FONDAT 1989, APARE LA ARAD, TEL. 0257/281.802, E-MAIL: REDACTIA.JURNALARADEAN@INFORMMEDIA.RO; PUBLICITATE.JURNALARADEAN@INFORMMEDIA.RO

Lucian Ţidorescu, două nopţi cu „Christiana" în expoziţie

PAGINA 5

JURNAL ARĂDEAN

Edinson Cavani a dus Uruguayul în sferturile CM Rusia

PAGINA 8

LUNI
2 IULIE 2018
ANUL XXX, NR. 8104
12 PAGINI - 1,90 LEI

23° Temperaturile se vor situa între 12 şi 23 grade. Vântul va sufla cu 10-15 km/h.

DIMINEAŢA | AMIAZA | SEARA

Cinematograf în aer liber FOTO: JA

Şase filme în Parcul Eminescu

ARAD. Caravana Metropolis - Cinematograf în aer liber, ajunge, din nou, la Arad şi poposeşte în Parcul Mihai Eminescu, unde va fi montat un ecran gigantic. Programul filmelor începe mâine, 3 iulie, cu pelicula „Nebune de fericire", în regia lui Paolo Virzi. /P.5

Dacian Cioloş FOTO: FAN

Dacian Cioloş vine, astăzi, la Arad

ARAD. Astăzi, 2 iulie, de la ora 17:30, fostul prim ministru al României, Dacian Cioloş, va participa la o dezbatere cu tema „Restartarea Aradului". La dezbatere vor fi prezenţi membrii comunităţii locale RO100 Arad. /P.3

Loto din 1 iulie

6/49:	19, 43, 20, 18, 5, 11
NOROC	0 1 2 7 3 8 9
5/40:	20, 17, 16, 15, 8, 3
JOKER	7, 31, 40, 45, 22 **+17**

Birouri

Gradul de ocupare al birourilor din câteva capitale europene.

sursa: Capital

17212
9 771220 748034

Alarmă cu bombă la Catedrală

Desfăşurare impresionantă de forţe după ce o persoană neidentificată a anunţat prezenţa unei bombe în Catedrala Ortodoxă Nouă.

ARAD. Zeci de polițiști, pompieri, jandarmi și paramedici au înconjurat clădirea Catedralei Ortodoxe Noi din Arad, din zona Podgoria, sâmbătă spre duminică noaptea. Totul, după ce o persoană încă neidentificată ar fi anunțat prezența unei bombe în incinta clădirii. Autoritățile au organizat un perimetru de siguranță, evacuând zona de curioșii adunați să vadă ce se întâmplă.

Din informații neoficiale - pentru că nimeni nu a confirmat sau infirmat, în mod oficial ce s-a întâmplat la Catedrală - prezența unei bombe în biserică ar fi fost anunțată sâmbătă, 30 iunie, la 112, în jurul orei 22, iar până la miezul nopții, echipa specializată de pirotehniști a SRI, care trebuie să vină de la Timișoara, încă nu a reușit să ajungă la fața locului. Totuși, căutările au avansat cu angajați ai Inspectoratului de Poliție al Județului Arad, ai Inspectoratului pentru Situații de Urgență Arad și ai Inspectoratului de Jandarmi Județean Arad. Aceștia au putut fi văzuți căutând cu lanternele inclusiv în spațiile verzi din jurul catedralei. De asemenea, s-a apelat la ajutorul unui câine polițist special antrenat pentru astfel de situații, în încercarea de a găsi coletul suspect.

La aproape trei ore de la momentul în care s-a anunțat prezența unei bombe în zona Catedralei, după ce echipele au căutat continuu în interiorul și în perimetrul clădirii, aceștia au stabilit că nu există nicio amenințare, așa că s-au retras. /P.6

Un târg cu produse autohtone

„Produs în Arad", târgul adresat exclusiv producătorilor şi artizanilor din judeţul nostru, şi-a deschis porţile în weekend şi, spre bucuria arădenilor, va putea fi vizitat întreaga săptămână. Nu mai puţin de 59 de producători sunt prezenţi în Parcul Pădurice cu produse dintre cele mai diverse, toate provenite strict din judeţul Arad. În paralel, pe o scenă amplasată printre aleile parcului, au loc spectacole tematice.

FOTO: ANDREEA PINTEA

Pastor din Sebiş, decedat într-un accident de maşină

Două persoane au rămas încarcerate în urma unui accident petrecut vineri seara, între Bocsig şi Ineu, una a decedat.

BOCSIG. Vineri seara, pe Drumul Național 79A, între localitățile arădene Bocsig și Ineu, un șofer a pierdut controlul mașinii, intrând în coliziune cu un alt autoturism. Șoferul și pasagera celei de-a doua mașini au rămas încarcerați, în timp ce persoanele aflate în mașina care a cauzat accidentul au scăpat cu câteva zgârieturi.

Au intervenit de urgență echipaje din cadrul Inspectoratului pentru Situații de Urgență „Vasile Goldiș" din Arad, care au extras victimele dintre resturile mașinii. Femeia a fost preluată de către cei de la Serviciul Județean de Ambulanță Arad, cu multiple traume, starea ei fiind destul de gravă. Bărbatul, în vârstă de 64 ani care se afla la volan, a fost scos dintre fiarele mașinii în stop cardiorespirator. Timp de aproape o oră s-au chinuit medicii de pe ambulanță să-l salveze, însă în zadar, decesul acestuia fiind declarat în jurul miezului nopții. Bărbatul decedat în accidentul de pe DN79A este Pavel Oarcea, pastor penticostal din Sebiș.

Conform celor de la Inspectoratul de Poliție Județean Arad, vineri seara, „un tânăr de 30 de ani din Buteni, a condus un autoturism pe DN79 A, înspre Ineu, iar la kilometrul 84+550m, pe fondul neadaptării vitezei la condițiile de carosabil, a pierdut controlul asupra direcției de deplasare, intrând în coliziune cu un autoturism condus de un bărbat de 64 de ani, din Sebiș". După declararea decesului pastorului din Sebiș, tânărul va fi cercetat sub aspectul săvârșirii infracțiunii de ucidere din culpă. /P.6

Drumuri blocate de furtună

ARAD. Vântul puternic și ploile abundente au făcut ca atât vineri, cât și sâmbătă, unele drumuri din județ să fie blocate de crengi și copaci rupți. Astfel din cauza intemperiilor vremii, vineri, a fost blocată circulația parțial în zona Seleuș-Ineu, în timp ce sâmbătă vântul a făcut ravagii în zona Zimand Cuz, chiar pe drumul național. Asemenea situații s-au mai întâlnit și în urma futunilor care au lovit județul în urmă cu o săptămână, în zona Nădlac. /P.6

Drumuri blocate FOTO: FAN

Aradul care impresionează

Privit de sus oraşul pare cu totul altul: centuri verzi de copaci încadrează clădiri istorice şi palate impresionante. Arhitectura clădirilor din zona Bulevardului se face remarcată, iar zonele adiacente Mureşului sunt ca o bulă de oxigen pentru un oraş, uneori mult prea aglomerat. /P.10

FOTO: FAN

Vot în CLM FOTO: D.D.

AGA celor două CET-uri, completate

ARAD. Pavel Neamțiu și Sevastian Bocîi vor completa Adunările Generale de la CET Arad, respectiv CET Hidrocarburi. Nominalizările au fost făcute în cadrul ultimei ședințe de Consiliu Local și au primit votul majorității consilierilor. /P.3

Finanţări transfrontaliere

ARAD. În cadrul programului transfrontalier RO-HU, județul Arad a prins peste 14 milioane euro pentru implementarea unor proiecte în parteneriat cu Ungaria. Toate investițiile au fost prezentate de președintele CJA, Iustin Cionca, și vicepreședintele Sergiu Bîlcea. /P.10

Rezoluţie pentru Liviu Dragnea

ARAD. Comitetul executiv județean al PSD Arad s-a întrunit la sfârșitul săptămânânii și a decis să adopte o rezoluție pentru susținerea președintelui Liviu Dragnea și a premierului Viorica Dăncilă. /P.4

Bucuria promovării FOTO: L.S.

E sărbătoare la Chişineu Criş

BUSTUCHIN. După 34 de ani, Crișul Chișineu Criș promovează, din nou, în Liga a III-a. Mai ușor decât se credea, deoarece - după 4-0 în manșa tur a barajului, contra celor de la Petrolul Bustuchin - în retur, gazdele nu au asigurat asistența medicală, meciul nemaiavând loc. /P.7

Remember: 2 iulie

1504 A murit Ştefan cel Mare, domn al Moldovei (n. 1433)

1566 A murit Nostradamus, astrolog francez (n. 1503)

1778 A murit Jean-Jacques Rousseau, filosof elveţiano-francez (n. 1712)

1838 A apărut, la Braşov, Foaie pentru minte, inimă şi literatură, publicaţie condusă de George Barițiu, supliment literar al „Gazetei de Transilvania"

1891 A murit Mihail Kogălniceanu, politician, prim-ministru şi manifestant paşoptist (n. 1817)

1893 S-a născut Luca Ion Caragiale, poet român, fiul lui I.L.Caragiale (d. 1921)

1914 A murit Emil Gârleanu, scriitor, publicist (n. 1878)

1926 S-a născut **Octavian Paler,** scriitor şi publicist român (d. 2007)

1941 A murit George Valentin Bibescu, pilot român (n. 1880)

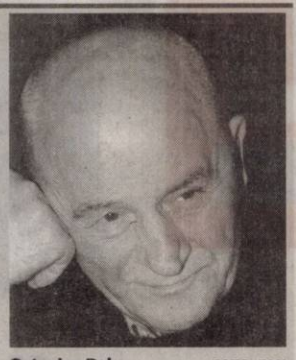

Octavian Paler FOTO: FAN

1951 S-a născut Gheorghe Visu, actor român de teatru şi film

1961 A murit Ernest Hemingway, scriitor american (n. 1899)

1978 A murit Mira Simian–Baciu, poetă (n. 1920)

2002 Bancherul american Steve Fossett a devenit primul om care a călătorit singur, nonstop, în jurul lumii într-un balon

2005 La Londra şi în alte oraşe au loc concertele maraton Live 8, destinate să aducă în prim-plan problema sărăciei din Africa

Arădenii, chemaţi să-şi achite datoriile la gunoi

S.C. Polaris M. Holding S.R.L. invită toţi clienţii cu datorii până la data de **30 iunie** la sediul departamentului comercial din Arad piaţa Plevnei (lângă Casa cu lacăt) în vederea achitării facturilor datorate pentru serviciul de salubrizare prestat până la data **23 aprilie 2018.** Informarea este importantă pentru toţi arădenii care au datorii la gunoi pentru că, potrivit SC Polaris M Holding SRL, după data de **30 iunie 2018,** societatea va trece la executarea clienţilor cu datorii, pe calea legală.

Sudoku

REGULI: În fiecare bloc sunt câteva cifre între 1 şi 9, stabilite dinainte. Acestea trebuie completate cu cifrele lipsă, în aşa fel încât fiecare număr să figureze o singură dată. De asemenea, cifrele de la 1 la 9 trebuie să figureze o singură dată atât pe rândurile orizontale cât şi pe coloanele verticale ale celor nouă blocuri luate împreună.

ÎNCEPĂTORI

9				4	3		1	
	1			9				5
	4							7
	3	6			1			4
			2	7	5		3	8
2							4	
4	8					5		3
3								1

AVANSAŢI

				8	5	2		1
6					2	7		
1		6						
	9			5	4			8
3		5				4	9	
			3		1			
7			5		6	1		
9				4				

Soluţiile jocurilor din numărul precedent:

ÎNCEPĂTORI

1	9	2	5	7	8	3	4	6
4	7	3	6	1	2	5	8	9
8	6	5	9	3	4	1	2	7
2	4	7	1	5	6	9	3	8
3	8	1	2	4	9	7	6	5
6	5	9	3	8	7	2	1	4
9	3	4	7	6	1	8	5	2
5	2	6	8	9	3	4	7	1
7	1	8	4	2	5	6	9	3

AVANSAŢI

7	5	1	9	2	4	3	8	6
8	3	2	7	1	6	9	5	4
9	6	4	3	5	8	1	2	7
2	7	8	1	9	5	4	6	3
6	9	5	8	4	3	2	7	1
4	1	3	2	6	7	5	9	8
5	4	9	6	7	1	8	3	2
3	2	7	4	8	9	6	1	5
1	8	6	5	3	2	7	4	9

UNDE MERGEM în Arad

Cinema

CINEMA CITY ATRIUM

- **Amnezie cu surprize, ora 21:20**
- **Clubul femeilor dezlănţuite, ora 21:00**
- **Cu drag, Simon, orele 14:20, 16:40, 19:00**
- **Deadpool 2, orele 16:50, 19:20, 22:00**
- **Iubindu-l pe Pablo, urându-l pe Escobar, orele 14:10, 17:00, 19:30, 22:10**
- **Jim Button and Luke the Engine Driver, orele 14:10, 16:30**
- **Jurassic World: Un regat în ruină, orele 15:20, 18:00, 20:40, 22:20**
- **Moştenire diabolică, orele 19:10, 21:50**
- **Ocean's 8: Jaf cu clasă, orele 15:10, 17:30, 19:50, 22:10**
- **Operaţiunea Ham-Ham, orele 14:30, 16:50**
- **Peter Iepuraşul, ora 14:50**
- **Prinţul fermecător, orele 13:00, 15:10, 17:10**
- **Răzbunătorii: Războiul infinitului, ora 19:20**
- **Sicario 2: Soldado, orele 15:00, 17:40, 20:10, 22:40**
- **Solo: O poveste Star Wars 3D, orele 13:10, 16:10, 19:00**
- **Taxi 5, orele 18:50, 21:40**

Teatre

TEATRUL DE VARĂ „ETHOS"
Str.George Barițiu, nr.16

- **Ileana, Principesă de România** (r. Liana Ceterchi – Asociaţia Femeilor din Teatru IF...), miercuri, 4 iulie, ora 20:00

Reţeta zilei

Supă de mazăre proaspătă

INGREDIENTE: 500 g mazăre, o ceapă mare albă, 2 fire ceapă verde, 2 linguri unt, sare, mărar, 4 felii de pâine, 2 linguri ulei de măsline.

MOD DE PREPARARE: Cele două tipuri de ceapă se curăţă, se spală şi se toacă mărunt.

În oala de fiert supa se topeşte untul şi se călesc uşor cele două felurii de ceapă. Apoi se pune mazărea curăţată şi spălată şi se toarnă apă cât să se acopere totul. Se lasă la fiert aproximativ 30 de minute şi apoi se mixează cu blenderul.

Se potriveşte de sare şi se aduce la masă cu mărar şi crutoane făcute din feliile de pâine unse cu ulei, tăiate cuburi şi date la cuptor la rumenit. Nu avem cum să lăsăm să treacă sezonul de mazăre nouă fără să facem din ea o supă delicioasă, nu-i aşa?

POFTĂ BUNĂ!

Pentru mai multe reţete intră pe www.culinar.ro

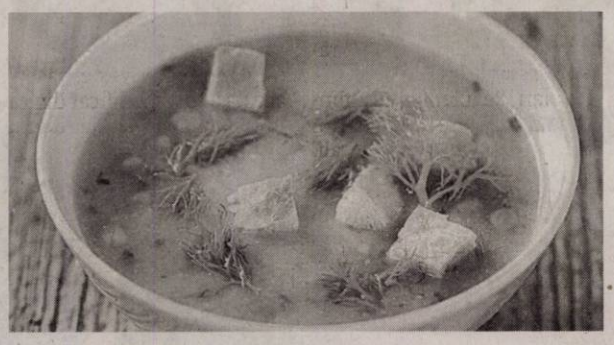

Telefoane utile

☎ INFORMAŢII TELEFONICE: 118.932; ☎ROBOT: 1958; ☎ APEL UNIC DE URGENŢĂ (SALVARE, POLIŢIE; Pompieri): 112; ☎ PRIMĂRIA MUNICIPIULUI ARAD: Program de relaţii cu publicul (camera 5) luni-joi între 8-18; vineri între 8-16. Tel. centrală: 0257/281.850; ☎ Delgaz Grid (fost E.ON) - Dispecerat de urgenţe: 0800.800.928 şi 0265.200.928; ☎ DERANJAMENTE CURENT ELECTRIC: 0257/929; ☎ INFORMAŢII CFR: 0257/231.777; ☎ PROTECŢIA CONSUMATORULUI: B-dul Revoluţiei, nr. 50. Telefon: 0257/257.049; ☎ POLIŢIA LOCALĂ: 0257/939.

Horoscop

BERBECUL (III.21.-IV.20.)
Azi nu vei avea chef de nimic, nici măcar de musafiri. Vei dori să stai toată ziua tolănit în pat cu telecomanda în mână şi cu punga de seminţe sau chipsuri lângă tine.

TAURUL (IV.21.-V.20.)
Unele abordări ar putea fi prea periculoase pentru gustul tău, chiar dacă eşti gata să experimentezi şi să treci peste anumite limite.

GEMENII (V.21.-VI.21.)
Simţi că ar fi mai bine să îţi împarţi emoţiile pentru o vreme, până când vei ajunge la acele soluţii raţionale pe care ţi le-ai dorit. Există obiective care încă aşteaptă iniţiativa şi acţiunea.

RACUL (VI.22.-VII.22.)
Riști să fii puţin tensionat din cauza unui conflict mai vechi ce va fi readus în discuţie în această zi. Ar fi bine să încerci să îţi păstrezi calmul!

LEUL (VII.23.-VIII.23.)
Astăzi vei avea posibilitatea să primeşti o sumă de bani în urma unui comision pe care l-ai făcut în urmă cu câteva zile. Ar fi bine să te gândeşti de două ori înainte de a cheltui aceşti bani.

FECIOARA (VIII.24.-IX.23.)
Te gândeşti să mergi undeva pentru a te mai putea destinde. Stresul din ultimul timp ţi-a epuizat toată energia. Spre seară există posibilitatea să primeşti o veste bună.

BALANŢA (IX.24.-X.23.)
Energii fierbinţi se ridică în interiorul tău şi eşti dispus să intri într-un conflict doar pentru a ieşi din neînţelegerile care stau în calea ta. Trebuie să îţi explici poziţia cu o atenţie mare.

SCORPIONUL (X.24.-XI.22.)
Există sentimente în viaţa ta care pur şi simplu nu pot fi transpuse în cuvinte. În loc să încerci să vorbeşti despre ele, fă ceva specific pentru a arăta cum te simţi.

SĂGETĂTORUL (XI.23.-XII.21.)
Unele schimări sunt inevitabile şi nu vei putea face nimic în privinţa asta. Acesta este momentul potrivit pentru a renunţa.

CAPRICORNUL (XII.22.-I.20.)
Acum, că anumite lucruri întunecate sunt lăsate în urmă, este în puterea ta să te întorci la viitorul luminos într-un mod care îţi va înlătura durerea şi vânătăile.

VĂRSĂTORUL (I.21.-II.20.)
Astăzi vei avea parte de discuţii în contradictoriu cu partenerul de viaţă din cauza unei bârfe. Ar fi bine să verifici cât adevăr conţin acele cuvinte.

PEŞTII (II.21.-III.20.)
Astăzi vei avea parte de musafiri neaşteptaţi ce îţi vor aduce veşti bune în legătură cu o rudă îndepărtată. Sunt şanse să fii invitat să te alături la o şuetă în aer liber.

Sănătate

- **CABINET GINECOLOGIC:** Cabinet ginecologic Arad, B-dul Decebal 11 (lângă Hotel Aradul), chiuretaj medicamentos, eco 4 D, test PAP.TEL: 0770823850, 0723643581
- **Policlinica DR. TURCIN, oferă:** Cardiologie (EKG, Ecografie cardiacă, Doppler vascular, Holter EKG si TA, Test de efort), Oftalmologie **(NOU - chirurgie pol anterior; CV computerizat; optică medicală),** ORL (videoendoscopie), pneumologie, gastroenterologie, neuropsihiatrie, medicină de familie, ecografii generale, Ginecologie. **Telefon: 0257/285510, www.policlinica-turcin.ro**
- **Farmacia GLYKON - UTA**, Bl U 6 (vis-a-vis de biserica în construcţie). Deschis zilnic: luni-vineri 07.00 -21.00 sâmbătă şi duminică 08.00-18.00. **Telefon: 0257/241197.**

Piețe și târguri

Astăzi este zi de piaţă la Curtici, Nădlac, Bocsig, Gurahonţ, Moneasa, Pilu, Vladimirescu. **Tot astăzi se organizează târg săptămânal la** Gurahonţ şi Bârzava.

Mâine, marţi, este zi de piaţă la Sebiş, Almaş, Apateu, Semlac, Sântana, Şilindia, Vârfurile.

Întreruperi de curent

Luni, 2 iulie 2018. În judeţ, h 9 – 16: Sântana (p), Chişineu-Criş - strada Înfrăţirii nr. 34 (blocuri Pădureni); **h 9 – 17:** Sebiş (p)- Bul. Victoriei (Blocurile:A, B şi G); Ineu (p) - străzile Decebal, Gh. Doja, Horea.

Marţi, 3 iulie 2018. În judeţ, h 9 – 16: Sântana (p), Chişineu Criş – strada Înfrăţirii nr. 34 (blocuri Pădureni): **h 9 – 17:** Ineu - străzile Gh. Doja, Horea; Sebiş (p) – Bulevardul Victoriei (blocurile: A, B şi G).

Vremea

Marţi, 2 iulie

www.aradon.ro

11° LA ORA 6 — temperaturile se vor situa între 10 şi 11 grade. Vântul va sufla cu 10-15 km/h dinspre VSV.

23° LA ORA 18 — temperaturile se vor situa între 22 şi 23 grade. Vântul va sufla cu 10-15 km/h dinspre SSV.

Ziua precedentă

Arad	9–21	Umiditate:	45%
Lipova	9–21	Presiune:	1015 mb
Chişineu- Criş	9–21	Precipitaţii:	0%
Săvârşin	8–20	Vânt:	1 km/h
Sebiş	8–20	Direcţie vânt:	NE

Soarele

Răsare: 05:47
Apune: 21:30

Azi

Temperaturile se vor situa între 11 şi 23 grade. Vântul va sufla cu 10-15 km/h, dinspreVSV-SSV.

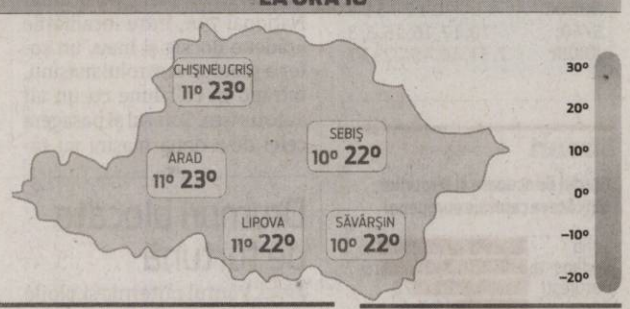

FAZELE LUNII

13.07 · 19.07 · 27.07 · 4.08

LUNI	MARŢI	MIERCURI	JOI
11° 23°	13° 26°	15° 26°	16° 28°
în mare parte senin	parţial însorit	nori şi soare	parţial însorit

Calendar

Biserica ortodoxă: Aducerea veşmântului Născătoarei de Dumnezeu în Vlaherne; Sf. Voievod Ştefan cel Mare; Sf. Ier. Iuvenalie, patriarhul Ierusalimului
Biserica greco-catolică: Aşezarea veşmântului Maicii Domnului în Vlaherne
Biserica romano-catolică: Sf. Bernardin Realino, pr.

Prognoză pentru trei zile

Temperaturile minime vor fi cuprinse între 13 şi 14 grade, iar cele maxime între 23 şi 24 grade.

Temp.minime: 13 – 14°C
Temp.maxime: 23 – 24°C

JURNAL ARĂDEAN
B-dul Revoluţiei nr. 62, Arad
BRAT Auditat de BRAT
Reclamaţii difuzare: 0257.241.151

Şef departament publicitate şi departament difuzare: Cristian Sulinţan
Secretariat: 0257.212.090 (centrala), fax - 0257.212.012
Marea publicitate: 0257.280904
Mica publicitate: 0257.210775; B-dul Revoluţiei, nr. 81
Tiparul executat la: Tipografia Inform Média Lapkiadó Kft

Redactor şef: Adriana Barbu (8416) Responsabil de număr: Gabriela Groza
Secretar general de redacţie: Gabriela Groza (8423); Departamente: Eveniment: Alin Gherasim (8417), Ioana Costaş (8414); Valentin Goran (8405); Politic: Simion Todoca (8434); Economic: Andreea Pintea (8415); Social: Diana Duţu (8413); Sport: Daniel Scridon (8424), Leo Sfâra (8422), Dan Lazăr (8406); Cultură: Eugen Rogojan.
Tehnoredactare: Ghizela Şerban (8409), Munteanu Daniel (8411).
REDACŢIE: tel. 0257.212.090 (centrala); fax 0257.212.012, 0257.228.592; e-mail: redactia.jurnalaradean@informmedia.ro, adevaruldearad@informmedia.ro, publicitate.jurnalaradean@informmedia.ro, publicitate.adevarul@informmedia.ro

Dispută pe Primărie FOTO: JA

„Acţiunea Prefecturii, o «şmecherească juridică»"

Bibarţ spune că dacă Prefectura voia cu adevărat să renunţe la clădirea Primăriei, trebuia să renunţe la prezumtivul drept asupra acesteia.

ARAD. La două zile după ce prefectul judeţului Arad, Florentina Horgea, a anunţat că a hotărât să retragă „acţiunea promovată în instanţă cu privire la Palatul Administrativ", viceprimarul Călin Bibarţ a făcut un scurt comentariu asupra acestei decizii. Edilul a explicat că şi-a luat timp până la exprimarea unui punct de vedere pentru a verifica dosarul aflat la Judecătorie astfel încât să se convingă că acţiunea Prefecturii nu e altceva decât o „şmecherească juridică".

„Am verificat dosarul de la instanţă: în cursul acestei săptămâni, Prefectura a renunţat la procesul prin care revendica clădirea Primăriei. Dar... dacă cineva îţi intră în casă şi încearcă să îţi ia din proprietate şi se porneşte alarma şi se alarmează vecinii, renunţă. Dar asta nu înseamnă că fapta nu rămâne. Din punct de vedere juridic, este o renunţare la proces. Dar este făcută cu şmecherească juridică. Pentru că, în mod corect, dacă într-adevăr doreau să renunţe, trebuia să spună că renunţă la prezumtivul drept. Altfel, în termeni juridici, mâine - dacă doreşte - Prefectura poate să deschidă din nou acţiune cu aceeaşi revendicare. E acelaşi lucru ca atunci când am prezentat un document din 2016 în care doamna subprefect Horgea spunea că nu are nicio pretenţie la clădire iar după doi ani s-a răzgândit şi a făcut o acţiune în instanţă. La fel se poate întâmpla şi în continuare. Deci, dacă într-adevăr erau de bună-credinţă acum şi doreau să închidă acest subiect, trebuiau să facă o renunţare şi la prezumtivul drept" - a opinat viceprimarul Călin Bibarţ. **JA-D.D.**

Premiile de fidelitate Jurnal arădean

Abonaţii ziarului Jurnal arădean pe luna **iulie 2018** sunt rugaţi să completeze cu litere de tipar talonul alăturat, să-l introducă într-un plic şi să-l expedieze până la data de **21 iulie a.c.**, pe adresa: Redacţia Jurnal arădean, Bulevardul Revoluţiei nr. 62, etajul II ap. 22 sau să-l depună personal în urnele ziarului amplasate la sediul ziarului şi pe B-dul Revoluţiei nr. 81, biroul Mica Publicitate.

Pe plic, abonaţii sunt rugaţi să facă menţiunea „Pentru premiile de fidelitate".

Taloanele primite vor participa, în data de **23 iulie a.c.**, la tragerea la sorţi în cadrul căreia vor fi oferite abonaţilor zece premii de fidelitate în valoare de 200 lei fiecare.

Lista abonaţilor câştigători va fi publicată în ziarul nostru din **24 iulie a.c.**, iar premiile vor fi ridicate în **26 iulie a.c.**, **ora 11.00**, de la sediul redacţiei Bulevardul Revoluţiei nr. 62, etajul II, pe baza buletinului/cărţii de identitate şi a chitanţei abonament.

Atenţie: în plic va fi introdus doar talonul alăturat, chitanţele - abonament rămânând la abonaţi.

Talon pentru luna iulie JURNAL ARĂDEAN

NUME: .....

PRENUME: .....

ADRESĂ .....

NR. TELEFON .....

SERIA SI NR. CHITANŢEI ABONAMENT: .....

Reguli noi pentru trăsuri

Deşi nu e încă funcţional, transportul de agrement cu trăsuri în municipiul Arad se află în atenţia Primăriei.

Modelul vienez, mereu în actualitate FOTO: FAN

ARAD. Din luna august a anului trecut, de când Consiliul Local Municipal a stabilit Regulamentul de desfăşurare a transportului de agrement cu trăsuri în municipiul Arad, nu s-a întâmplat nimic. Potrivit Regulamentului, plimbările cu trăsura ar fi trebuit să ne fie accesibile începând din luna aprilie a acestui an dar, în ciuda faptului că există şi o firmă autorizată să se ocupe de această activitate, totul a rămas în stand-by...

Vineri, Regulamentul amintit mai sus a fost supus din nou atenţiei aleşilor locali. Practic, aceştia au trebuit să voteze nişte modificări în ceea ce priveşte programul şi traseul. Astfel, dacă înainte era prevăzut că transportul de agrement cu trăsura se realizează sâmbăta şi duminica, între orele 10.00 şi 22.00, acum se mai introduce şi ziua de vineri, între orele 17.00 şi 22.00. Perioada de „acţiune" rămâne neschimbată: 1 aprilie - 30 octombrie.

În ceea ce priveşte traseul, acesta a fost modificat din cauza schimbării staţiei de îmbarcare-debarcare a călătorilor. Dacă înainte punctul de plecare/sosire a trăsurilor era în faţa Palatului Cultural, acum se doreşte stabilirea staţiei „în amplasamentul din Biserica Roşie". Traseul pe care ar urma să circule trăsurile de agrement este: Biserica Roşie - Bd. Revoluţiei - Piaţa Drapelului - Bd. Revoluţiei - Piaţa Avram Iancu - Bd. Revoluţiei - Biserica Roşie. Printr-o altă propunere de modificare a Regulamentului, deducem că plimbările cu trăsura se vor face nu doar cu ajutorul cailor, ci şi al poneilor.

Dincolo de aceste schimbări, rămâne de văzut când vom avea cu adevărat ocazia de a beneficia de transportul de agrement cu trăsuri. **JA-D.D.**

UDMR s-a abţinut de la vot

Proiectul de hotărâre privind modificarea Regulamentului de desfăşurare a transportului de agrement cu trăsuri în municipiul Arad a fost aprobat în CLM în ciuda faptului că aleşii PSD-ALDE şi UDMR s-au abţinut de la vot. Abţinerea a fost, se pare, motivată de nemulţumirea preotului paroh al Bisericii Roşii legată de stabilirea amplasamentului staţiei de îmbarcare/ debarcare în zonă. După vot, viceprimarul Călin Bibarţ a salutat aprobarea proiectului, subliniind că „regulamentul se poate îmbunătăţi pe parcurs în funcţie de realitatea din teren".

Cioloş, astăzi, la Arad

ARAD. Astăzi 2 iulie, de la ora 17:30, fostul prim ministru, Dacian Cioloş, va participa la o dezbatere cu tema „Restartarea Aradului". „Ne aşteptăm să avem un dialog interactiv şi să identificăm soluţii la provocările care privesc deprecierea actuală a statului de drept, erodarea autorităţilor şi instituţiilor publice şi coeziunea socială", spun reprezentanţii Platformei România 100. Evenimentul este organizat de către Platforma România 100 şi Comunitatea Locală RO100.

Evenimentul se va desfăşura la Kumaras Social Events, de pe strada Tribunul Dobra, numărul 10, de la ora 17:30. Participarea se face pe bază de înscriere, detaliile putând fi găsite pe pagina de Facebook RO100 Arad. La dezbatere vor participa membrii comunităţii locale RO100 Arad, Dacian Cioloş, preşedinte fondator al Mişcării România Împreună şi al Platformei România 100 şi Mirabela Amarandei, moderator al comunităţii tematice RO100 Educaţie. **JA-E.R.**

Prins „greblând" pe Mureş

FRUMUŞENI. Poliţiştii au depistat la finele săptămânii trecute, în încinta unei balastiere de pe raza localităţii Frumuşeni, un bărbat de 33 de ani, din Lipova, în timp ce pescuia pe râul Mureş prin greblare, utilizând unelte agăţătoare şi înţepătoare.

„Poliţiştii au indisponibilizat în vederea continuării cercetărilor un băţ de pescuit, o mulinetă, două triple metalice, un plumb şi o gafă metalică, pe numele celui în cauză fiind întocmit un dosar de cercetare penală sub aspectul săvârşirii infracţiunii de pescuit cu unelte înţepătoare sau agăţătoare prin greblare, conform O.U.G. 23/2008" - informează IPJ Arad.

AGA ale celor două CET-uri, completate

Pavel Neamţiu şi Sevastian Bocîi vor completa Adunările Generale de la CET Arad, respectiv CET Hidrocarburi.

ARAD. Deşi în şedinţa ordinară din 13 iunie, Consiliul Local Municipal i-a desemnat pe Ioan Ignat şi Radu Drăgan în Adunările Generale ale Acţionarilor de la CET, respectiv CET Hidrocarburi, componenţa AGA a rămas tot incompletă. Două locuri ce trebuiau ocupate de reprezentanţii Municipalităţii au rămas vacante. La CET Hidrocarburi era un loc liber încă din martie 2018 (când a demisionat Ionel Ciupe), iar la CET Arad locul s-a vacantat luna aceasta, în urma demisiei lui Lucian Riviş-Tipei.

Problema a fost rezolvată în şedinţa extraordinară a CLM de vineri, 29 iunie, când AGA ale celor două CET-uri au fost completate. Două proiecte de hotărâre privind reprezentarea intereselor capitalului municipiului Arad la cele două centrale termice s-au aflat pe ordinea de zi a şedinţei de vineri. Grupul PSD-ALDE nu a făcut nicio propunere (serioasă, căci altfel, social-democratul Ilie Cheşa l-a propus pe primarul Gheorghe Falcă). Liberalul Ionel Bulbuc i-a propus pe Pavel Neamţiu (directorul Direcţiei Venituri) la CET Arad, şi pe Sevastian Liviu Bocîi (profesor universitar în cadrul UAV) la CET Hidrocarburi. Cele două nominalizări au fost aprobate de majoritatea consilierilor locali municipali. **JA-D.D.**

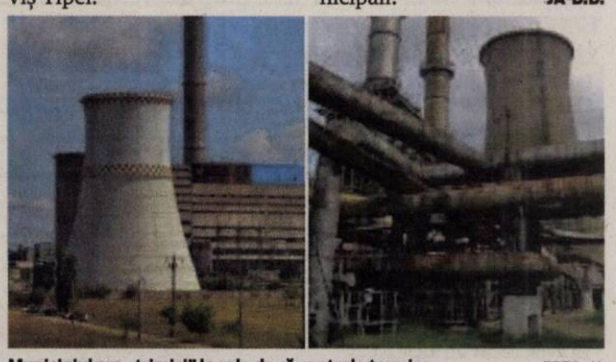

Municipiul are „trimişi" la cele două centrale termice FOTO: JA

Grupul EMDEP
PRODUCĂTOR ECHIPAMENTE DE TEST
ANGAJEAZĂ:
■ operator producţie
■ gestionar ■ electrician
■ tâmplar ■ designer/CAM
■ inspector calitate
Date contact: 0740-153.240 - Cristina Caban, email: ccaban@emdep.com (8705 - H 42346)
LOCUL DE MUNCĂ ESTE ÎN ARAD PE CALEA BODROGULUI, NR. 2-4.
SALARIUL 1450-1600 în mână + tichete de masă în valoare de 300 ron/lună.
Program de lucru: 8.30 - 17.00

MAXSTILE S.R.L.
selectează personal (calificat sau necalificat - absolvenţi de liceu cu sau fără bacalaureat - în vederea calificării) pentru secţiile:
• TAPIŢERIE (tapiţer+ montator+însăcător)
• CROITORIE
• CUSUT
■ MONTAJ SCHELETE LEMN
■ MANIPULANT
CERINŢE: - Seriozitate, capacitate de lucru în echipă
- Îndemânare, precizie
- Experienţa în domeniu, constituie un avantaj important
SE OFERĂ:
■ Pachet salarial motivant - în funcţie de realizări, fără limită superioară !
Un contract de muncă pe durată NEDETERMINATĂ
■ Selecţie în vederea calificării la locul de muncă
■ Analize medicale la angajare GRATUIT
■ Abonament pe mijloacele de transport GRATUIT
■ Tichet de masă pentru fiecare zi de lucru
■ Condiţii de muncă deosebite – echipament de lucru adecvat
Pentru relaţii şi depunerea CV-urilor:
■ E-mail eugenb@maxstile.ro ■ GSM – 0757 095 637 între orele 07 -20.
■ La punctul de lucru din Sânicolau, Str. Nicolaus Lenau Nr. 11 în zona Gării Aradul Nou (8807)

SC ERGAD TECHNOLOGY SRL
Arad, str. Padurii nr. 24
FIRMA CU CAPITAL INTEGRAL ITALIAN CARE ACTIVEAZA IN DOMENIUL INDUSTRIEI ELECTRONICE
ANGAJEAZĂ:
TEHNICIENI ELECTRONISTI
Pentru control si reparare placi electronice cu tehnologia SMD si montarea componentelor in SMD
CERINTE:
■ experienta
■ cunoasterea limbii italiene constituie un avantaj
■ cunoasterea si capacitatea de a citi schemele electronice
■ capacitatea de a suda componentele SMD
■ disponibilitate pentru deplasari in Italia
■ se vor specifica in curriculum vitae experientele de munca in domeniul electronicii
■ salariu de incadrare 2750 ron din prima luna
■ bonus dupa 3 luni de la data angajarii
Trimiteti CV la adresa: otilia.dimeny@ergad.eu sau prin fax 0257-306-194; tel. 0257-206-247 (8785)

JURNAL ARĂDEAN

Ecouri la scrisoarea celor 12 ambasadori

Senator PNL, Ioan Cristina: „Independenţa justiţiei, sacrificată de PSD în interes propriu".

ARAD. Senatorul PNL Ioan Cristina spune că reacția ambasadelor la modificarea legilor justiției era previzibilă.

„Deși am avertizat în nenumărate rânduri actuala majoritate parlamentară, cu privire la gravele abateri și derapaje legislative făcute de la preluarea puterii, PSD a continuat nestingherit să își realizeze obiectivul suprem: imaculareа cazierului lui Liviu Dragnea și a altor lideri ai partidului, chiar cu prețul periclitării imaginii României în întreaga lume. Iată că astăzi 12 state partenere au reacționat ferm la tentativa fără precedent de modificare a legislației penale! Îngrijorarea partenerilor și aliaților noștri internaționali, printre care Statele Unite, Franța, Germania și alte 9 state europene, a prins contur sub forma unui apel făcut către toate părțile implicate în modificarea Codului penal și a Codului de procedură penală din România, pentru evitarea oricăror modificări ce ar putea slăbi statul de drept sau capacitatea României de a combate infracționalitatea și corupția", a declarat Ioan Cristina. El mai arată că „Statele Unite, Germania, Franța și restul statelor semnatare sunt state prietene României, ce nu pot ignora derapajele actualei majorități din ultima vreme în ceea ce privește reconfigurarea ierarhiilor și a atribuțiilor în sistemul judiciar. În acest sens sunt evocate concluziile Consiliului European privind Mecanismul de Cooperare și Verificare, din decembrie 2017, atunci când România era invitată să continue procesele reformatoare inițiate în vederea asigurării depline a independenței justiției, a separării puterilor în stat și a consolidării progreselor realizate".

> Din păcate pentru România, lupta politică are valențe tot mai nocive pentru democrație
> IOAN CRISTINA

În concluzie, senatorul arădean spune că „din păcate pentru România, lupta politică are valențe tot mai nocive pentru democrație iar instituțiile statului riscă să își piardă independența ca urmare a ciuntirii irresponsabile adusе Codului Penal de către actuala majoritate. Suntem datori, ca membri ai opoziției, să apărăm interesele României și să ne opunem, atât prin votul din Parlament cât și ulterior, prin sesizarea Curții Constituționale, acestor modificări aduse în favoarea infractorilor".

Ioan Cristina FOTO: JA

JA-S.T.

Doctor Honoris Causa al UAV

Prorectorul Universității „Babeş Bolyai" din Cluj Napoca, istoricul Ioan Bolovan, a fost distins cu titlul Doctor Honoris Causa al UAV Arad.

La acordarea titlului de Doctor Honoris Causa al UAV FOTO: FAN

ARAD. Comunitatea academică a Universității „Aurel Vlaicu" din Arad a acordat la finele săptămânii titlul de Doctor Honoris Causa domnului prof.unuiv.dr. Ioan Bolovan, prorectorul Universității „Babeș Bolyai" din Cluj Napoca, cercetător de prestigiu al istoriografiei din România și din lume. Din comisia de elaborare a Laudatio au făcut parte: Prof.univ.dr. Ramona Lile, Rector Universitatea „Aurel Vlaicu" din Arad, Prof. H.C. Josef Wolf - Institut für donauschwäbischeGeschichte und Landeskunde - (Tübingen, Germania), Prof.univ.dr. Sorin Șipoș - Universitatea Oradea și Prof.univ.dr. Corneliu Pădurean - Universitatea „Aurel Vlaicu" din Arad. Președintele comisiei a fost Acad. Prof.univ.dr. Ioan-Aurel Pop - Președintele Academiei Române.

„Este o onoare pentru noi să decernăm prestigiosul titlul distinsului profesor Ioan Bolovan. Prin cercetările sale, domnia sa a contribuit la dezvoltarea și îmbogățirea istoriei moderne a Transilvaniei și la recunoașterea sa în lume. Este o bucurie să acordăm acest titlul, în anul Centenarului, unui istoric de marcă precum dl. prof.univ.dr. Ioan Bolovan"- a declarat rectorul UAV, prof.univ.dr. Ramona Lile.

Profesorul Bolovan a precizat în discursul său importanța acestui titlul cu atât mai mult cu cât domnia sa este arădean, născut în Podgoria Aradului, la Pâncota, este absolvent al Liceului Pedagogic din Arad unde s-a remarcat sub îndrumarea prof. Mircea Popa, ca un pasionat al istoriei. „Este un moment emoționat pentru mine cu atât mai mult cu cât recunoașterea vine dinspre locul în care m-am născut și format. Aradul este foarte important pentru mine și vreau să mulțumesc Universității Aurel Vlaicu pentru onoarea de a face parte din această comunitatea academică" - a precizat prof.Ioan Bolovan.

În Laudatio rostit de către prof.univ.dr. Corneliu Pădureanu de la Universitatea „Aurel Vlaicu" Arad a fost punctat parcursul profesional al distinsului invitat, rezultatele muncii sale de cercetare, contribuțiile sale adusе la dezvoltarea istorigrafiei și la promovarea Transilvaniei în lume.

Festivalul Părădăicilor a ajuns la a zecea ediţie!

Roşiile măcene, un produs cu tradiţie FOTO: A.P.

MACEA. La Macea va avea loc, la sfârșitul acestei săptămâni, cea de a X-a ediție a Festivalului Părădăicilor! „Festivalurile, cum sunt cel de la Macea, pun în valoare tradiții vechi, oameni gospodari, lucrurile cu care Aradul se mândrește", a declarat Iustin Cionca, președintele Consiliului Județean Arad.

Festivalul va debuta vineri, 6 iulie, cu un concurs de pescuit ce se va desfășura la Balta Macea. „Sâmbătă, 7 iulie, va avea loc deja cunoscutul concurs de ciclism «Festivalul Părădăicilor - Pe Bicicletе», pe ruta Macea - Grăniceri - Macea. Traseul are o lungime de 37 km și dificultate medie, fiind destinat tuturor iubitorilor de mișcare. Scopul acestui concurs este de a redescoperi bicicleta ca mijloc de transport ecologic și mișcarea ca izvor de sănătate. Înscrierile se fac până la data de 4 iulie 2018 pe website-ul www.experientamultisport.ro unde se găsește regulamentul și detaliile de participare. Limita de vârstă este de 14 ani", a precizat Ciprian Otlăcan, primarul comunei Macea. Pentru ziua de duminică, organizatorii au pregătit o expoziție de produse tradiționale arădene, dar și a părădăicilor măcene, ce se va desfășura sub sloganul „Festivalul Părădăicilor - în Expoziție". Tot duminică va avea loc și un program artistic deosebit. Locul de desfășurare va fi Curtea Castelului Csernovics din Macea.

JA-A.P.

Rezoluţie pentru susţinerea lui Dragnea

Şedinţa CEX a PSD Arad FOTO: FAN

ARAD. Comitetul executiv județean al PSD Arad s-a întrunit sâmbătă, 30 iunie, pentru a adopta o rezoluție de susținere a președintelui Liviu Dragnea, a conducerii partidului și premierului Viorica Dăncilă.

„Liviu Dragnea a fost și rămâne principalul factor de stabilitate al guvernării si al majorității parlamentare. Ne exprimăm suportul pentru menținerea sa în toate funcțiile politice deținute la vârful partidului și la conducerea Camerei Deputaților din Parlament. România are nevoie de stabilitate, de reforme și demersuri active pentru a asigura transpunerea legislației europene în cea națională. Țara noastră este înscrisă ireversibil pe acest drum iar Executivul de la București și parlamentarii social-democrați parcurg zilnic pașii necesari pentru a defini acest concept, fie că este vorba despre Legile Justiției, susținerea Agriculturii și Zootehniei românești sau înzestrarea Armatei Române. Această rezoluție este și un apel la unitate, atât în partid cât și în societatea românească, un manifest împotriva dezinformării și manipulării din anumite surse media. PSD Arad susține ferm realizarea tuturor demersurilor legale și constituționale pentru finalizarea și accelerarea procedurilor privind adoptarea modificărilor la legile justiției și a codurilor penale, pentru punerea acestora în acord cu deciziile Curții Constituționale, a Curții Europene Drepturilor Omului, a directivelor europene și în conformitate cu standardele în această materie ale Comisiei de la Veneția", susțin social-democrații arădeni.

JA-A.P.

Concursul „Cuvinte norocoase"

COMPLETEAZĂ INTEGRAMELE DIN PERIOADA **2 - 13 IULIE 2018 A.C.** TRIMITE CELE 10 INTEGRAME (ÎNTR-UN SINGUR PLIC ȘI CU UN SINGUR TALON) PÂNĂ ÎN **21 IULIE 2018** LA REDACȚIA **JURNAL ARĂDEAN, ARAD B-DUL REVOLUȚIEI NR. 62, ETAJUL II, AP. 22** SAU DEPUNE-LE PERSONAL ÎN URNA DE LA SEDIUL ZIARULUI SAU ÎN CEA AMPLASATĂ LA BIROUL MICA PUBLICITATE DE PE B-DUL REVOLUȚIEI NR. 81. POȚI CÂȘTIGA UN APARAT ELECTROCASNIC. EXTRAGEREA VA AVEA LOC ÎN **25 IULIE A.C.**

ABONAT: ☐ DA ☐ NU

JURNAL ARĂDEAN

NUME: .....

.....

ADRESĂ: .....

.....

.....

TEL .....

E-MAIL: .....

.....

Praf roşu / Roşii		Colorant roşu / Pastă de fructe		Întrebare / În atac!				Ulei sfinţit / Linx		Imobil / Cap de ţipar!		Sub sol / Părinte alintat
						Roşu la faţă / Pe cap de turc						
Din nou / Farmec personal					Fructe roşii / Rămăşiţă						Se prinde de noi	
				Pe do / Haină monahală			Pe la / Ban din Portugalia			Sete! / Furiile romane		
	Fructe roşii / Roşie la faţă							Trage concluzia / Grăunte				
		Prinde miros / Marea Roşie				Sibiu auto / Măsuri agrare			Roşu la fiert / Poftă			
Dimpotrivă / Mere! / Zisă			Roşii / Lichid roşu									A trage o duşcă
					Piatră roşie / Darul viţei						Scrin gol!	
Cale de acces / Fii de împărat				Gol / Felină cu dungi				Firide				
						Zână a lacului / Roşu ca focul						
Scrisă în carte / Înroşit de Paşti												
		În lege! / Mat			Toartă							
Roşu la cap! / Fructe roşii			Ici şi colo / Roşu la spate!									
Lac de munte / Roşu în lan				Scrin gol!								
			Un fricos									

SOLUȚIA INTEGRAMEI DIN NUMĂRUL PRECEDENT

B ■ B ■ PUI ■ M ■ F ■ CURATI ■ CLABUC ■ REZECA ■ SPUMA ■ TEVI ■ IED ■ EN ■ P ■ TINA ■ ROD ■ AS ■ NEG ■ LUA ■ OP ■ UC ■ E ■ ORBI ■ ECLATA ■ VARGI ■ ORTAC ■ L ■ VA ■ EURO ■ JIND ■ FETI ■ SAUNA ■ AA ■ I ■ INSA ■ IS ■ OL ■ T ■ ACTIVE ■ APA ■ PAR ■ UDA SM ■ INAINTE

Două nopţi cu „Christiana”

Expoziţia „Christiana”, a lui Lucian Ţidorescu, a fost ceva de la care nu s-a putut lipsi. Am încercat, dar nu am reuşit.

ARAD. Şi dacă, totuşi, ai fost în Arad pe 29 sau 30 iunie şi ai reuşit să lipseşti, să nu mergi să faci cunoştinţă cu Ea, „Christiana” expoziţia lui Lucian Ţidorescu, te informez că nu mai ai câtuşi de puţin dreptul de a spune că în Arad nu se întâmplă lucruri pentru suflete, lucruri frumoase, de care oraşul a dus lipsă şi de care, probabil, va mai duce lipsă.

Un ambient psihedelic, cu zece tablouri din care fiecare a înţeles altceva, în care fiecare şi-a regăsit câte o parte din el. O voce monotonă, aproape bolnăvicioasă, care a citit pasaje din biblie latină, o limbă care mi-a sunat, pentru prima oară în viaţă, bine. Zece picturi de o dimensiune impresionantă şi un spaţiu de expoziţie pe cât de ofertant, pe atât de potrivit unui astfel de eveniment. Niciun alt loc din Arad nu ar fi putut fi casă mai bună pentru cele zece tablouri din Christiana, decât marele buzunar al scenei Teatrului Clasic.

O mână de oameni faini ai Aradului a semnat, în cele două jumătăţi de noapte, condica acestui eveniment pe care nimeni nu îşi va permite - şi de va încerca, nu va reuşi - să îl imite. În total, 772 de oameni cu vârste, ocupaţii, studii diferite. Toţi uniţi de curiozitatea născută de ineditul acestui eveniment. **JA-I.P.**

Expoziţia a fost deschisă două nopţi FOTO: IZA PAL

Preşcolarii de la „Bambi” la Muzeul de Artă

ARAD. O experienţă din altă lume pentru preşcolari. Săptămâna trecută, micuţii de la Grădiniţa P.P. „Bambi” din Arad au vizitat Complexul Muzeal Arad, unde au admirat o expoziţie de cristale, care i-a impresionat.

Copiii au fost de-a dreptul fascinaţi de cristalele expuse, în cadrul expoziţiei „Percepţii senzoriale inedite - Fascinaţia Cristalelor”, ei fiind primiţi cu braţele deschise şi cu multă bucurie de Adelina Stoenescu, muzeograf în cadrul Complexului Muzeal Arad.

Atât angajaţii complexului, cât şi educatoarele de la „Bambi” îi îndeamnă pe părinţi să meargă împreună cu copiii să viziteze Muzeul din Arad, acolo unde, „copiii pot descoperi multe lucruri interesante şi, chiar dacă este vacanţă, pot învăţa chestiuni importante”.

Fascinaţi de cristale FOTO: FAN

Filme în Parcul Eminescu

Caravana Metropolis – Cinema în aer liber ajunge, din nou, la Arad. Între 3 şi 7 iulie, şase filme vor rula pe un ecran gigant.

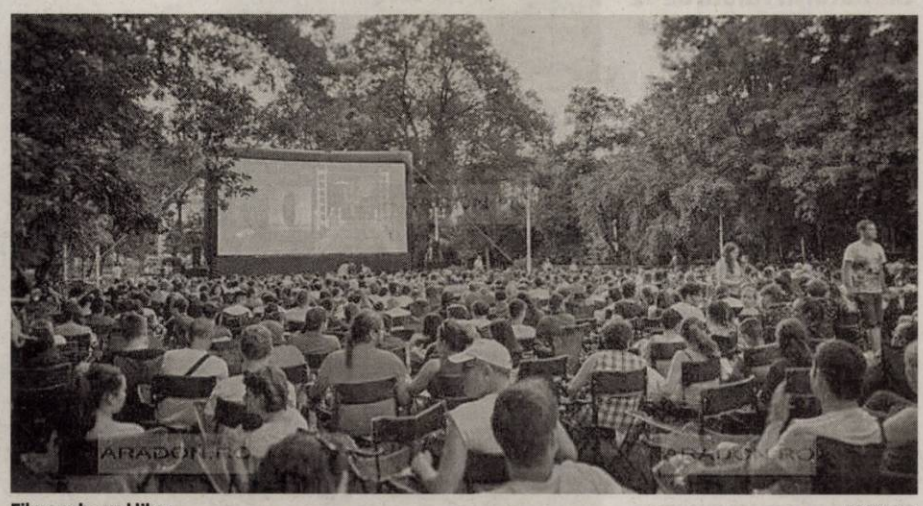

Filme sub cerul liber FOTO: FAN

ARAD. Caravana Metropolis, cinematograf în aer liber, ajunge la Arad în prima săptămână a lunii iulie şi poposeşte în Parcul Mihai Eminescu, unde va fi montat un ecran gigantic. Programul filmelor începe marţi, 3 iulie, cu pelicula „Nebune de fericire”, în regia lui Paolo Virzi. Filmul redă povestea a două femei total diferite care ajung să se apropie într-un context mai puţin obişnuit: în timp ce sunt internate la un sanatoriu de psihiatrie din Toscana. Din distribuţie fac parte Valeria Bruni Tedeschi, Valentina Carnelutti, Micaela Ramazzotti, Anna Galiena.

Producţii franceze

În 4 iulie, pe ecranul din parc va fi proiectată coproducţia germano-franceză „In the fade”, în regia lui Fatih Akin. Cu Diane Kruger în distribuţie, filmul câştigător al Globului de Aur spune povestea Katiei, care se destramă după ce soţul şi fiul acesteia pier într-un atentat cu bombă. După o perioadă de doliu, protagonista încearcă să se răzbune. Programul de proiecţii continuă cu „La revedere acolo sus”, film regizat de Albert Duponte. „Noiembrie 1918. Cu câteva zile înainte de semnarea Armistiţiului, Edouard Péricourt îl salvează pe Albert Maillard de la moarte sigură. Aceştia nu au nimic în comun, cu excepţia războiului şi a locotenentului Pradelle, care, dând ordinul unui atac absurd, le distruge vieţile şi le uneşte destinele în acelaşi timp. Toată lumea încearcă să supravieţuiască masacrului Primului Război Mondial. Fiecare cum poate. Pradelle se pregăteşte să facă o avere pe spatele morţilor, în timp ce Albert şi Edouard, condamnaţi să trăiască, pun la cale o escrocherie monumentală”, se arată în sinopsisul filmului.

Pătratul şi Vincent

Data de 6 iulie va fi rezervată filmului „Pătratul”, în regia lui Ruben Östlund. Câştigătorul Palme d'Or la Cannes în 2017, nominalizat la Oscar pentru Cel mai bun film străin în 2018, câştigător a 6 premii ale Academiei Europene de Film, „Pătratul” îl aduce în faţa publicului pe Christian, un respectat curator al unui muzeu de artă contemporană.

O peliculă ceva mai cunoscută publicului arădean, va fi proiectată pe 7 iulie în parc. „Loving Vincent”, în regia lui Hugh Welchman şi Dorota Kobiela, prezintă viaţa şi moartea controversată a lui Vincent van Gogh, printr-o animaţie desprinsă din picturile lui şi populată cu personajele desenate de el. Filmul a fost nominalizat la Oscar şi la Globul de Aur pentru Cea mai bună animaţie.

România neîmblânzită

O altă peliculă văzută şi revăzută de cinefilii arădeni va fi proiectată în încheierea Caravanei Metropolis la Arad, pe 8 iulie. „România neîmblânzită”, documentar regizat de Tom Barton-Humphreys, prezintă „o explozie a sălbăticiei, care reprezintă căminul a nenumărate vietăţi”. „Sunt ţinuturi ale frumuseţii şi sălbăticiei unde destinele sunt dictate de anotimpuri. Creaturi parcă desprinse din legendă trăiesc în libertate, aici animalele se luptă pentru supravieţuire”, se arată în sinopsisul filmului documentar. Intrare este gratuită. **JA-E.R.**

Revine Festivalul START

Festivalul Şcolilor de Teatru din România – START revine, între 16 şi 20 iulie, la Arad.

ARAD. Şase universităţi din şase oraşe, opt spectacole în patru zile şi câteva zeci de tineri actori români. Acestea sunt ingredientele Festivalului Şcolilor de Teatru din România - START, ce se va desfăşura între 16 şi 20 iulie, la Teatrul Clasic „Ioan Slavici” din Arad.

Organizat de Primăria Municipiului Arad, prin Centrul Municipal de Cultură şi Teatrul Clasic „Ioan Slavici”, festivalul maraton de spectacole studenţeşti se află la cea de-a doua ediţie.

„La ce bun un astfel de eveniment? Nimic mai simplu! START are la bază un concept de organizare unic: practic, acest festival îşi propune să dea tânărului absolvent de teatru şansa la un START reuşit. Necesitatea organizării acestui festival s-a născut din nevoia tânărului absolvent de teatru de a se face remarcat”, spun organizatorii.

Aceiaşi organizatori menţionează că „START intermediază pe de o parte o întâlnire între factorii cheie din teatru (critici de teatru, manageri de teatru, regizori şi actori) şi tinerii actori, dar nu este de neglijat faptul că la rândul lor colegii de generaţie au ocazia de a se întâlni şi de a pune bazele unor trupe independente, atât de des întâlnite în ultima vreme”.

Cu programul pe zile al Festivalului START vom reveni înainte de debutul acestuia.

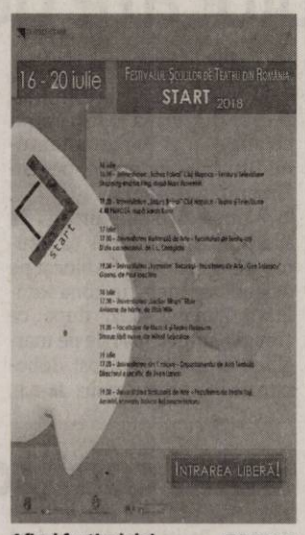

Afişul festivalului FOTO: FAN

Accesul la toate cele opt spectacole va fi gratuit. **JA-E.R.**

„Homeland” la Sala Clio

ARAD. La Sala „Clio” a Muzeului de Artă Arad a fost deschisă, recent, expoziţia internaţională de gravuri în diferite tehnici „Homeland”. Acest proiect expoziţional a fost iniţiat de International Print Exchange Programme India 2017 şi de către curatorul Rajesh Pullarwar, care a lansat o invitaţie artiştilor din întreaga lume de a participa cu câte o lucrare. Au răspuns afirmativ 36 de artişti din ţări precum Turcia, Marea Britanie, Noua Zeelandă, Australia, Polonia, Japonia, SUA, Portugalia, Argentina, România, Mexic, Franţa şi, nu în ultimul rând, India. Următorul pas a fost printarea fiecărei lucrări în 36 de exemplare pentru ca fiecare artist să poată organiza expoziţia în ţara lui. „Homeland” va sta în Sala „Clio” până pe 15 iulie 2018. **JA-I.P.**

„Ethos”: Ileana, Principesă de România

Pe 4 iulie, Liana Ceterchi va aduce în faţa publicului arădean spectacolul „Ileana, Principesă de România”.

ARAD. Teatrul de Vară „Ethos” al Centrului Cultural Judeţean Arad îi invită pe arădeni la spectacolul realizat după romanul autobiografic „Trăiesc din nou”. Dramatizat de Edith Negulici, spectacolul este realizat şi pus în scenă de către Liana Ceterchi, de la Asociaţia Femeilor din Teatru IF.../... Dacă pentru femei.

Spectacolul va începe de la ora 20, în curtea Centrului Cultural Judeţean Arad, de pe strada George Barţiu, numărul 16. Intrarea este gratuită. În caz de vreme nefavorabilă, spectacolul va fi pus în scenă la Cinematograful Arta, de pe strada Vasile Alecsandri, numărul 2.

Cu ocazia Centenarului Marii Uniri, Asociaţia Femeilor din Teatru IF.../...Dacă pentru femei, în parteneriat cu UNITER, Muzeul Naţional al Literaturii Române, Arhivele Naţionale ale Statului, Asociaţia România Culturală, Editura Humanitas şi Mănăstirea „Schimbarea la Faţă” din Ellwood City, Pennsylvania, USA, a creat un spectacol care omagiază memoria celei care a fost Principesa Ileana a României, Arhiducesă de Austria, un destin care s-a desfăşurat între palat şi mănăstire, pe fundalul celor două războaie mondiale, într-o perioadă de mari frământări din istoria Europei. Spectacolul Ileana, Principesă de România aduce mină o esen- Ileana se distinge ca fiind emblematic pentru cursul istoriei contemporane. El stă sub zodia refugiului, începând cu frageda copilărie, ce i-a fost marcată de refugiului la Iaşi, în timpul Primului Război Mondial, apoi refugiată într-un exil impus de fratele ei Carol II, care nu i-a permis să se reîntoarcă în România, nici măcar pentru a-şi îngriji mama, nu ca fiică iubitoare, ci ca infirmieră de mese-

Liana Ceterchi, în spectacol FOTO: FAN

Rola luparte ţiala din istoria Bucureştiului şi a României.

Privit prin prisma celor 100 de ani de la naşterea sa, destinul Principesei rie. **JA-E.R.**

Flori de mină, la muzeu

ARAD. Vernisajul expoziţiei va avea loc marţi, 3 iulie, la ora 16. Expoziţia va fi deschisă la Palatul Cultural (expoziţia de Ştiinţele Naturii) între 4 iulie şi 27 septembrie, putând fi vizitată de marţi până duminică, între orele 9 şi 17. La vernisaj vor participa conf.univ.dr. ing. Ioan Denuţ, managerul Muzeului Judeţean de Mineralogie „Victor Gorduza” din Baia Mare şi dr. Florin Mărginean, managerul Complexului Muzeal Arad.

Pe parcursul vernisajului, cu sprijinul Direcţiei Generale de Asistenţă Socială şi Protecţia Copilului Arad, un grup de copii ocrotiţi de DGASPC vor beneficia de ghidaj chiar din partea organizatorilor expoziţiei, specialiştii muzeului băimărean.Concomitent, până pe 1 august, în acelaşi loc se desfăşoară şi expoziţia temporară „Percepţii senzoriale - Fascinaţia Cristalelor, prin intermediul căreia sunt supuse atenţiei publicului vizitator din Arad minerale „vedetă” din colecţiile Muzeului de Mineralogie „Victor Gorduza” Baia Mare, anume: cuarţul, pirita, baritina, stibina şi gipsul. **JA-E.R.**

Minerale expuse FOTO: FAN

JURNAL ARĂDEAN

Găsit, în viaţă, după 48 de ore

Bărbatul în vârstă de 72 de ani a cărui dispariţie a fost anunţată miercuri seara,a fost găsit de către echipele de căutare.

ARAD. Desfăşurarea impresionantă de forţe a celor de la Inspectoratul pentru Situaţii de Urgenţă Arad, SVSU Conop, Jandarmerie, Poliţie, Salvamont, Ocolul Silvic Radna şi a voluntarilor implicaţi în căutarea bărbatului dat dispărut acum două zile a dat roade.

După ce echipele de căutare au cutreierat pădurea de la Milova în lung şi în lat aproape 48 de ore, acestea au reuşit să îşi îndeplinească misiunea.

Căutările bătrânului FOTO: ISU

Starea medicală

Surse din cadrul Spitalului Clinic Judeţean de Urgenţă spun că bărbatul este, în linii mari, bine. S-ar fi ales cu uşoare probleme la stomac. Medicii însă au descoperit că bărbatul suferă de insuficienţă circulatorie cerebrală, afecţiune ce poate cauza şi pierderi de memorie, acesta putând fi un motiv pentru care bătrânul nu a mai reuşit să găsească drumul spre casă.

„Bătrânul de 72 de ani din Milova a fost gasit in pădure, la aproximativ 15 kilometri în linie dreaptă faţă de localitatea Milova. Este în viaţă, va fi preluat de ambulanţă şi transportat la spital, a declarat George Pleşca, purtător de cuvânt al ISU Arad.

Bărbatul a plecat de acasă miercuri, 27 iunie, la cules de ciuperci. Seara, soţia lui a anunţat familia despre faptul că bătrânul nu se întorsese acasă, cei din urmă alertând autorităţile. Zeci de oameni au fost implicaţi în căutarea bărbatului, iar teama era că acesta va fi găsit fără suflare. Totuşi, bătrânul a fost găsit în viaţă şi transportat la spital. **JA-E.R.**

Pastor din oraşul Sebiş, ucis într-un accident rutier

Două persoane au rămas încarcerate în urma unui accident petrecut vineri seara, între Bocsig şi Ineu.

ARAD. Bărbatul de 64 de ani decedat în accidentul de pe DN79A a fost Pavel Oarcea, pastor penticostal din Sebiş. Pastorul care, timp de aproape două decenii, a călăuzit sufletele enoriaşilor penticostali din Sebiş, fiind predicator la Biserica Penticostală „Betania", a plecat subit din mijlocul celor dragi, vineri seara. Se întorcea, alături de soţie, de la Ineu, unde se pare că participaseră la o logodnă. Drumul de întoarcere spre casă avea, însă, să fie ultimul drum pentru Pavel Oarcea

Acesta a lăsat în urmă o soţie, aflată momentan pe patul de spital, dar şi trei copii. Pe lângă aceştia, o întreagă comunitate îl plânge pe pastor, creştinii din Sebiş, indiferent de cultul de care aparţin, fiind cu toţii şocaţi de dispariţia bruscă a predicatorului. A trăit 64 de ani, dintre care aproape jumătate dedicaţi Bisericii.

„Un om cu har"

„A făcut eforturi deosebite pentru a întreţine o atmosferă spirituală potrivită. A reuşit să adune laolaltă elevi, studenţi, de sărbători reuşea să îi convingă pe toţi să se întoarcă spre casă. A fost un om cu har, iar Domnul probabil l-a luat la El pentru că-i va fi de folos", spune un pastor neoprotestant care l-a cunoscut pe Pavel Oarcea timp de peste trei decenii.

Accidentul s-a petrecut între Ineu şi Bocsig FOTO: ISU ARAD

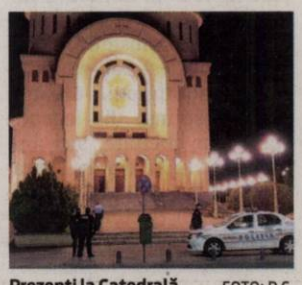

Prezenţi la Catedrală FOTO: D.C.

Alarmă cu bombă la Catedrală

ARAD. În timp ce poliţiştii căutau posibilul pachet suspect din zona Catedralei, un motociclist care trecea prin zonă a accelerat agresiv motocicleta pe care se afla, alături de o altă persoană, lucru ce i-a determinat pe cei din echipajul de Poliţie Rutieră aflat la faţa locului să pornească în urmărirea lor. Aceştia i-au ajuns din urmă, i-au oprit, i-au identificat şi i-au sancţionat pentru deranjarea liniştii şi ordinii publice, cu o amendă de o mie de lei. Acest lucru ce i-a făcut pe cei câteva zeci de curioşi adunaţi la Catedrală să îi răsplătească pe poliţişti cu aplauze. Tot în acel interval, puţin după miezul nopţii, doi şoferi curioşi, ambii fiind distraşi de desfăşurarea de forţe, nu au mai fost atenţi la drum şi şi-au tamponat maşinile. **JA-D.C, E.R.**

Drumuri blocate de furtună

ARAD. În două zile, două drumuri au fost blocate de arborii doborâţi de furtunile de scurtă durată. Vineri după-masa, Drumul Judeţean 792, dintre Seleuş şi Ineu, a fost blocat pe un sens preţ de aproximativ o oră. Copacii căzuţi pe drum au făcut circulaţia să se desfăşoare alternativ pe o singură bandă de mers. Cei de la Inspectoratul pentru Situaţii de Urgenţă „Vasile Goldiş" al Judeţului Arad au anunţat Consiliul Judeţean (administrator al drumului), acesta din urmă intervenind cu angajaţi ai Departamentului Drumuri Judeţene, pentru eliberarea şoselei.

A doua zi, o altă furtună de scurtă durată a făcut ca Drumul Naţional 79 să fie blocat pe o bandă de mers, în zona localităţii Zimand Cuz, după ce crengile unui copac de pe marginea drumului au fost doborâte de vântul puternic. **JA-E.R.**

Circulaţia îngreunată FOTO: FAN

Control cu etilotestul FOTO: FAN

Şofer prins cu 1,14‰ alcoolemie

ARAD. Poliţiştii arădeni din cadrul Biroului Rutier au depistat pe Bulevardul Revoluţiei din municipiu un bărbat de 36 de ani, din Arad, care a condus un autoturism, având o alcoolemie de 1,14 mg/l alcool pur în aerul expirat. „Conform procedurii, s-a dispus recoltarea de probe biologice în vederea stabilirii alcoolemiei, pe numele celui în cauză fiind întocmit un dosar de cercetare penală sub aspectul săvârşirii infracţiunii de conducere pe drumurile publice a unui autoturism sub infuenţa alcoolului" - precizează reprezentanţii Inspectoratului de Poliţie Judeţean Arad. **JA-D.D.**

Bolid confiscat la Nădlac

NĂDLAC. Poliţiştii din cadrul Punctului de Trecere a Frontierei Nădlac II - Csanadpalota au depistat un autoturism marca BMW seria 5, în valoare de 60.000 de lei, căutat de autorităţile din Marea Britanie. „În data de 28 iunie, în jurul orei 21, la Punctul de Trecere a Frontierei Nădlac II - Csanadpalota, s-a prezentat pentru efectuarea formalităţilor de frontieră, cetăţeanul român V.P., în vârstă de 31 de ani, cu domiciliul pe raza judeţului Dolj, conducând un autoturism marca BMW seria 5. Cu ocazia controlului specific, poliţiştii de frontieră au efectuat verificări suplimentare cu privire la autoturismul în cauză. Astfel, au constatat că maşina figurează ca fiind «bun căutat pentru confiscare», alertă introdusă de autorităţile din Marea Britanie. Şoferul a declarat că nu avea cunoştinţă despre faptul că autoturismul este semnalat ca fiind căutat de autorităţile din Marea Britanie şi că l-a achiziţionat din Marea Britanie, plătind suma de 7.200 lire sterline şi oferind la schimb şi un alt autoturism. Poliţiştii de frontieră efectuează cercetări sub aspectul săvârşirii infracţiunii de tăinuire", spun reprezentanţii ITFP Oradea. **JA-A.P.**

Confiscat la Nădlac FOTO: FAN

Societatea de transport FILIP SPEDITION
din Arad ANGAJEAZĂ:

- DISPECER TEHNIC ARAD
- SOFRONEA
- REVIZOR TEHNIC AUTO
- MECANIC AUTO
- LĂCĂTUŞ MECANIC

Str. Avrig nr. 43, Arad 310147, Romania
Phone: 0040 357 139 910
Mobile: 0040 745 189 770
E-mail: silviu.petcu@filipspedition.ro

(8816)

Sport

„Dedicăm această promovare domnului primar Burdan, dar şi Consiliului Local

Daniel Cherecheşi, manager general Crişul Chişineu Criş

30

suporteri au venit de la Chişineu Criş la Bustuchin, pentru a încuraja trupa lui Adrian Abrudean. Cu fulare şi vuvuzele, fanii au ajuns la stadion cu mult înainte de meci, însă au avut surpriza să nu fie lăsaţi cu vuvuzelele în sectorul rezervat lor, undeva în spatele unei porţi. La final, fanii şi jucătorii s-au bucurat împreună.

Au pregătit în detaliu meciul nedisputat

BUSTUCHIN. Crişul Chişineu Criş a mers la Târgu Jiu cu două zile înainte de manşa retur a barajului. Echipa a avut condiţii excelente la Hotel Anna, s-au cheltuit o grămadă de bani, totul pentru a nu lipsi nimic jucătorilor. Ajunşi la Bustuchin, cei de la Crişul au avut surpriza să constate că meciul nu are loc din cauza lipsei Ambulanţei. „Parcă nu ne putem bucura la fel ca şi când am fi jucat meciul pe teren" - a spus un jucător al Crişului. **JA-L.S.**

Cherecheşi: „Un vis îndeplinit"

BUSTUCHIN. Cel mai bucuros om din tabăra celor de la Crişul Chişineu Criş a fost managerul general al clubului, Daniel Cherecheşi. „Sunt foarte bucuros pentru că am reuşit să ne atingem ţelul. Mi-am îndeplinit visul, acela de a duce Crişul în eşalonul trei al fotbalului românesc. Ne-am pregătit şi pentru acest meci, sunt convins că îl câştigam şi pe teren, dar dacă Ambulanţa nu a sosit la timp, nu e problema noastră. Chiar dacă Petrolul Bustuchin mai are drept de contestaţie la FRF, pentru noi lucrurile sunt clare. Am muncit mult în acest an, iar acum culegem roadele. Doresc să dedic promovarea domnului primar Burdan şi Consiliului Local Chişineu Criş. Nu putem uita nici firmele, Gualapack, prin doamna Aniela Mladin şi Hydro, prin domnul Cornel Lina, care au fost alături de noi în acest an competiţional" - ne-a declarat Daniel Cherecheşi. **JA-L.S.**

E sărbătoare la Chişineu Criş!

Crişul a promovat în Liga a III-a după ce s-a deplasat degeaba la Bustuchin.

Bucuria promovării pentru Crişul, chiar pe terenul celor de la Bustuchin FOTO: L.S.

BUSTUCHIN. Aşteptat cu mare interes din partea ambelor echipe, meciul retur al barajului de promovare în liga a 3-a, dintre Petrolul Bustuchin şi Crişul Chişineu Criş, nu s-a mai disputat. De ce? Pentru că gazdele nu au asigurat asistenţa medicală. O situaţie hilară, care parcă nici nu i-a supărat prea tare pe cei de la Petrolul Bustuchin, aceştia părând împăcaţi cu soarta.

Cazul Ambulanţa

Organizarea meciului a fost una extrem de slabă. Pe lângă faptul că un oficial al gazdelor i-a jignit pe cei de la Crişul, cu o oră înainte de meci, cei de la Bustuchin nu au fost în stare să asigure asistenţa medicală. Nu a fost nicio neînţelegere, ci pur şi simplu nu s-a apelat la o Ambulanţă. Doar în momentul în care ora de disputare a partidei se apropia, oficialii Petrolului au intrat în panică. Cu 15 minute înainte de startul jocului, se căuta un medic prin tribună, doar-doar arbitrul Gaitin va fi înduplecat şi va da drumul fără o Ambulanţă la faţa locului. Medicul nu era nicăieri, Salvarea, la fel. La ora 17.47, centralul a ieşit pe teren, s-a uitat după Ambulanţă, apoi s-a retras la vestiare. Era clar că meciul nu se va disputa. Cele două echipe au încins, totuşi, o „miuţă", două reprize de 30 de minute, pentru ca jucătorii să transpire puţin.

La ora 17.55, a apărut şi Ambulanţa. Medicul a explicat: „Nu a fost făcută nicio comandă, nu s-a făcut niciun contract cu noi, abia acum câteva zeci de minute am fost solicitaţi prin apel telefonic să venim. Nu e vina noastră". **JA-L.S.**

La „masa verde"

Aşa stând lucrurile, rezultatul meciului va fi decis la „masa verde", Crişul urmând să câştige cu 3-0. Se aşteaptă doar anunţul FRF. Cu un scor general de 7-0, Crişul promovează în Liga a III-a, un vis împlinit la Chişineu Criş, oraş care se află în sărbătoare, echipa de fotbal promovând după o „secetă" de 34 de ani.

Se încropeşte lotul UTA-ei

ARAD. Datorită pretenţiilor exagerate, raportate la valoarea individuală, dar mai ales rezultatele obţinute în precedentul campionat, conducerea clubului UTA a oferit contracte pentru noul sezon la doar 3 jucători seniori din vechiul lot: Bodea, Petra şi Manea. La aceştia se adaugă 5 juniori: Tănase, Jorza, Toma, Stahl şi R. Iuga. Restul jucătorilor sunt liberi să-şi caute alte angajamente. Tot sub contract cu gruparea alb-roşie se mai află juniorii Costin, Prună şi Popa, apţi pentru cantonamentul care va începe luni. La capitolul noutăţi, notăm următoarele nume: R. Gheorghe, Opriş, Benga, Vădrariu, Suslak, Matei, Enescu, Avram, Copaci şi Cubleşean, jucători care vor intra în cantonamentul UTA-ei pentru a fi testaţi de antrenorul Popa (şi) în meciurile de verificare pentru a obţine un contract la club.

Decebal Grădinariu FOTO: JA

Decebal Grădinariu, managerul UTA-ei, a explicat motivele care au dus la despărţirea de majoritatea jucătorilor din sezonul trecut: „Majoritatea au cerut o majorare consistentă de salariu. Având în vedere rezultatele obţinute sezonul trecut şi posibilitatea financiară a clubului, am înaintat oferte de continuitate la doar câţiva jucători care trebuie să dea un răspuns în aceste zile. Ne aflăm într-o perioadă în care vor mai veni alţi jucători şi funcţie de achiziţii nu este exclus să avem şi alte despărţiri". **JA-D.S.**

Festivalul de minibaschet

MANGALIA. Sute de copii se vor întrece, începând de astăzi, în cadrul Festivalului Naţional de minibaschet masculin, BC Valbon Arad fiind prezentă la start. „Sperăm în evoluţii bune, având în vedere că cea mai mare parte a jucătorilor au făcut parte din echipa de Under 13, clasată pe locul 14 în Campionatul Naţional, la care au participat 49 de echipe. Este şi un bun prilej de selecţie pentru formarea echipelor care ne vor reprezenta oraşul, din toamnă, la Naţionalele de juniori Under 13 şi Under 14", ne-a declarat prof. Valeria Bondor, preşedintele clubului arădean. **JA-D.L.**

SC JAR CRAFT SRL
Laborator cofetarie/patiserie
Arad, str. General Doda, nr.36
Angajeaza:
Cofetar / patiser
CERINŢE:
- Experienta in domeniu minim 1 an
- Indemanare, seriozitate, responsabilitate
OFERIM:
- Salariu atractiv
- Conditii de munca deosebite
Pentru mai multe informatii va rugam sa ne contactati la ☎ 0726 727 753 sau la sediul societatii. (8836)

S F Toolshop
TÜV SÜD
Angajeaza
FREZORI
Cerinte:
- experienta in operatia de frezare atat pe masini cu comanda numerica cat si pe cele conventionale
SCULERI MATRITERI pentru stante si matrite de injectat plastic si turnat Al si Mg
OPERATOR MASINA DE MASURAT 3D
Cerinte:
-aptitudini de utilizare masina de masurat 3D
-cunostinte temeinice de desen tehnic, abateri, tolerante, familiarizat cu principalele aparate de masura de control 3D utilizate in industria prelucratoare a metalelor.
Oferim: -instruire la sediul nostru din strada Campul Linistii nr1
-posibilitatea de a avea un loc de munca stabil dupa perioada de instruire
-salariu motivant
-tichete de masa
-asigurare medicala private
-decontarea transportului pentru persoanele care nu au domiciliul in Arad
CV-urile si cererile de angajare pot fi trimise prin fax:0257-467435,email recrutare@sftoolshop.com , sau la sediul societatii pe strada Campul Linistii nr.1.
Pentru informatii suplimentare ,va rugam sa sunati la 0257-228013, 212370. H (55112)

Minge de fotbal câştigată cu cel mai mic punctaj

ARAD. S-a încheiat a şasea etapă a concursului „Scorul corect îţi aduce premii!", concurs organizat de Jurnal arădean şi Aradon cu sprijinul partenerilor Hotel Parc Moneasa, UTA, Paradisul Copiilor şi Hotel Iris. Cel mai inspirat participant s-a dovedit a fi Cosmin Rus din Arad, pe care îl aşteptăm joi, 5 iulie, ora 16, la sediul Jurnal Arădean (B-dul Revoluţiei nr. 62) pentru a intra în posesia premiului: o minge de fotbal oferită de UTA. Acesta a strâns cel mai mic punctaj al unui câştigător de etapă, 10 puncte, nimerind un singur marcator şi un scor exact. El a fost urmat de patru concurenţi cu 9 puncte: Daniel Dragoş, Mădălina Hulka, Ciprian Oneţ şi Marcel Oprea.

În clasamentul general după şase runde: 1. Mădălina Hulka 100p, 2-3. Daniel Dragoş şi Mircea Banci 96p, 4-6. Cristina Baciu, Cristian Morândău şi Gavril Mucsi 91p, 7-8. Valentin Manase şi Ciprian Oneţ 87p, 9. Flavia Trifan 86p, 10. Constantin Iancu 85p, 11-13. Ionuţ Baciu, Monica Kramer şi Ioan Stanca 84p, 14. Darius David 83p, 15-16. Marius Iovici şi Gunther Pommersheim 82p, 17. Sergiu Bota 81p, 18. Alexandru Bănică 80p, 19. Claudiu Tal 79p, 20-21. Cornel Musca şi Claudia Neacşu 78p.

TOP 5 feminin: 1. Mădălina Hulka 100p, 2. Cristina Baciu 91p, 3. Flavia Trifan 86p, 4. Monica Kramer 84p; 5. Claudia Neacşu 78p. **JA-D.S.**

Copil, singur la Londra!

LONDRA. Arădeanul Marius Copil (27 ani, locul 95 ATP) este singurul român prezent pe tabloul principal de la Wimbledon, al treilea de Mare Şlem al anului, care va debuta, astăzi, la All England Club din Londra. „Tunarul din Carpaţi" îl va înfrunta pe olandezul Robin Haase (31 ani, 44 ATP) în prima rundă, la a treia sa participare consecutivă la Wimbledon, unde nu a trecut de primul tur. Auspiciile sunt bune pentru emisarul CSM Arad, care a câştigat singura sa confruntare cu Haase, anul acesta, în primul tur la ATP Sofia, cu 7-6 (5), 6-4, arădeanul ajungând apoi în singura lui finală de această categorie. Dacă la masculin România are un singur emisar, pe „tabloul" fetelor avem nu mai puţin de 8 reprezentante, printre care şi campioana de la ITF Arad 2017, Gabriela Ruse, aflată în premieră în această postură. **JA-D.L.**

Marius Copil FOTO: FAN

JURNAL ARĂDEAN

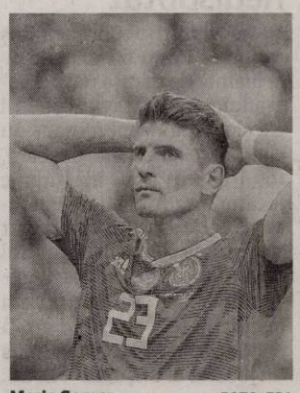

Mario Gomez FOTO: EPA

„Nu am fost o echipă omogenă"

RECUNOAȘTERE. Germania „nu a fost o echipă omogenă" la Cupa Mondială de fotbal 2018, a recunoscut Mario Gomez, atacantul Mannschaft, deținătoarea titlului, care a fost eliminată încă din faza grupelor. Mario Gomez le-a adresat fanilor un mesaj pe contul său de Instagram. La fel ca Julian Draxler, el a încercat să explice acest dezastru inedit în istoria fotbalului german. „Nu merităm să trecem de faza grupelor. Oricât de dur ar părea asta. Nu am fost niciodată o echipă omogenă pe teren. Trebuie să recunoaștem această greșeală. Nu credeam că acestei mari echipe i se poate întâmpla așa ceva", a afirmat Gomez.

SURSA: AGERPRES

Titanii şi-au făcut bagajele!

După „panzerele" germane, a venit rândul altor doi titani, Argentina şi Portugalia, să spună prematur adio „Mondialelor".

Kylian Mbappe (la minge) şi colegii săi s-au distrat cu sud-americanii FOTO: EPA

SURPRIZE. Reprezentativa Uruguayului s-a calificat în optimile de finală ale Cupei Mondiale de fotbal din Rusia după ce a învins naționala Portugaliei, campioana europeană, cu scorul de 2-1 (1-0), sâmbătă seara, pe Stadionul Fișt din Soci, în optimile de finală.

Fosta campioană mondială (1930, 1950) a câștigat grație „dublei" lui Edinson Cavani (7, 62), în timp ce pentru lusitani a înscris Pepe (55), urmând să joace în sferturi cu Franța, care a dispus cu 4-2 de Argentina.

Portugalia pierduse doar unul din cele 27 de meciuri oficiale jucate până la această partidă sub comanda lui Fernando Santos, din septembrie 2014. Oscar Tabarez (71 ani), fost profesor, se află la a patra Cupă Mondială cu Uruguayul, a treia consecutivă, și are în palmares un titlu continental cu „cerești", Copa America în 2011. La rândul ei, selecționata Franței s-a calificat în sferturile de finală ale Cupei Mondiale de fotbal din Rusia, după ce a învins reprezentativa Argentinei cu scorul de 4-3 (1-1).

„Les Bleus" s-au impus la capătul unui meci spectaculos, cu răsturnări de scor, prin golurile marcate de Antoine Griezmann (13 - penalty), Benjamin Pavard (57) și Kylian Mbappe (64, 68), în timp ce pentru vicecampioana mondială au înscris Angel Di Maria (41), Gabriel Mercado (48) și Sergio Aguero (90+3). Atacul devastator al francezilor, condus de tânărul Mbappe (19 ani), care a marcat de două ori și a produs un penalty, a câștigat duelul cu apărarea de-a dreptul caraghioasă a sud-americanilor, care a încasat 9 goluri în 4 meciuri, chiar dacă are în componență fotbaliști la echipe mari, precum Sevilla (Mercado), Ajax (Tagliafico), AS Roma (Fazio), Manchester United (Rojo) sau Manchester City (Otamendi). Messi nu a fost în largul său în acest meci, fiind blocat bine de francezi, însă chiar și așa a furnizat două pase de gol.

Argentina câștigase ambele meciuri cu Franța de la Cupa Mondială, 1-0 în 1930 și 2-1 în 1978, iar apoi a ajuns până în finală de fiecare dată.

Deschamps a devenit selecționerul cu cele mai multe meciuri pe banca echipei Franței, cu 80 de partide, depășind recordul lui Raymond Domenech. **SURSA: AGERPRES**

CUPA MONDIALĂ 2018

Programul de astăzi
17.00 Brazilia - Mexic, la Samara (Samara Arena, TVR 1, TVR HD)
21.00 Belgia - Japonia, la Rostov pe Don (Rostov Arena, TVR 1, TVR HD)

Rezultate
Uruguay - Portugalia 2-1 (1-0)
Au marcat: Edinson Cavani (7, 62); respectiv Pepe (55).
Soci, Stadionul Fișt: 44.873 spectatori
Franța - Argentina 4-3 (1-1)
Au marcat: Antoine Griezmann (13 - penalty), Benjamin Pavard (57), Kylian Mbappe (64, 68), respectiv Angel Di Maria (41), Gabriel Mercado (48), Sergio Aguero (90+3).
Kazan, Kazan Arena: 42.873 spectatori.

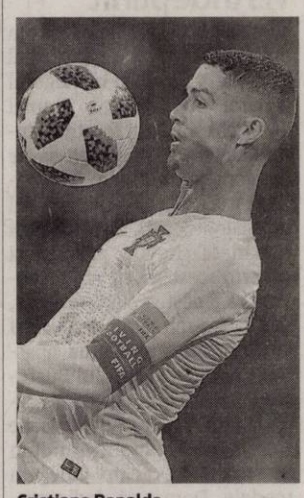

Cristiano Ronaldo

Să fi fost ultimul pentru Ronaldo?

INCERTITUDINE. „Nu este momentul să vorbesc despre viitor", a indicat Cristiano Ronaldo pentru un canal TV al FIFA când a fost întrebat dacă va continua să joace pentru naționala Portugaliei, care a fost eliminată sâmbătă de Uruguay (1-2) în optimile de finală ale Cupei Mondiale de fotbal 2018.

Ronaldo are 33 de ani, iar observatorii se întreabă dacă Mondialul din Rusia este ultimul din cariera sa și chiar dacă atacantul va continua la echipa națională, scrie AFP. El a părăsit turneul în același timp ca marele său rival

Lionel Messi, 31 de ani, eliminat cu Argentina de Franța (3-4) tot în optimi de finală.

SURSA: AGERPRES

Declară că i s-a furat VAR-ul

ACUZAȚIE. FIFA este somată să nu mai folosească VAR-ul. Francisco Lopez solicită de la FIFA 15 milioane de euro, pe motiv că forul internațional i-ar fi furat invenția. Spaniolul a prezentat probe care atestă faptul că ideea îi aparține și a fost gândită încă de acum 19 ani. El face trimitere la cadrul legal și este de părere că i s-a încălcat dreptul de proprietate intelectuală. El ar fi prezentat proiectul, înainte ca acesta să fie implementat, către Ministerul Culturii din Spania. „Proiectul meu este același cu cel folosit astăzi la Campionatul Mondial. Este programul pe care eu l-am propus în 1999. Vreau ca FIFA să își ceară scuze pentru situație, dar nu cred că se va întâmpla acest lucru. O să cer și 15 milioane de euro", a declarat Lopez.

SURSA: MEDIAFAX

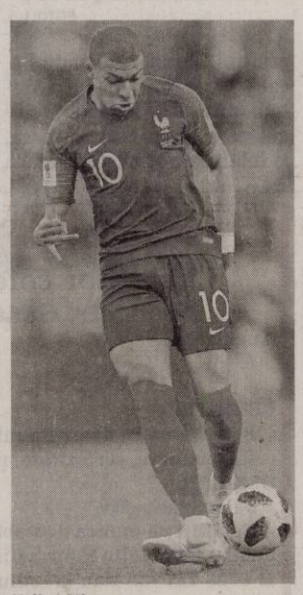

Kylian Mbappe FOTO: EPA

Jurnaliştii îl compară cu Pele

„S-a născut o stea", scrie presa europeană despre Mbappe.

REACȚII. Presa europeană întâmpină cu entuziasm apariția unei mari vedete, Kylian Mbappe, 19 ani, sclipitor în victoria Franței cu Argentina. „S-a născut o stea", titrează Corriere della Sera, cel mai mare ziar din Italia, care publică pe prima pagină o fotografie a lui Mbappe.

„Mbappe este eroul echipei tricolore", opinează cotidianul german Bild.

„Ca Pele", scrie publicația italiană La Stampa, comparându-l pe jucătorul de 19 ani cu fostul mare atacant brazilian. „La sfârșitul unui meci epic, șapte goluri și nenumărate emoții, este surâsul lui Mbappe, mica perlă franceză pe urmele lui Pele", scrie ziarul. Pele, referința supremă, avea 17 ani când a marcat o triplă în semifinale și o dublă în finala Mondialului 1958 din Suedia. „Acest prim meci din faza eliminatorie a stabilit un standard în materie de dramă, de frumusețe și de îndrăzneală, dar ne vom aminti și de meciul în care Kylian Mbappe a dezvăluit lumii talentul său în plină afirmare, devenind primul adolescent ce marchează două goluri într-un meci de Cupă Mondială de la Pele în 1958", estimează cotidianul britanic The Times.

Mai ales, ziarele subliniază acest meci Franța - Argentina a pus capăt epocii lui Lionel Messi, de cinci ori câștigător al Balonului de Aur, la fel ca portughezul Cristiano Ronaldo. „Dă-te la o parte, Messi", este formula folosită de ziarul britanic The Telegraph.

Mbappe „și-a arătat talentul în fața lumii întregi și l-a pus în umbră pe Lionel Messi", estimează L'Equipe.

Ziarul italian La Repubblica se exprimă asemănător: „Messi poate pleca liniștit, unde și cum va vrea, dar noi am intrat într-o altă epocă".

SURSA: AGERPRES

James Rodriguez ar putea rata jocul cu Anglia

ACCIDENTARE. James Rodriguez a fost schimbat în minutul 31 al meciului cu Senegal, iar cotidianul El Mundo Deportivo anunță că vedeta Columbiei nu s-a antrenat duminică, cu două zile înainte de meciul din optimi cu Anglia. Sursa citată menționează faptul că mijlocașul lui Bayern are probleme de ordin muscular, dar nu este vorba de o ruptură, astfel că James păstrează totuși șanse de a evolua contra Angliei. Rodriguez a început ca titular, dar a cerut să fie schimbat după o jumătate de oră. Pekerman l-a înlocuit cu Muriel, iar Rodriguez s-a dus direct la vestiare în timp ce încerca să-și stăpânească lacrimile. Columbia s-a calificat în optimi de pe primul loc al Grupei H, după ce a câștigat ultimele două meciuri, cu Polonia și Senegal. Meciul cu Anglia va fi ultimul din faza optimilor, iar învingătoarea va înfrunta în sferturi Suedia sau Elveția. **SURSA: MEDIAFAX**

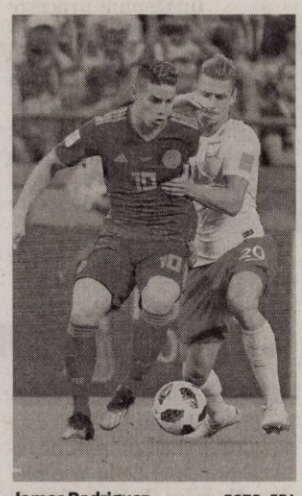

James Rodriguez FOTO: EPA

Fellaini a rămas la Man United

TRANSFER. Fotbalistul belgian Marouane Fellaini, prezent cu naționala țării sale la Cupa Mondială 2018, a semnat un nou contract pe doi ani cu Manchester United, valabil până în 2020, a anunțat clubul englez. Fellaini, care are 30 de ani, a venit în 2013 la United, pentru care a marcat 20 de goluri în 156 de meciuri în toate competițiile.

Suporterii au păreri împărțite despre Fellaini, unii fiind nemulțumiți de evoluțiile inconstante ale belgianului.

Belgia a câștigat Grupa G după victoria obținută în fața Angliei (1-0), iar azi vor întâlni Japonia în optimi.

Marouane Fellaini FOTO: EPA

Tabarez evidenţiază „forţa colectivă"

DECLARAȚIE. Selecționerul naționalei de fotbal a Uruguayului, Oscar Tabarez, a evidențiat „forța colectivă" a echipei sale, care s-a calificat în sferturile de finală ale Cupei Mondiale 2018.

„Ceea ce a făcut diferența a fost implicarea ce nu poate fi măsurată a tuturor jucătorilor noștri. Asta face parte din fotbalul conceput de noi. A fost complicat, adversarul a avut mai mult posesia și a jucat în terenul nostru. Noi am comis o greșeală care ne-a costat egalarea, însă cu șansă am profitat de un spațiu (pentru a marca) și echipa a rămas solidă mental. Sunt foarte fericit, noi ne-am pregătit pentru asta. Ca întotdeauna, reținforța noastră colectivă", a declarat Tabarez.

Despre Cristiano Ronaldo, cel mai valoros jucător al Portugaliei, Tabarez a spus: „A trebuit să ne concentrăm pentru a evita ca el să reușească în tentativele sale și asta a fost foarte greu". Tehnicianul a vorbit despre Franța, adversarul din sferturi al echipei sale: „Cred că punctul forte al Franței sunt cei doi atacanți ai săi, Griezmann și Mbappe, care au o viteză extraordinară și încearcă să profite de ea prin aceste curse ce le sunt specifice. E greu dacă lași spații Franței. Vom încerca însă să facem ce putem și cred că putem multe. Nu avem vreo idee preconcepută, jucătorii noștri au venit aici cu ideea să joace șapte meciuri și vom vedea dacă putem reuși asta".

SURSA: AGERPRES

Extra-Mondial

Opt fete la Wimbledon!

TENIS. Numărul unu mondial în tenisul feminin, românca Simona Halep, va juca împotriva japonezei Kurumi Nara în prima rundă a turneului de la Wimbledon, al treilea de Mare Șlem al anului.

Dacă Halep va debuta marți, astăzi intră pe teren cinci tricolore. Mihaela Buzărnescu (30 ani, 28 WTA), cap de serie numărul 29, o va înfrunta pe belarusa Arina Sabalenka (20 ani, 45 WTA). Irina Begu (27 ani, 33 WTA) va primi replica britanicei Katie Swan (19 ani, 207 WTA). Dacă vor trece de adversarele lor, Begu și Buzărnescu se vor duela în turul al doilea. Sorana Cîrstea (28 ani, 47 WTA) va întâlni și ea un cap de serie, Magdalena Rybarikova (29 ani, 19 WTA), Alexandra Dulgheru (29 ani, 126 WTA), venită din calificări, o va avea ca adversară pe Krystina Pliskova (Cehia, 26 ani, 78 WTA), iar Elena-Gabriela Ruse (20 ani, 197 WTA), debutantă la un turneu de Mare Șlem, venind din calificări, va avea o adversară puternică în primul tur, poloneza Agnieszka Radwanska (29 ani, 31 WTA).

Marți, alături de Halep, vor mai juca Ana Bogdan (25 ani, 63 WTA), cu spaniola Lara Arruabarrena (26 ani, 77 WTA), și Monica Niculescu (30 ani, 59 WTA), cu japoneza Naomi Osaka (20 ani, 18 WTA). **SURSA: AGERPRES**

Mihaela Buzărnescu este în mare formă FOTO: EPA

*Dacă eşti o persoană serioasă, responsabilă şi dacă îţi doreşti un loc de muncă stabil te aşteptăm în echipa **Oscar Downstream.***

OSCAR

Angajăm:

- MANIPULANŢI
- GESTIONAR
- ŞOFERI PROFESIONIŞTI

CU ATESTAT ADR.

*Posturile sunt deschise pentru depozitul din **Zadareni** si statia de carburant din **Ghiroda.***

Pentru mai multe informaţii poţi suna la numărul de telefon **0735.03.52.90** sau poţi trimite un email cu CV-ul la adresa: **hr@oscars.ro**

(8830)

EATON
Powering Business Worldwide

Vino în echipa Eaton Arad!

În fabrica de la Arad asamblăm sisteme electrice pentru siguranţa clădirilor şi persoanelor, sisteme de semnalizare a situaţiilor de urgenţă şi sisteme electrice pentru industria extractivă şi minieră.

(8818)

Tehnician electromecanic
Operator producţie
Manipulant marfă
Magaziner

Oferim

- Salariu de încadrare la angajare atractiv, majorat la 1 aprilie 2018, urmat de creşteri salariale la 3 luni şi respectiv 1 an.
- Contract de muncă pe perioada nedeterminată.
- Bonusuri lunare de performanţă - posibilitate maximă de câştig între 420-630 ron brut (în funcţie de vechimea în firmă).
- Bonus de recomandare a unui nou coleg - posibilitate de câştig până la 850 ron brut.
- Prime periodice de Paşte, Crăciun - posibilitate de câştig între 540-1500 ron brut/eveniment (în funcţie de vechimea în firmă).
- Prima de vară între 480-960 ron brut (în funcţie de vechimea în firmă).
- Tichete de masa in valoare de 15 ron pentru fiecare zi lucrata.
- Programul de lucru pe 2 schimburi, ocazional 3.
- 22 de zile de concediu de odihnă (creşte proporţional cu vechimea în companie).
- Asigurare privată de sănătate.
- Asigurare privată de viaţă şi dizabilitate.
- Programe de asistenţă juridică şi psihologică pentru angajaţi.
- Evenimente sociale, sportive şi distractive pentru angajaţi şi familiile acestora.
- Transport asigurat de companie.

Detalii: la numerele de telefon: 0257 201 430 şi 0257 201 468, pe email la CIADRecruitment@eaton.com sau puteţi completa cererea de angajare la sediul firmei EATON (fosta Cooper Industries România) Zona Industrială Vest ARAD, strada III, nr.12.

IOANA BUBULETE I.P.U.R.L

In calitate de lichidator al **SC PAVIMAT INDUSTRIAL SRL**, cu sediul in loc. Ineu, str. Mihail Eminescu, nr. 129, Hala cu sopron metalic, jud. Arad, identificata prin nr. **ORC J02/294/2009 si CUI 25271439,** în temeiul art. 99 alin. 3 din Legea nr. 85/2014 notifică pe toţi creditorii că: prin rezolutia nr. 9590/25.06.2018, pronuntata de ORC de pe langa Tribunalul Arad, s-a dispus numirea lichidatorului Ioana Bubulete IPURL, ca urmare a dizolvarii societatii **SC PAVIMAT INDUSTRIAL SRL**. Creditorii vor depune declaraţiile de creanţă până în data de 16.**07.2018 la sediul lichidatorului**, str. Tribunul Buteanu nr. 1, ap.1, loc. Arad, acestea trebuind să îndeplinească cerinţele prevăzute în art. 104 din Legea nr. 85/2014. Relaţii la tel. 0740234433.

IOANA BUBULETE I.P.U.R.L

In calitate de lichidator al **SC RIZAKTAR SRL**, cu sediul in sat Mandruloc, com. Vladimirescu, nr. 2, identificata prin nr. **ORC J02/967/2009 si CUI 26063479,** în temeiul art. 99 alin. 3 din Legea nr. 85/2014 notifică pe toţi creditorii că: prin rezolutia nr. 9591/25.06.2018, pronuntata de ORC de pe langa Tribunalul Arad, s-a dispus numirea lichidatorului Ioana Bubulete IPURL, ca urmare a dizolvarii societatii **SC RIZAKTAR SRL**. Creditorii vor depune declaraţiile de creanţă până în data de 16.**07.2018 la sediul lichidatorului**, str. Tribunul Buteanu nr. 1, ap.1, loc. Arad, acestea trebuind să îndeplinească cerinţele prevăzute în art. 104 din Legea nr. 85/2014. Relaţii la tel. 0740234433.

IOANA BUBULETE I.P.U.R.L

In calitate de lichidator al **SC DANMAR BUILDING M.F. SRL**, cu sediul in loc. Arad, str. Bogdan Voievod I, nr. 16, identificata prin nr. **ORC J02/912/2011 si CUI 28931335,** în temeiul art. 99 alin. 3 din Legea nr. 85/2014 notifică pe toţi creditorii că: prin rezolutia nr. 9584/25.06.2018, pronuntata de ORC de pe langa Tribunalul Arad, s-a dispus numirea lichidatorului Ioana Bubulete IPURL, ca urmare a dizolvarii societatii **SC DANMAR BUILDING M.F. SRL**. Creditorii vor depune declaraţiile de creanţă până în data de 16.**07.2018 la sediul lichidatorului**, str. Tribunul Buteanu nr. 1, ap.1, loc. Arad, acestea trebuind să îndeplinească cerinţele prevăzute în art. 104 din Legea nr. 85/2014. Relaţii la tel. 0740234433.

IOANA BUBULETE I.P.U.R.L

In calitate de lichidator al **SC ANDMIRALI SERVCONS SRL**, cu sediul in loc. Chisineu Cris, str. Infratirii nr. 151/B, bl. B, et. 3, ap. 48, jud. Arad, identificata prin nr. **ORC J02/853/2009 si CUI 25893776,** în temeiul art. 99 alin. 3 din Legea nr. 85/2014 notifică pe toţi creditorii că: prin rezolutia nr. 9581/25.06.2018, pronuntata de ORC de pe langa Tribunalul Arad, s-a dispus numirea lichidatorului Ioana Bubulete IPURL, ca urmare a dizolvarii societatii **SC ANDMIRALI SERVCONS SRL**. Creditorii vor depune declaraţiile de creanţă până în data de 16.**07.2018 la sediul lichidatorului**, str. Tribunul Buteanu nr. 1, ap.1, loc. Arad, acestea trebuind să îndeplinească cerinţele prevăzute în art. 104 din Legea nr. 85/2014. Relaţii la tel. 0740234433.

IOANA BUBULETE I.P.U.R.L

In calitate de lichidator al **SC ALTIN YAYLA SRL**, cu sediul in loc. Arad, BD. Revolutiei nr. 35, sc. B, et.1, ap. 17, identificata prin nr. **ORC J02/586/2010 si CUI 27283766,** în temeiul art. 99 alin. 3 din Legea nr. 85/2014 notifică pe toţi creditorii că: prin rezolutia nr. 9583/25.06.2018, pronuntata de ORC de pe langa Tribunalul Arad, s-a dispus numirea lichidatorului Ioana Bubulete IPURL, ca urmare a dizolvarii societatii **SC ALTIN YAYLA SRL**. Creditorii vor depune declaraţiile de creanţă până în data de 16.**07.2018 la sediul lichidatorului**, str. Tribunul Buteanu nr. 1, ap.1, loc. Arad, acestea trebuind să îndeplinească cerinţele prevăzute în art. 104 din Legea nr. 85/2014. Relaţii la tel. 0740234433. (8838 - H 55630)

OFERTA SPECIALA
ANUNTURI JOBURI

2 anunturi de mică publicitate + 1 GRATIS

YAZAKI
COMPONENT TEHNOLOGY
Cea mai mare fabrică de componente electronice din Arad

ANGAJĂM OPERATORI PRODUCŢIE

Poţi avea un venit mediu lunar de **2765 lei Brut** compus din:

- Salariu de bază
- Bonus de producţie de maxim 20%
- Spor de noapte de 30%
- Ore suplimentare plătite 200%

ŞI MAI OFERIM:

- Tichete de masă in valoare de 12 lei / zi lucrată
- Loc de muncă stabil
- Asigurare de sănătate din prima zi pentru tine şi copii tăi
- Transport gratuit (pe raza judeţului Arad)
- Pregătire profesională şi posibilităţi reale de dezvoltare
- Primă cu ocazia zilei de naştere
- Prime cu ocazia sărbătorilor
- Primă de concediu
- Echipament de lucru

(55054)

Pentru informaţii ne puteţi contacta la:
Tel: *0372 732 477* sau pe e-mail: ***yct_recruiting@yazaki-europe.com***
Yazaki Component Technology, Zona Industrială Vest, Str. III, Nr. 4-4A, Arad

Best Western. **BEST WESTERN CENTRAL ARAD**

angajează:

- ajutor bucătar
- cameristă
- femeie pentru curăţenie bucătărie
- ospătar
- recepţioner hotel

Best Western Central Hotel vă pune la dispoziţie 41 de camere şi două apartamente de lux. Toate camerele sunt prevazute cu acces Internet WiFi gratuit.
Restaurantul vă aşteaptă cu un meniu internaţional variat, cu preparate culinare de cea mai bună calitate atât la o cină cât şi pentru un eveniment festiv. Cele două săli de conferinţă vă stau la dispoziţie fiind dotate la cele mai înalte standarde.
Terasa, accesul gratuit la internet, parcarea în incinta hotelului, catering sunt doar câteva din serviciile oferite.

Informatii la sediul societatii din Arad, Str. Horia nr. 8, telefon 0257-256-543. (8685)

SC GEOSTRONG MIXT SRL

prin specialiştii ei în domeniul Protecţiei Datelor cu Caracter Privat conform Regulamentului UE 679/2016, realizează lucrări de audit în domeniu, la următoarele preţuri:

Primării de Comune	1000 - 2000 Ron
Şcoli generale	600 - 800 Ron
Licee	800 - 1400 Ron
Agenţi economici cu maxim 10 salariţi	1000 - 5000 Ron
Cabinete medicale	2500 - 6500 Ron

Pentru alte instituţii sau agenţi economici mai mari , preţurile se negociază în limite rezonabile.

contact@geostrong.ro
0751-142-192 (8832 - H 55106)

SZ masini unelte

S.C. S.Z. MASINI UNELTE S.R.L.
SOCIETATE CU CAPITAL STRĂIN
care îşi desfăşoară activitatea în Zona Industrială NV Arad, ANGAJEAZĂ:

- Strungar
- Frezor pentru freze universale şi comenzi numerice
- Lăcătuş şi sudor construcţii sudate
- Inginer mecanic pentru producţie

Persoanele interesate să lucreze în condiţii deosebite, într-o hală nou construită beneficiind de o salarizare atractivă, sunt rugate sa îşi depună un C.V. la sediul firmei, pe e-mail sau pe fax.

Putem fi contactaţi la:
Sediu: Arad, Str. III - Zona Industrială NV, Nr. 10, Ap5.
E-mail: resurse.umane@szmasiniunelte.com
Telefon: 0372-907-885 intre orele 07:00 – 16:00
Fax: 0257-242-422 (8837)

ELNET SECURITY

ELNET SECURITY angajează urgent
AGENŢI DE PAZĂ
(barbati, femei) pentru obiectiv industial Leoni Arad, program de lucru în ture: 12/24, 12/48. Salariu net **8 lei/ora** şi **transport gratuit**.

☎ 0735.188.865

Publicitate 0257/280.904

Finanţări pentru drumurile de pe frontieră

Reprezentanţii Consiliului Judeţean anunţă că încep modernizările drumurilor de pe frontieră.

ARAD. Președintele Consiliului Județean Arad, Iustin Cionca, vicepreședintele aceleiași instituții, Sergiu Bîlcea, alături de primarul Curticiului, Bogdan Ban, și primarul din Zerind, Alexandru Șimandi, au organizat o conferință pentru a anunța faptul că s-a intrat în linie dreaptă în ceea ce privește modernizarea drumurilor județene din zona de frontieră. În cadrul programului transfrontalier RO-HU, județul Arad a prins peste 14 milioane de euro pentru implementarea unor proiecte în parteneriat cu Ungaria. „Aradul a găzduit lucrările comitetului de monitorizare pentru programul transfrontalier. În cadrul discuțiilor, s-a dezbătut lista proiectelor pentru care va fi cerută finanțare europeană. Proiectul strategic al județului Arad reprezintă modernizarea drumurilor județene din zona frontierei, iar pentru aceste lucrări vom avea la dispoziție suma de 12 milioane de euro. În plus, Consiliul Județean a mai prins un proiect finanțat din fonduri transfrontaliere, proiect care se referă la modernizarea secției de Cardiologie din cadrul Spitalului Județean Arad, valoarea fiind de un milion de euro", a anunțat Iustin Cionca.

Acesta a spus că, tot în cadrul acestei întâlniri, s-a decis relocarea unor sume de bani de pe axe de finanțare care au rămas cu fonduri necheltuite. „Vorbim despre două proiecte, unul al ISU Arad, unul al comunei Zerind, care vor primi finanțare", a mai spus președintele CJA.

Finanţări în infrastructura transfrontalieră FOTO: A.G.

Şi drumurile vizate

Sergiu Bîlcea, vicepreședintele Consiliului Județean, a declarat că „proiectul nostru de a uni Nădlacul de Vărșand prin drumuri județene modernizate prinde contur. În prezent, se lucrează la modernizarea drumului Nădlac-Pereg, lung de aproape șase kilometri, drumul Pecica-Turnu este în faza de licitație, pe Dorobanți-Macea se lucrează, iar Curtici-Macea-Sânmartin, centura Curticiului, Sânmartin-Socodor, Socodor-Nădab, Grăniceri-Pilu, Șofronea-Zimand Cuz sunt în diverse faze. Practic, în perioada viitoare, vom demara modernizări de drumuri care vor costa 117 milioane de lei, 92 de milioane fiind fonduri europene nerambursabile".

Despre fondurile europene transfrontaliere au vorbit și cei doi primari prezenți la conferința de presă. „Realizarea unei centuri în Curtici este cea mai mare investiție realizată în ultimii 30 de ani. Ne bucurăm că am găsit deschidere la Consiliul Județean, care ne-a luat parteneri în programul transfrontalier. În cel mult o lună de zile, vrem să obținem toate avizele, după care vom aștepta semnarea contractului de finanțare și organizarea licitației", a spus Bogdan Ban, primarul din Curtici. Celălalt primar prezent, Alexandru Șimandi, a anunțat că „am prins un proiect în cadrul căruia comuna Zerind va primi 260.000 de euro. Este vorba despre achiziția unei autospeciale de pompieri, cu bazin de 1.500 de litri, care să poată interveni și pe teren accidentat. Prin acest proiect, vrem să rezolvăm problema incendiilor de miriște. În plus, în cadrul proiectului se va cumpăra și echipament de protecție pentru pompieri, dar și un autoturism de teren".

JA-A.G.

Urmează contractele

La finalul conferinței de presă, președintele Iustin Cionca a anunțat că, cel mai probabil, contractele de finanțare vor fi semnate în aproximativ două luni de zile, după care se va putea da drumul la licitații pentru execuția lucrărilor.

Aradul privit de sus, impresionează

Imaginile surprinse cu ajutorul dronelor ne arată un altfel de oraş: mai verde, mai curat, mai impresionant.

Imagini surprinse cu drone FOTO/VIDEO: INSTITUŢIA PREFECTULUI

ARAD. Suntem obișnuiți cu un oraș prăfuit, murdar și aglomerat. Imaginea clădirilor cu tencuială scorojită și a balcoanelor ce stau să ne cadă în cap nu mai este o noutate. Și totuși, Aradul are și o altă imagine. O insulă verde în centrul municipiului, clădiri istorice impresionante și o altă viziune de undeva... de sus.

Imaginile pe care vi le prezentăm au fost surprinse de către o dronă a Instituției Prefectului Județului Arad, cu ocazia Zilei Drapelului, și vin să aducă o altă perspectivă asupra Aradului. Ce ne-a atras nouă atenția? Că Aradul, privit dintr-un alt unghi, este un oraș deosebit, cu arhitectură demnă de admirat, că avem pe Bulevard o oază de verdeață - pomii din parcarea mediană și spațiul verde adiacent fiind o gură de oxigen bine-venită. Nu ne-au scăpat, însă, imaginile cu acoperișurile palatelor din zona Bulevardului care au vizibile urme de uzură, sau că traficul prin Centrul orașului este infernal și sufocant.

Desigur, atunci când coborâm la nivelul asfaltului, perspectiva orașului se schimbă într-un gri prăfuit. Dar totuși, pentru câteva momente ne putem delecta cu imaginile unui altfel de Arad.

JA-A.P.

„Spune DA pentru viaţă!"

Un proiect al Crucii Roşii Arad menit să încurajeze donarea de sânge, în special în rândul tinerilor.

ARAD. Lipsa necesarului de sânge la nivelul județului Arad i-a făcut pe cei de la Crucea Roșie să inițieze și să deruleze un proiect prin care să încerce să-și aducă contribuția la rezolvarea acestei probleme. Așa s-a născut proiectul „Spune DA pentru viață!".

„Proiectul vine din dorința noastră și a voluntarilor de a soluționa una dintre cele mai grave probleme cu care se confruntă centrele de transfuzie sanguină: lipsa stocurilor de sânge și preparate din sânge. România se afla în continuare pe ultimele locuri în Europa la capitolul donării de sânge. Cu toate acestea, în situații limită, românii au demonstrat solidaritate și simț civic, stând ore în șir la coadă pentru a dona sânge. Chiar dacă pe moment aceste situații sunt rezolvate, nevoia de sânge este însă una constantă. Realizarea de stocuri prea mari de sânge, de la persoane care donează pentru prima dată, nu este utilă" - susține Iudita Cuvineanu, director al filialei județene de Cruce Roșie Arad.

> România se afla în continuare pe ultimele locuri în Europa la capitolul donării de sânge
> IUDITA CUVINEANU

Proiectul „Spune DA pentru viață!" se desfășoară pe perioada a trei luni de zile: mai, iunie și iulie. În prima parte a proiectului, voluntarii Crucii Roșii ai fost prezenți în liceele și universitățile din municipiul Arad, unde au promovat acest proiect prin distribuirea de pliante și afișe. Cu ocazia Zilei Mondiale a Donării de Sânge (14 iunie), s-au aflat la Centrul de Transfuzie Sanguină din municipiu, unde au distribuit donatorilor materiale promoționale.

Tineri donatori

„Ne dorim ca prin acest proiect să creștem numărul de tineri donatori voluntari de sânge, crearea de donatori permanenți care pot contribui permanent la actul donării" - conchide Iudita Cuvineanu.

Proiectul derulat de Crucea Roșie este finanțat de Centrul Municipal de Cultură Arad.

JA-D.D.

Proiect: oamenii produc rezultatele!

Peste 500 de persoane vor fi calificate în cadrul unui proiect european câştigat de CCIA Arad.

Prezentarea proiectului la CCIA Arad FOTO: A.P.

ARAD. Calificarea forței de muncă este una dintre problemele mediului de afaceri, iar Camera de Comerț, Industrie și Agricultură Arad a reușit să obțină finanțarea europeană pentru un proiect care presupune specializare și calificare atât pentru angajatori, cât și pentru angajați. „România profesională - Resurse umane competitive în regiunea Vest", este proiectul co-finanțat din Programul Operațional Capital Uman 2014-2020, în valoare de 2.535.443.60 lei, ce se va derula în perioada iunie 2018 - mai 2019.

Obiective şi grup ţintă

Obiectivul general al proiectului este dezvoltarea competențelor profesionale din Regiunea Vest și furnizarea de instrumente, metode și practici standard de management al resurselor umane și de condiții de lucru îmbunătățite. Proiectul își propune formarea profesională a 504 persoane și sprijinirea a 54 de IMM-uri pentru planificarea strategică în vederea adaptării la schimbare și la dinamica sectoarelor economice cu potențial competitiv.

Grupul țintă este format din persoane din următoarele categorii: manageri (angajați care asigură managementul strategic și care ocupă poziții de management), antreprenori care își gestionează propriile afaceri și angajați din departamentele de resurse umane.

„Conform analizelor contextului regional s-a desprins nevoia sprijinirii întreprinderilor mici și mijlocii, atât pentru creșterea numărului de firme, cât mai ales pentru creșterea ratei de supraviețuire a acestora pe piață. Proiectul oferă un set complet și complex de cursuri și servicii care vor contribui la dezvoltarea tuturor competențelor și aptitudinilor necesare pentru a asigura competitivitatea firmelor și adaptarea la sectoarele cu potențial competitiv", a declarat președintele CCIA Arad, Gheorghe Seculici.

Detalii şi înscriere

Cursurile se adresează angajatorilor și angajaților din cele patru județe din Regiunea Vest: Timiș, Arad, Hunedoara și Caraș Severin. Mai multe informații se pot obține la tel.: 0257.208.800, email: ccia@ccia-arad.ro.

Cursuri de leadership

„Oamenii sunt cei care produc rezultate. Am pregătit cursuri axate și pe nevoile angajatorilor, cum ar fi cele de leadership, coaching și public speaking. Sunt cursuri care poate nu sunt la fel de cunoscute de public larg, dar o pregătire în aceste direcții asigură o dezvoltare personală care va duce la companii profitabile. De asemenea, ne vom axa și pe sustenabilitatea în sectorul IMM, o problemă extrem de importantă", a punctat Dorina Pușcaș, manager de proiect. **JA-A.P.**

De ce i-a dat USR cu flit lui Iustin Cionca?

ARAD. Prin intermediul unui comunicat, USR Arad explică de ce nu a participat la întâlnirea partidelor „de dreapta" convocată de către președintele CJA, Iustin Cionca.

„În plan local, înainte de a salva municipiul și județul Arad de PSD, se impune salvarea lui de PNL, un partid al cărui lideri locali au metehne similare cu ale celor de la vârful PSD, cu care colaborează atunci când e vorba de avantaje personale, de genul pensiilor speciale pentru primari și președinți ai consiliilor județene.

Cei din PNL au condus municipiul Arad în ultimii 14 ani și județul în ultimii 28. În toată această perioadă, în loc să muncească pentru a atrage bani europeni, au preferat să ia bani împrumut sau să stea cu mâna întinsă înspre București. Neputință care a costat Aradul, printre altele, pierderea a două finanțări (aproximativ 20 de milioane de euro, prin PNI și programul elvețian) pentru CET-ul aflat acum în pragul falimentului, cetatea care s-a întors la Ministerul Apărării și așa mai departe (...). În loc să ia măsuri pentru a evita asemenea pierderi pe viitor, administrația locală preferă victimizarea.

Acest mod păgubos de a face administrație, bazat pe relații politice, nu pe eficiență și profesionalism trebuie să ia sfârșit. În aceste momente dificile pentru România, USR este deschis să colaboreze cu formațiunile politice care doresc înlăturarea de la putere a unor partide nocive precum PSD și ALDE însă nu suntem dispuși să facem rabat de la niciunul dintre principiile necesare unei administrații și unei clase politice sănătoase", se arată în comunicatul USR Arad.

JA-S.T.

DECESE

Cu durere în suflet anunţăm decesul celei care a fost soţie, mamă, soacră, bunică şi străbunică,

MUNTEAN CORNELIA

la vârsta de 92 ani

din Secusigiu.

Înmormântarea va avea loc astăzi, 2 iulie 2018, ora 13 în Secusigiu.

Familiile Munteanu Cornel cu Angelica, Muntean Eugen cu Elena

Cu durere în suflet, anunţăm trecerea în veşnicie a scumpei noastre soţie, mamă şi bunică,

LIVIA STANA.

Slujba de priveghere are loc astăzi, 2 iulie 2018 la Capela Rostyl de pe strada Cocorilor. Slujba de înmormântare va avea loc marţi, 3 iulie 2018, ora 14,00 la Capela Administraţiei Cimitirului Eternitatea (UTA).

Familia îndoliată

CONDOLEANŢE

Cu inimile îndoliate şi cu durere în suflet vei rămâne veşnic în amintirea noastră draga noastră bunică şi străbunică,

MUNTEAN CORNELIA

din Secusigiu.

Dumnezeu să te odihnească în pace!

Fam. Munteanu Armando, Cosmina şi Gabriel

Te vom păstra în sufletele noastre şi nu te vom uita niciodată bunica şi străbunica noastră,

mama NELUŢA.

Dumnezeu să te odihnească în pace!

Familia Fereştean Florin, Delia şi Andrei

Ne despărţim cu mulţe regrete şi durere în inimile noastre de cea care a fost mătuşica noastră,

MUNTEAN CORNELIA.

Nu te vom uita niciodată. Dumnezeu să te odihnească în pace!

Familia Cheşa Ilie, Dana, Andreea şi Iza

Suntem alături de d-nul ing. Munteanu Cornel în momentele grele pricinuite de moartea mamei. Sincere condoleanţe!

SCM Autoservice Micălaca SCM

Anunţurile de deces se publică GRATUIT!

SERVICII FUNERARE

(1-7489280)

IN MEMORIAM NON STOP!

KUKI - servicii funerare complete

Producător de sicrie - oferă sicrie la preţ de producător.

GRATUIT rezolvăm actele la spital, primărie, casa de pensii şi C.A.R.P.

Transport intern şi internaţional ● Accesorii funerare.

Contact: Arad, Str. Mihai Eminescu nr. 4 (în curte), vis-a-vis de Cerbul Albastru.

Telefon: 0257/211929, mobil: 0723-343-964

www.inmemoriamkuki.com

CASĂ FUNERARĂ - Strada Ştefan Ludwic Roth nr. 1 D, Grădişte - Str. Cocorilor nr. 6 (lângă magazinul Izolta)

COMEMORĂRI

Azi, 2 iulie se împlinesc 6 ani de la despărţirea de bunul meu tată,

prof. FILIPAŞ ANDREI.

Durerea din sufletul meu a rămas aceeaşi, dar îl rog pe Bunul Dumnezeu să aibă grijă de sufletul tău bun. Dumnezeu să-i dea odihnă veşnică!

Fiica Andreea

Cu inimile pline de dor, amintim celor care l-au cunoscut, că se împlinesc 20 de ani de la plecarea în veşnicie a iubitului nostru soţ şi tată,

LUCA ADAM.

Eşti mereu în gândurile şi inimile noastre!

Soţia şi fiica

La 1 iulie s-au împlinit 29 de ani de când ne-a părăsit mama noastră,

ARDELEAN FLOARE

din Bocsig.

Vei rămâne mereu în inimile noastre.

Copiii: Mihai, Maria şi Zena

GARSONIERE

- **A A** Achiziţionez garsonieră, apartament 1 cameră, cash, ☎0746.055.126, ☎0755.483.216. 16025
- **A Cumpăr** garsonieră, apartament 1 cameră. Plătesc cash, ☎0742.781.651. 42334

AP.2 CAMERE-ARAD

- **A A** Achiziţionez apartament 2,3,4 camere, cash, ☎0746.055.126, ☎0755.483.216. 16027
- **A Cumpăr** cu banii jos apartament 2-3 camere, 0721.670.839. 42357
- **Vând apartament** 2 camere, decomandat, mobilat, utilat, Podgoria, etaj 5/10, bloc cu lift, supravegheat video, 43.500 Euro. Tel. 0745.925.658. 37537
- **Vând apartament** 2 camere, B-dul Revoluţiei nr. 89, et. 1 în suprafaţă de 90 mp, la preţ avantajos, 0728.343.346. 51405
- **Vând apartament** 2 camere, etaj 3, bl. A11, sc. F, îmbunătăţit, mobilat 33.000 Euro+ rulotă, 0752.425.210. 51407
- **Vând apartament** 2 camere Micălaca. Telefon 0749.197.142. 51434
- **Vând urgent** apartament 2 camere 70 mp, mobilat+ utilat- P-ţa Agroalimentară Vlaicu. Telefon 0744.523.701 (proprietar) 51032

AP.3 CAMERE-ARAD

- **Vând apartament** 3 camere semidecomandat, cartier Vlaicu, zona blocurilor Z. Preţ 43.500 Euro/negociabil. Nu acceptăm credit ipotecar, ☎0722.316.397. 51731

CASE-ARAD

- **Casă mansardată** Grădişte, 8 camere, 3 băi, garaj, 2 apartamente, 0722.257.409. 51380
- **Ocazie! Vânzare** în Poltura pe Poetului casă mare, teren 5.223 mp, toate utilităţile, 130.000 Euro, negociabil, 0747.125.134. 49742

Program mica publicitate: pe B-dul Revoluţiei, nr. 81 luni-joi: 8.00-17.00, vineri: 8.00-16.00 duminică: 9.00-13.00.

- **Vând (închiriez)** casă din cărămidă, pe fundaţie piatră de codru Vlaicu- Lebăda, 0753.601.019. 51436
- **Vând casă** cu 4 corpuri 1.500 mp, gard beton, toate utilităţile, ideal pentru mai multe familii, pretabil firmă, policlinică etc., situată în Aradul Nou, ☎0730.922.086. 55065

TERENURI LOCAL

- **Vând teren** agricol 5 hectare, zona Armonia, drum acces, curent în zonă, 1 Euro/mp. Telefon 0742.968.943. 55096

TERENURI JUDEŢ

- **Vând loc** de casă 900 mp la Curtici, îngrădit cu pomi, fântână, curent electric, anexe şi rulotă, 12.000 Euro, ☎0752.425.210. 52500
- **Vând teren** intravilan 1.480 mp cu pomi fructiferi, Bătania, 0744.959.218. 51433

IMOBILE CHIRII

- **Închiriez cameră,** bucătărie, baie, intrare separată. Tel. 0725.045.433. 55123

SPAŢII COM-ARAD

- **SC închiriază** hale, birouri, ateliere, curte, vad comercial bun, 0745.993.788. 29854

OFERTE LOCURI DE MUNCĂ

- **Angajăm conducător** auto profesionist C, E pentru transport intern local Arad. Salarizare atractivă. Tel. 0371.353.905. 53004
- **Angajăm recepţioner** şi ospătară. Tel. 0743.574.829.
- **Angajăm secretară** cu şi fără experienţă. Informaţii la telefon 0768.554.248. 55094
- **Angajez agent** pază umană, serios, Arad. Tel. 0740.130.259.
- **Angajez cofetar(ă)** şi patiser(ă) în zona UTA. Salarizare şi condiţii deosebite. Tel. 0744.767.777.
- **Depozit de** logistică angajează stivuitorişti şi manipulanţi. Tel. 0733.103.684. 52495
- **Firmă de** distribuţie din Arad angajează şoferi categoria C, ☎0720.002.846.
- **Firmă pază** angajează tehnician sisteme- securitate. Salarizare motivantă, program flexibil, ☎0752.441.413.
- **SC angajează:** buldoexcavatorişti, muncitori calificaţi şi necalificaţi. Telefon 0744.511.701, 0745.389.770.
- **Angajăm asistentă** la cabinet de dermatologie. Informaţii tel: 0722.315.669.

PRESTĂRI SERVICII

- **Acoperişe tablă** Lindab, dulgherie, ţiglă ceramică, jgheaburi, burlane, 0738.229.888, 0743.443.473. 51384
- **Executăm acoperişe** orice tip, reparaţii, jgheaburi, burlane, faţade. Telefon 0757.861.058. 55101
- **Executăm acoperişe,** orice tip de reparaţii la acoperişe, etc., 0752.870.977. 51383
- **Reparăm acoperişuri,** schimbăm leţuri acoperişuri vechi, montăm ţiglă ceramică, 0728.401.909. 55079
- **Reparăm acoperişuri,** montăm Lindab sau ţiglă, dulgherie. Preţuri avantajoase, 0735.034.521. 55082

CONSTRUCŢII

- **Aduc balast,** nisip, sort, pământ, ridic moloz, mraniţă, lemne, ☎0747.206.371. 46188
- **Aduc la** domiciliul clientului nisip, balast, sort, griblură, ☎0745.237.099. 52475
- **Vând lemne** de foc. Tel. 0752.532.421. 51392

ANIMALE,PĂSĂRI

- **Vând 5** purcei mangaliţa, 2 capre tinere, 1 iadă, ☎0725.045.433. 55124

PIERDERI

- **Pierdut certificate** constatatoare aparţinând Rîpan Nicolae A & V- I.F. Le declar nule. 55575
- **Pierdut 3** certificate constatatoare nr. 20324/ 27.05.2016 aparţinând Popasul Danser SRL, eliberate de ORC Arad. Le declar nule. 55085
- **S.C. Ambiance** S.R.L., CUI: 14822680, pierdut Certificat constatator seria nr. 531502/12.09.2012. Îl declar nul. 55562
- **S.C. Artvertising&** Events S.R.L.- D declară pierdut act constitutiv şi 2 certificate constatatoare. Le declarăm nule. 55616

ÎMPRUMUTURI FINANCIARE

- **IFN acordă** credite de nevoi personale angajaţilor şi pensionarilor, ☎0729.660.774.

DIVERSE

- **Cumpăr cupru,** alamă, cositor, aluminiu, plumb, fier, caroserii, pene, coarne cerb, ☎0748.912.117. 52531
- **Cumpăr maşini,** baterii auto, calorifere pentru fier vechi, pene, 0748.803.788. 51374
- **Cumpăr pene** de gâscă noi şi vechi la domiciliu. Plata pe loc. Telefon 0757.191.250. 48209
- **Cumpăr praf** pulbere, bări role- zgură de staniu, cositor. Ofer preţ foarte bun. Tel. 0744.853.904. 51998
- **Lichidez gospodărie+** maşină Ford Fiesta 2011 38.000 km şi strung Smity pentru metal cu freză şi scule, 0748.865.702. 48222
- **Vând coame** acoperiş, frigider, Moneasa 162 A. Tel. 0723.861.610. 46740
- **Vând moară** pentru măcinat porumb (mămăligă). Tel. 0722.705.793. 43023
- **Vând uşi** exterior englezeşti antifonate, antiefracţie cu vitralii, geamuri noi securit, electrocasnice noi şi second hand, anvelope. Repar electrocasnice. Lipova 0744.796.542. 55579

SERVICII FUNERARE

CASA FUNERARĂ RO STYL

str. **COCORILOR** nr. **27**

(între cimitirele **Eternitatea** şi **Pomenirea**)

OFERĂ:
- **GRATUIT SĂLI DE PRIVEGHI** (capele).
- **SĂLI PENTRU POMENI**, cu meniu la alegerea clientului.
- **SICRIE** şi **RESPETE** produse de firma noastră, la **PREŢ REDUS**.
- **GRATUIT** pregătim dosarul pentru ridicarea ajutorului de înmormântare.

tel. 0728 690 120 / 0728 690 121

www.casafunerara-arad.ro (558185)

EVIDENŢIAZĂ-TE!

Talon valabil până în 30 septembrie 2018

Text: **DATA apariţiei:**.....

.....

.....

.....

.....

.....

.....

.....

Date personale:

Nume şi Prenume:

Telefon:

Buletin de identitate:

TALON + PREŢUL CATEGORIEI AFERENTE

Anunţurile se preiau zilnic, la ghişeu, până în ora 16[00], după această oră, se pot prelua doar prin intermediul sistemului online de preluare al anunţurilor disponibil pe www.jurnalaradean.ro . Anunţurile de mică publicitate din Jurnal Arădean se publică pe baza talonului din ziar

Redacţia nu îşi asumă responsabilitatea pentru conţinutul anunţurilor de mică publicitate!

JURNAL ARĂDEAN

Michael Jackson FOTO: FAN

Michael Jackson apare postum pe un album

HOLLYWOOD. Starul muzicii pop Michael Jackson apare postum pe noul album al cântărețului hip-hop canadian Drake, al cincilea de studio, intitulat „Scorpion", potrivit tmz.com. 25 de piese figurează pe noul album, printre acestea numărându-se „Don't Matter To Me", un cântec R&B în timpul căruia poate fi auzit interpretând mai multe versuri și Michael Jackson. Drake nu a oferit detalii despre modul în care a fost realizat acest cântec. Însă Michael Jackson, care a murit în 2009, a lăsat mai multe piese neterminate. Un duet postum lansat anterior, în 2014, este „Love Never Felt So Good", interpretat de Michael Jackson cu Justin Timberlake.

Drake este un mare admirator al lui Jackson, după cum a mărturisit acesta într-unul dintre interviurile sale. Pe același album, „Scorpion", este inclusă și o piesă cântată de Drake împreună cu Jay-Z.

Incendiu pe platourile de filmare din Turcia

ISTANBUL. Un incendiu violent s-a declanșat vineri la Istanbul pe platourile de filmare ale unor seriale de televiziune foarte urmărite în Turcia, dar și în străinătate, fără să fi fost raportate victime, relatează AFP. Flăcările au mistuit o fostă fabrică de încălțăminte din Beykoz, de pe malul asiatic al Istanbulului, transformată în platou de filmare a unor producții de televiziune de succes. Potrivit șefului brigăzii de pompieri din Istanbul, Ali Kaharan, platourile de filmare erau goale la momentul izbucnirii flăcărilor.

La curățat
Mai multe lebede din zona Hoek van Holland, Olanda, au fost curățate și spălate după ce aproximativ 200 tone ulei s-au revărsat în portul Rotterdam. FOTO: EPA

Vanessa Paradis s-a căsătorit cu un regizor

PARIS. Actrița și cântăreața Vanessa Paradis s-a căsătorit, sâmbătă, la Saint-Siméon, cu regizorul Samuel Benchetrit, scrie Le Parisien. Fosta parteneră de viață a lui Johnny Depp s-a căsătorit, sâmbătă, cu regizorul Samuel Benchetrit în cadrul unei ceremonii discrete.

Aceasta este prima căsătorie pentru cântăreața franceză. Cei doi copii ai Vanessei Paradis cu Johnny Depp, fiica Lili-Rose în vârstă de 19 ani și fiul Jack în vârstă de 16 ani, au participat la eveniment.

Potrivit Le Parisien, cuplul s-a căsătorit într-o sală mică a primăriei din Saint-Simeon, o comună situată la o oră la vest de Paris. Vanessa Paradis, în vârstă de 45 de ani, a avut un buchet de trandafiri roz și a fost îmbrăcată într-o rochie de dantelă de culoarea crem. Cuplul s-a logodit în noiembrie anul trecut, după ce Paradis și Benchetrit au lucrat împreună la un film.

Vanessa Paradis FOTO: FAN

Au salvat 59 de migranți

MADRID. O organizație neguvernamentală spaniolă a anunțat sâmbătă că a salvat în Mediterana 59 de migranți proveniți din Libia, iar nava se îndreaptă spre Barcelona, după ce ministrul italian de interne Matteo Salvini a spus că este exclus ca ei să acosteze în vreun port din Italia, relatează AFP.

ONG-ul spaniol Proactiva Open Arms a transmis pe Twitter că nava sa care transportă 59 de migranți se îndreaptă „spre un port din sud!". În cursul serii de sâmbătă, ONG-ul a anunțat că a primit permisiunea de a acosta în portul Barcelona, adăugând că speră ca nava să ajungă acolo miercuri. „În ciuda obstacolelor, continuăm să protejăm viața oamenilor invizibili. Mărturiile lor despre ce au trăit în Libia sunt terifiante", a subliniat organizația neguvernamentală.

În ceea ce îl privește, Salvini a scris pe Facebook că nava Proactiva Open Arms a ajuns la ambarcațiunea cu migranți înaintea gărzii de coastă libiene în interiorul zonei libiene de salvare. „Cel mai apropiat port este Malta, organizația și pavilionul sunt spaniole: pot renunța la ideea de a veni într-un port italian", a declarat el.

Vineri, ministrul italian de extremă-dreapta a atras atenția că porturile italiene vor fi închise „toată vara" pentru ONG-urile care salvează migranți în Mediterana.

Captură de ouă și pui de vulturi pe Heathrow

LONDRA. Doi pui de vultur și peste o duzină de ouă aparținând unor specii rare și pe cale de dispariție au fost confiscate pe Aeroportul Heathrow din Londra, informa vineri Press Association. Angajații Poliției de Frontieră au confiscat 19 ouă - dintre care eclozaseră doi pui - de la un bărbat care sosise cu o cursă aeriană din Africa de Sud.

Deși speciile păsărilor nu au fost identificate cu exactitate, ouăle, care fuseseră ascunse într-o centură de corp, proveneau de la păsări prădătoare din Africa de Sud, printre acestea numărându-se vulturi, șoimi și găi, susține Ministerul de Interne britanic.

Potrivit specialiștilor din cadrul Poliției de Frontieră, ouăle erau protejate prin Convenția privind comerțul internațional cu specii ale faunei și florei sălbatice pe cale de dispariție (CITES).

Betty
Pasiunile ei sunt fotografia și dansul. FOTO: OVI D. POP

Ed Sheeran, acuzat de plagiat

Britanicului i se cer 100 de milioane de dolari, fiind acuzat că a plagiat piesa „Let's Get It on" a lui Marvin Gaye.

Ed Sheeran FOTO: FAN

LONDRA. Cântărețul britanic Ed Sheeran este acuzat că a plagiat piesa lui Marvin Gaye „Let's Get It On" când a compus hitul său „Thinking Out Loud", iar compania care deține drepturile de autor asupra cântecului din 1973 îi cere despăgubiri de 100 de milioane de dolari, potrivit bbc.com. Potrivit documentelor depuse la o instanță din SUA, Sheeran a copiat aspecte legate de melodie, ritm, armonii, tobe, bass, tempo etc.

Aceasta este pentru a doua oară când Ed Sheeran este dat în judecată pentru plagierea piesei lui Gaye, iar artistul britanic a negat deja acuzațiile. Noua acuzație a fost făcută de compania Structured Asset Sales, care deține o treime din drepturile de autor asupra piesei, de Sony/ATV Music Publishing și de casa de discuri Atlantic.

Cântărețul britanic Ed Sheeran, deținător a patru premii Grammy, considerat un fenomen al genului folk-pop, este cel mai bine vândut artist al anului 2017, a anunțat, în februarie, International Federation of the Phonographic Industry, organizația care reprezintă interesele industriei de înregistrări muzicale la nivel global.

Albumul lui Sheeran „Divide", al treilea din cariera sa, a fost cel mai bine vândut material discografic anul trecut, iar „Shape of You" a fost single-ul care a înregistrat cele mai mari vânzări, potrivit organizației. Muzicianul american Marvin Gaye (1939 - 1984) a debutat alături de grupul de doo-wop The Moonglows la sfârșitul anilor '50, urmând apoi o carieră solo. Datorită unei serii de hituri, precum „How Sweet It Is (To Be Loved by You)", „I Heard It Through the Grapevine" și duetelor cu Mary Wells și Tammi Terrell, a fost numit „prințul Motown" și „prințul muzicii soul". Cântărețul american a decedat în 1984, la vârsta de 44 de ani, după ce a fost împușcat mortal de tatăl său.

Susan Sarandon, arestată la miting

LONDRA. Actrița americană Susan Sarandon a fost arestată timp de „câteva ore" după marșul femeilor la Washington împotriva politicilor migratorii ale președintelui SUA, Donald Trump, au declarat pentru EFE surse ale organizatorilor protestului. „Susan a fost arestată timp de câteva ore pentru participarea la manifestația noastră", a declarat sursa, care a solicitat anonimatul. Sarandon, câștigătoarea unui Oscar pentru cea mai bună actriță în filmul „Dead Man Walking" (1995), este și o cunoscută militantă care și-a afișat în repetate rânduri dezaprobarea față de guvernul Trump.

Susan Sarandon FOTO: FAN

O scrisoare de 25 mii de dolari

LONDRA. O scrisoare pe care Albert și Elsa Einstein au trimis-o în plin asediu nazist chiar în ziua în care celebrul fizician de origine evreiască renunța la pașaportul său german a atins prețul de 25.000 de dolari, la o licitație organizată joi de casa Nate D. Sanders din Los Angeles, relatează EFE.

Einstein a trimis scrisoarea de patru pagini surorii sale Maja Winteler-Einstein, în data de 28 martie 1933, de la bordul navei S.S. Belgenland, cu care venea de la New York spre Anvers (Belgia), unde fizicianul și-a predat pașaportul consulatului german.

SURS: AGERPRES

FONDAT 1989, APARE LA ARAD, TEL. 0257/281.802, E-MAIL: REDACTIA.JURNALARADEAN@INFORMMEDIA.RO; PUBLICITATE.JURNALARADEAN@INFORMMEDIA.RO

Judoka David Nagy, bronz european cu echipa României

PAGINA 7

JURNAL ARĂDEAN

Au descoperit alcoolemii record la şoferi

PAGINA 6

MARŢI
3 IULIE 2018
ANUL XXX, NR. 8105
12 PAGINI - 1,90 LEI

27° Temperaturile se vor situa între 13 şi 27 grade. Vântul va sufla cu 5-15 km/h.

DIMINEAŢA | AMIAZA | SEARA

Poliţişti ameninţaţi cu moartea

Trei oameni ai legii au fost ameninţaţi, la Pecica, de un personaj cunoscut cu antecedente penale.

PECICA. Legislaţia permisivă şi modul în care anchetatorii o aplică dau aripi arădenilor certaţi cu legea. Apar tot mai des evenimente reprobabile în care oamenii îi ameninţă pe poliţişti, sar la bătaie sau îi înjură pe oamenii legii. Iar procurorii care anchetează aceste dosare, ori judecătorii care trebuie să ia măsuri preventive împotrivă, nu par a fi prea drastici la adresa celor care se iau la harţă cu oamenii legii. Un astfel de eveniment s-a întâmplat în weekend la Pecica, acolo unde un bărbat care, potrivit surselor noastre, este certat cu legea, a reuşit „performanţa" de a înjura şi ameninţa cu moartea trei poliţişti. Totul s-a petrecut sâmbătă, prima ţintă a pecicanului supărat pe poliţişti fiind un om al legii aflat în timpul liber. Personajul violent circula cu maşina prin Pecica, când l-a văzut şi l-a înjurat pe poliţistul liber, după care l-a ameninţat cu moartea.

După câteva minute, acelaşi pecican a fost oprit în trafic de un echipaj format din doi poliţişti. Şoferul s-a baricadat în maşină şi a început, din nou, să înjure oamenii legii. Poliţiştii au vrut să îl legitimeze, dar pecicanul a refuzat să predea actele. În schimb, i-a înjurat şi a ameninţat că îi omoară pe cei doi poliţişti rutieri. Aceştia au vrut să îl scoată din maşină pe scandalagiu, dar nu au avut sorţi de izbândă. Aşa că au chemat ajutoare. /P.6

A început „Ghioroc Summer Fest"

A opta ediţie „Ghioroc Summer Fest" a debutat duminică după-amiază cu muzică mixată de câţiva DJ invitaţi, o baie cu spumă şi „bătaia" cu vopsea, iar organizatorii promit surprize în fiecare weekend, timp de zece week-enduri. /P.4 FOTO: JA

Târnosirea Bisericii FOTO: FAN

Târnosire în Parohia Micălaca

ARAD. Un sobor de trei ierarhi au săvârşit slujba de târnosire a bisericii cu hramul „Sfântul Apostol Andrei", în Parohia Micălaca Zona 300. Parohia Micălaca Nouă a fost înfiinţată în 2003 şi e condusă de preotul paroh Gheorghe Oprea. /P.4

Pensii majorate şi curent mai ieftin

ARAD. Deputatul PSD, Florin Tripa, membru al Comisiei pentru politică economică, reformă şi privatizare, susţine că din această lună se vor aplica o serie de măsuri cu impact pozitiv în societate. /P.5

În acţiune FOTO: FAN

142 de ani de... Crucea Roşie!

ARAD. Astăzi, Crucea Roşie sărbătoreşte 142 de ani de activitate umanitară. Sunt 142 de ani de curaj şi devotament al celor care au contribuit la misiunea umanitară a organizaţiei. /P.4

Bugetar

Procentul din forţa de muncă angajată care lucrează în sectoare bugetare. %

România	19,5
Bulgaria	19,8
Ungaria	23,9
Grecia	29,5
Germania	26,3

Grafica: Jurnal arădean, sursa: Capital

A fost înşelat FOTO: FAN

O nouă metodă de înşelăciune

ARAD. O nouă metodă de înşelăciune, metoda „Falcă", l-a lăsat pe un pensionar din municipiu fără 2.300 de lei. Pensionarul arădean, Pavel, care a dorit să-şi păstreze anonimatul, ne-a contactat la redacţia Jurnal arădean/Aradon pentru a ne spune cum a fost înşelat de către două persoane. /P.3

Program de remont la termoficare

ARAD. CET Hidrocarburi anunţă că a început revizia magistralelor de termoficare agent primar. Lucrările de remont se efectuează în perioada 2-20 iulie. Vezi când se opreşte apa caldă în zona unde locuieşti! /P.4

Acuză PSD Arad de obedienţă

ARAD. Preşedintele Organizaţiei Municipale a PNL Arad, Sergiu Bîlcea, a luat poziţie după ce PSD Arad, în cadrul Comitetului Executiv Judeţean, a votat o rezoluţie de susţinere pentru Liviu Dragnea. /P.5

Portarul Bodea FOTO: JA

UTA, cantonament pe plan local

ARAD. 24 de jucători au intrat, în primă fază, în programul de pregătire conceput de Ionuţ Popa pentru cantonamentul de pe plan local. Funcţie de primenirea bugetului şi ultimele achiziţii, „sita" va mai cerne printre jucătorii de la UTA. /P.7

Clasare în dosarul omorului lui Traian Trifa, după 8 ani

În 2009, pe numele fostei soţii a lui Ovidiu Răchită s-a început urmărirea penală pentru complicitate la omor în cazul Trifa. În 2017, dosarul a fost clasat.

ARAD. Au acuzat-o de complicitate la omorul comis asupra lui Traian Trifa, iar acum au clasat dosarul „deoarece nu există probe că aceasta a săvârşit infracţiunea". Este vorba despre L.P.A., fosta soţie a lui Ovidiu Răchită, condamnat la 20 de ani de închisoare pentru că l-ar fi omorât pe fiul judecătorului Trifa. Dosarul lui L.P.A. a fost disjuns din cel al lui Florin Moldovan şi Ovidiu Răchită, închişi pentru un omor pe care, spun ei, nu l-au comis.

Dincolo de gratii, Ovidiu Răchită spune, în ceea ce o priveşte pe fosta sa soţie, că: „Nu a chemat-o nimeni la declaraţii, iar în decembrie 2017 au dat clasare. Ea s-a dus cu actele de muncă din Italia, cu viză, a avut martori că a fost acolo la muncă în acea perioadă şi aşa i-au dat clasare, iar noi am rămas aici. Şi pe Adi Şuteu l-au băgat complice, el a făcut dovada că era arestat la acea vreme şi a ieşit din dosar". Aproape 8 ani de zile au trecut până când femeia să primească un răspuns din partea procurorilor în legătură cu infracţiunea de care a fost acuzată, deşi - potrivit lui Ovidiu Răchită - fosta sa soţie a adus acte de la locul de muncă din Italia, dovedind că în perioada în care Traian Trifa a murit ea era angajată în afara ţării, existând şi martori care să-i susţină varianta. /P.6

Vot cu repetiţie pe Staţia de Sortare

ARAD. După ce proiectul de hotărâre a fost respins vineri din cauza numărului insuficient de consilieri, astăzi se reia votul pe tema „mandatării Asociaţiei de Dezvoltare Intercomunitară Sistem Integrat de Gestionare a Deşeurilor Judeţul Arad să organizeze pe seama şi în numele Municipiului Arad procedura de delegare a gestiunii Staţiei de sortare a deşeurilor prin concesiune către un operator şi să încheie contractul de concesiune". /P.3

Din nou în CLM FOTO: E.C.

Unde avem şantiere în municipiul Arad?

Pentru arădenii interesaţi de stadiul lucrărilor de reabilitare a străzilor municipiului am stat de vorbă cu Ralu Cotrău, purtătorul de cuvânt al Primăriei Municipiului Arad. Vorbim de lucrări de reabilitare, pe întreţinere, cu fonduri de la primărie, dar şi lucrări derulate prin PNDL, cu fonduri de la Guvern. Investiţia cu fonduri de la Guvern cuprinde un număr de 27 de străzi, iar perioada de execuţie a acestor lucrări de reabilitare este de 3 ani, respectiv 2015-2018. /P.3 FOTO: FAN

9 771220 748034 17212

Remember: 3 iulie

1423 S-a născut Regele Ludovic al XI-lea al Franţei (d. 1483)

1642 A murit Maria de Medici, regină a Franţei, a doua soţie a lui Henric al IV-lea (n. 1573)

1883 S-a născut Franz Kafka, prozator (d. 1924)

1893 S-a născut Aca de Barbu, cântăreaţă şi pedagogă (d. 1958)

1900 A avut loc prima ascensiune a unui dirijabil (Zepelin)

1906 S-a născut Horia Sima, conducător al Mişcării Legionare (d. 1993)

1932 S-a născut Coca Andronescu, actriţă de teatru şi film (d. 1998)

1951 S-a născut **Tom Cruise,** actor american

1933 A murit Mihail Şuţu, istoric şi membru al Academiei Române, unul dintre primii numismaţi din sud-estul Europei (n. 1841)

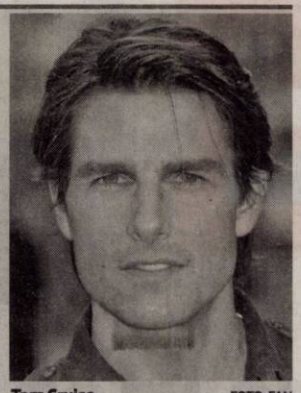

Tom Cruise FOTO: FAN

1971 A murit Jim Morrison, solistul trupei The Doors (n. 1943)

1994 A murit actorul Vistrian Roman („Pistruiatul") (n. 1941)

2000 Pentru prima dată în istorie, o femeie a fost inclusă în corpul de gardă la Buckingham Palace

2002 A murit Irina Nicolau, specialist în etnologie, istorie orală şi muzeologie, doctor în filologie–folclor (n. 1946)

Pieţe şi târguri

Astăzi este zi de piaţă la Sebiş, Almaş, Apateu, Semlac, Sântana, Şilindia, Vârfurile. **Târguri săptămânale se desfăşoară astăzi la** Chişineu-Criş, Almaş, Şilindia şi Vârfurile.

Mâine, miercuri, va fi zi de piaţă la Păncota, Beliu, Buteni, Şiclău, Macea, Vânători, Pecica, Şiria şi zi de târg la Beliu şi Buteni.

Sănătate

• **Policlinica DR. TURCIN, oferă:** Cardiologie (EKG, Ecografie cardiacă, Doppler vascular, Holter EKG si TA, Test de efort), Oftalmologie **(NOU - chirurgie pol anterior; CV computerizat; optică medicală),** ORL (videoendoscopie), pneumologie, gastroenterologie, neuropsihiatrie, medicină de familie, ecografii generale, Ginecologie. **Telefon: 0257/285510, www.policlinica-turcin.ro**

• **Farmacia GLYKON - UTA,** Bl U 6 (vis-a-vis de biserica în construcţie). Deschis zilnic: luni-vineri 07.00 -21.00 sâmbătă şi duminică 08.00-18.00. **Telefon: 0257/241197.**

Sudoku

REGULI: În fiecare bloc sunt câteva cifre între 1 şi 9, stabilite dinainte. Acestea trebuie completate cu cifrele lipsă, în aşa fel încât fiecare număr să figureze o singură dată. De asemenea, cifrele de la 1 la 9 trebuie să figureze o singură dată atât pe rândurile orizontale cât şi pe coloanele verticale ale celor nouă blocuri luate împreună.

ÎNCEPĂTORI

	3					7		
				3				
		6	5			1		2
	4	9	3		8			
				1	9			
2				5				
	6	5						9
		2		8			7	
		8	1	7		5		

AVANSAŢI

4	9		8					1
8			5			4		
3				6	1	7		8
	2			5			9	
6		9			8	5		
7							3	
	1				6	8		7

Soluţiile jocurilor din numărul precedent:

ÎNCEPĂTORI

9	7	5	6	4	3	8	1	2
8	1	3	7	9	2	4	6	5
6	4	2	5	1	8	3	9	7
5	3	6	9	8	1	7	2	4
1	9	4	2	7	5	6	3	8
7	2	8	3	6	4	1	5	9
2	5	1	8	3	7	9	4	6
4	8	9	1	2	6	5	7	3
3	6	7	4	5	9	2	8	1

AVANSAŢI

8	1	2	7	6	3	9	4	5
4	7	3	9	8	5	2	6	1
6	5	9	4	1	2	7	8	3
1	4	6	8	3	9	5	7	2
2	9	7	6	5	4	3	1	8
3	8	5	1	2	7	4	9	6
5	6	4	3	7	1	8	2	9
7	2	8	5	9	6	1	3	4
9	3	1	2	4	8	6	5	7

UNDE MERGEM în Arad

Cinema

CINEMA CITY ATRIUM

- **Amnezie cu surprize, ora 21:20**
- **Clubul femeilor dezlănţuite, ora 21:00**
- **Cu drag, Simon, orele 14:20, 16:40, 19:00**
- **Deadpool 2, orele 16:50, 19:20, 22:00**
- **Iubindu-l pe Pablo, urându-l pe Escobar, orele 14:10, 17:00, 19:30, 22:10**
- **Jim Button and Luke the Engine Driver, orele 14:10, 16:30**
- **Jurassic World: Un regat în ruină, orele 15:20, 18:00, 20:40, 22:20**
- **Moştenire diabolică, orele 19:10, 21:50**
- **Ocean's 8: Jaf cu clasă, orele 15:10, 17:30, 19:50, 22:10**
- **Operaţiunea Ham-Ham, orele 14:30, 16:50**
- **Peter Iepuraşul, ora 14:50**
- **Prinţul fermecător, orele 13:00, 15:10, 17:10**
- **Răzbunătorii: Războiul infinitului, ora 19:20**
- **Sicario 2: Soldado, orele 15:00, 17:40, 20:10, 22:40**
- **Solo: O poveste Star Wars 3D, orele 13:10, 16:10, 19:00**
- **Taxi 5, orele 18:50, 21:40**

Teatre

TEATRUL DE VARĂ „ETHOS"
Str. George Barițiu, Nr.16
• **Ileana, Principesă de România** (r. Liana Ceterchi – Asociaţia Femeilor din Teatru IF...), miercuri, 4 iulie, ora 20.00

Întreruperi de curent

Miercuri, 4 iulie 2018. În judeţ, h 9 – 16: Sântana (p), Chişineu-Criş (p) - strada Înfrăţirii nr.34 (blocuri Păduren); **h 9 – 17:** Sebiş (p) - Bulevardul Victoriei (Blocurile:A, B şi G); Ineu (p) - străzile Gh. Doja, Horea, A. Iancu; **h 10 – 15:** Gurahonţ, Bonţeşti, Iosăţel, Pescari, Valea Mare, Feniş, Musteşti.

Arădenii, chemaţi să-şi achite datoriile la gunoi

S.C. Polaris M. Holding S.R.L. invită toţi clienţii cu datorii până la data de **30 iunie** la sediul departamentului comercial din Arad piaţa Plevnei (lângă Casa cu lacăt) în vederea achitării facturilor datorate pentru serviciul de salubrizare prestat până la data **23 aprilie 2018.** Informarea este importantă pentru toţi arădenii care au datorii la gunoi pentru că, potrivit SC Polaris M Holding SRL, după data de **30 iunie 2018,** societatea va trece la executarea clienţilor cu datorii, pe calea legală.

Horoscop

BERBECUL (III.21.-IV.20.)
Te aşteaptă o zi plină de şedinţe, întâlniri de afaceri şi discuţii interesante. Se pare că vei începe o nouă colaborare cu un asociat important.

TAURUL (IV.21.-V.20.)
Astăzi vei avea de finalizat o lucrare şi simţi că nu eşti în stare să o duci la bun sfârşit. Poate, dacă ai apela la sfatul unei persoane mai experimentate, vei reuşi să te încurajezi.

GEMENII (V.21.-VI.21.)
Deşi a început o nouă săptămână, astăzi îţi este cam dificil să te dai jos din pat. Ţi se pare că nu ai dormit cât trebuia.

RACUL (VI.22.-VII.22.)
În această zi vei fi destul de stresat din cauza unei inspecţii neanunţate. Există posibilitatea să fii nevoit să dai unele explicaţii în legătură cu un proiect.

LEUL (VII.23.-VIII.23.)
Situaţia ta financiară nu este una prea bună, ceea ce te va face să ceri un avans de la locul de muncă. Partenerul tău de viaţă nu va fi de acord cu deciziile tale, dar va face în aşa fel încât să te susţină.

FECIOARA (VIII.24.-IX.23.)
Există posibilitatea ca în această zi să primeşti unele veşti pe care le aşteptai de multă vreme. Poate fi vorba de obţinerea unui nou post la locul de muncă.

BALANŢA (IX.24.-X.23.)
O persoană importantă îţi va solicita ajutorul în pregătirea unui eveniment important. Încearcă să te concentrezi pe sarcinile pe care le ai, astfel încât să fii sigur că totul va decurge aşa cum ai plănuit.

SCORPIONUL (X.24.-XI.22.)
Din cauza unui coleg de muncă vei avea parte de unele discuţii aprinse cu superiorii. Se pare că până la urmă vei fi nevoit să stai peste program.

SĂGETĂTORUL (XI.23.-XII.21.)
Vei avea parte de o zi foarte bună. La locul de muncă vei reuşi să finalizezi tot ceea ce aveai de făcut. Sunt şanse să primeşti o sumă de bani.

CAPRICORNUL (XII.22.-I.20.)
În urma unor scurte drumuri pe care le vei face, vei avea ocazia să afli unele noutăţi cu privire la o persoană apropiată. La locul de muncă există riscul să te cerţi cu un coleg.

VĂRSĂTORUL (I.21.-II.20.)
Vei fi nevoit să pleci într-o călătorie pentru a încheia noi contracte de muncă. În urma acestei deplasări vei primi o sumă de bani drept bonus.

PEŞTII (II.21.-III.20.)
Astăzi vei fi nevoit să faci cheltuieli pentru a schimba unele obiecte din cămin. Ar fi indicat să nu te arunci la primul lucru văzut pentru că s-ar putea să găseşti în alt loc acelaşi obiect, dar mult mai ieftin.

„Jurnal arădean" vă ascultă

De luni până joi, între orele 11.00-13.00, la telefonul 0257.212.055, redactorul nostru vă stă la dispoziţie.

ARAD. Elena Iordache din Arad atrage atenţia asupra situaţiei tramvaielor care circulă în municipiul nostru: „Treptele de acces în tramvai sunt foarte înalte şi nu ai nicio balustradă de care să te sprijini. Era să cad din tramvai într-o zi din cauza asta, norocul meu a fost că m-a prins un cetăţean. Ar fi bine să nu mai pună în circulaţie asemenea tramvaie, fără să prevadă aceste aspecte. Pentru oamenii în vârstă este mai greu. Aşteptăm cele 16 tramvaie noi care sper să nu aibă trepte atât de înalte şi să fie prevăzute cu balustrade de care poţi sprijini când urci".

Costică P. din cartierul Aradul Nou sesizează faptul că grădinile oamenilor sunt necurăţate şi sunt pline de buruieni: „Dacă veniţi pe strada Molidului din cartierul Aradul Nou o să vedeţi grădini neîngrijite, pline de buruieni, ambrozie, spini mari, şerpi şi tot ce mai vreţi. Oamenii nu se îngrijesc de ele. Bine că au maşini, au de toate, dar nu îşi fac curat în grădini. Ar trebui să se facă şi controale în acest sens, să se stabilească gradul de pericol pe care îl reprezintă această nepăsare faţă de ceilalţi locuitori".

JA-I.C.

Curs valutar

Denumirea valutei	BNR	BCR		BRD		Intesa Sanpaolo Bank		Banca Românească		Patria Bank		Alpha Bank		Casa de schimb LUXOR		Casa de schimb TRESOR	
		C	V	C	V	C	V	C	V	C	V	C	V	C	V	C	V
Euro	4,66	4,58	4,73	4,59	4,73	4,61	4,70	4,63	4,70	4,63	4,69	4,63	4,68	4,63	4,65	4,64	4,65
Dolar SUA	4,00	3,91	4,09	3,93	4,07	3,90	3,99	3,97	4,03	3,96	4,05	3,96	4,03	3,98	4,01	3,98	4,01
Forint	0,0141	0,0135	0,0147	0,0139	0,0144	-	-	-	-	0,0139	0,0143	-	-	0,0140	0,0143	0,0141	0,0143
Gram aur	160,76																

Vremea

Marţi, 3 iulie

www.aradon.ro

13° LA ORA 6 — temperaturile se vor situa între 12 şi 13 grade. Vântul va sufla cu 10-15 km/h dinspre VNV.

27° LA ORA 18 — temperaturile se vor situa între 26 şi 27 grade. Vântul va sufla cu 5-10 km/h dinspre SSE.

Ziua precedentă

Arad	12–23	Umiditate:	41%
Lipova	12–23	Presiune:	1017 mb
Chişineu-Criş	12–23	Precipitaţii:	0%
Săvârşin	11–22	Vânt:	1 km/h
Sebiş	11–22	Direcţie vânt:	ESE

Soarele

Răsare: 05:48
Apune: 21:30

FAZELE LUNII

13.07 · 19.07 · 27.07 · 4.08

Azi

Temperaturile se vor situa între 13 şi 27 grade. Vântul va sufla cu 5-15 km/h, dinspre VNV-SSE.

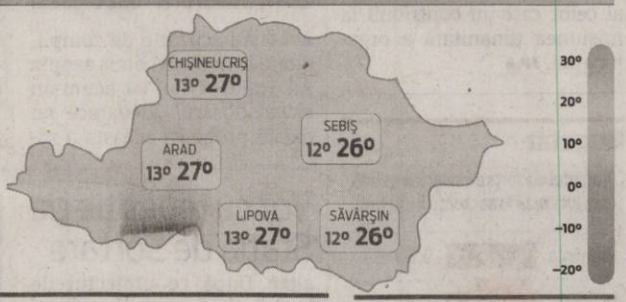

MARŢI	MIERCURI	JOI	VINERI
13° 27°	16° 18°	17° 29°	17° 29°
parţial însorit	nori şi soare	mai mult senin, noaptea averse	posibil furtuni cu fulgere

Calendar

Biserica ortodoxă: Sf. Mc. Iachint, Sf. Anatolie, Patr. Constantinopolului
Biserica greco-catolică: Sf. m. Iacint; Sf. aep. Anatolie
Biserica romano-catolică: Sf. Toma, ap.

Prognoză pentru trei zile

Temperaturile minime vor fi cuprinse între 16 şi 17 grade, iar cele maxime între 28 şi 29 grade.

Temp.minime: 16–17°C
Temp.maxime: 28–29°C

JURNAL ARĂDEAN
B-dul Revoluţiei nr. 62, Arad
BRAT Auditat de BRAT
Reclamaţii difuzare: 0257.241.151

Şef departament publicitate şi departament difuzare: Cristian Sulinţan
Secretariat: 0257.212.090 (centrala), fax - 0257.212.012
Marea publicitate: 0257.280904
Mica publicitate: 0257.210775; B-dul Revoluţiei, nr. 81
Tiparul executat la: Tipografia Inform Média Lapkiadó Kft

Redactor şef: Adriana Barbu (8416) Responsabil de număr: Ioana Costaş
Secretar general de redacţie: Gabriela Groza (8423); Departamente: Eveniment: Alin Gherasim (8417), Ioana Costaş (8414); Valentin Goran (8405); Politic: Simion Todoca (8434); Economic: Andreea Pintea (8415); Social: Diana Duţu (8413); Sport: Daniel Scridon (8424), Leo Sfâra (8422), Dan Lazăr (8406); Cultură: Eugen Rogojan.
Tehnoredactare: Ghizela Şerban (8409), Munteanu Daniel (8411).
REDACŢIE: tel. 0257.212.090 (centrala); fax 0257.212.012, 0257.228.592; e-mail: redactia.jurnalaradean@informmedia.ro, adevaruldearad@informmedia.ro, publicitate.jurnalaradean@informmedia.ro, publicitate.adevarul@informmedia.ro

Un copil şi un tânăr, cercetaţi pentru furt

PÂNCOTA. Un minor de 15 ani şi un tânăr de 20 de ani, ambii din Sântana, sunt bănuiţi de poliţiştii oraşului Pâncota că ar fi furat o bicicletă în valoare de 600 de lei. Potrivit oamenilor legii, furtul a avut loc în 28 iunie, bicicleta fiind sustrasă din rastelul unei societăţi comerciale. Prejudiciul a fost recuperat, iar cei doi sunt cercetaţi pentru furt calificat. **JA-I.C.**

Bicicleta a fost recuperată FOTO: FAN

Atenţie pensionari! O nouă metodă de înşelăciune

O nouă metodă de înşelăciune, metoda „Falcă", l-a lăsat pe un pensionar din municipiul Arad fără 2.300 de lei.

ARAD. Pensionarul arădean, Pavel, care a dorit să-şi păstreze anonimatul, ne-a contactat la redacţia Jurnal arădean/ Aradon pentru a ne spune cum a fost înşelat de către două persoane şi cum a rămas fără... 2.300 de lei. Ştie că banii nu îi va mai recupera şi nu vrea să se facă de râs în faţa nimănui, însă îşi doreşte enorm de mult ca povestea lui să fie auzită de toţi pensionarii din Arad, pe care vrea să îi pună în „gardă". Totul pentru ca niciun alt pensionar arădean să nu păţească ca şi el.

Metoda „Falcă"

Arădeanul Pavel are peste 70 de ani şi ne spune că stătea pe bancă, în faţa casei, când a apărut un autoturism cu două persoane. Cel de la volan i-a spus că primarul Gheorghe Falcă a dispus ca pensionarii din Arad, care au peste 60 de ani, să primească un cadou din partea Primăriei Municipiului Arad. „Aveau o valiză mare şi în ea erau pături, pilote, cearceafuri şi tacâmuri. Mi-au spus dacă pot intra în casă pentru a-mi da «cadoul». I-am crezut. Păreau foarte serioşi şi credibili şi i-am invitat în casă. Ei bine, aici totul s-a schimbat", ne povesteşte arădeanul înşelat.

Au fost poftiţi în casă

După ce indivizii au intrat în casă aceştia şi-au deschis valiza şi au început să îi arate produsele pe care arădeanul ar fi trebuit să le primească. Problemele însă, pentru arădean, de abia aici au început. „După ce mi-au arătat produsele, mi-au spus că ar trebui să dau 500 de lei, bani care ar însuma cheltuielile de transport, însă pentru mine au zis că fac o reducere. Mi-au cerut 200 de lei. În acel moment, mi-am dat seama că ceva nu este în regulă şi am început să dau înapoi. Din păcate ei erau deja în casa mea", ne spune pensionarul.

Banii, în mai multe locuri

Arădeanul ne-a mai spus că un prieten l-a învăţat să nu îşi ţină banii pe care i-a agonisit în acelaşi loc şi, cel mai probabil, acest lucru a făcut ca suma care i-a fost furată să nu fie mai mare. „Eu ţin banii în mai multe locuri în casă. Suma care mi-a fost furată, cei 2.300 de lei, erau înveliţi într-o pungă şi aşezaţi sub perna de pe pat. Habar nu am când au furat banii de sub pernă. Eu, după ce mi-am dat seama că ceva nu este în regulă, am început să îi rog să iasă din casa mea. Ei au fost doi şi eu singur şi foarte stresat că se va întâmpla ceva. A fost un moment de neatenţie, însă suficient cât să rămînă fără bani. După ce am reuşit să îi scot din casă, m-am întors să caut locurile în care aveam banii, deoarece am simţit că ceva nu este în regulă. Lucru care s-a adeverit. Banii de sub pernă au dispărut. M-am resemnat. Am ştiut că am fost înşelat şi că banii nu am să îi mai văd niciodată", completează pensionarul Pavel.

„La Poliţia Locală Arad am sunat să reclam înşelăciunea, dar mi-au spus că nu au cu să mă ajute. Atare situaţie, am ales să îmi spun păţania ca să nu mai păţească şi alţii la fel", a mai spus vârstincul.

JA-V.G.

Aveţi grijă pe cine lăsaţi în casă!

Dorinţa lui Pavel este acum ca niciun pensionar să nu treacă prin ce a trecut el. „Îmi doresc ca niciun pensionar să nu mai fie înşelat. Şi aşa pensiile sunt mici iar banii nu ne ajung pentru mai nimic. Cu greu reuşim să ne punem un ban deoparte. Nu mai credeţi că cineva doreşte să vă ajute gratis. Şi, mai ales, nu lăsaţi să intre în apartamentele şi casele dumneavoastră necunoscuţi", trage semnalul de alarmă pensionarul înşelat.

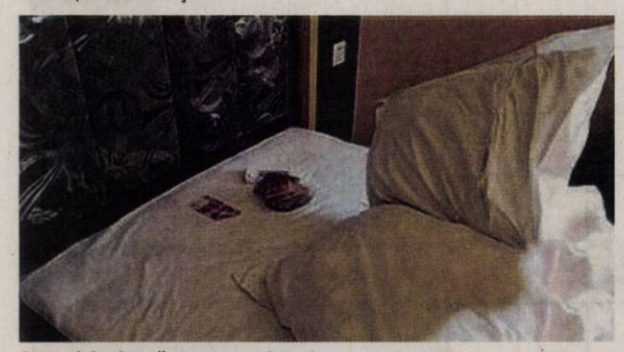

Semnal de alarmă pentru pensionari FOTO: FAN

Vot cu repetiţie pe Sortare

După ce a fost respins din cauza numărului insuficient de consilieri, proiectul de hotărâre se reia marţi în CLM.

ARAD. Unul dintre cele mai importante proiecte de hotărâre aflate pe ordinea de zi a şedinţei extraordinare a Consiliului Local Municipal de la finele săptămânii trecute a privit „mandatarea Asociaţiei de Dezvoltare Intercomunitară Sistem Integrat de Gestionare a Deşeurilor Judeţul Arad să organizeze pe seama şi în numele Municipiului Arad procedura de delegare a gestiunii Staţiei de sortare a deşeurilor prin concesiune către un operator şi să încheie contractul de concesiune".

Staţia de Sortare, din nou, la vot FOTO: FAN

Explicaţii

În preambulul votării acestui proiect, secretarul Municipiului Arad, Lilioara Stepănescu, a oferit câteva explicaţii: „În documentul de poziţie aprobat de Consiliul Local în 2009, cu privire la modalitatea de gestionare şi administrare a Sistemului Integrat de Gestiune a Deşeurilor în judeţul Arad, Staţia de Sortare care era contractată de către Consiliul Local al Municipiului Arad cu operatorul Polaris şi care revenea ca bun de retur la sfârşitul concesiunii, era prevăzută ca făcând parte din acest Sistem Integrat. Tot astfel cum şi Depozitul Ecologic de Deşeuri al Municipiului Arad, ca una din primele investiţii de genul acesta din estul Europei, a fost unul din punctele care au atras finanţarea europeană şi succesul debutului acestui proiect. În toată această perioadă, Consiliul Local, Municipiul Arad şi-a executat cu foarte bună credinţă toate obligaţiile pe care le-a avut în sistemul Integrat ADI Deşeuri. Acum trebuie să ne executăm şi această obligaţie de a transmite Staţia de Sortare. După ce a încetat concesiunea cu Polaris, am devenit proprietari, ca bun de retur executat în cadrul contractului de concesiune. Într-o şedinţă precedentă, am trecut din proprietatea privată a concesionarului în proprietatea publică Staţia de Sortare. Vă mulţumim pentru votul de atunci şi pentru înţelegere. Într-o următoare şedinţă, Staţia a fost transmisă spre administrare Sistemului ADI Deşeuri şi pentru delegarea gestiunii prin concesiune a acestui serviciu de operare a Staţiei de Sortare au avut loc discuţii cu privire la calitatea de administrator a ADI Deşeuri şi au solicitat să ne conformăm cu o hotărâre de modificare în sensul de a-i mandata doar să delege gestiunea prin concesiune. Urmează ca redevenţele care se încasează în urma veniturilor obţinute din exploatarea acestei activităţi să se facă 100% venit la bugetul local. Până acum am reuşit să ne îndeplinim obligaţiile pe care le avem ca principal actor - Municipiul Arad - în acest sistem şi nu am dori să ni se impute că din cauza nereuşitei de a putea să ne promovăm hotărârile Consiliului Local, am tergiversa cumva încheierea cu succes a proiectului. Termenul este 31 decembrie şi nu am vrea să rămână nimic imputabil în sarcina Consiliului Local şi a Municipiului atât timp cât suntem cei mai importanţi şi ne-am făcut datoria din plin cu privire la acest sistem. Vă mulţumim pentru înţelegerea pe care aţi manifestat-o până acum. Din nefericire, acest proiect nu poate să fie adoptat astăzi (vineri-n.r.) pentru că doamna Dinga - în opinia mea - trebuie să se abţină la vot. Aceasta este opinia pe care am avut-o de exprimat" - a încheiat Lilioara Stepănescu.

Respins

Deşi a generat 15 voturi „pentru" (din totalul celor 16 aleşi prezenţi la şedinţă, consilierul Patricia Dinga neparticipând la vot), proiectul a fost respins. Ar fi avut nevoie de o majoritate de 2/3 (16 voturi „pentru") pentru a fi aprobat. Mai era nevoie, aşadar, de un singur vot. Dar nu a avut cine să-l dea...

„Îmi pare rău că nu au fost suficienţi consilieri prezenţi pentru a trece şi acest proiect pur tehnic care închide cercul cu acel proiect de sortare a deşeurilor. Sper că la prima şedinţă pe care o avem să fie aprobat pentru a nu mai avea probleme cu gunoiul în oraşul nostru" - a subliniat viceprimarul Călin Bibarţ.

JA-D.D.

Încă o şedinţă

Consiliul Local al Municipiului Arad se va întruni, marţi, 3 iulie, într-o şedinţă extraordinară de îndată, având pe ordinea de zi un singur punct: proiectul de hotărâre privind Staţia de Sortare.

În parcarea Kaufland FOTO: V.G.

Administrator pe terenul de sport

ARAD. Aleşii locali au aprobat cu unanimitate, în ultima şedinţă CLM, darea în administrare a terenului de sport situat în parcarea Kaufland către Colegiul Naţional „Vasile Goldiş". Decizia reflectă „interesul manifestat de municipalitate în ceea ce priveşte asigurarea bunei desfăşurări a actului educaţional în unităţile preuniversitare de stat, cât şi necesitatea completării bazei didactice acoperind nevoile unităţilor de învăţământ. Terenul de sport se află în imediata vecinătate a Colegiul Naţional «Vasile Goldiş» şi satisface nevoile unităţii de învăţământ, având în vedere numărul mare de elevi înscrişi în ultimul an (1.363 de elevi - n.r.)" - se arată în expunerea de motive a proiectului de hotărâre.

Unde avem şantiere în municipiul Arad?

Doriţi să cunoaşteţi stadiul lucrărilor de reabilitare a străzilor din municipiul nostru şi unde se vor deschide noi şantiere?

ARAD. Pentru arădenii interesaţi de stadiul lucrărilor de reabilitare a străzilor municipiului am stat de vorbă cu Ralu Cotrău, purtătorul de cuvânt al Primăriei Municipiului Arad. Vorbim de lucrări de reabilitare, pe întreţinere, cu fonduri de la primărie, dar şi lucrări derulate prin PNDL, cu fonduri de la Guvern.

În baza contractului de lucrări „Întreţinere şi reparaţii drumuri în Municipiul Arad", până la această oră, au fost realizate lucrări de întreţinere drumuri, accese şi trotuare astfel: Lot I - Cartier Aradul Nou, Sânicolau Mic şi Subcetate, pe străzile Titan şi Magheran (carosabil şi accese - suprafaţa realizată a fost de aproximativ 2.100 mp, trotuare - 600 mp); Lot II - Cartierele Micălaca, Grădişte parţial şi zona Centrală, pe străzile D. Bolintineanu, I.Suciu, Labirint, Paris, Aleea ISC, Liceul Baptist, Aleea Răsărit, Ciobanului, Petru Rareş, parcare bl 301, I. Maniu (carosabil şi accese - 11.700 mp, trotuare - 6.400 mp şi plombe cu mixtură asfaltică - 400 mp); Lot III - Zona Centrală şi Funcţionarilor, pe străzile Coriolan Pietreanu, Dorel Sibii (carosabil şi accese - aproximativ 3.973 mp, trotuare - 1.025 mp, plombe cu mixtură asfaltică - 100 mp); Lot IV- Cartierul Pârneava, strada Oituz (trotuare - 5.883 mp, plombe cu mixtură asfaltică - 150 mp).

Ce străzi intră la reabilitat?

În continuare vor fi realizate lucrări de întreţinere şi reparaţii drumuri în Municipiul Arad pe străzile: Gutuilor, Zimbrului, Coloniştilor, Luminii, Liceul Adam Muller Guttembrunn de pe strada Posada, Berzei, Egalităţii, Voinicilor, tronson Renaşterii - sens giratoriu Aurel Crişan, Vrancei, tronson Păşunii- Digului Stânjenel, tronson Păşunii- Digului, Iustin Marşieu, Sinaia, Alexandru Vlad, Octav Băncilă, Szalacz Gyula, I.L Caragiale, sens giraţie Intim, Calea Victoriei- trotuare, Aron Cotruş -trotuare, Oituz- carosabil şi accese, Fraţii Neumann, Victor Hugo, Toamnei, Abatorului, Paltinului şi Bumbacului.

Şantierele deschise în municipiu FOTO: FAN

27 de străzi prin PNDL

Investiţia cu fonduri de la Guvern cuprinde un număr de 27 de străzi, iar perioada de execuţie a acestor lucrări de reabilitare este de 3 ani, respectiv 2015-2018. Aceste lucrări de reabilitare sunt în curs de finalizare. În anul 2018, prin acest program de finanţare au fost reabilitate următoarele străzi: I. R. Şirianu, Simion Popa, B-dul N. Titulescu, C. Brâncuşi.

JA-V.G.

JURNAL ARĂDEAN

142 de ani de... Crucea Roşie!

Miercuri, 4 iulie 2018, Crucea Roşie sărbătoreşte 142 de ani de activitate umanitară.

ARAD. E zi de sărbătoare, miercuri, pentru Crucea Roșie: celebrarea a 142 de ani de existență, de curaj și devotament al celor care au contribuit la misiunea umanitară a Crucii Roșii. De la an la an, organizația a căutat soluții pentru a veni în ajutorul celor vulnerabili, fiind mereu în prima linie a sprijinului umanitar.

„Mulțumim generației actuale de voluntari care ne ajută să scriem în prezent istoria Crucii Roșii. În fiecare zi, voluntarii filialei județene Arad își dăruiesc energia și timpul pentru a le fi aproape celor vulnerabili. Suntem convinși că fără susținerea donatorilor, a partenerilor și prietenilor Crucii Roșii, programele noastre de ajutorare nu ar fi fost posibile" - subliniază Iudita Cuvineanu, director al Crucii Roșii Arad.

Cei 142 de ani de existență sunt marcați de către arădenii de la Crucea Roșie prin activitățile derulate în cadrul proiectului „Spune DA pentru viață!" (proiect de conștientizare a necesității donării de sânge), dar și prin demararea proiectului „Ora de joacă - Hai în lumea mea!" (prin care se încearcă crearea unui climat de joacă pentru copiii internați la secțiile de pediatrie ale Spitalului Clinic Județean de Urgență Arad). De asemenea, Crucea Roșie Arad participă cu voluntari la taberele școlare din județ și acordă ajutoare constând în bunuri persoanelor vulnerabile.

„În data de 4 iulie 2018, președinta Crucii Roșii Române, Majestatea Sa Margareta, Custodele Coroanei Române, vă transmite un mesaj de mulțumire pentru voluntarii Crucii Roșii Române, membrilor de Cruce Roșie, la București, la Palatul Elisabeta. Filiala de Cruce Roșie Arad va participa la acest eveniment cu voluntari și invitați de la partenerii noștri de colaborare de peste 20 ani, Crucea Roșie Maghiară Bekes" - spune Iudita Cuvineanu. Și încheie: „Vă mulțumim și vă invit să ne rămâneți alături, pentru că doar împreună putem duce mai departe această misiune uriașă. Împreună scriem istorie - istoria Crucii Roșii Române și a unei lumi mai bune!"

JA-D.D.

Sărbătoare în Parohia Micălaca

Un sobor de trei ierarhi au săvârşit slujba de târnosire a Bisericii cu hramul „Sfântul Apostol Andrei" din Parohia Arad, Micălaca Nouă.

Slujba de târnosire a Bisericii din Parohia Micălaca Zona 300 FOTO: ARHIEPISCOPIA ARADULUI

ARAD. Duminică, 1 iulie, biserica cu hranul „Sfântul Apostol Andrei" a fost târnosită de un sobor de trei ierarhi. Slujba de târnosire a fost săvârșită de către Înaltpreasfințitul Părinte Ioan, Mitropolitul Banatului, alături de Înaltpreasfințitul Părinte Timotei, Arhiepiscop al Aradului și Preasfințitul Părinte Emilian Crișanul, Episcop vicar al Arhiepiscopiei Aradului.

„Slujba de târnosire a fost oficiată după toate regulile Bisericii Ortodoxe, adică, a fost unsă în exterior cu Sfântul și Marele Mir, în piciorul Sfintei Mese au fost puse Sfinte Moaște de Sfinți Mucenici, Documentul de Sfințire, semnat de întreg soborul, Sfânta Masă a fost spălată cu apă de trandafiri și unsă cu Sfântul și Marele Mir, iar în cele patru colțuri ale Sfintei Mese au fost puse icoanele celor patru Sfinți Evangheliști: Matei, Ioan, Luca și Marcu.

După slujba de sfințire Înaltpreasfințitul Părinte Ioan împreună cu soborul de ierarhi și cu un sobor de preoți și diaconi a săvârșit Sfânta Liturghie în biserica nou sfințită. La sfânta slujbă au fost prezente autorități centrale, județene și locale și foarte mulți credincioși, precum și copii și tineri", ne-a mărturisit protos.dr. Iustin Popovici.

Credincioșii au posibilitatea să intre și să se închine în Sfântul Altar pe tot parcursul zilei.

Istoricul parohiei

Parohia Arad Micălaca Nouă, zona 300, a fost înființată în 2003. În acest an, între 29 septembrie - 29 noiembrie, a fost construit un paraclis cu o capacitate de aproximativ 200 persoane. În 30 noiembrie 2003 paraclisul a fost sfințit de către Chiriarhul locului, IPS Părinte Timotei. Paraclisul a fost pus sub ocrotirea Sfântului Apostol Andrei. În anul 2004 a început proiectarea unei biserici cu o capacitate de aproximativ 700 persoane. Construcția a început în anul 2006, când a fost pusă piatra de temelie, lucrările durând până în anul 2013, când la data de 30 noiembrie, a fost sfințită de Înaltpreasfințitul Părinte Dr. Timotei Seviciu, Arhiepiscop al Aradului înconjurat de un sobor de preoți și diaconi. În 2014 biserica a fost tencuită în exterior și în fața paraclisului a fost construită o clopotniță având la bază locurile pentru ars lumânări, iar în turn au fost puse cele 3 clopote. Lucrarea de pictură a fost realizată de către pictorul de categoria I Tudorel Ciuhureanu din București. Parohia Micălaca Nouă, zona 300, este condusă de preotul paroh Gheorghe Oprea. **JA-A.P.**

Programul de remont al reţelei de termoficare

CET Hidrocarburi anunță că a început lucrările de revizie a magistralelor de termoficare agent primar. Vezi când se opreşte apa caldă în zona unde locuieşti!

ARAD. Începând de luni, 2 iulie, până pe 20 iulie, CET Hidrocarburi realizează probe de presiune și reviziile magistralelor de termoficare primar. Pentru a micșora disconfortul creat, centrala termică și-a propus ca aceste lucrări să se realizeze după un program pe zone.

Program

Astfel, în zilele de 2 și 3 iulie se intervine la magistrala IV, fiind afectate zonele Micălaca și Aradul Nou. În perioada 4-7 iulie se fac verificări la magistrala III: Grădiște, Aurel Vlaicu (dreapta), UTA, Roșiori, 6 Vânători, Poetului, Predeal, Fluturilor, și Hațeg.

Săptămâna viitoare, de luni până vineri (9-13 iulie), intră în revizie magistrala I, fiind afectați locuitorii din zona Gării, de pe străzile Udrea, Miron Costin, Calea Aurel Vlaicu (stânga), Brâncoveanu, zona Confecții și strada Andreny Karoly. Următoarea săptămână - 16-20 iulie - se intervine la magistrala II: zona Pasaj, Centru, Romanilor, Paroșeni, Alfa, Andrei Mureșanu, Tudor Vladimirescu, Piața Spitalului, Pădurice, Piața Mihai Viteazul, străzile Simion Balint, Eroul Necunoscut.

„Pentru consumatorii din zonele mai sus menționate, furnizarea apei calde de consum va fi oprită în perioadele programate. Este posibil ca, în funcție de rezultatul probelor de presiune și de natura reparațiilor ce urmează a fi executate, punctele termice să fie pornite mai repede decât perioada programată. Consumatorii pot fi afectați și în alte zile decât cele programate" - atenționează Victor Ciulean, director al CET Hidrocarburi.

Toate!

Pe durata efectuării probelor de presiune respectiv în zilele de 4; 9 și 16 iulie, între orele 8.30-12.30, vor fi oprite toate punctele termice.

Se opreşte apa caldă FOTO: FAN

Sfat şi scuze

Consumatorii arondați zonelor de oprire programate sunt sfătuiți să verifice poziția închis a robinetelor de izolare a apei calde, pentru evitarea eventualelor avarii. „Prezentăm scuze clienților noștri, pentru neplăcerile cauzate, dar aceste lucrări sunt necesare pentru a asigura în bune condiții furnizarea agentului termic în timpul sezonului de încălzire și totodată îi informăm că pentru orice reclamație se pot adresa la Dispeceratul de termoficare al CET Hidrocarburi - telefon 0257-231367 și 0357-412233, acesta având program permanent" - conchide directorul CET Hidrocarburi.

„Ghioroc Summer Fest"

A început a VIII-a ediție a Festivalului verii pe Plaja Ghioroc, cu muzică mixată, baie cu spumă şi „bătaia" cu vopsea.

Baia de spumă, la mare căutare FOTO: JA

GHIOROC. Deschiderea oficială a „Ghioroc Summer Fest" nu s-a bucurat de o prezență numeroasă, duminică, din cauza vremii răcoroase. Soarele nu a ținut cu cei care ar fi vrut să petreacă o zi pe plajă, însă pe parcursul zilei au fost totuși câteva sute de persoane, chiar și din alte județe.

Dans şi muzică mixată

Deși plaja nu a fost plină, în fața scenei atmosfera creată de organizatori a fost una pe care mulți au comparat-o cu cea regăsită pe litoral. Vizitatorii au dansat pe muzica mixată de DJ Ninho, DJ Sebu și DJ Andi.

Baie de spumă

Și dacă în lac au intrat doar curajoșii, în fața scenei au făcut baie în spumă zeci de persoane. „Spuma party" și „Colour fight" au fost momentele cele mai așteptate de vizitatori.

La deschiderea oficială a festivalului, atât primarul comunei Ghioroc, Corneliu Popi-Morodan, cât și președintele Consiliului Județean, Iustin Cionca, au promis că investițiile vor continua, pentru ca plaja să devină o stațiune care să atragă zeci de mii de turiști din toată țara.

„Dacă aș putea investi, mi-aș paria toți banii aici. Plaja Ghioroc are un viitor frumos", a spus Cionca.

Surprize în 10 weekend-uri

Vor urma zece weekend-uri de distracție, pentru că „Ghioroc Summer Fest" se va încheia în seara zilei de 1 septembrie, cu un foc de tabără, așa cum s-a întâmplat și în anii anteriori.

Festivalul devenit tradițional pe Plaja Ghioroc a fost inițiat de Liga Studenților din Universitatea „Aurel Vlaicu" Arad, iar pe parcurs studenții au primit sprijin din partea autorităților locale și a altor organizații pentru ca festivalul să se poată dezvolta.

JA-M.B.

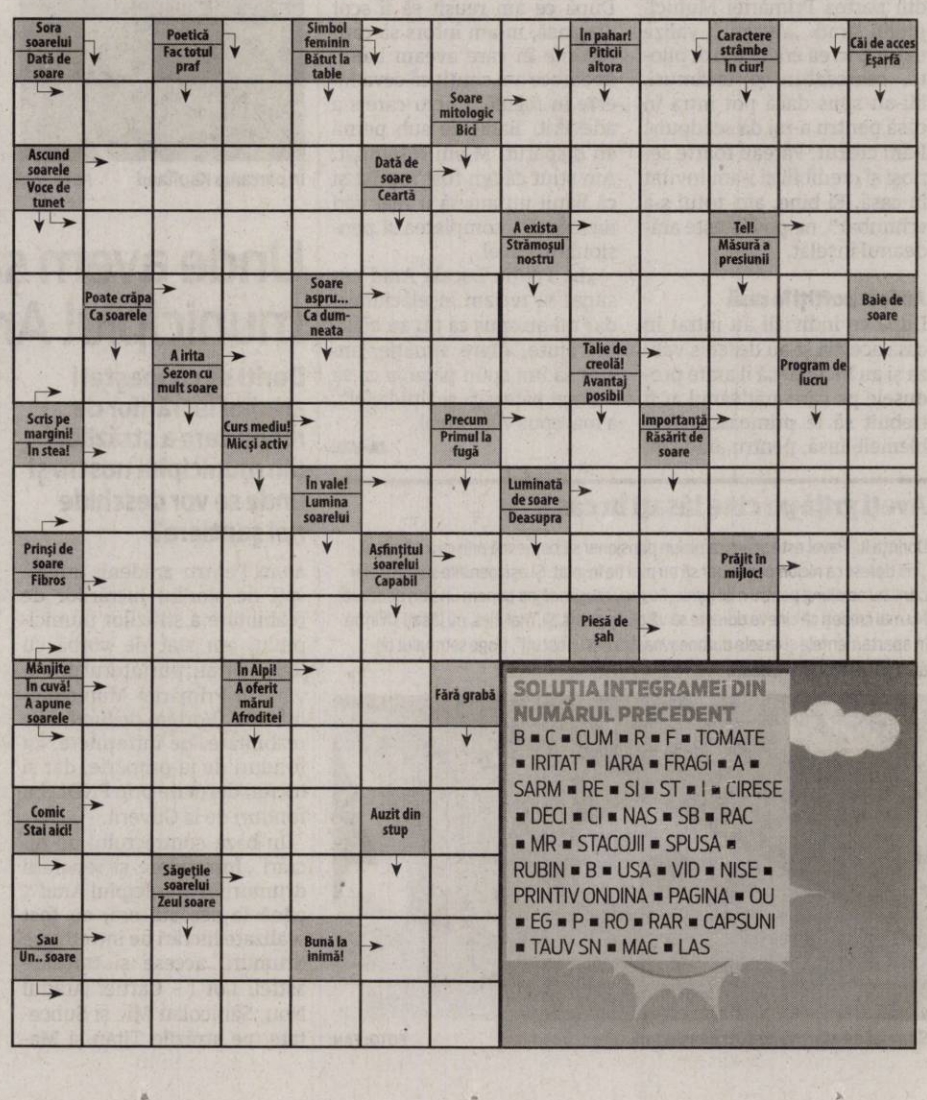

SOLUȚIA INTEGRAMEI DIN NUMĂRUL PRECEDENT

B ■ C ■ CUM ■ R ■ F ■ TOMATE ■ IRITAT ■ IARA ■ FRAGI ■ A ■ SARM ■ RE ■ SI ■ ST ■ I ■ CIRESE ■ DECI ■ CI ■ NAS ■ SB ■ RAC ■ MR ■ STACOJII ■ SPUSA ■ RUBIN ■ B ■ USA ■ VID ■ NISE ■ PRINTIV ONDINA ■ PAGINA ■ OU ■ EG ■ P ■ RO ■ RAR ■ CAPSUNI ■ TAUV SN ■ MAC ■ LAS

Turneu de fotbal cu scop caritabil FOTO: FAN

„Împreună pentru o faptă bună”

16 echipe din rândul ALDE Arad s-au întrecut în cadrul unei competiţii cu scop caritabil.

NĂDLAC. Tinerii ALDE Arad s-au întalnit la Nădlac, duminică 1 iulie, cu ocazia celui de al doilea turneu de fotbal în scop caritabil „Împreună pentru o faptă bună”.

La startul competiției s-au înscris 16 echipe, formate din membrii ALDE din diferite zone ale județului, dar și din simpatizanți ALDE. Scopul turneului a fost strângerea de fonduri pentru Dușan Marian Meszaros (21 ani), diagnosticat cu sindrom Pierre Robin retard sever.

„Sunt fericit pentru că reușim de la eveniment la eveniment să mobilizam tot mai mulți tineri și nu numai pentru același scop, ajutarea semenilor noștri care trec prin greutăți. Din donațiile celor peste 250 de persoane prezente s-au strâns 2.489 lei. Aș vrea să aduc mulțumiri speciale primarului orașului Nădlac, Ioan Radu Mărginean, care alături de consilierii locali ALDE Nădlac au organizat totul perfect. Organizația Județeană de Tineret ALDE Arad este sprijinită de președintele ALDE Arad, deputatul Eusebiu Pistru, căruia îi mulțumim. De asemenea, mulțumim tuturor celor ce s-au implicat”, a declarat Ucu Dima, președintele Organizației Județene de tineret ALDE Arad.

„Ce poate fi mai frumos decât să ajuți? Eu cred că nimic pe lume nu se poate compara cu sentimentul unic pe care o acțiune caritabilă ți-o oferă. Iată că tinerii ALDE Arad au făcut un obicei din a face bine, iar eu îi voi susține mereu pentru că tineri ca ei merită să ajungă lideri ai vremurilor care vor urma. Ei fac o altfel de politică, politica prin fapte și nu prin vorbe”, punctează Eusebiu Pistru, președintele ALDE Arad.

„Împreună pentru o faptă bună” continuă în luna iulie cu două noi turnee de fotbal la Apateu și la Secusigiu. **JA-A.P.**

„PSD Arad se remarcă prin obedienţa faţă de Dragnea”

ARAD. Președintele Organizației Municipale a PNL Arad, Sergiu Bîlcea, a luat poziție după ce PSD Arad, în cadrul Comitetului Executiv Județean, a votat o rezoluție de susținere pentru Liviu Dragnea.

„PSD Arad se remarcă prin obedienţa faţă de Dragnea, nu prin ceea ce este capabil să facă pentru Arad. PSD nu se poate reforma, nu se poate schimba, nu poate evolua. Îmi pare rău să văd mulți oameni tineri care au votat această rezoluție inutilă și rușinoasă. Prin aceste manifestări, cei de la PSD urmăresc să pună presiune pe justiție, în favoarea lui Dragnea. Constatăm că în PSD are loc un concurs al slugărniciilor pentru a-i intra în grații lui Dragnea, iar organizația din Arad se străduiește din răsputeri să îl câștige. Aș fi așteptat în special de la tinerii din PSD să lase justiția să-și facă treaba și să ia atitudine atunci când Aradul a fost dezavantajat de Guvernul PSD. Ei nu au luat atitudine nici când Aradul a pierdut 45 de milioane de euro, nici împotriva acțiunii Prefecturii prin care a încercat să ia Aradului clădirea simbol, în schimb au acceptat acum să se solidarizeze cu Dragnea.

Sergiu Bîlcea FOTO: JA

> PSD Arad se remarcă prin obedienţa faţă de Dragnea, nu prin ceea ce este capabil să facă pentru Arad.
> SERGIU BÎLCEA

Atitudinea lor ne dă convingerea că trebuie să apărăm Aradul de abuzurile PSD, trebuie să apărăm democrația și justiția de acest partid. Avem nevoie de o altă mentalitate în politică, iar toți cei care cred cu adevărat România europeană trebuie să lucreze împreună pentru o guvernare cinstită și capabilă, care abordează problemele reale ale societății”, a declarat Sergiu Bîlcea, președintele Organizației Municipale PNL Arad. **JA-A.P.**

Măsuri pozitive: majorarea pensiilor şi ieftinirea curentului

Deputatul Florin Tripa: „PSD introduce, de la 1 iulie, mai multe măsuri cu impact pozitiv major asupra vieții românilor”.

ARAD. Deputatul PSD, Florin Tripa, membru al Comisiei pentru politică economică, reformă și privatizare, susține că din această lună se vor aplica o serie de măsuri cu impact pozitiv în societate: majorarea veniturilor pensionarilor, măsură ce a intrat în vigoare de la 1 iulie și ieftinirea cu 3,5% a curentului electric livrat populației.

Florin Tripa FOTO: JA

Pensii majorate

„Promisiunile formulate în campania electorală, puncte cuprinse în Programul de Guvernare social-democrat, își găsesc acoperirea în măsurile concrete ale Guvernului de a crește nivelul de trai al românilor. Astfel, de la 1 iulie 2018, valoarea punctului de pensie va fi majorată cu 10 la sută, respectiv de la 1.000 lei la 1.100 lei. Drept urmare, toate pensiile din sistemul public vor crește în aceeași măsură, cu 10 la sută. Pensionarii din sistemul public, care primesc pensia prin Poștă, vor simți această majorare mai devreme decât până acum. Din iulie 2018, plata pensiilor de către factorul poștal se face în intervalul 1-15 al fiecărei luni, și nu în perioada 14-28, cum se efectua anterior. Tot din iulie, și indemnizația socială, acordată pensionarilor cărora li se cuvine o pensie foarte mică în raport de stagiul de cotizare, va crește de la 520 lei la 640 lei. Nu în ultimul rând, începând de luna viitoare și indemnizația de însoțitor pentru persoanele care au grijă de un pensionar de gradul I va urca de la 800 lei la 880 lei”, spune Tripa.

Modificări la curent

„O altă măsură extrem de importantă vizează ieftinirea cu 3,5% a curentului electric livrat populației. Suplimentar, survin modificări benefice pentru populație în sectorul energetic, și anume introducerea, de la 1 iulie, a furnizorului de ultimă instanță opțional. Mai exact, conform noilor proceduri, consumatorii pot schimba acum furnizorul lor tradițional. Este pentru prima dată când acest lucru este posibil în România. Astfel, se creează o competiție și pe piața reglementată de energie, iar oamenii pot alege compania care le oferă cel mai mic preț”, afirmă în plus deputatul PSD de Arad, Florin Tripa. **JA-A.P.**

„Tigrul Europei” cu apa până-n gât

ARAD. Deputatul PNL, Glad Varga, critică Guvernul că, în loc să aplice strategia națională de management al riscului de inundații, se mulțumește să aloce fonduri și ajutoare pentru gospodăriile afectate.

„În ultimul său discurs din Parlament, premierul Viorica Dăncilă ne-a asigurat că «suntem pe creștere economică la nivel european», că «suntem pe drumul cel bun», că «sunt investiții». În acest timp, populația din 14 județe din România se confruntă cu inundații cauzate de fenomene extreme. Guvernul însă nu mai este surprins de aceste situații critice, pentru că, în ultimul deceniu, ele se petrec anual și, în mare parte, în aceleași zone. Reprezentații autorităților publice centrale cu responsabilități în gestionarea situațiilor de urgență intră «pe procedură», înlătură efectele pe cât posibil și apoi intervin cu «fonduri și ajutoare» în localitățile afectate de inundații. În urmă rămân statistici - victime, gospodării avariate, drumuri distruse, pagube de milioane de lei, care vor fi probabil accesate doar de presă, la inundațiile de anul viitor”, afirmă Glad Varga.

Glad Varga FOTO: JA

Deputatul mai spune că „doamnă prim-ministru, încă din 2010, România dispune de o Strategie națională de management al riscului la inundații pe termen mediu și lung, aprobată prin Hotărârea de Guvern nr.846/2010. În acest act normativ există un capitol dedicat activităților de prevenire, protecție și pregătire și este asumat un obiectiv de reducere a vulnerabilității sociale a comunităților expuse la inundații cu 50% până în 2020. Ceea ce se întâmplă însă în acest domeniu, de când PSD-ALDE a preluat guvernarea, se înscrie în conduita generală a acestei alianțe - se oferă ajutoare și atât. Nu contest importanța sprijinului financiar pentru populația afectată, dar acest demers derulat fără niciun fel de susținere și corelare a măsurilor preventive duce la perpetuarea la nesfârșit a unei situații păguboase pentru toată lumea: populație, autorități locale, autorități centrale.

De Ziua Internațională a Dunării, mesajul promovat anul acesta este «Fii activ pentru o Dunăre mai sănătoasă!». Din noiembrie 2018, România va deține Președinția Strategiei Uniunii Europene pentru Regiunea Dunării pentru un an și, în această calitate, va fi necesar să își asume o serie de responsabilități pe mai multe paliere, inclusiv restaurarea și întreținerea calității apelor și gestionarea riscurilor de mediu.

Dincolo de festivism și de mesajele silabisite în întâlnirile la nivel înalt, doamnă prim-ministru Viorica Dăncilă, scoateți din sertare hărțile de risc la inundații și puneți-vă ministrii responsabili la treabă. Altfel, din „tigrul Europei” va rămâne în continuare doar o pisică plouată, cu apa până la gât”, a declarat deputatul Glad Varga.

Acuză dezincriminarea abuzului în serviciu

ARAD. USR Arad susține că se încearcă modificarea prevederilor ce reglementează abuzul în serviciu. „Cu 10 minute înainte de începerea ședinței, Ministrul Justiției a trimis comisiei speciale faimosul text pe care l-a căutat timp de 9 luni. Abuzul în serviciu este făcut franjuri, avem de a face cu o dezincriminare mai gravă decât cea din OUG 13. Dragnea scapă de condamnare. Cu el scapă și baronii locali. Cu ajutorul lui Tudorel Toader, avocatul infractorilor, România își afirmă pregnant caracterul de Stat Mafiot. Concret, vor răspunde penal pentru comiterea infracțiunii de abuz în serviciu numai aceia care obțin «... pentru sine, soț, rudă sau afin până la gradul al II-lea inclusiv, un folos patrimonial...». Asta înseamnă că Dragnea scapă, pentru că nu a săvârșit fapta pentru sine, o rudă sau un afin, ci pentru partid”, explică reprezentanții USR Arad, într-un comunicat de presă. **JA-A.P.**

„Administraţia Falcă, specialistă în falimente“

ARAD. Deputatul PSD de Arad, Adrian Todor, susține că „în 14 ani de zile, Administrația Falcă a distrus aproape toate societățile subordonate Consiliului Local Municipal din Arad”.

„Domnul Falcă, sunt convins că ar avea mare succes dacă și-ar deschide o firmă de insolvență, după câte societăți subordonate CLM a reușit să ducă la faliment. Situația societăților subordonate Consiliului Local Municipal Arad spune totul despre cât de bun administrator este Gheorghe Falcă. Regia de Drumuri Municipale a fost pusă pe butuci, falimentată și vândută pe bucăți, în epoca Falcă. Același lucru s-a întâmplat cu societatea Salubritate SA, pe care administrația Falcă a falimentat-o ca să facă loc firmelor de casă. Recons-ul trage și el să moară, la fel și Gospodărirea Comunală, din care n-a mai rămas aproape nimic. După un jaf de 14 ani, CET a ajuns la datorii de peste 100 de milioane de lei, așa că primarul și conducerea societății s-au gândit s-o bage-n insolvență, urmând probabil falimentul. În timp ce la Oradea, de exemplu, s-a ridicat o centrală cu fonduri europene, iar societatea respectivă nu are datorii și funcționează extrem de bine. În urma primarului Falcă, după 14 ani de mandat, rămân doar societăți falimentate, stadioane distruse, împrumuturi de zeci de milioane pe care le vor plăti și cei care azi nu sunt născuți“, a declarat deputatul Todor.

JA-A.P.

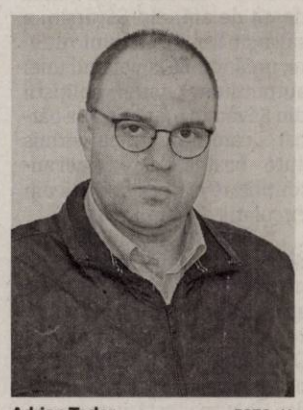

Adrian Todor FOTO: JA

Surprinşi în flagrant FOTO: FAN

Au furat din supermarketurile din Vlaicu

ARAD. Polițiștii Secției nr. 1 cercetează un tânăr de 27 de ani și un bărbat de 55 de ani, din Arad, depistați în flagrant în timp ce sustrăgeau produse alimentare și nealimentare din incinta unor supermarketuri de pe Calea Aurel Vlaicu. Prejudiciul total, în valoare de aproximativ 358 lei, a fost recuperat, pe numele celor doi fiind întocmite dosare de cercetare penală sub aspectul săvârșirii infracțiunii de furt. **JA-I.C.**

30

de permise auto și 13 certificate de înmatriculare au reținut polițiștii rutieri. În total, au fost aplicate 632 de amenzi în valoare de 190.000 de lei. 504 dintre sancțiuni au fost date pentru nefolosirea centurii de siguranță, neacordare de prioritate și efectuarea de depășiri neregulamentare, iar restul de 128 au fost aplicate pentru depășirea vitezei legale de deplasare.

Alcoolemii de weekend la Arad: peste unu la sută

ARAD. Trei bărbați cu vârste cuprinse între 28 și 50 de ani au fost depistați de polițiștii rutieri, la sfârșitul săptămânii trecute, sub influența băuturilor alcoolice la volan. Când au fost testați cu aparatul etilotest, rezultatele au indicat alcoolemii de peste unu la sută în două dintre cele trei cazuri. Primul șofer fost depistat pe strada Ady Endre. La testarea bărbatului, de 30 de ani, a rezultat o alcoolemie de 1,35 mg/l alcool pur în aerul expirat. La Vinga, polițiștii au oprit în trafic un tânăr de 28 de ani, care conducea un autoturism, având o alcoolemie de 1,03 mg/l alcool pur în aerul expirat. Tot băut a fost prins și un bărbat de 50 de ani care se afla la volanul unei autoutilitare în Piața Gării. În urma testării cu aparatul alcooltest a rezultat o valoare de 0,51 mg/l alcool pur în aerul expirat. **JA-I.C.**

Le-au întocmit dosare penale

Polițiști amenințați cu moartea la Pecica

Trei oameni ai legii au fost amenințați de un personaj cunoscut cu antecedente penale.

PECICA. În Pecica, în imediata apropiere a trecerii la nivel cu calea ferată, a ajuns un echipaj din cadrul Serviciului pentru Acțiuni Speciale din cadrul Inspectoratului de Poliție Județean Arad. Mascații au intervenit pentru a-l scoate din mașină pe scandalagiul care a amenințat cu moartea polițiștii. Suspectul a fost, într-un final, scos din mașină și imobilizat, fiind dus la sediul Poliției pentru declarații și eventuale măsuri preventive propuse de procurorul care a preluat acest caz.

Pe rețelele de socializare circulă și un filmuleț în care a fost surprins exact momentul în care oamenii legii au intervenit pentru imobilizarea celui care a amenințat polițiștii cu moartea. În momentul în care a fost oprit de poliție, în ajutorul scandalagiului a mai sărit o persoană, și aceasta fiind ridicată de polițiști și dusă la audieri. Din informațiile noastre, pecicanul scandalagiu are în lucru mai multe dosare penale și, mai mult decât atât, este recidivist, având la activ condamnări la închisoare cu executare.

Lăsat liber

Polițiștii au deschis pe numele bărbatului un dosar de cercetare penală pentru săvârșirea infracțiunii de ultraj. Numai că dosarul este instrumentat sub îndrumarea unui procuror din cadrul Parchetului de pe lângă Judecătoria Arad. Potrivit informațiilor noastre, procurorul de serviciu a fost anunțat despre acest caz. Dar acesta a decis că pecicanul nu prezintă un pericol public. Așa că nu a făcut nici măcar documentația necesară pentru ca scandalagiul să fie cercetat sub control judiciar. Procurorul de serviciu a stabilit că, indiferent în câte dosare penale este cercetat, toate fiind legate de infracțiuni cu violență, indiferent de faptul că este recidivist, pecicanul nu este niciun pericol. Așa că scandalagiul va putea părăsi oricând țara și, de ce nu, va putea să continue să înjure, poate chiar și să lovească polițiști.

JA-A.G.

Cu mâinile legate

Polițiștii au sesizat de nenumărate ori faptul că măsurile luate împotriva oamenilor violenți sunt, de multe ori, mult prea lejere, comparând cu faptele comise. Atât procurorii, cât și judecătorii, par să închidă ochii în momentul în care se dorește arestarea preventivă ori cercetarea sub control judiciar a celor care comit infracțiuni cu violență.

Imagini de la imobilizarea celui care a amenințat polițiștii FOTO: FACEBOOK X.R.

Clasare în dosarul omorului lui Traian Trifa, după 8 ani

În 2009, pe numele fostei soții a lui Ovidiu Răchită s-a început urmărirea penală pentru complicitate la omor în cazul Trifa. În 2017, dosarul a fost clasat.

Așteaptă dreptatea în penitenciar FOTO: I.C.

ARAD. Anchetatorii au „marșat" pe ideea că fosta soție a lui Răchită ar fi fost „mobilul crimei". L.P.A. a negat cu ocazia audierilor că l-ar fi cunoscut pe Răchită la momentul crimei. De altfel, Ovidiu Răchită a precizat că a cunoscut-o pe cea care avea să-i devină soție la o lună și jumătate după moartea lui Traian Trifa. „Eu pe L.P.A. am cunoscut-o după data de 20 iunie pentru că până atunci a lucrat în Italia, cu contract de muncă", ne-a precizat Răchită. Clasarea dosarului în ceea ce o privește pe L.P.A. a venit de la procurorul șef al Biroului de Criminalistică de la Parchetul de pe lângă Înalta Curte de Casație și Justiție, Secția de urmărire penală și criminalistică, în 31 august 2017, când a fost emisă ordonanța pentru clasarea cauzei.

„Este de reținut însă că niciuna dintre probele care s-au putut administra nu dovedește participația penală a suspectei L.P.A. la uciderea victimei Traian Trifa. În consecință se va dispune clasarea cauzei privind pe L.P.A. sub aspectul comiterii infracțiunii prev. de art. 48 rap. la art. 188 din noul Cod Penal, deoarece nu există probe că suspecta a săvârșit infracțiunea", se arată în ordonanță. Văzând acestea, procurorul a dispus „clasarea cauzei privind pe L.P.A. sub aspectul comiterii infracțiunii prev. de art. 48 rap. la art. 188 din noul Cod Penal, deoarece nu există probe că aceasta a săvârșit infracțiunea". Clasarea cauzei după aproape 8 ani vine și cu plata a 16.000 de lei, deoarece în ordonanță au fost stabilite „cheltuieli judiciare în sumă de 16.000 de lei care, conform dispozițiilor art. 275 alin. 3 și 5 din Codul de Procedură Penală, rămân în sarcina statului".

Așteaptă un semn de la CEDO

La cinci ani după ce a fost condamnat definitiv pentru că l-ar fi omorât pe Traian Trifa, Răchită spune că nu renunță, că încă speră să se facă dreptate, depunând toate eforturile posibile din spatele gratiilor ca dosarul lui și a lui Florin Moldovan (n.red. condamnat la 18 ani de închisoare în acest dosar) să fie judecat la CEDO, acum așteptând soluția curții. „Eu sper să se dea o soluție de rejudecare/revizuire a dosarului. Stă pe probe măsluite, cred că a fost făcut ca să-i închidă și judecătorului Trifa gura. Am avut profilul perfect. Noi am săvârșit infracțiuni, dar conjuncturа a fost să avem noi «ghinionul». S-au folosit de cei cu care suntem în dușmănie și au țesut o poveste care a ținut. Domnul Trifa nu a putut să spună nimic și s-a închis cazul", a povestit Ovidiu Răchită pentru Jurnal arădean.

„În fața unui pluton de execuție"

În anul 2009, Răchită împreună cu Moldovan au fost arestați pentru ultraj. În timp ce se aflau în arest, anchetatorii au început să-i întrebe pe cei doi despre cazul Trifa. „În 2009 am fost arestați pentru ultraj și apoi ne-au aruncat în cârcă această mizerie de dosar. Nu a fost ADN, doar declarațiile martorilor care susțin că eu le-aș fi povestit că l-am fi omorât. La 5 ani de la decesul lui Trifa am fost întrebat ce am făcut în acea noapte, de Sfântul Constantin și Elena. Cu certitudine nu l-am cunoscut. Am cerut procurorului să-mi arate o poză cu Traian Trifa. Atunci am văzut cum arată, până atunci nu l-am văzut. Domnul Trifa a cerut strămutarea procesului pentru ca instanța din Arad să nu fie influențată. A solicitat strămutarea la Sibiu, având Curte de Apel la Alba Iulia. Domnul Trifa a fost judecător acolo, el fiind din județul Alba. I-am scris domnului Trifa scrisori în care i-am explicat că nu am avut nicio altercație cu Traian, că nu-l cunoșteam. Este de înțeles durerea lui, dar nu acesta este adevărul. E foarte greu să dezminți o poveste susținută de anchetatori, căreia instanța i-a dat curs. O asemenea aberație de dosar nu putea sta în picioare. Noi nu am fost judecați, noi am fost puși în fața unui pluton de execuție. Trebuia să fie țesută o poveste, și au țesut-o. L.P.A. a fost pomenită de către martorii de bază ai rechizitoriului, ca «mobil», motiv al așa zisei crime care ni s-a imputat mie și lui Moldovan, iar printr-un artificiu juridic «meschin», s-a disjuns de cauza noastră și după o tergiversare care a durat ani de zile s-a dat soluția de clasare, soluție care nu mai poate influența cu nimic situația noastră, noi fiind deja condamnați definitiv", a declarat Ovidiu Răchită pentru Jurnal arădean. **JA-I.C.**

Pericol public la volanul unei autoutilitare

SĂVÂRȘIN. Un bărbat în vârstă de 44 de ani, din Săvârșin, a săvârșit trei infracțiuni rutiere, urcându-se la volanul unei autoutilitare. Astfel, polițiștii din Săvârșin l-au prins pe bărbat - care nu deținea permis auto - beat la volanul unei autoutilitare care era radiată din circulație din anul 2015.

„Polițiștii din Săvârșin au depistat, la sfârșitul săptămânii trecute, un bărbat de 44 de ani, din Săvârșin, în timp ce conducea o autoutilitară pe D.C. 74, pe raza localității Pârnești, emanând halenă alcoolică. În urma testării cu aparatul alcooltest, a rezultat o alcoolemie de 0,80 mg./l. alcool pur în aerul expirat. În urma verificărilor efectuate, s-a constatat că bărbatul nu deține permis de conducere pentru nicio categorie de vehicule, iar autoutilitara este radiată din circulație din anul 2015. Conform procedurii, s-a dispus recoltarea de probe biologice în vederea stabilirii alcoolemiei", au declarat reprezentații IPJ Arad. Totodată, pe numele bărbatului a fost întocmit un dosar de cercetare penală pentru infracțiuni la regimul circulației rutiere. **JA-I.C.**

Refuză contopirea pedepselor

Răchită a precizat că ar putea cere contopirea pedepselor, el și Moldovan fiind condamnați și pentru infracțiunea de ultraj și pentru omorul asupra lui Traian Trifa, iar în scurt timp ar putea avea posibilitatea să apară în fața comisiei din penitenciar și să ceară eliberarea. „Contopirea pedepselor nu o acceptăm, că asta înseamnă că ne acceptăm soarta, asta înseamnă că plătești «consumația» altuia. E foarte frustrant să stai închis pentru o faptă pe care nu ai comis-o. Nu poți să accepți", a încheiat Răchită.

Tupeu în trafic: au condus autoturisme fără permis

ARAD. Dosare penale pe numele a trei persoane de sex masculin care au fost depistate de polițiști conducând autovehicule fără a deține permise de conducere. Este vorba despre un adolescent de 18 ani, din Dorobanți, care a fost depistat de oamenii legii în timp ce conducea un autoturism pe raza localității fără a avea acest drept. În comuna Beliu, polițiștii de aici au tras pe dreapta un tânăr de 28 de ani. În urma verificărilor s-a stabilit că „șoferul" nu deținea permis auto, iar la control a prezentat un document susceptibil a fi fals. Astfel, pe numele tânărului a fost întocmit un dosar de cercetare penală pentru conducere fără permis și uz de fals.

Pe strada Ștefan Tenețchi, din municipiu, polițiștii Biroului Rutier au depistat un bărbat de 47 de ani, din Arad, în timp ce conducea un autoturism având dreptul de a conduce suspendat. De asemenea, și în acest caz, polițiștii au întocmit un dosar penal pentru conducere pe drumurile publice a unui autoturism având dreptul de a conduce suspendat. **JA-I.C.**

Sport

„Performanţa lui David Nagy este una remarcabilă pentru judoul arădean

Mihai Telechi, antrenor CSU-CSŞ Gloria Arad

7

iulie este ziua în care membrii fostului club legendar de motociclism Rapid Arad îşi dau întâlnire pentru a rememora tradiţia acestui sport în oraşul nostru. Sunt aşteptaţi toţi piloţii de altădată, prietenii şi cei care au avut legătură cu clubul. Persoane de contact sunt: Szalinszky Ervin Árpád şi Egon Zimmermann, tel:0773.982483.

Wimbledon 2018: Copil joacă şi la dublu

LONDRA. Pe tabloul masculin de dublu al Grand Slam-ului de la Wimbledon, România este reprezentată doar de arădeanul Copil (863 ATP la dublu), în condiţiile în care Horia Tecău este accidentat, iar Florin Mergea este fără partener. Copil va face cuplu cu grecul Stefanos Tsitsipas (597 ATP la dublu), şi vor înfrunta pe M. Demoliner (Brazilia) şi S. Gonzalez (Mexic). La simplu, Copil joacă marţi cu olandezul Robin Haase. **JA-D.L.**

Fotbal la TV FOTO: FAN

Nu poţi refuza televizarea!

BUCUREŞTI. Acum două sezoane a fost Juventus Bucureşti. Sezonul trecut a fost UTA. Vorbim despre echipe care au refuzat televizarea jocurilor de acasă, nemulţumite de banii primiţi de la FRF după vânzarea drepturilor TV Liga 2. Pentru a nu mai întâmpina astfel de situaţii, Comitetul Executiv al FRF a modificat un articol de regulament: „15.1 Refuzul transmisiei televizate a jocului în conformitate cu dispoziţiile ROAF coroborate cu prevederile contractelor încheiate între FRF şi partenerii media ai acesteia se sancţionează cu pierderea jocului prin forfait, scăderea a 6 puncte şi penalitate financiară conform prevederilor art. 83 alin. 15 de mai sus". **JA-D.S.**

UTA, cantonament pe plan local

24 de jucători au intrat, în primă fază, în programul de pregătire conceput de Ionuţ Popa.

ARAD. Încet, dar sigur, „noua UTA" prinde contur. Devine tot mai clar că se va da credit tineretului, jucătorii cu pretenţii exagerate faţă de nivelul ligii secunde fiind liberi să-şi găsească alte echipe „mai bogate". Practic, conducerea executivă a grupării fanion a Aradului a decis să se întindă cât le permite plapuma, în limitele unui buget decent, fără derapaje.

Procesul de selecţie continuă printre jucătorii de la UTA FOTO: JA

În căutări

Cele două şedinţe de pregătire de luni şi ultimele negocieri dintre jucători şi conducere, l-au ajutat pe antrenorul Ionuţ Popa să încropească un lot de 24 pe care se va baza în cantonamentul de pe plan local. Firesc, nimeni nu are un loc „bătut în cuie" în lotul cu care se va aborda sezonul fotbalistic 2018-2019, funcţie de sosirile de ultimă oră, urmând ca „sita" să mai cearnă.

Cert este că în cantonamentul de la Hotel Subcetate au intrat: Bodea, Ţurcan, Zamfir şi Creţa - portari; Manea, Copaci, D. Dan, Suslak, Costin, Opriş, Stahl, D. Popa, Vădrariu, Enescu, Avram, Tănase, R. Iuga, A. Iuga, Petra, Prună, Cubleşan, Matei, R. Gheorghe şi Benga.

În privinţa obiectivului pentru noul sezon, acesta va fi conturat după definitivarea lotului şi funcţie de „infuzia de capital" care este (atât de) aşteptată în perioada următoare pe diferite filiere. La acest din urmă aspect lucrează team-managerul UTA-ei, Marian Costea, aflat în aceste zile în Capitală, în discuţii cu potenţiali investitori. De rezultatul negocierilor depinde şi sosirea unor jucători de calitate din străinătate. **JA-D.S.**

9 jocuri amicale

Pentru a forma un prim 11 competitiv, antrenorul Ionuţ Popa îşi va testa jucătorii în 9 partide cu caracter de verificare. Cu precizarea că orele de start şi locurile de disputare vor fi anunţate din timp, iată programul acestora: 7 iulie, UTA - Elöre Bekescsaba; 10 iulie, Ripensia Timişoara – UTA; 12 iulie, UTA – Mako FC; 14 iulie, Debrecen – UTA; 17 iulie, UTA – Szeged 2011; 19 iulie, Elöre Bekescsaba – UTA; 21 iulie, Naţional Sebiş – UTA; 25 iulie, Szeged 2011 – UTA; 28 iulie, UTA - Şoimii Lipova.

Bucuria promovării

După o cursă de urmărire a celor de la Voinţa Macea încununată cu succes, Speranţa Turnu a izbutit să câştige Seria A din cadrul Campionatului Judeţean de fotbal – Liga 5. Spre imensa bucurie a preşedintelui Radiţa Arsenov, care a crezut mereu în visul promovării în Liga 4. FOTO: JA

Prima victorie în Circuitul ITF

FOCŞANI. Tenismena arădeană Anda Ghinga (16 ani) a reuşit primul succes în Circuitul ITF de simplu al senioarelor, la Vrancea Trophy, turneu cu premii de 15.000 de dolari ce se dispută în această săptămână. Ghinga a depăşit-o, în primul tur al calificărilor pe Cornelia Olteanu, scor 6-3, 6-2, cedând apoi cu Cristina Moroi, scor 4-6, 2-6.

Arădeanca are doar trei prezenţe în Circuitul ITF, două în acest sezon, la Curtea de Argeş şi Focşani, şi una în 2017, la Trofeul „Ilie Năstase" Arad. Turneul arădean va avea loc, la începutul lunii august, a XIV-a ediţie, fiind cel mai vechi din România la acest nivel. **JA-D.L.**

Vicecampioni pe nisipul „speranţelor"

BUCUREŞTI. Voleiul pe plajă arădean nu se dezminte nici în acest an şi continuă seria succeselor. De data aceasta este vorba despre echipa de speranţe, formată din Alexandru Ciubotariu şi Patric Creţa, ambii componenţi ai UVVG Pro-Volei Arad, care a devenit vicecampioană naţională.

„Echipa arădeană a avut un parcurs perfect până în finala campionatului, învingând cu 2-0 toate echipele întâlnite în cale. În finala jucată împotriva băieţilor de la CTF Bucureşti, echipă pe care au învins-o la debut, în grupe, jucătorii noştri au început meciul cu trac, iar micile greşeli de pe parcurs au cântărit mult în favoarea bucureştenilor, care au învins cu 15-12, 15-13 şi şi-au adjudecat trofeul. Trebuie menţionat că Şc. Gimn. Avram Iancu Arad, acolo unde învaţă Ciubotariu, este singura din ţară care are amenajat un teren de volei pe plajă în incinta unităţii şcolare", afirmă profesorul Radu Sabău.

„Această acţiune s-a desfăşurat în cadrul proiectului de finanţări nerambursabile câştigat de la Centrul Municipal de Cultură Arad, ocazie de a mulţumi acestora şi Primăriei Arad pentru sprijin", a mai spus prof. Sabău. **JA-D.L.**

Perechea „de argint" a UVVG ProVolei Arad FOTO: JA

A tras la Cupa Mondială

SUHL. Pregătită la CS Municipal Arad de antrenorul Mircea Budurişan, pistolara Daria Haristiade a concurat, recent, la Cupa Mondială de juniori de la Suhl (Germania). Componentă a lotului olimpic de juniori, Daria Haristiade a totalizat, în proba de pistol aer comprimat, 566 de puncte, la doar un punct de recordul ei personal, stabilit în ţară. Arădeanca s-a clasat pe locul 15 din 101 participante. Haristiade este considerată una din marile speranţe ale tirului românesc, alături de Casian Codrean, alt pistolar de top al CSM-ului arădean.

Programul pistolarei de la CSM este unul extrem de încărcat în perioada următoare: Campionatul Naţional de juniori II; concurs internaţional de juniori „Shooting Hopes" (Plzen, Cehia, 11-15 iulie); cantonament la Izvorani (20 iulie); finala naţională de glonţ pentru juniori, tineret şi seniori (23-31 iulie); cantonament şi Cupa României (20-31 august). **JA-D.S.**

Daria şi antrenorul său FOTO: JA

Bronz european pentru David Nagy

SARAJEVO. După o aşteptare de 15 ani, România a urcat pe podiumul european la judo, categoria cadeţi. Pe tatami din Bosnia, patru băieţi şi patru fete reprezentând tricolorul au câştigat medalia de bronz în întrecerea pe naţiuni.

Din echipa României a făcut parte şi arădeanul David Nagy, care a luptat în trei partide. Sportivul legitimat la CS Universitatea şi CSŞ Gloria a câştigat împotriva unor judoka din Belarus şi Ucraina şi a pierdut în faţa unui rus. „Poate ar fi contribuit şi mai mult la această medalie extrem de preţioasă pentru judo-ul arădean, dar a acuzat dureri la un deget. Ne mândrim cu această medalie de bronz, care înseamnă mult pentru judo-ul arădean", a spus Arpad Nagy, antrenorul şi tatăl arădeanului de 16 ani. Din păcate, în concursul individual, David Nagy (categoria +90 kg) a câştigat un singur meci împotriva unui sportiv din Republica Moldova, după care a cedat în faţa unui rus şi nu a mai prins recalificările.

David Nagy şi tatăl său, Arpad, alături de „bronzul" european FOTO: FAN

La finalul unei competiţii acerbe, podiumul european pe echipe a arătat astfel: 1.Rusia, 2.Olanda, 3.România şi Turcia.

Judoka români au cucerit medalii şi la individual, după cum urmează: Georgia Hagianu (categoria - 40kg) - aur, Alexandra Paşca (-52 kg), Adrian Şulca (-73 kg) şi Alexandru Creţ (-81 kg) - bronz. **JA-D.S.**

JURNAL ARĂDEAN

CUPA MONDIALĂ 2018

MECIURILE DE AZI

ora 17:00, Suedia – Elveția, stadion din Sankt Petersburg (TVR 1 și TVR HD)
ora 21:00, Columbia – Anglia, Stadion Spartak din Moscova (TVR 1 și TVR HD)

REZULTATE

Croația – Danemarca 1-1 (1-1), 4-3 după lovituri de departajare
Au marcat: Mario Mandzukic 4 / Mathias Jorgensen 2

Spania - Rusia 1-1 (1-1), 4-5 după lovituri de departajare
Au marcat: Ignashevich 12 autogol / Dzyuba 41 penalty
În sferturile de finală, Croația va întâlni Rusia.

Igor Akinfeev FOTO: EPA

„Am sperat să ajungem la lovituri de departajare”

FOTBAL. Naționala Rusiei a impresionat la acest Campionat Mondial, a reușit să o elimine pe una dintre favoritele turneului, Spania, și să se califice în sferturile competiției. Portarul lui ȚSKA Moscova, Akinfeev, declarat omul meciului, a mărturisit că tactica Rusiei a fost să ajungă la penalty-uri.

Tabela de marcaj a arătat 1-1 la finalul celor 120 de minute ale partidei Spania-Rusia. Koke a fost primul care a greșit, iar Iago Aspas a ajutat și el naționala țării gazdă, a dus scorul la 4-3 pentru Rusia, care a obținut ce și-a propus: să ajungă la loviturile de departajare și să se califice în sferturi. Eroul Rusiei, portarul Igor Akinfeev, a recunoscut: „Noi am sperat să ajungem la lovituri de departajare”. Akinfeev a contribuit decisiv la calificarea Rusiei în sferturile de finală, a apărat șuturile lui Koke și Iago Aspas.

„Facem o Cupă Mondială fantastică. Nu doar fanii noștri, dar și fanii din alte țări au simțit această atmosferă și au înțeles că rușii știu cu adevărat cum să joace fotbal”, a mai precizat Akinfeev, citat de AFP. **SURSA: MEDIAFAX**

„Nu am avut noroc”

FOTBAL. Portarul danez Kasper Schmeichel, care a apărat trei penalty-uri în meciul pierdut cu Croația (2-3), din optimile de finală ale Cupei Mondiale de fotbal 2018, a precizat că Danemarca ar fi trebuit să încheie socotelile în prelungiri.

„Pentru noi, este dur. Când vom avea timpul să digerăm acest meci, atunci ne vom da seama că am jucat mai bine decât Croația, în special în repriza a doua. Ar fi trebuit să încheiem socotelile în repriza secundă. Eu cred că arbitrul a fost foarte bucuros să acorde acest penalty croaților. Nu am avut noroc din acest punct de vedere. Dar suntem mândri, pentru că suntem o echipă tânără și am învățat din acest rezultat. Vom mai avea situații dificile pe viitor, dar va trebui să evităm repetarea unei situații similare”, a spus Schmeichel.

SURSA: AGERPRES

Edinson Cavani așteaptă verdictul medicilor

FOTBAL. Uruguay „tremură” în așteptare veștii despre starea de sănătate a atacantului lui PSG, Edinson Cavani. Omul meciului în victoria Uruguayului, 2-1, din optimile Cupei Mondiale, contra Portugaliei, a suferit o accidentare în timpul partidei și a părăsit terenul ajutat de Cristiano Ronaldo.

Prezența atacantului în sferturile Cupei Mondiale, contra națională Franței, este pusă sub semnul întrebării. Potivit presei din Uruguay, Cavani ar avea o ruptură fibrilară la gamba piciorului stâng, ceea ce l-ar scoate din schemă pentru meciul de calificare în semifinalele turneului final.

„Sper să pot juca, voi face totul pentru a fi prezent la meciul cu Franța”, a declarat Edinson Cavani, potrivit gazzetta.it.

Vineri, 6 iulie, de la ora 17:00, este programat meciul cu Franța, cel care va decide prima semifinalistă de la Campionatul Mondial.

SURSA: MEDIAFAX

Cavani a fost ajutat de Ronaldo FOTO: EPA

„Plec cu un gust amar”

Meciul Spania – Rusia a fost ultimul pentru Andres Iniesta la națională iberică.

FOTBAL. Partida din optimile Cupei Mondiale, Spania - Rusia, a fost ultimul meci al mijlocașului Andres Iniesta, atât la Mondialul din Rusia, cât și în tricoul națională Spaniei. Fostul jucător al Barcelonei a spus „adio” selecționatei iberice cu ochii în lacrimi.

Andres Iniesta s-a despărțit de Mondial și de națională Spaniei într-unul dintre cele mai grele moduri posibile: Spania a fot eliminată din optimile turneului final, iar Iniesta a fost rezervă. Jucătorul care a pus umărul la câștigarea Cupei la Mondialul din Africa de Sud nu va mai îmbrăca tricoul ibericilor: „Este adevărat că aceasta (Spania-Rusia) a fost ultima mea partidă pentru națională Spaniei, la nivel personal pot spune că se încheie o etapă minunată. Uneori, finalul nu este așa cum sperăm sau cum îl visăm. Este cea mai tristă zi din cariera mea de fotbalist”, a declarat Iniesta la finalul meciului din optimi, care a mai adăugat: „Plec cu un gust amar, la fel ca toți ceilalți. Este un moment dificil pentru toți. Suntem triști că nu am putut să mergem mai departe. Nu a fost cea mai frumoasă despărțire, dar fotbalul și viața ne oferă și situații mai grele”.

> Nu a fost cea mai frumoasă despărțire, dar fotbalul și viața ne oferă și situații mai grele
> ANDRES INIESTA

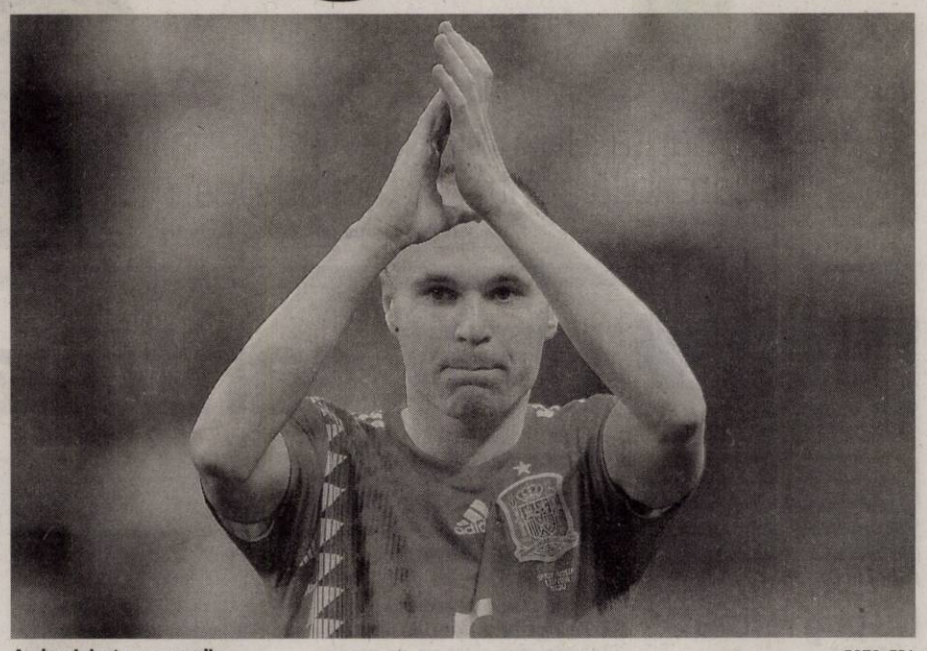

Andres Iniesta a spus adio FOTO: EPA

131 de selecții

Andres Iniesta a apărut pentru prima dată în tricoul Spaniei în 2006, la vârsta de 22 de ani. De atunci, mijlocașul de geniu al Barcelonei a strâns 131 de meciuri sub culorile țării sale și a marcat 13 goluri.

Dintre acestea, unul a rămas în istorie și a venit în minutul 116 al finalei Cupei Mondiale din 2010, câștigată de Spania în fața Olandei (1-0).

În afara titlului din Africa de Sud, „Don Andres” a fost om de bază în echipa care a cucerit Campionatele Europene din 2008 și 2012.”. **SURSA: MEDIAFAX**

Koke și-a cerut iertare

FOTBAL. Mijlocașul Koke, unul din cei doi jucători spanioli, alături de Aspas, care nu a reușit să înscrie la loviturile de departajare în meciul cu Rusia (3-4), care a adus calificarea țării gazdă în sferturile de finală ale Cupei Mondiale de fotbal 2018, și-a cerut iertare pentru ratare.

„La penalty-uri, hazardul a făcut alegerile sale. Antrenorul m-a întrebat dacă vreau să execut lovitura și am răspuns că da. Era responsabilitatea mea și îmi cer iertare că am ratat. Viața continuă, trebuie să mergem mai departe. Aveam multe speranțe la acest Mondial după tot ce am făcut. Am rămas doi ani neînvinși, incluzând meciul de astăzi în care am pierdut. Meciul a fost injust”, a precizat Koke.

„Este de înțeles supărarea fanilor noștri, pentru că așteptau mai mult de la Spania. Suntem triști pentru ce s-a întâmplat, dar știu că toți cei care au jucat s-au bătut pentru țara lor și au dat totul pe teren”, a mai spus Koke.

SURSA: AGERPRES

Koke FOTO: EPA

Modrici și Subasic FOTO: EPA

„Danijel Subasic este eroul nostru”

FOTBAL. Selecționerul Croației, Zlatko Dalic, a lăudat prestația portarului Danijel Subasic, care a reușit să apere trei lovituri de la 11 m în partida cu reprezentativei Danemarcei, duminică seara la Nijnîi Novgorod, în optimile de finală ale Cupei Mondiale de fotbal 2018.

„Subasic a apărat trei penalty-uri la loviturile de departajare, ceea ce nu este un lucru pe care îl vezi în fiecare zi. El a fost eroul nostru în această seara (duminică, n. red.). El ne-a ajutat atunci când aveam nevoie de el și îl felicit pentru asta. Am fost puternici mental, am controlat meciul, iar în final am câștigat. Acesta este premiul pentru munca grea pe care am depus-o, iar încrederea mea în jucători este și mai mare după un meci precum cel din această seară”, a declarat Dalic. **SURSA: AGERPRES**

Mohamed Salah a semnat noul contract

FOTBAL. Anunțat de luni întregi drept o țintă a granzilor Europei, printre care și Real Madrid, Mohamed Salah (26 de ani) tocmai a semnat un contract de lungă durată cu Liverpool, clubul la care traversează cea mai bună perioadă a carierei și unde a avut realizări care îl pun printre favoriții la câștigarea Balonului de Aur.

Liverpool a făcut anunțul și pe site-ul oficial, la un an de când l-a transferat pe Mohamed Salah de la AS Roma, pentru 42 de milioane de euro. „Cormoranii” l-au așteptat să vină de la Cupa Mondială din Rusia, acolo unde a participat alături de națională Egiptului, pentru a parafa noua înțelegere. Cinci ani este durata noii înțelegeri parafate între Salah și finalista Champions League.

Mișcarea vine la capătul unui sezon în care atacantul egiptean a marcat 44 de goluri în 52 de meciuri jucate pentru Liverpool în toate competițiile. Este pe locul al doilea în topul celor mai buni marcatori într-un singur an competițional la formația „cormoranilor”, după Ian Rush (47 de goluri).

Salah este și golgheterul Angliei în sezonul recent încheiat, cu 32 de reușite, un record pentru „epoca” în care prima ligă britanică se dispută de-a lungul a 38 de etape. Este, de altfel, și cel mai bun al sezonului în Premier League. 59 de meciuri și 35 de goluri are Mohamed Salah la națională Egiptului, alături de care a participat la CM 2018, competiție părăsită după faza grupelor. Atacantul de la Liverpool a marcat de două ori la turneul final din Rusia, în cele două meciuri pe care le-a jucat. **SURSA: MEDIAFAX**

Mohamed Salah FOTO: EPA

ELNET SECURITY

ELNET SECURITY angajează urgent

AGENȚI DE PAZĂ

☎ 0735.188.865 (barbati, femei) pentru obiectiv industial Leoni Arad, program de lucru în ture: 12/24, 12/48. Salariu net **8 lei/ora** și **transport gratuit**.

Angajăm FEMEIE PENTRU CURĂȚENIE

la un magazin din ATRIUM Mall (lângă gară).

Salar: 700 RON NET (în mână) pe lună.

Program: 3 ore dimineata. Info la tel: **0726-728.375.** (8840)

COMUNICAT

În temeiul art.17 alin.1 din Legea nr. 51/1995 privind organizarea și exercitarea profesiei de avocat modificată prin Legea nr. 25/2017

La Baroul Arad cu sediul în Arad, Str. Ion Andreescu nr. 3, ap.3, Jud. Arad se fac înscrieri pentru examenul de primire în profesia de avocat stagiar și definitiv, în perioada 09 iulie 2018- 2 august 2018, zilnic, între orele 8.00-12.00, iar în data de 3 august 2018 până la ora 16.00

Nu se vor primi dosare incomplete.

Tematica și bibliografia examenului de primire în profesia de avocat sesiunea septembrie 2018 se găsesc pe site-ul U.N.B.R., www.unbr.ro

Informații suplimentare la sediul Baroului, pe site-ul Baroului www.baroul-arad.org, precum și pe site-ul U.N.B.R., www.unbr.ro (8843H55980)

CONVOCATOR

Nr.1412 din 28.06.2018

Consiliul de Administrație al SC TOP SA Arad, înregistrat la ORC sub nr.J02/37/1996, având CUI 8145406, capital social subscris și vărsat de 132.375 lei, în temeiul art.117 alin.(1) din Legea 31/1990, republicată, cu modificările și completările ulterioare, al art.15 alin.(1) din actul constitutiv, pentru toți acționarii înscriși în registrul acționarilor la sfârșitul zilei de 25.07.2018, stabilită ca dată de referință, convoacă Adunarea Generală Ordinară a Acționarilor pentru data de ***08.08.2018, orele 12,00, la sediul societății din Arad, Piața Mihai Viteazul nr.13***, cu următoarea ,

ORDINE DE ZI

1. Majorarea unor tarife pentru serviciile prestate de SC TOP SA Arad.

Documentele ședinței referitoare la ordinea de zi sunt puse la dispoziția acționarilor la sediul societății începând cu data publicării convocării.

Dacă nu sunt îndeplinite condițiile de validitate la prima convocare se convoacă pentru a doua oară Adunarea Generală Ordinară a Acționarilor cu aceeași ordine de zi, pentru 09.08.2018, orele 12,00, la adresa și locul menționate pentru prima convocare.

Pentru informații suplimentare, vă rugăm să vă prezentați la sediul societății din Arad, Piața Mihai Viteazul nr.13 sau să ne contactați la telefon 0257.25.00.56.

PREȘEDINTELE CONSILIULUI DE ADMINISTRAȚIE

Vidac Mile

(8847H56012)

Ministerul Finanțelor Publice. Agenția Națională de Administrare Fiscală. Direcția Generală Executări Silite Cazuri Speciale. Direcția Operativă de Executare Silită. Serviciul Executări Silite Cazuri Speciale Regional Timișoara. Operator de date cu caracter personal nr. ANSPDCP 759/2003. Agenția Națională de Administrare Fiscală, prin Direcția Generală Executări Silite Cazuri Speciale - Serviciul Executări Silite Cazuri Speciale Regional Timișoara, organizează în data de 18.07.2018, ora 13:00, licitație (Licitația a III-a) pentru vânzarea următorului bun imobil, proprietatea debitorului GRIGUȚĂ RADU HORAȚIU: Cota de 1/2 din Apartament cu 1 cameră, bucătărie, antreu și wc, în suprafață de 35,56 mp, situat în localitatea Arad, str. Crasna, nr. 21, bl. E, sc. A, ap. 3, jud. Arad, înscris în CF nr. 302412-C1-U10 Arad, nr. CF vechi 53258, nr. top 3979/a/2/b/1/2/1/7/III; terenul aferent în cota de 5/595 este proprietate de stat, în folosință. Prețul de vânzare la licitația a III-a este de 27.025 lei. Licitația se va desfășura la sediul nostru D.G.R.F.P. Timișoara - Direcția Operativă de Executare Silită - Serviciul Executări Silite Cazuri Speciale Regional Timișoara din str. Gheorghe Lazăr nr. 9 B, cam. 613, jud. Timiș. Pentru informații suplimentare (condiții participare, depunere ofertă) vă puteți adresa la sediul nostru sau la numărul de telefon 0256.200178. Anunțul integral se află postat pe www.anaf.ro, secțiunea Anunțuri - valorificări prin licitație a bunurilor sechestrate - Timișoara Executări Silite Cazuri Speciale. (8844)

SC ERGAD TECHNOLOGY SRL

Arad, str. Padurii nr. 24, firma cu capital integral italian care activeaza in domeniul industriei electronice

angajează:

MONTATORI SUBANSAMBLE SI OPERATORI ASAMBLARE PARTE MECANICA

Femei si barbati pentru montarea componentelor electronice.

SE OFERA:
- Salariu de incadrare 2600 ron din prima luna
- bonus dupa 3 luni de la data angajarii
- decontare transport+asiguram transport pe ruta Arad-Zadareni si Arad-Iratos,Dorobanti,Curtici,Macea cu microbuz
- tichete de masa din prima zi
- prime de vacanta
- analize gratuite pentru angajare
- ore suplimentare platite dublu
- program de lucru 1 schimb

TEHNICIENI ELECTRONISTI

Pentru control si reparare placi electronice cu tehnologia SMD si montarea componentelor in SMD

CERINTE:
- Experienta
- cunoasterea limbii italiene constituie un avantaj
- cunoasterea si capacitatea de a citi schemele electronice;
- capacitatea de a suda componentele SMD;
- disponibilitate pentru deplasari in Italia.
- se vor specifica in curriculum vitae experientele de munca in domeniul electronicii
- salariu de incadrare 2750 ron din prima luna
- bonus dupa 3 luni de la data angajarii

Trimiteti CV la adresa:

otilia.dimeny@ergad.eu sau prin fax 0257-306194; tel.0257-206247

OPERATORI LINIE SMD

CERINTE:
- Cunoasterea si capacitatea de a citi schemele electronice constituie un avantaj
- Disponibilitate pentru deplasari in Italia.
- Se vor specifica in curriculum vitae experientele de munca in domeniul electronicii

SE OFERA:
- Salariu de incadrare 2750 ron
- Bonus dupa 3 luni de la data angajarii
- Ore suplimentare platite dublu
- Sporuri de noapte platite
- Decontare transport
- Tichete de masa din prima zi
- Prime de vacanta

MONTATORI SUBANSAMBLE SI OPERATORI ASAMBLARE

Femei si barbati pentru montarea componentelor electronice.

SE OFERA:
- Salariu de incadrare 2500 ron
- bonus dupa 3 luni de la data angajarii
- decontare transport+asiguram transport pe ruta Arad-Zadareni si Arad-Iratos,Dorobanti,Curtici,Macea cu microbuz
- tichete de masa din prima zi
- prime de vacanta
- analize gratuite pentru angajare
- ore suplimentare platite dublu
- program de lucru 1 schimb

Trimiteti CV la adresa:

otilia.dimeny@ergad.eu sau prin fax 0257-306194;tel.0257-206247

(8023)

Fii parte din Feroneria

compania de tradiție a Aradului

ANGAJĂM

- Montatori subansamble sau muncitori necalificați pentru asamblarea pieselor
- Turnători sau muncitori necalificați în metalurgie
- Operatori pentru tratarea și epurarea apelor uzate
- Controlori calitate
- Prelucrători prin electroeroziune cu experiență pe CNC
- Operatori CNC
- Vopsitori industriali
- Galvanizatori
- Presatori metale la rece

Beneficii

- Contract de muncă pe perioadă nedeterminată
- Tichete de masă din prima zi de muncă
- Primă de eficiență lunară
- Primă luna martie, de vacanță și de sfârșit de an
- Tichete cadou de Paște și Crăciun
- Orele suplimentare plătite 175%, sâmbăta și duminica 200%
- Concediu de odihnă anual min 22 zile lucrătoare, maxim 27 zile, în funcție de vechime
- Pachet medical la clinică privată
- Primă de recrutare dacă îți aduci și alți colegi

Calea 6 Vânători 51-53, 310162 Arad • 0757 049 811 • feroneria@iseo.com

FERONERIA ANISEO GROUP COMPANY

(8819)

ANUNT DE PARTICIPARE

Denumire institutiei: Directia Judeteana pentruSport si Tineret Arad cu sediul in Arad, str. Lucian Blaga, nr. 20.

Conditii de participare: orice persoana fizica sau juridica, romana ori straina, are dreptul de a participa la procedura pentru atribuirea contractului de inchiriere

Cuantum si forma de garantie de participare: 3(trei) chirii minime lunare care se vor depune prin virament bancar , scrisoare bancara

Descrierea bunurilor:

-Spatiu in suprafata de 155,60mp compus dintr-o incapere in suprafata de 84,075mp- sala ; grup sanitar in suprafata de 22mp ; vestiar in suprafata de 33mp si anexa in suprafata de 16,53mp situat in incinta Bazinului Oplimpic "Delfinul" Arad etaj1, str. P-ta Sporturilor FN, Arad.

-Spatiu in suprafata de 130,65mp compus din o incapere in suprafata de 87,36mp-sala;6,75mp-vestiar;22,44mp-sala;7,10mp-vestiar si 7mp anexa situat in incinta Bazinului Olimpic "Delfinul" Arad, parter, str. P-ta Sporturilor FN, Arad

- Spatiu in suprafata de 143,29mp compus din 113,05mp-sala; 20,16mp-grup sanitar;10,08mp –anexa situat in incinta Bazinului Olimpic "Delfinul" Arad parter, str. P-ta Sporturilor FN , Arad

- Spatiu in suprafata de 214,2mp-sala situate in incinta Salii Sporturilor "Victoria" Arad, str. P-ta Sporturilor FN

Data, adresa si ora limita a depunerii ofertelor: 17.07.2018, ora 10, DJST Arad, str. Lucian Blaga, nr. 20.

Data, ora si locul deschiderii ofertelor: 18.07.2018,ora 10, DJST Arad

Modul de obtinere a documentatiei: incepand cu data de 06.07.2018 pe baza de solicitare scrisa de la sediul DJST Arad, contravaloarea documentatiei fiind de 150lei, achitata in numerar la casieria DJST Arad. (8846H56011)

ANUNT PUBLIC

privind solicitarea de obținere a autorizației integrate de mediu

care va fi depusă la Agenția pentru Protecția Mediului Arad, Splaiul Mureșului, FN, cod 310132, Arad, de către **SC SMITHFIELD ROMÂNIA SRL** cu sediul în Timișoara strada Polonă, nr. 4, corp A, în scopul desfășurării activității prevăzută în anexa 1 a Legii nr. 278/2013 în categoria 6.6 b. – Creșterea intensivă a păsărilor de curte și a porcilor, cu capacități peste: 2000 locuri pentru porci de producție (peste 30 kg).

Solicitarea de obținere a autorizației integrate de mediu se referă la: **FERMA ZOOTEHNICĂ VOIVODENI** - instalație existentă în funcțiune, județul Arad.

Informații privind impactul potențial asupra mediului al activității pentru care se solicită obținerea autorizației integrate de mediu, pot fi consultate în timpul programului de lucru, la sediul A.P.M. Arad, Splaiul Mureșului, FN, cod 310132, Arad.

Observațiile, sugestiile, propunerile publicului se primesc în scris, la sediul A.P.M. Arad, Splaiul Mureșului, FN, cod 310132, Arad, sau electronic la adresa de e-mail a A.P.M. Arad: office@apmar.anpm.ro în termen de 30 de zile de la apariția anunțului. (8841H55968)

SCP EXPERT SPRL practicieni în insolvență

SCP EXPERT SPRL, lichidator al **SC RISE PROPERTIES SRL Arad**, anunta vanzarea conform Legii 85/2014 prin licitatie publica a terenului in extravilan, in suprafata totala de 22.269 mp., inscris in CF 335094 Arad, nr top 335094, situat in Arad, in continuarea strazii Mircea Voda intersectia cu str Orizont la cca. 200 m de aceasta.

Pretul de pornire este de 120.249 euro. Pretul susmentionat nu include TVA, care este taxabil in conformitate cu prevederile codului fiscal.

Licitatia pentru teren va avea loc la data de **16.07.2018 ora 14,00** la sediul lichidatorului judiciar din Arad, str. D. Bolintineanu, nr. 5, jud. Arad. In caz de neadjudecare licitatia se va relua in data de **23.07.2018, ora 14,00.**

Poate participa la licitatie orice persoana fizica sau juridica, care pana la ora licitatiei a depus o garantie de participare egala cu 10% din pretul de pornire exclusiv TVA al bunurilor licitate si a achitat caietul de sarcini.

Informatii suplimentare se pot obtine la sediul lichidatorului judiciar EXPERT SPRL si la telefon 0257 259740. (8849 - H 56013)

GARSONIERE

- **A A** Achiziționez garsonieră, apartament 1 cameră, cash, ☎0746.055.126, ☎0755.483.216. 16025
- **A Cumpăr** garsonieră, apartament 1 cameră. Plătesc cash, ☎0742.781.651. 42334

AP.2 CAMERE-ARAD

- **A A** Achiziționez apartament 2,3,4 camere, cash, ☎0746.055.126, ☎0755.483.216. 16027
- **A Cumpăr** cu banii jos apartament 2-3 camere, 0721.670.839. 42357
- **Vând apartament** 2 camere, etaj 3, bl. A11, sc. F, îmbunătățit, mobilat 33.000 Euro+ rulotă, 0752.425.210. 51407
- **Vând apartament** 2 camere Micălaca. Telefon 0749.197.142. 51434

AP.3 CAMERE-ARAD

- **Vând apartament** 3 camere semidecomandat, cartier Vlaicu, zona blocurilor Z. Preț 43.500 Euro/negociabil. Nu acceptăm credit ipotecar, ☎0722.316.397. 51731
- **Vând apartament** 3 camere semidecomandat, etaj 3, Micălaca. Fără credit ipotecar. Tel. 0751.967.080, 0726.587.654. 55961

CASE-ARAD

- **Casă mansardată** Grădiște, 8 camere, 3 băi, garaj, 2 apartamente, 0722.257.409. 51380
- **Ocazie! Vânzare** în Poltura pe Poetului casă mare, teren 5.223 mp, toate utilitățile, 130.000 Euro, negociabil, 0747.125.134. 49742
- **Vând (închiriez)** casă din cărămidă, pe fundație piatră de codru Vlaicu- Lebăda, 0753.601.019. 51436

Ministerul Finanțelor Publice. Agenția Națională de Administrare Fiscală. Direcția Generală Executări Silite Cazuri Speciale. Direcția Operativă de Executare Silită. Serviciul Executări Silite Cazuri Speciale Regional Timișoara. Operator de date cu caracter personal nr. ANSPDCP 759/2003. Agenția Națională de Administrare Fiscală, prin Direcția Generală Executări Silite Cazuri Speciale - Serviciul Executări Silite Cazuri Speciale Regional Timișoara, organizează în data de 19.07.2018, ora 14:00, licitație (Licitația a III-a) pentru vânzarea următorului bun imobil, proprietatea debitorului FENESAN MIHNEA ION: - Cota de 1/2 din Apartament în suprafață de 94 mp, compus din 2 camere, baie, bucătărie, cămară alimente, wc și boxă cu suprafața de 11 mp, cota teren 140 din care 72 mp este proprietate personală, înscris în CF nr. 314733-C1-U2 Arad, nr. cad 5493/II, situat în loc. Arad, str. Iustin Marsieu, nr. 35, ap. 2, jud. Arad. Prețul de vânzare la licitația a III-a este de 61.572 lei. Licitația se va desfășura la sediul nostru D.G.R.F.P. Timișoara - Direcția Operativă de Executare Silită - Serviciul Executări Silite Cazuri Speciale Regional Timișoara din str. Gheorghe Lazăr nr. 9 B, cam. 613, jud. Timiș. Pentru informații suplimentare (condiții participare, depunere ofertă) vă puteți adresa la sediul nostru sau la numărul de telefon 0256.200178. Anunțul integral se află postat pe www.anaf.ro, secțiunea Anunțuri - valorificări prin licitație a bunurilor sechestrate - Timișoara Executări Silite Cazuri Speciale. (8845)

DECESE

Cu durere în suflet, anunțăm trecerea în veșnicie a scumpei noastre soție, mamă și bunică,

LIVIA STANA.

Slujba de înmormântare va avea loc astăzi, 3 iulie 2018, ora 14,00 la Capela Administrației Cimitirului Eternitatea (UTA).

Familia îndoliată

COMEMORĂRI

Când se stinge o lumânare o aprinzi din nou, dar când se stinge o viață o plângi mereu. Ai fost parcă ieri printre noi, dar au trecut 3 ani de când ai plecat,

COTUNA AUREL-MARINEL (MARIN).

Ce n-am da să vii acasă/ Doar o clipă să-ți vorbim/ Să ne spui că-ți este bine/ Să ne liniștim puțin/ Lipsa ta mereu se simte/ Întristarea n-a încetat/ Dar în inimile noastre/ Vei trăi neîncetat.

Familia Cotuna: mama, tata, sora, cumnatul și fiica

Chiar dacă anii trec și zilele se duc, noi nu te vom putea uita iubitul nostru soț și tată,

GYIMAN ISTVAN.

O clipă de aducere aminte azi, la 12 ani de când ai plecat dintre noi. Dumnezeu să-l odihnească!

Familia

CASE-JUDEȚUL ARAD

• **Vând casă** rustică în Moroda, loc de casă alăturat 3.800 mp, gard metal nou, 60 m stradal, 2 porți metal, 3 fântâni, pomi fructiferi, drum nou stradal. Preț 10.000 Euro, ☎0784.984.909, e- mail: mbibart@aol.com 56001

TERENURI LOCAL

• **Cumpăr pământ** (teren arabil) la Vladimirescu (Asociația Ceres). Ofer 5.000- 5.500 Euro/ha, ☎0735.627.854, 0722.606.527. 55964

• **Vând teren** agricol 5 hectare, zona Armonia, drum acces, curent în zonă, 1 Euro/mp. Telefon 0742.968.943. 55096

• **Vând teren** intravilan în Arad, Calea 6 Vânători S= 900,00 mp cu autorizație de construire valabilă până în 2019 pentru casă tip duplex în regim de înălțime Sp+-P+M. Telefon 0742.762.006. 55104

• **Vând 2** parcele intravilan (loc de casă) Via- Carmina, utilități, 650; 610 mp, ☎0756.495.174. 55972

TERENURI JUDEȚ

• **Cumpăr teren** arabil la Zimandul- Nou, Șiria, Horea, ☎0733.632.595. 55970

• **Vând loc** de casă 900 mp la Curtici, îngrădit cu pomi, fântână, curent electric, anexe și rulotă, 12.000 Euro, ☎0752.425.210. 52500

• **Vând teren** arabil la Pecica 1,78+ 0,84 ha, ☎0756.495.174. 55963

• **Vând teren** intravilan 1.480 mp cu pomi fructiferi, Bătania, 0744.959.218. 51433

• **Vând 2,5** ha teren arabil cu CF la Pecica, ☎0756.495.174. 55962

IMOBILE CHIRII

• **Închiriez 1** cameră, bucătărie și baie, central. Tel. 0357- 805571, după ora 14. 55992

• **Primesc în** gazdă doi tineri căsătoriți, fără copii. Tel. 0357- 808202. 55960

OFERTE LOCURI DE MUNCĂ

• **Angajăm șoferi** și dispecer transport marfă 20 tone, internațional, ☎0720.108.808.

• **Angajăm conducător** auto profesionist C, E pentru transport intern local Arad. Salarizare atractivă. Tel. 0371.353.905. 53004

• **Angajăm în** Micălaca motostivuitorist și portar cu atestat, ☎0741.740.576, 0257- 259805.

• **Angajăm secretară** cu și fără experiență. Informații la telefon 0768.554.248. 55094

• **Angajăm urgent** șofer autobetonieră. Tel. 0725.553.377.

• **Angajez șofer,** brutar, ambalator pâine, vânzătoare Piața Fortuna, Aradul- Nou, ☎0746.354.358.

• **Angajez agent** pază umană, serios, Arad. Tel. 0740.130.259.

• **Firmă angajează** instalator pentru instalații sanitare, termice. Salar atractiv, ☎0744.556.869.

• **Firmă de** distribuție din Arad angajează șoferi categoria C, ☎0720.002.846.

• **Firmă pază** angajează tehnician sisteme- securitate. Salarizare motivantă, program flexibil, ☎0752.441.413.

ANUNȚ PUBLIC

SC SMITHFIELD ROMÂNIA SRL anunță publicului interesat dezbaterea publică a documentației depuse în vederea emiterii autorizației integrate de mediu pentru activitățile aferente fermei de porci din Satu Nou, jud. Arad, încadrată la punctul 6.6.b din Legea nr. 278/2013 privind emisiile industriale, dezbatere **care va avea loc la sediul Primăriei Comunei Mișca, jud. Arad în data de 19.07.2018, începând cu ora 14^{00}.**

Documentația poate fi consultată la sediul Agenției pentru Protecția Mediului Arad, str. Splaiul Mureșului, FN și la sediul titularului din Timișoara, str. Polonă, nr. 4, jud. Timiș, zilnic între orele 9^{00} - 15^{30}.

Documentele menționate sunt disponibile și la următoarea adresă de internet: www.apmar.anpm.ro.

Publicul interest poate transmite în scris comentarii/opinii/observații privind documentele menționate, la sediul Agenției pentru Protecția Mediului Arad, str. Splaiul Mureșului, FN, până la data de 18.07.2018. (8842H55967)

• **Angajăm asistentă** la cabinet de dermatologie. Informații tel: 0722.315.669.

• **Societate pază** angajează agenți pază și dispeceri centru alarmă, ☎0741.440.831. 55966

PRESTĂRI SERVICII

• **Acoperișe tablă** Lindab, dulgherie, țiglă ceramică, jgheaburi, burlane, 0738.229.888, 0743.443.473. 51384

• **Executăm acoperișe** orice tip, reparații, jgheaburi, burlane, fațade. Telefon 0757.861.058. 55101

• **Executăm acoperișe,** orice tip de reparații la acoperișe, etc., 0752.870.977. 51383

• **Executăm zidărie,** tencuieli, zugrăveli, termoizolație, acoperișuri, consolidări, subzidiri, fundații, 0740.696.157. 37519

• **Reparăm acoperișuri,** schimbăm lețuri acoperișuri vechi, montăm țiglă ceramică, 0728.401.909. 55079

• **Reparăm acoperișuri,** montăm Lindab sau țiglă, dulgherie. Prețuri avantajoase, 0735.034.521. 55082

CONSTRUCȚII

• **Aduc balast,** nisip, sort, pământ, ridic moloz, mraniță, lemne, ☎0747.206.371. 46188

• **Aduc la** domiciliul clientului nisip, balast, sort, grîblură, ☎0745.237.099. 52475

• **Vând lemne** de foc. Tel. 0752.532.421. 51392

AUTO STRĂINE

• **Vând BMW** 320 TDI, 2003, consum redus, 3.900 Euro/negociabil, ☎0759.016.167. 56007

• **Vând Mercedes** C180 benzină, 2003, CPC 1998, 3.300 Euro/negociabil, ☎ ☎0759.016.167. 56006

RULOTE-REMORCI

• **Vând remorcă** RM- 7 de tractor, cu roata 5 basculabilă, ☎0357- 413852. 55976

ELECTRONIC PLUS

• **Vând frigider,** congelator, mașină spălat automată, combină ladă, vitrină, ☎0257-210613. 55959

ANIMALE,PĂSĂRI

• **Vând pui** de carne și rasă mixtă. Tel. 0748.322.489. 34725

PIERDERI

• **Pierdut Certificate** constatatoare conform Declarației tip model 1 și 2 nr. 2109/15.01.2009 aparținând Bardan Nelu P.F.A. Le declar nule. 55998

ÎMPRUMUTURI FINANCIARE

• **IFN acordă** credite de nevoi personale angajaților și pensionarilor, ☎0729.660.774.

DIVERSE

• **Cumpăr cupru,** alamă, cositor, aluminiu, plumb, fier, caroserii, pene, coarne cerb, ☎0748.912.117. 52531

• **Cumpăr mașini,** baterii auto, calorifere pentru fier vechi, pene, 0748.803.788. 51374

• **Cumpăr obiecte** antice, fotolii, candelabre, ceasuri, insigne, medalii, etc., 0726.078.999. 47247

IOANA BUBULETE I.P.U.R.L

În calitate de lichidator al **SC BURKUU LIDER NR. 1 SRL**, cu sediul in loc. Lipova, Cartier Soimos, nr. 135, jud. Arad, identificata prin nr. **ORC J02/575/2011 si CUI 28481630,** în temeiul art. 99 alin. 3 din Legea nr. 85/2014 notifică pe toți creditorii că: prin rezolutia nr. 9615/25.06.2018, pronuntata de ORC de pe langa Tribunalul Arad, s-a dispus numirea lichidatorului Ioana Bubulete IPURL, ca urmare a dizolvarii societatii **SC BURKUU LIDER NR. 1 SRL**. Creditorii vor depune declarațiile de creanță până în data de **18.07.2018 la sediul lichidatorului**, str. Tribunul Buteanu nr. 1, ap.1, loc. Arad, acestea trebuind să îndeplinească cerințele prevăzute în art. 104 din Legea nr. 85/2014. Relații la tel. 0740234433. (8848 - H 56013)

• **Vând cazane** țuică diferite mărimi. Telefon 0740.979.825. 47159

• **Cumpăr pene** de gâscă noi și vechi la domiciliu. Plata pe loc. Telefon 0757.191.250. 48209

• **Cumpăr praf** pulbere, bări role- zgură de staniu, cositor. Ofer preț foarte bun. Tel. 0744.853.904. 51998

• **Lichidez gospodărie+** mașină Ford Fiesta 2011 38.000 km și strung Smity pentru metal cu frezâ și scule, 0748.865.702. 48222

• **Vând moară** pentru măcinat porumb (mămăligă). Tel. 0722.705.793. 43023

Mica Publicitate 0257-210.775

EVIDENȚIAZĂ-TE!

Talon valabil până în 30 septembrie 2018

Text: **DATA apariției:**.....

.....

.....

.....

.....

.....

.....

.....

Date personale:

Nume și Prenume:

Telefon:

Buletin de identitate:

TALON + PREȚUL CATEGORIEI AFERENTE

Anunțurile se preiau zilnic, la ghișeu, până în ora 16^{00}, după această oră, se pot prelua doar prin intermediul sistemului online de preluare al anunțurilor disponibil pe www.jurnalaradean.ro . Anunțurile de mică publicitate din Jurnal Arădean se publică pe baza talonului din ziar

Redacția nu își asumă responsabilitatea pentru conținutul anunțurilor de mică publicitate!

JURNAL ARĂDEAN

Pleacă din zonele ocupate de rebeli FOTO: FAN

Peste 270.000 de sirieni şi-au părăsit casele

DAMASC. Peste 270.000 de persoane din Siria au fost nevoite să își părăsească locuințele din sud-vestul țării, după ce armata a lansat un atac, în urmă cu două săptămâni, asupra zonelor ocupate de rebeli, conform unui raport ONU, citat de BBC. „Ultimele date arată că numărul persoanelor care au fost nevoite să plece din sudul Siriei a ajuns la 270.000", a declarat Mohamman Hawari, purtătorul de cuvânt al Înaltului Comisariat al Națiunilor Unite pentru Refugiați (UNHCR). Cea mai mare parte dintre persoanele afectate de lupta din zonele Deraa și Quneitra se îndreaptă spre granița cu Iordania și Înălțimile Golan, teritoriu ocupat de Israel. Niciuna dintre cele două țări nu dorește să își deschidă granițele pentru refugiați, lucru care generează pericolul unei „catastrofe umanitare". Ministrul de Externe al Iordaniei, Ayman Safadi, a anunțat luni că a trimis mai multe transporturi cu pachete menite să îi ajute pe migranți. Momentan, acestea sunt la granița dintre Iordania și Siria. În cadrul conflictului din Siria, forțele guvernamentale au avansat cu ajutorul Rusiei, care a lansat mai multe atacuri aeriene.

SURSA: MEDIAFAX

Au adoptat pragul pentru abuzul în serviciu

BUCUREȘTI. Parlamentarii Comisiei pentru legile Justiției au adoptat, luni după-amiza, raport favorabil la modificările aduse Codului penal, cu 15 voturi „pentru" și șapte împotrivă, urmând ca marți să fie votat de Senat. Parlamentarii Comisiei pentru legile Justiției au adoptat propunerea PSD prin care se introduce un prag pentru abuzul în serviciu, care prevede introducerea unui prag valoric echivalent cu un salariu minim brut pe economie, însemnând 1.900 de lei.

SURSA: MEDIAFAX

Parlamentarii Comisiei pentru legile Justiției au adoptat propunerea PSD

Donald Trump critică practicile comerciale ale UE

WASHINGTON. Președintele american Donald Trump a comparat practicile comerciale ale Uniunii Europene cu cele ale Chinei.

Europenii „au avut în ultimul an un excedent comercial de 151 miliarde de dolari. Și, în plus, noi cheltuim o avere cu NATO pentru a-i proteja", a continuat el.

„Este teribil ceea ce ne-au făcut", a apreciat miliardarul. „Tuturor ne place Uniunea Europeană într-un anumit fel", dar aceste țări „ne tratează foarte rău. Ele ne tratează foarte nedrept", a adăugat el.

El și-a justificat decizia de a impune tuturor partenerilor comerciali ai SUA tarife vamale la importurile de oțel și aluminiu: „Dacă nu le aplicăm tuturor, atunci ele (țările producătoare vizate) trec prin țări care nu sunt supuse tarifelor și se pierde mult timp".

Întrebat dacă ar fi oportun să se facă mai degrabă un front comun cu aliații SUA împotriva Chinei, președintele a răspuns negativ. Europenii „nu vor produsele noastre agricole. Cu toată sinceritatea, ei au agricultorii lor și vor să-și protejeze agricultorii. Dar noi nu îi protejăm pe ai noștri", a spus el.

Cu privire la UE, el a mai evocat piața auto, indicând brandurile germane, în timp ce „noi nu putem să facem să intre acolo mașinile noastre".

SURSA: AGERPRES

Inflaţia a depăşit 40.000%

Rata anuală a inflației din Venezuela a ajuns în luna mai la 41.838%, un nou nivel maxim în istoria țării, așteptările economiștilor fiind ca, în 2018, economia să sufere a cincea scădere economică consecutivă.

CARACAS. Țara în care inflația a atins un nou nivel record, de peste 40.000%.

Conform Bloomberg, rata inflației ar fi ajuns, de fapt, la 43,378%, o ceașcă de cafea (unitatea de măsură utilizată de Bloomberg pentru a estima rata inflației) costând un milion de bolivari - moneda națională a Venezuelei. Practic, la rata actuală, cinci milioane de bolivari echivalează cu doar 1,45 dolari.

Rata inflației în Venezuela este estimată în funcție de evoluția prețurilor în condițiile lipsei datelor oficiale. Guvernul venezuelean a oprit publicarea datelor economice de cel puțin un an, inclusiv a celor legate de inflație. Conform unor surse de specialitate, citate de The Independent, problemele economice structurale ale Venezuelei ar fi fost amplificate și de creșterea graduală cotației barilului Brent pe parcursul acestui an. Această evoluție a dus la scăderea la jumătate a producției de petrol a Petróleos de Venezuela (PDVSA), compania de stat venezueleană responsabilă cu aproape întreaga producție de petrol din țară. PDVSA este responsabilă și pentru 95% din totalul exporturilor și pentru un sfert din PIB-ul țării.

De cealaltă parte, Nicolas Maduro, recent reales în funcția de președinte, a dat vina pe activiștii din opoziție și pe oficiali ai Statelor Unite pentru problemele economice structurale ale țării.

În plus, a refuzat ajutor extern și a aplicat măsuri care au adâncit și mai mult inflația. Cel mai recent astfel de caz a fost triplarea salariilor la începutul lunii iunie, cu trei milioane de bolivari - la valoarea de atunci, trei milioane de bolivari echivalau cu puțin peste un dolar.

SURSA: MEDIAFAX

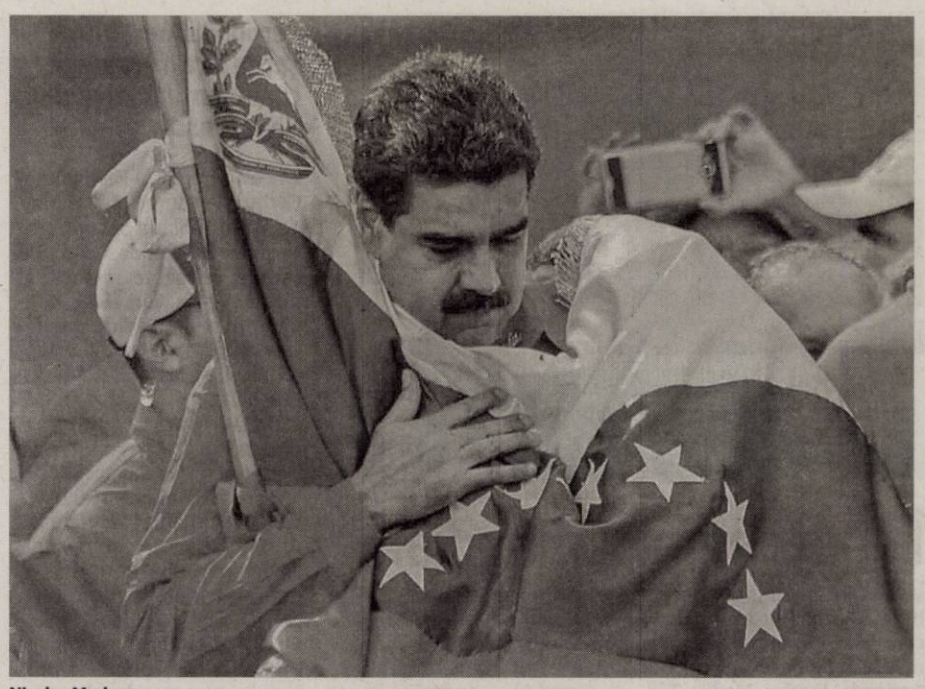

Nicolas Maduro FOTO: FAN

Ar putea fi acordate ajutoare în urma inundaţiilor

BUCUREȘTI. Premierul Viorica Dăncilă a anunțat că, în ședința de Guvern de joi, ar putea fi acordate ajutoare pentru localitățile care au fost afectate de inundații.

„Facem o misiune de evaluare, vrem să vedem ce s-a întâmplat, vrem să vedem de ce au nevoie autoritățile locale, vrem să vedem situația existentă în teren, vrem să grăbim evaluarea, astfel încât oamenii care au fost loviți de aceste fenomene să poată să aibă un ajutor imediat. (...) Noi sperăm ca să avem până joi toate evaluările din toate județele, din toate localitățile care au fost afectate, iar în ședința de Guvern de joi să aprobăm deja ajutorul pe care oamenii îl așteaptă de la noi", a declarat Dăncilă în timpul unei vizite efectuate luni în județul Buzău, conform imaginilor transmise pe pagina de Facebook a Guvernului. Totodată, premierul a felicitat MAI, IGSU și autoritățile care au acționat până în prezent în localitățile afectate de inundații.

SURSA: AGERPRES

Au discutat despre preşedinţia Consiliului UE

BUCUREȘTI. Prim-ministrul Viorica Dăncilă și vicepreședintele Comisiei Europene Maros Sefcovic au discutat luni, la Palatul Victoria, despre pregătirea României pentru preluarea președinției Consiliului UE, prioritățile în domeniul energiei și accesarea de către autoritățile române a Fondului de Solidaritate al Uniunii Europene. Potrivit unui comunicat al Guvernului, premierul Dăncilă a spus că prioritățile României la președinția Consiliului UE pun accent pe energie, cercetare și inovare, acordându-se atenția cuvenită provocărilor la nivel european, precum și politicilor tradiționale: Politica de Coeziune, Politica Agricolă Comună, Politica Energetică, inclusiv componenta de cercetare-inovare. „Este important ca în mandatul președinției României să obținem un acord politic privind Cadrul Financiar Multianual post-2020. Arătăm astfel că Uniunea Europeană rămâne puternică și după Brexit și că împreună punem bazele unei Europe puternice, solidare și incluzive", a afirmat Dăncilă.

Germanii susţin poziţia lui Merkel privind migraţia

BERLIN. Mai mult de două treimi dintre germani (69%) susțin demersurile cancelarului Angela Merkel de a găsi o soluție la nivelul Uniunii Europene cu privire la migrația ilegală, în detrimentul propunerii ministrului de interne Horst Seehofer de închidere unilaterală a granițelor, relevă un sondaj de opinie realizat de institutul Forsa, transmite luni dpa. Sondajul, realizat în 28-29 iunie, a ajuns la concluzia că susținătorii Uniunii Creștin-Sociale (CSU), aliatul bavarez al Uniunii Creștin-Democrate (CDU, partidul Angelei Merkel), sunt divizați în privința soluției la problema gestionării fluxurilor de migranți. Astfel, doar 48% dintre ei sprijină propunerea lui Seehofer de a se începe respingerea unora dintre migranții ilegali la frontieră. În schimb, 49% din electoratul CSU susține abordarea cancelarului Angela Merkel. Din 2015, peste 1,6 milioane de migranți, majoritatea musulmani provenind din zonele de conflict din Orientul Mijlociu, au venit în Germania, profitând de politica ușilor deschise.

JURNAL ARĂDEAN

Expoziția retrospectivă FOTO: EPA

Retrospectivă Casa Dior

LONDRA. O amplă retrospectivă dedicată renumitei case de modă Dior va fi pusă în scenă în 2019 la Victoria & Albert Museum din Londra, după succesul unei expoziții similare desfășurate recent la Paris. Expoziția „Christian Dior: Designer of Dreams", deschisă publicului în perioada 2 februarie-14 iulie 2019, va contura evoluția celebrei case de modă începând cu creațiile semnate de fondatorul său.

Christian Dior a lansat casa de modă care îi poartă numele în 1947 și a creat haine pentru vedete precum Grace Kelly și Ava Gardner. Este de asemenea faimos pentru costumul alb-negru lansat în același an și denumit ,'Bar Suit'', care a influențat moda siluetelor clepsidră și a fustelor bufante din anii '1950. Versiunea londoneză a expoziției va explora, în plus, fascinația lui Christian Dior pentru Marea Britanie, precizează casa de modă într-un comunicat. Designerul francez admira costumele create de magazinele de pe Savile Row din Londra și organiza prezentări în case impunătoare precum Blenheim Palace.

SURSA: AGERPRES

Eșarfă de un kilometru

PHNOM PENH. Cambodgia a intrat duminică în Cartea Recordurilor cu o eșarfă în lungime de 1.149, 8 metri, țesută manual în stilul tradiționalului batic roșu și alb denumit „krama", informează AFP.

Eșarfa FOTO: FAN

La inițiativa organizației de tineret a partidului aflat la guvernare, peste 23.000 de persoane au participat la operațiunea de țesere a eșarfei, desfășurată în fața palatului regal din Phnom Penh.

Eșarfa gigant a fost întinsă duminică, cu ajutorul a mii de persoane, pe o stradă din capitală pentru a permite unui reprezentant din partea cărții recordurilor Guinness să realizeze măsurătorile oficiale.

„Cu 1.149,8m, ați stabilit un nou record mondial Guinness", a declarat reprezentantul Cărții Recordurilor, Swapnil Dangarikar. **SURSA: AGERPRES**

Spinoff la „Men in Black"

LOS ANGELES. Casa de producție Sony pregătește un spinoff la celebra serie „Men in Black", cu o distribuție de excepție din care nu vor lipsi Liam Neeson, Chris Hemsworth, Tessa Thompson, Kumail Nanjiani și Rafe Spall, conform unei informații publicată la sfârșitul săptămânii trecute de site-ul The Wrap. Kumail Nanjiani a fost nominalizat anul trecut, alături de soția sa, Emily Gordon, la premiul Oscar pentru scenariul producției „The Big Sick", în care a interpretat și rolul principal.

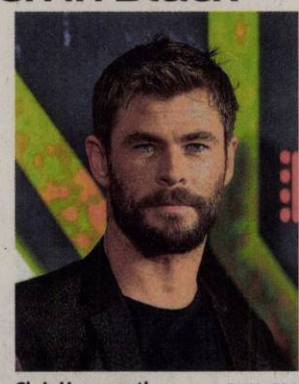

Chris Hemsworth FOTO: EPA

Noul film din universul bine condimentat cu extratereștri al seriei „Men in Black" va fi regizat de F. Gary Gray („Fate of the Furious"), după un scenariu de Art Marcum și Matt Holloway, scenariștii care s-au remarcat prin producția „Iron Man" din 2008. Deocamdată nu a fost anunțat titlul noii producții.

Filmul, care va fi lansat în iunie 2019, va fi produs de Walter F. Parkes și Laurie MacDonald, iar Steven Spielberg va fi producător executiv.

SURSA: AGERPRES

S-a măritat Kaley Cuoco

LOS ANGELES. Actrița Kaley Cuoco (32 de ani), interpreta rolului Penny din serialul „The Big Bang Theory", s-a căsătorit sâmbătă cu Karl Cook (26 de ani), fiul unui miliardar și a confirmat informația pe contul său de Instagram. Kaley Cuoco se află la cea de-a două căsătorie după ce a divorțat de jucătorul de tenis Ryan Sweeting în septembrie 2015. Actrița s-a logodit cu Karl Cook la Disneyland, în California, pe 30 noiembrie, chiar de ziua ei, când a împlinit 32 de ani. Cei doi și-au început relația în martie 2016. Karl Cook este și jocheu profesionist. El a învățat călăria de la vârsta de 8 ani și a câștigat câteva premii la competiții ecvestre, printre care primul loc la SmartPak Grand Prix și la UltrOz Jumper. Actrița este și ea pasionată de cai, învățând să călărească de la vârsta de 15 ani.

Kaley și Karl FOTO: EPA

SURSA: AGERPRES

Lavinia
Pasiunile ei sunt moda, muzica și lectura.

www.aradon.ro
Mai multe poze cu Lavinia

Pui nou
Un pui de siamang, o specie de gibon, s-a născut în bioparcul din Turin, Italia. FOTO: EPA

În patrimoniul mondial

MANAMA. Catedrala din Naumburg, Germania, unul dintre cele mai importante monumente religioase datând din perioada Evului Mediu Târziu, a fost inclusă duminică de UNESCO pe lista patrimoniului mondial, potrivit DPA.

Este cel de-al doilea sit cultural german acceptat de experții UNESCO în cadrul reuniunii de anul acesta de la Manama, capitala statului Bahrain, după peisajul arheologic frontalier Hedeby și Danevirke, inclus sâmbătă pe lista patrimoniului mondial.

Catedrala, construită în secolul al XIII-lea, în stilurile arhitectonice roman și gotic, este celebră în special pentru lucrările din interior realizate de Maestrul din Naumberg, un artist anonim ambulant care a creat sculpturile din piatră a celor 12 fondatori ai catedralei. **SURSA: AGERPRES**

Catedrala din Naumburg FOTO: EPA

Înscrieri la Cerbul de Aur

Cerbul de Aur 2018: șapte juraţi vor alege concurenţii festivalului de la Braşov.

BRA OV. Directorul Festivalului Cerbul de Aur 2018, Smaranda Vornicu Shalit și compozitorul Andrei Tudor se numără printre cei șapte membri ai juriului care vor alege concurenții manifestării organizate între 29 august și 2 septembrie, în Piața Sfatului din Brașov.

Piaţa Sfatului va fi iar gazda Cerbului de Aur FOTO: C.B.

Daniel Jinga - dirijor și compozitor, Liana Stanciu Georgescu - jurnalist radio și TV, Felix Crainicu - realizator Radio România Actualități, Andrei Tudor - compozitor, Andreea Archip - jurnalist, Gabriel Scîrlet - regizor muzical TVR și Smaranda Vornicu Shalit - directorul evenimentului sunt cei șapte membri ai juriului care vor decide artiștii ce intră în Concursul Festivalului Internațional Cerbul de Aur. După închiderea perioadei de înscrieri, membrii juriului vor alege cel mult 15 concurenți dintre candidați, urmând ca, pe 20 iulie, să fie făcute publice numele artiștilor care vor lupta pentru marele trofeu, potrivit unui comunicat al TVR.

Smaranda Vornicu Shalit FOTO: TVR

Liana Stanciu FOTO: TVR

Artiștii care vor să urce pe scena festivalului și să concureze pentru premii în valoare totală de 65.000 de euro mai au timp să se înscrie până în data de 11 iulie, pe site-ul oficial al evenimentului, http://cerbuldeaur.ro, unde este publicat și regulamentul festivalului-concurs.

„Sperăm să oferim publicului din Piața Sfatului și din fața ecranelor de televiziune un concurs interesant, cu interpreți talentați, fiecare cu amprenta sa artistică aparte. Mai sunt zece zile și îi încurajez să se înscrie pe toți tinerii artiști care vor să urmeze calea de succes a unor mari nume precum Luminița Dobrescu, Corina Chiriac, Margareta Pâslaru, Angela Similea, Monica Anghel, Paula Seling sau Andra", a subliniat Smaranda Vornicu Shalit.

Festivalul Internațional Cerbul de Aur va avea loc în perioada 29 august - 2 septembrie, în Piața Sfatului din Brașov. În an aniversar, dedicat Centenarului României și semicentenarului festivalului, TVR propune un format special al evenimentului, cu o gală aniversară, două zile de concurs, o gală a festivalului și evenimente adiacente. Festivalul se va încheia cu o gală centenară, un spectacol folcloric ce va reuni muzica populară tradițională românească și prelucrări de actualitate ale acestui gen muzical. Evenimentul va fi transmis în direct și în exclusivitate de Televiziunea Română.

Festivalul Internațional Cerbul de Aur a debutat în anul 1968 și a avut 17 ediții, cea mai recentă dintre acestea fiind organizată în anul 2009. **SURSA: MEDIAFAX**

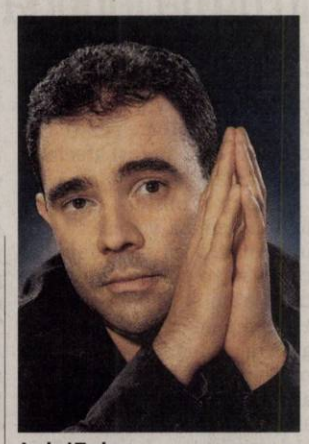

Andrei Tudor FOTO: YOUTUBE

FONDAT 1989, APARE LA ARAD, TEL. 0257/281.802, E-MAIL: REDACTIA.JURNALARADEAN@INFORMMEDIA.RO; PUBLICITATE.JURNALARADEAN@INFORMMEDIA.RO

Florin Neacşu a câştigat o minge de fotbal oferită de clubul UTA
PAGINA 7

JURNAL ARĂDEAN

Reţete care pun în valoare savoarea caiselor
PAGINA 10

MIERCURI
4 IULIE 2018
ANUL XXX, NR. 8106
12 PAGINI - 1,90 LEI

28° Temperaturile se vor situa între 15 şi 28 grade. Vântul va sufla cu 1-10 km/h.

DIMINEAŢA | AMIAZA | SEARA

Droguri confiscate FOTO: FAN

Traficul cu droguri, pedepsit blând

ARAD. Chiar dacă „vând moarte", traficanţii de droguri din Arad scapă uşor. Asta ar putea fi concluzia după ce judecătorii Tribunalului Arad au dat sentinţa în dosarul care a început odată cu demararea operaţiunii „Şoricioaica". /P.6

Acuze: „Concedii pe bani publici"

ARAD. Deplasările externe plătite din banii judeţului sunt cele ce i-au atras atenţia consilierului judeţean PSD, Ioan Gligor. Acesta acuză că CJA trimite în „concedii pe bani publici" directorii din instituţie. /P.4

Au votat! FOTO: JA

Unanimitate pe Staţia de Sortare

ARAD. A doua oară a fost cu noroc. Consilierii locali municipali au aprobat proiectul privind Staţia de Sortare a Deşeurilor. /P.3

Păduri

Topul celor mai mari proprietari de păduri din România.

	ha
SC Scolopax	25.915
Comuna Telciu	17.705
Comuna Măguri Răcătău	16.044
Primăria Braşov	14.602
Regele Mihai I	14.392

sursa: ZF

Un urs în libertate prin Arad

A trecut se pare graniţa în România iar acum e liber prin judeţ. Este vorba de un urs filmat între Arad şi Pecica.

ARAD. Că vă vine să credeţi sau nu, un urs se plimbă liber, se pare, în apropierea municipiului, între Arad şi Pecica. Un arădean care circula cu trenul pe relaţia Arad-Nădlac a filmat pe câmp, în zona fostei ferme Ciala, ursul care fugea pe terenul din zona căii ferate. Potrivit informaţiilor noastre, ursul este de „naţionalitate"... maghiară. Pe surse, am aflat că ursul a fost observat trecând graniţa dintre Ungaria şi România pe câmp, în zona localităţii Peregu Mare. Un efectiv important de forţe de ordine s-a deplasat în zona respectivă. Vorbim aici despre poliţişti de frontieră, jandarmi, poliţişti care au căutat ore întregi ursul. Se pare că nu l-au găsit, dacă este să ne luăm după imaginile surprinse în apropierea municipiului. Tot sursele noastre spun că ursul ar urma să fie retrimis în ţara de „origine", respectiv la vecinii maghiari, dacă va fi prins. Numai că, până atunci, trebuie să îl prindă cineva. Din păcate, nici Poliţia şi nici Poliţia de Frontieră nu ne-au confirmat informaţia, în timp ce reprezentanţii Jandarmeriei nu au putut fi contactaţi. În momentul în care vom avea mai multe informaţii, vom reveni. Până atunci, însă, atenţie la urs. Şi nu glumim. **JA-A.G.**

Motocicletă versus microbuz la Lebăda

Un motociclist a intrat în spatele unui microbuz marţi, 3 iulie, pe Calea Aurel Vlaicu, în zona Lebăda, sens de mers înspre UTA. La locul tamponării a fost trimis echipajul medical SMURD Arad şi o autospecială a ISU pentru a preveni aprinderea motocicletei. /P.6

FOTO: VALENTIN GORAN

Blocaj la transferul de apă potabilă în Ungaria

O conductă de 33 de kilometri urma să asigure transferul de apă potabilă din Arad în judeţul Bekes, însă lucrările au fost oprite de un an.

ARAD. Proiectul prin care urma să exportăm apă potabilă pentru 350.000 de oameni din judeţul vecin Bekes nu s-a concretizat, deşi de un an la robinetele vecinilor unguri trebuia să curgă apă din Arad.

Proiectul a fost iniţiat cu aproape 15 ani în urmă, la solicitarea autorităţile judeţului Bekes, care au calculat că ar fi mai ieftin să construiască o conductă prin care să transfere apă din puţuri existente în judeţul nostru, decât să continue să livreze populaţiei din sursele actuale. În Bekes, apa provine din surse de calitate mult inferioară şi necesită tratamente foarte costisitoare pentru ca populaţia să o poată consuma fără riscuri, pe când apa din subteranul judeţului nostru este una dintre cele mai bune din această regiune a Europei.

În 2011, autorităţile celor două judeţe au semnat actele de constituire a societăţii cu capital mixt româno-ungar Aqua Trans Mureşul SA, care a concesionat 20 de foraje de apă printr-un contract semnat cu reprezentanţii Consiliului Judeţean (CJ) Arad. Firma are rolul de a asigura transferul de apă potabilă peste graniţă, prin intermediul unei conducte de 33 de kilometri care se află în fază de construire cu fonduri asigurate de autorităţile din Bekes, aproximativ zece milioane de euro. /P.3

Sirenele sună „alarma aeriană"

ARAD. „Miercurea alarmelor", aşa au fost numite exerciţiile pentru verificarea funcţionării sistemelor de alarmare a populaţiei în caz de dezastre, iar astăzi, începând cu ora 10:00, sirenele vor emite semnalul „alarmă aeriană" - care are rolul de prevenire a populaţiei civile asupra apariţiei acestui tip de pericol. Cetăţenii sunt sfătuiţi de către Inspectoratul pentru Situaţii de Urgenţă Arad să nu se panicheze deoarece este vorba doar despre un simplu exerciţiu. /P.6

Vor suna de la ora 10:00 FOTO: FAN

S-a dezechilibrat FOTO: FAN

Biciclist decedat pe Valea Mureşului

ARAD. Accident rutier, luni seara, soldat cu moartea unui bărbat în vârstă de 71 de ani, care se deplasa pe biciclistă, pe DN 7. Se pare că biciclistul s-a dezechilibrat în momentul în care a fost depăşit de un autotren. /P.6

Noua stagiune va începe la Palat!

ARAD. Noua stagiune a Filarmonicii de Stat Arad va începe, în toamna acestui an, la Palatul Cultural, lucrările de reabilitare urmând fi încheiate până atunci. /P.5

Direcţia Venituri, lăsată fără internet

ARAD. Dorel a comis-o din nou. De data aceasta, a reuşit să taie un cablu de fibră optică care asigura accesul la internet al Direcţiei Venituri din cadrul Primăriei. În consecinţă, toate serviciile online ale Direcţiei au fost suspendate temporar. /P.3

„Motorul" în anul 2016 FOTO: JA

Încep sezonul pe „Motorul"?

ARAD. Veşti bune pentru suporterii utişti. Există toate premizele ca alb-roşii să înceapă noul sezon în Arad, pe „Motorul". În aceste zile se lucrează intens la stadionul din Aradul Nou, atât la montarea gazonului sintetic, cât şi la instalaţia de nocturnă. /P.7

Inform Media Press SRL
JURNAL ARĂDEAN | ARAD ONLINE www.aradon.ro

Ne mărim echipa!

Căutăm colegi pentru următoarele posturi:

- coordonator reţea distribuţie
- asistent manager
- lead generator

Detalii în pagina 3

Remember: 4 iulie

1776 A fost adoptat documentul numit Declaraţie de independenţă a SUA

1790 S-a născut George Everest, geograf englez (d. 1866)

1827 Sclavia este abolită în statul New York

1831 A murit James Monroe, al 5-lea preşedinte al SUA (n. 1758)

1854 S-a născut Victor Babeş, bacteriolog şi morfopatolog român, fondator al şcolii româneşti de microbiologie (d. 1926)

1872 S-a născut Calvin Coolidge, al 30-lea preşedinte al Statelor Unite ale Americii (d. 1933)

1876 S-a creat, la Bucureşti, „Societatea naţională de Cruce Roşie a României"

1927 S-a născut **Gina Lollobrigida,** actriţă italiană

Gina Lollobrigida FOTO: FAN

1923 S-a născut Haralamb Zincă scriitor român (d. 2008)

1928 În Marea Britanie este acordat dreptul deplin de vot pentru femei

1934 A murit Marie Curie, om de ştiinţă (n. 1867)

1940 A murit Robert Pershing Wadlow, american, deţinătorul recordului mondial de cel mai înalt om din lume 2,72 m. (n. 1918)

Piețe și târguri

Azi este zi de piaţă la Pâncota, Beliu, Buteni, Şiclău, Macea, Vânători, Pecica, Şiria şi **zi de târg la** Beliu şi Buteni.

Mâine, joi, este zi de târg săptămânal la Curtici, Sebiş, Cermei, Săvârşin, Secusigiu, Zerind.

Sănătate

• **CABINET GINECOLOGIC:** Cabinet ginecologic Arad, B-dul Decebal 11 (lângă Hotel Aradul), chiuretaj medicamentos, eco 4 D, test PAP.TEL: 0770823850, 0723643581

• **Policlinica DR. TURCIN, oferă:** Cardiologie (EKG, Ecografie cardiacă, Doppler vascular, Holter EKG si TA, Test de efort), Oftalmologie **(NOU - chirurgie pol anterior; CV computerizat; optică medicală),** ORL (videoendoscopie), pneumologie, gastroenterologie, neuropsihiatrie, medicină de familie, ecografii generale, Ginecologie. **Telefon: 0257/285510, www.policlinica-turcin.ro**

• **Farmacia GLYKON - UTA,** Bl U 6 (vis-a-vis de biserica în construcţie). Deschis zilnic: luni-vineri 07.00 -21.00 sâmbătă şi duminică 08.00-18.00. **Telefon: 0257/241197.**

Sudoku

REGULI:
În fiecare bloc sunt câteva cifre între 1 şi 9, stabilite dinainte. Acestea trebuie completate cu cifrele lipsă, în aşa fel încât fiecare număr să figureze o singură dată. De asemenea, cifrele de la 1 la 9 trebuie să figureze o singură dată atât pe rândurile orizontale cât şi pe coloanele verticale ale celor nouă blocuri luate împreună.

ÎNCEPĂTORI

	6	2			1			3
	1		3			9	2	
	9						5	
					4			
		6		3			1	
9	4					7		
5			7	9				
		4				8		
				6		2		

AVANSAŢI

2	1			7				
			1	2		9		
9	3		4					
						7		
				4	7		1	
	8						2	4
	2		6	9				8
3								1
6	7					3		

Soluţiile jocurilor din numărul precedent:

ÎNCEPĂTORI

9	3	1	8	6	2	7	4	5
5	2	4	7	3	1	9	6	8
8	7	6	5	9	4	1	3	2
1	4	9	3	2	8	6	5	7
6	5	7	4	1	9	2	8	3
2	8	3	6	5	7	4	9	1
7	6	5	2	4	3	8	1	9
4	1	2	9	8	5	3	7	6
3	9	8	1	7	6	5	2	4

AVANSAŢI

2	3	7	6	1	4	9	8	5
4	9	5	8	7	3	2	6	1
8	6	1	5	2	9	4	7	3
3	5	4	9	6	1	7	2	8
9	7	6	3	8	2	1	5	4
1	2	8	4	5	7	3	9	6
6	4	9	7	3	8	5	1	2
7	8	2	1	4	5	6	3	9
5	1	3	2	9	6	8	4	7

UNDE MERGEM în Arad

Cinema

CINEMA CITY ATRIUM

- **Amnezie cu surprize, ora 21:20**
- **Clubul femeilor dezlănţuite, ora 21:00**
- **Cu drag, Simon, orele 14:20, 16:40, 19:00**
- **Deadpool 2, orele 16:50, 19:20, 22:00**
- **Iubindu-l pe Pablo, urându-l pe Escobar, orele 14:10, 17:00, 19:30, 22:10**
- **Jim Button and Luke the Engine Driver, orele 14:10, 16:30**
- **Jurassic World: Un regat în ruină, orele 15:20, 18:00, 20:40, 22:20**
- **Moştenire diabolică, orele 19:10, 21:50**
- **Ocean's 8: Jaf cu clasă, orele 15:10, 17:30, 19:50, 22:10**
- **Operaţiunea Ham-Ham, orele 14:30, 16:50**
- **Peter Iepuraşul, ora 14:50**
- **Prinţul fermecător, orele 13:00, 15:10, 17:10**
- **Răzbunătorii: Războiul infinitului, ora 19:20**
- **Sicario 2: Soldado, orele 15:00, 17:40, 20:10, 22:40**
- **Solo: O poveste Star Wars 3D, orele 13:10, 16:10, 19:00**
- **Taxi 5, orele 18:50, 21:40**

Teatre

TEATRUL DE VARĂ „ETHOS"
Str. George Barițiu, Nr.16

- **Ileana, Principesă de România** (r. Liana Ceterchi – Asociaţia Femeilor din Teatru), miercuri, 4 iulie, ora 20.00

Întreruperi de curent

Joi, 5 iulie 2018. În judeţ, h 9 – 15: Mânerău, SC FERTILIA Bocsig; **h 9 – 16:** Sântana (p), Chişineu-Criş (p) - strada Înfrăţirii nr.34 (blocuri Pădureni); **h 9 – 17:** Sebiş (p) - Bulevardul Victoriei (Blocurile: A, B şi G); **h 9 – 17:** Ineu (p) - străzile Gh. Doja, Horea, A. Iancu.

Arădenii, chemaţi să-şi achite datoriile la gunoi

S.C. Polaris M. Holding S.R.L. invită toţi clienţii cu datorii până la data de **30 iunie** la sediul departamentului comercial din Arad piaţa Plevnei (lângă Casa cu lacăt) în vederea achitării facturilor datorate pentru serviciul de salubrizare prestat până la data **23 aprilie 2018.** Informarea este importantă pentru toţi arădenii care au datorii la gunoi pentru că, potrivit SC Polaris M Holding SRL, după data de **15 iulie 2018,** societatea va trece la executarea clienţilor cu datorii, pe calea legală.

Horoscop

BERBECUL (III.21.-IV.20.)
Vei avea o zi plină de întâmplări atât plăcute cât şi neplăcute. La locul de muncă există riscul să faci unele greşeli din neatenţie.

TAURUL (IV.21.-V.20.)
Relaţia cu cei din jur este destul de bună, însă există posibilitatea să ai parte de o discuţie în contradictoriu cu un prieten apropiat. Încearcă să fii calm şi să găseşti o soluţie.

GEMENII (V.21.-VI.21.)
În această zi vei fi ocupat cu o problemă profesională ce pare a fi mai complicată decât te-ai fi aşteptat. Vei realiza că îţi lipsesc anumite informaţii importante.

RACUL (VI.22.-VII.22.)
Ar fi indicat ca în această zi să eviţi speculaţiile de orice fel şi, să nu te implici în activităţile care presupun un risc financiar. Se pare că nu eşti în apele tale.

LEUL (VII.23.-VIII.23.)
Vei avea parte de o zi destul de bună. Există posibilitatea ca în această dimineaţă să primeşti o sumă de bani la care nu te aşteptai.

FECIOARA (VIII.24.-IX.23.)
În cazul în care eşti şofer, ar fi bine să te duci să îţi duci maşina la o revizie, deoarece rişti să rămâi blocat în trafic. Dacă eşti pieton ai grijă la cum traversezi.

BALANŢA (IX.24.-X.23.)
Astăzi vei fi nevoit să pleci într-o călătorie în interes de serviciu. Ar fi bine să te încarci cu multă răbdare deoarece persoanele cu care te vei întâlni pot fi destul de dificile.

SCORPIONUL (X.24.-XI.22.)
Vei primi o veste bună în legătură cu un împrumut pe care l-ai solicitat în urmă cu câteva zile. Ar fi bine să mai verifici încă o dată dacă ai toate documentele necesare.

SĂGETĂTORUL (XI.23.-XII.21.)
Se pare că mai ai câteva zile până la concediu şi deja devii agitat. Nu ştii ce cumpărături sau ce pregătiri să faci. Încearcă să te liniştești.

CAPRICORNUL (XII.22.-I.20.)
Vei fi destul de ocupat la locul de muncă. Vei fi nevoit să termini unele lucrări pe care le-ai început zilele trecute. Există posibilitatea ca în urma unei şedinţe urgente să fii nevoit să îţi asumi anumite responsabilităţi.

VĂRSĂTORUL (I.21.-II.20.)
Din cauza unor probleme financiare vei fi puţin cam irascibil în această zi. Ar fi indicat să îţi controlezi vocabularul înainte de a jigni o persoană.

PEŞTII (II.21.-III.20.)
Din cauza unor discuţii în contradictoriu cu partenerul de viaţă vei fi destul de irascibil şi riști să îi jignești pe cei dragi.

„Jurnal arădean" vă ascultă

De luni până joi, între orele 11.00-13.00, la telefonul 0257.212.055, redactorul nostru vă stă la dispoziţie.

ARAD. T. Ciurdariu consideră, în urma unui articol apărut în Jurnal Arădean, că diferenţa dintre CET Arad şi CET Oradea este legată de „promovarea pe criteriu politic, în cazul primarului liberal din Arad, respectiv promovarea pe bază de criterii profesionale, din partea unui alt primar liberal, la Oradea".

Mircea P. atrage atenţia angajaţilor care ridică gunoiul menajer în zona străzilor Voinicilor şi Simfoniei, din cartierul Micălaca, că „la ora 7.00 dimineaţa este neplăcut să auzi certurile şi scandalurile dintre ei".

S.B. este extrem de mulţumită de iniţiativa Consiliului Judeţean Arad de a organiza Târgul „Produs de Arad", dorindu-şi mai multe evenimente de acest gen în municipiul şi judeţul nostru.

K.T. afirmă: „Îmi rup maşina pe străzile municipiului. Mai ales în zona gurilor de canal s-au făcut gropi pe care, de multe ori, nu le poţi evita".

JA-D.L.

Curs valutar

Denumirea valutei	BNR	BCR		BRD		Intesa Sanpaolo Bank		Banca Românească		Patria Bank		Alpha Bank		Casa de schimb LUXOR		Casa de schimb TRESOR	
		C	V	C	V	C	V	C	V	C	V	C	V	C	V	C	V
Euro	4,65	4,58	4,72	4,59	4,73	4,61	4,70	4,62	4,69	4,62	4,69	4,63	4,68	4,63	4,65	4,63	4,65
Dolar SUA	3,99	3,90	4,08	3,93	4,07	3,90	3,99	3,96	4,02	3,95	4,04	3,96	4,03	3,96	4,00	3,97	4,00
Forint	0,0141	0,0135	0,0147	0,0138	0,0143	-	-	-	-	0,0138	0,0143	-	-	0,0140	0,0143	0,0141	0,0143
Gram aur	159,92																

Vremea

Miercuri, 4 iulie

www.aradon.ro

15° LA ORA 6 — temperaturile se vor situa între 14 şi 15 grade. Vântul va sufla cu 5-10 km/h dinspre NNV.

28° LA ORA 18 — temperaturile se vor situa între 27 şi 28 grade. Vântul va sufla cu 1-5 km/h dinspre S.

Ziua precedentă

Arad	12–27	Umiditate:	44%
Lipova	12–27	Presiune:	1017 mb
Chişineu-Criş	12–27	Precipitaţii:	0%
Săvârşin	11–26	Vânt:	2 km/h
Sebiş	11–26	Direcţie vânt:	N

Soarele

Răsare: 05:49
Apune: 21:29

FAZELE LUNII
13.07 · 19.07 · 27.07 · 4.08

Azi

Temperaturile se vor situa între 15 şi 28 grade. Vântul va sufla cu 1-10 km/h, dinspre NNV-S.

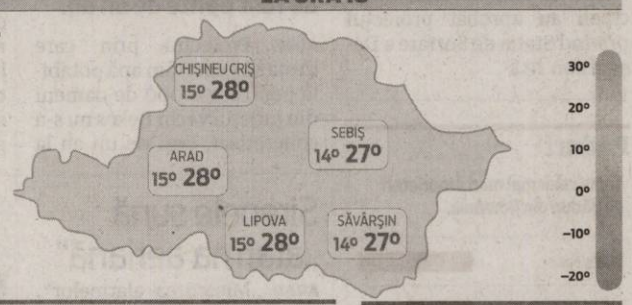

	MIERCURI	JOI	VINERI	SÂMBĂTĂ
	15° 28°	17° 28°	17° 29°	16° 27°
	însorit	parţial însorit	nori şi soare, posibil o aversă	furtuni cu fulgere

Calendar

Biserica ortodoxă: Sf. Andrei, Arhiep. Cretei; Sf. Cuv. Marta (Post)
Biserica greco-catolică: Sf. aep. Andrei Cretanul
Biserica romano-catolică: Sf. Elisabeta a Portugaliei, Ff. Piergiorgio Frassati; Maria Crocifissa Curcio, călug.

Prognoză pentru trei zile

Temperaturile minime vor fi cuprinse între 16 şi 17 grade, iar cele maxime între 27 şi 29 grade.

Temp.minime: 16–17°C
Temp.maxime: 27–29°C

JURNAL ARĂDEAN
B-dul Revoluţiei nr. 62, Arad
BRAT Auditat de BRAT
Reclamaţii difuzare: 0257.241.151

Şef departament publicitate şi departament difuzare: Cristian Sulinţan
Secretariat: 0257.212.090 (centrala), fax - 0257.212.012
Marea publicitate: 0257.280904
Mica publicitate: 0257.210775; B-dul Revoluţiei, nr. 81
Tiparul executat la: Tipografia Inform Média Lapkiadó Kft

Redactor şef: Adriana Barbu (8416) Responsabil de număr: Dan Lazăr
Secretar general de redacţie: Gabriela Groza (8423); Departamente: Eveniment: Alin Gherasim (8417), Ioana Costaş (8414); Valentin Goran (8405); Politic: Simion Todoca (8434); Economic: Andreea Pintea (8415); Social: Diana Duţu (8413); Sport: Daniel Scridon (8424), Leo Sfâra (8422), Dan Lazăr (8406); Cultură: Eugen Rogojan.
Tehnoredactare: Ghizela Şerban (8409), Munteanu Daniel (8411).
REDACŢIE: tel. 0257.212.090 (centrala); fax 0257.212.012, 0257.228.592; e-mail: redactia.jurnalaradean@informmedia.ro, adevaruldearad@informmedia.ro, publicitate.jurnalaradean@informmedia.ro, publicitate.adevarul@informmedia.ro

Unanimitate pe Sortare

A doua oară a fost cu noroc. Consilierii locali municipali au aprobat proiectul privind Staţia de Sortare a Deşeurilor.

ARAD. A fost convocată „de îndată" şi s-a încheiat de îndată ce a început. Vorbim de şedinţa Consiliului Local Municipal de marţi, care a avut un singur punct pe ordinea de zi: „Proiect de hotărâre nr. 247/2018 privind mandatarea Asociaţiei de Dezvoltare Intercomunitară Sistem Integrat de gestionare a deşeurilor - Judeţul Arad, să organizeze pe seama şi în numele Municipiului Arad procedura de delegare a gestiunii Staţiei de sortare a deşeurilor prin concesiune către un operator, să elaboreze documentaţia de atribuire şi să încheie contractul de concesiune". Aşa cum era de aşteptat, proiectul a generat votul unanim al aleşilor - fie ei de la putere sau de la opoziţie.

„În urmă cu o lună şi ceva s-a votat trecerea Staţiei de Sortare către ADI Deşeuri pentru a licita operarea ei. În şedinţa de săptămâna trecută s-a reluat acest vot din câteva considerente juridice solicitate de Direcţia Tehnică de la Primărie şi de la ADI Deşeuri. După cum ştiţi, a votat tot spectrul politic acum o săptămână, dar - fiind perioadă de concedii - nu au fost suficienţi consilieri la vot, nu au fost suficiente voturi. Acesta a fost motivul pentru care am convocat o nouă şedinţă astăzi, cu un singur punct pe ordinea de zi, cel de săptămâna trecută. Având numărul necesar de consilieri, proiectul a trecut şi sperăm ca ADI Deşeuri să reuşească să ducă la bun sfârşit problematica gunoaielor şi a sortării selective a deşeurilor în municipiul Arad, până la sfârşitul anului" - a declarat viceprimarul Călin Bibarţ, după încheierea şedinţei extraordinare de îndată de marţi. **JA-D.D.**

Dorel a lăsat fără internet Direcţia Venituri

ARAD. Direcţia Venituri din cadrul Primăriei Municipiului Arad anunţă contribuabilii că „o defecţiune survenită la infrastructura furnizorului de servicii de internet a cauzat suspendarea temporară a tuturor serviciilor online. Până la remedierea situaţiei, plăţile vor putea fi efectuate prin intermediul paginii: https://www. ghiseul.ro/. Pentru informaţii suplimentare, au fost puse la dispoziţia cetăţenilor numerele de telefon: +40257 283622, +40257283312 (interior 117) sau +40730260797. Direcţia Venituri îşi cere scuze pentru inconvenientele create şi va anunţa momentul în care serviciile vor deveni funcţionale" - se arată într-un comunicat de presă al Primăriei Arad.

Blocaj la transferul de apă

O conductă de 33 de kilometri urma să asigure transferul de apă potabilă din Arad în judeţul Bekes, însă lucrările sunt oprite de un an.

Conducta a fost, în parte, realizată FOTO: M.B.

ARAD. Termenul iniţial pentru finalizarea lucrărilor era 30 iunie 2016, însă acesta a fost decalat pentru decembrie 2016. Totuşi, proiectul nu a fost finalizat nici în prezent, orice lucrări fiind suspendate de aproximativ un an.

Fără finanţare

Surse din cadrul administraţiei judeţului şi din cadrul Companiei de Apă - care deţine 50 la sută din acţiunile la Aqua Trans Mureşul SA, în timp ce 50 la sută sunt deţinute de o companie din Bekes - ne-au declarat că proiectul este în blocaj din cauză că partea ungară a întrerupt finanţarea.

Directorul Aqua Trans Mureşul SA, Arnold Bajo, a confirmat acest lucru, dar nu a putut oferi detalii privind motivul întreruperii finanţării. El ne-a declarat că la realizarea conductei pe raza judeţului Arad s-a lucrat până în urmă cu un an. „Din cei 33 de kilometri de conductă prevăzută în proiect, în Arad urmau să fie 22, iar lucrările sunt la un stadiu al execuţiei de 80 la sută. Totuşi, pentru că nu mai există finanţarea, lucrările sunt oprite", a declarat Bajo.

Cât s-a cheltuit?

Nu am reuşit să aflăm dacă şi cât s-a lucrat pe teritoriul Ungariei, însă am aflat că lucrările executate deja în judeţul nostru au costat aproximativ 5.000.000 de euro, bani asiguraţi de judeţul Bekes. Dacă investiţiile sunt suportate de vecini, funcţionarea societăţii Aqua Trans Mureşul SA este finanţată atât de Compania de Apă, cât şi de cea din Bekes, respectiv cei doi acţionari.

Surse din cadrul administraţiei judeţene din Arad afirmă însă că, potrivit înţelegerilor cu omologii ungari, în cazul în care proiectul nu se va concretiza, costurile suportate deja de Compania de Apă Arad urmează să fie recuperate de la autorităţile ungare.

Acord între guverne

În următoarea perioadă, oficialii din Arad şi Bekes au programate discuţii pentru a căuta soluţii de deblocare a proiectului. Pe de altă parte, conform unor surse din CJA, Ministerul Afacerilor Externe nu şi-a dat avizul pentru această cooperare transfrontalieră.

La momentul lansării proiectului, autorităţile locale din Arad şi Bekes anunţau că fac demersuri pe lângă Guvernul României pentru a accepta semnarea unui acord inter-guvernamental în vederea transferului de apă peste graniţă.

Conform site-ului Ambasadei României la Budapesta, subiectul va fi pus pe ordinea de zi a Comisiei mixte româno-ungare a celor două ministere la o şedinţă viitoare. **JA-M.B.**

Rezerve pentru arădeni

Parteneriatul semnat între Arad şi Bekes prevede ca din 20 de puţuri existente în judeţul nostru să fie extrasă şi livrată o cantitate medie de 22.000 de metri cubi de apă pe zi, dar nu mai mult de 30.000 de metri cubi pe zi. Apa ar fi destinată unei populaţii de 350.000 de locuitori din 60 de localităţi de peste graniţă. Preţul de livrare nu a fost stabilit, deocamdată, iar reprezentanţii Consiliului Judeţean Arad afirmă că cetăţenii judeţului nu vor fi afectaţi de acest parteneriat, pentru că în prezent se foloseşte 30 la sută din resursele de apă. Din resursa existentă, 30 la sută ar urma să fie livrată în Bekes, 30 la sută reprezintă consumul în Arad, iar 40 la sută va constitui rezerva de apă a judeţului.

Lider pe piaţa în mass-media print şi online din judeţele Arad, Bihor şi Timiş caută

Coordonator reţea distribuţie

Cerinţe:
- cunostinţe de operare PC (programe de bază – Excel, Word, Outlook)
- abilităţi de bună coordonare, comunicare şi planificare
- carnet de conducere cat. B
- avantaj: experienţă în coordonarea unei echipe

Responsabilităţi:
- coordonează, planifică, implementează şi administrează desfăşurarea operaţiunilor de distribuţie
- monitorizează şi centralizează rapoartele de activitate ale subordonaţilor
- gestionează planul activităţilor de distribuţie identificând necesarul de resurse şi materiale
- raportează rezultatele activităţii către departamentele stabilite

Beneficii:
- salariu atractiv
- dezvoltarea unei cariere de succes într-o companie multinaţională
- oportunitatea de a progresa profesional într-un domeniu de viitor şi dinamic
- condiţii moderne de lucru, acces la beneficii de ultimă generaţie

Asistent manager/ Lead generator

Candidatul ideal:
- cunoştinţe de operare PC (programe de bază – Excel, Word, Outlook)
- avantaj studii superioare
- carnet de conducere cat. B
- persoană atentă, organizată, dornică să acumuleze experienţă şi orientată spre dezvoltare personală şi profesională.

Descrierea jobului:
- asistă managerul în activităţi specifice
- asigură interfaţa dintre manager, membrii echipei şi colaboratorii externi
- participă la şedinţe de lucru ale echipei, asigurând pregătirea adecvată a acestora
- întocmeşte şi redactează corespondenţa
- asigură clasarea corespondenţei/documentelor, multiplicarea de materiale, preluarea şi transmiterea de mesaje sau informaţii, expedierea corespondenţei prin fax, email sau poştă.

Beneficii:
- salariu atractiv
- dezvoltarea unei cariere de succes într-o companie multinaţională
- oportunitatea de a progresa profesional într-un domeniu de viitor şi dinamic
- condiţii moderne de lucru, acces la beneficii de ultimă generaţie

☎ 0720.400.350

email: cristian.sulintan@informmedia.ro

Inform Media
Press SRL

JURNAL ARĂDEAN

ARAD ONLINE
www.aradon.ro

JURNAL ARĂDEAN

Continuă Târgul „Produs în Arad" din Parcul Pădurice

ARAD. Zeci de mii de arădeni au vizitat Târgul „Produs în Arad", în primele zile de la deschidere, potrivit organizatorilor. Vizitatorii se pot bucura în continuare de cel mai colorat târg al verii, evenimentul continuând toată săptămâna în Parcul Pădurice (până duminică la ora 22).

Zilnic, între orele 18 și 21, vizitatorii se vor putea bucura de programe artistice desfășurate pe scena din centrul Parcului Pădurice! Atmosfera va fi întreținută de trupele Nova Band, Party Mix Band, Fantazia, solista Alexandra Vasiu și elevi ai Școlii Populare de Artă, Liceului de Artă și ai Palatului Copiilor.

„Aradul are oameni harnici, gospodari, care trebuie promovați și încurajați să se dezvolte. Eticheta «Made in Arad» reprezintă un garant al calității, al lucrului bine făcut. Vă invit în Parcul Pădurice să descoperiți produsele arădene expuse, într-o varietate de domenii, de la cele alimentare, până la cele agricole sau meșteșugărești, să cunoașteți producătorii locali și să îi încurajați cumpărând produsele lor", a declarat președintele Consiliului Județean Arad, Iustin Cionca.

Ajuns la cea de-a doua ediție, Târgul „Produs în Arad" este organizat de Consiliul Județean Arad și Primăria Municipiului Arad.

JA-A.P.

„Produs în Arad" - în Parcul Pădurice FOTO: A.P.

„Concedii pe bani publici"

Deplasările externe plătite din banii Județului sunt cele ce i-au atras atenția consilierului județean PSD, Ioan Gligor.

Consilierul Ioan Gligor cere socoteală pentru deplasări FOTO: FAN

ARAD. Consilierul județean PSD, Ioan Gligor, a lansat o serie de acuze la adresa conducerii Consiliului Județean Arad, remarcând că „în timp ce conducerea CJA se plânge, de câte ori are ocazia, de lipsa fondurilor la bugetul județului, de lipsa banilor pentru investiții, pentru drumuri, spitale, se găsesc tot timpul bani când vorbim de serbări câmpenești cu iz electoral sau deplasări prin Europa".

100 mii lei, la extern

„În acest an, s-au prevăzut aproape 800.000 de lei la capitolul deplasări, în bugetul județului, dintre care peste 100.000 de lei sunt pentru deplasări externe. Am solicitat o situație a deplasărilor efectuate de reprezentanți ai Consiliului Județean Arad în străinătate, în 2018, iar din răspunsul primit constat că unii își fac adevărate concedii pe bani publici. Și mă refer aici la directorul CJA, Andrei Ando, care se plimbă prin Europa pe bani publici, mai ceva ca președintele. Numai în ultimele două luni și jumătate, domnul Ando a făcut două deplasări, din care cred că Aradul nu se alege cu nimic, în schimb dumnealui s-a relaxat pe banii cetățenilor. În perioada 15-30 aprilie 2018, domnul Ando a petrecut două săptămâni relaxante la San Sebastian, unde s-a documentat «în vederea realizării și implementării unui sistem de clustere în județul Arad». Studiul domnului Ando ne-a costat 2.825 de euro și 2.147 de lei. În urmă cu două săptămâni, tot domnul Ando a petrecut cinci zile la Paris, la Adunarea rețelei LIKE, «distracție» ce ne costă încă 1.325 de euro. Adică, cam cât un concediu bun, doar că e pe bani. Mă tem că Aradul nu se alege cu nimic din sutele de mii de lei cheltuite pe deplasări", declară consilierul Gligor.

JA-A.P.

Îl acuză pe Iohannis de ipocrizie

Analizând afirmațiile făcute de președinte cu ocazia Zilei Independenței SUA, Mircea Purcaru susține: „Gura păcătosului Iohannis adevăr grăiește".

ARAD. Mircea Purcaru, vicepreședinte ALDE Arad, este de părere că „ipocrizia lui Klaus Iohannis a atins cote de neimaginat în campania pentru al doilea mandat de Președinte al României, pe care a declanșat-o de facto".

Purcaru face referire la declarația făcută de președintele Iohannis la recepția organizată de Ambasada SUA cu ocazia Zilei Independenței: „Democrația nu trebuie luată drept un dat garantat, ci trebuie consolidată și apărată în fiecare zi, cu toată determinarea".

Purcaru catalogheză această afirmație ca fiind o notă de „ipocrizie de neimaginat. Vorbește despre democrație tocmai cel care refuză să pună în aplicare o decizie a Curții Constituționale a României!".

Mai mult, vicepreședintele ALDE Arad a făcut și o analiză a declarației președintelui. „Nu vreau să mă erijez în mare analist politic, dar constat că declarația lui Iohannis cuprinde un dublu adevăr. Prima parte «Democrația nu trebuie luată drept un dat garantat», reprezintă «adevărul» său: poporul trebuie să înțeleagă că el, Iohannis, are puterea de a garanta sau a nu garanta democrația, de el depinde. Nu degeaba a spus că «există un singur stat, al cărui șef sunt eu». A doua parte a declarației, «democrația trebuie consolidată și apărată în fiecare zi, cu toată determinarea». Da, acesta este un adevăr! Iar ALDE o face și va continua să o facă, așa cum spune chiar Klaus Werner, cu toată determinarea", spune Mircea Purcaru.

Vicepreședintele ALDE Arad crede că nu întâmplător declarația lui Iohannis a fost făcută la o recepție a ambasadei SUA: „Klaus Werner nu s-a adresat românilor, ci americanilor, cărora a vrut să le arate că el este cel care decide dacă în România va fi sau nu va fi democrație, așa că SUA trebuie să-l sprijine în obținerea unui nou mandat, dar și să nu o abandoneze pe Kovesi, pe care el o susține în continuare, sfidând Constituția și deciziile Curții Constituționale a României".

JA-A.P.

Mircea Purcaru versus Klaus Iohannis FOTO: FAN

Cere protecție pentru pietoni

ARAD. USR Arad a primit mai multe sesizări la Biroul Cetățeanului, privind siguranța pietonilor. Problemele ridicate de arădeni vizează, în special slaba semnalizare a trecerilor de pietoni pe unele artere ale Aradului. În contextul în care au fost înregistrate mai multe decese ale unor arădeni, accidentați pe trecerile de pietoni, USR propune administrației locale să efectueze un inventar al acestor probleme, urmat de măsuri precum refacerea marcajelor, montarea de avertizoare luminoase, de benzi rezonatoare acolo unde viteza de deplasare a autovehiculelor este ridicată, etc.

Stan Ion, vicepreședinte USR Arad, punctează: „Accidentele în care sunt implicați pietonii sunt numeroase, iar în orașul nostru au avut consecințe tragice. Chiar dacă, în unele situații ele sunt cauzate și de indisciplina victimelor, este datoria celor care administrează orașul să se asigure ca iau toate măsurile pentru a evita în cât mai mare măsură asemenea evenimente. Aradul are o problemă încă nerezolvată, iar noi credem că se impun măsuri generalizate, peste tot unde pietonii sunt în pericol. La ora actuală vorbim de marcaje deteriorate, de semnale luminoase care nu funcționează, de spații cu vizibilitate redusă asupra celor care se pregătesc să traverseze. Supunem atenției Primăriei și comisiei de sistematizare toate aceste aspecte, a căror soluționare se impune de urgență, înainte de a avea o nouă victimă".

JA-A.P.

Ion Stan FOTO: JA

Rețeta zilei

Rulouri de omletă cu spanac și brânză

INGREDIENTE: 6 ouă, o linguriță făină, 250 g spanac opărit, 150 g telemea, 100 g unt, sare, piper.

MOD DE PREPARARE: Ouăle se bat foarte bine cu telul, se adaugă sare și piper. Se desface făina în câteva picături de apă și se pune peste ouă. Se pun ouăle astfel pregătite la prăjit în tigaia cu unt topit și se întoarce omleta, pentru a se rumeni uniform. Se scoate omleta, se lasă puțin la răcorit, apoi se așază spanacul opărit și amestecat cu brânza fărâmițată, se rulează și apoi se taie și se poate servi.

Poftă bună!

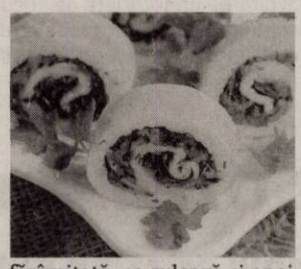

Pentru mai multe rețete intră pe www.culinar.ro

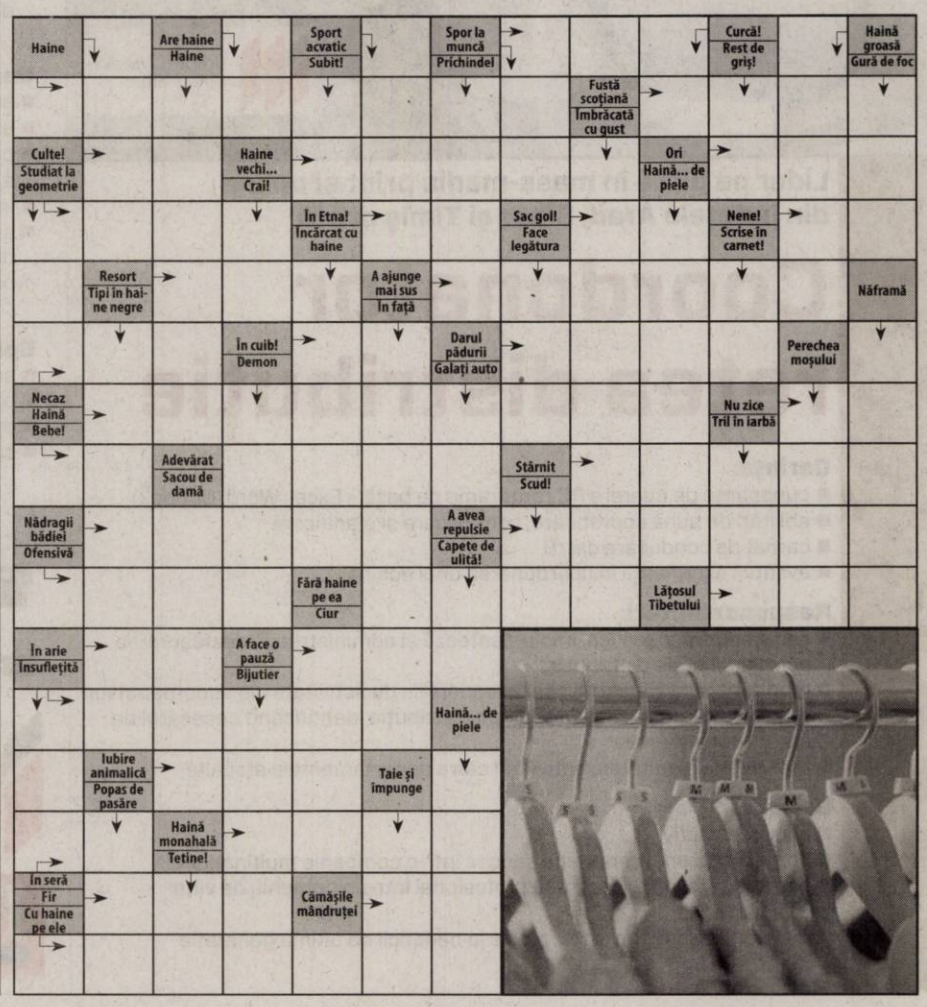

SOLUȚIA INTEGRAMEI DIN NUMĂRUL PRECEDENT

L ■ L ■ EVA ■ A ■ P ■ LUMINA ■ HELIOS ■ NORI ■ CALDURA ■ BARITON ■ FI ■ TL ■ A ■ IC ■ CU DINTI ■ SS ■ ATATA ■ EO ■ P ■ TE ■ UR ■ CA ■ ROL ■ ARSI ■ AL ■ TERRA ■ ATOS ■ APUS ■ AJ ■ SLINOASE ■ JURA ■ UV ■ LP ■ SCAPATA ■ ILAR ■ L ■ ST ■ RAZE ■ ORI ■ UN ■ GRASIME

Stagiunea nouă, la Palat

Filarmonica de Stat Arad anunţă că noua stagiune muzicală va începe la Palatul Cultural.

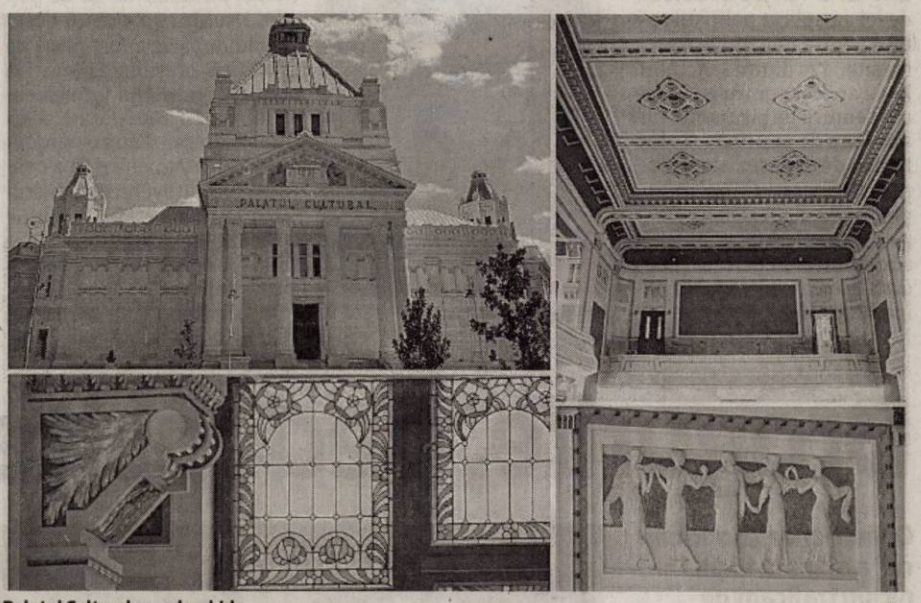

Palatul Cultural se redeschide FOTO: JA

ARAD. Acum, la final de stagiune 2017-2018, Filarmonica de Stat Arad a dorit să mulţumească publicului arădean „pentru susţinerea morală şi financiară pe care a manifestat-o faţă de principala instituţie muzicală a oraşului nostru". Reprezentanţii instituţiei arădene au dorit să mulţumească şi artiştilor Orchestrei Simfonice şi ai Corului Academic, dar nu au uitat nici de cei de la Cercul Militar Arad, care i-au găzduit timp de trei stagiuni. „Îi anunţăm cu bucurie pe melomanii arădeni că, din toamnă, reluăm concertele noastre în sala superb renovată a Palatului Cultural, clădirea simbol a urbei de pe Mureş", spun reprezentanţii Filarmonicii de Stat Arad.

Finalul stagiunii

Stagiunea artistică 2017-2018 s-a încheiat joia trecută, pe 28 iunie, cu un medalion Ludwig van Beethoven. Concertul de încheiere a stagiunii i-a avut ca protagonişti pe artiştii Orchestrei Simfonice a Filarmonicii de Stat Arad, dirijor Cristian Neagu, solist al concertului fiind Sorin Dogariu.

Orga e... la licitat

Clădirea, construită între anii 1911 şi 1913 după planurile arhitectului arădean Lajos Szantay, a intrat în urmă cu câţiva ani într-un proces amplu de restaurare, ce a vizat atât cele două săli de concerte ale Filarmonicii şi foaierul, cât şi faţada principală şi învelitorile turnurilor. Şantierul e la faza finală, fiind deja montate scaunele din sala mare de concerte. Mai rămâne de montat doar orga despre care s-a tot vorbit, care se pare că se află „în stadiul licitaţiei", conform reprezentanţilor Primăriei Municipiului Arad.

Aceeaşi sursă ne-a declarat că lucrările la orgă, atunci când vor începe, nu vor deranja Filarmonica de Stat, astfel că aceasta îşi va continua activitatea la Palat. **JA-E.R.**

Mai puţini spectatori

Lucrările de la Palatul Cultural au afectat Filarmonica de Stat Arad atât prin faptul că evenimentele muzicale au fost susţinute într-o sală cu o acustică nu sută la sută potrivită pentru o astfel de orchestră, cât şi prin faptul că numărul spectatorilor fideli (cu abonamente) a scăzut drastic în ultimele trei stagiuni.

COMENTARIU

Adriana Barbu

773 pentru Lucian Ţidorescu

„Să nu mă lauzi!". „Să nu mă lauzi!". „Scrie doar cum simţi". Aşa mi-a spus Lucian Ţidorescu înainte şi în timpul expoziţiei sale de doar două zile, în buzunarul scenei Teatrului Clasic „Ioan Slavici" din Arad. Şi nici nu m-am gândit să o fac, mai ales după ce am văzut câte „ode" i-au fost aduse pictorului arădean pe cea mai utilizată reţea socială: facebook-ul. Am văzut zeci, poate sute de poze ale participanţilor la expoziţie, care aveau în spate câte unul din tablourile de mari dimensiuni expuse de Lucian Ţidorescu. Lângă ele curgeau aprecierile pentru eveniment, lucrări, pentru artist. Am văzut comentarii lungi, lecţii de viaţă şi mai ales speranţe în postările arădenilor. Aşa că, ce ar mai fi de spus după toate acestea şi după articolele scrise înainte de eveniment, având deja câteva dintre lucrări văzute şi mai toate informaţiile de culise primite?

> S-a creat, în timp, o legătură ombilicală între lucrări şi cei care au venit să vadă expoziţia

Poate faptul că nu mă aşteptam, oricât îmi imaginam, că o să arate chiar atât de bine expoziţia. Cunoşteam buzunarul scenei teatrului, am trăit pe acolo cât prietena mea a fost purtătorul de cuvânt al instituţiei, aşa că nu ar fi trebuit să fie un teren necunoscut, o surpriză. Totuşi, luminile, extrem de bine dirijate, care creau senzaţia că ies din spatele lucrărilor ca să te înghită şi pe tine, impactul pe care îl au nişte tablouri care oriunde altundeva par de mari dimensiuni (vorbim de zece lucrări de peste doi metri fiecare), dar nu aici, pe un perete aproape negru, completa-te magistral de fum, pereţi scorojiţi, un loc de socializare aruncat neglijent, boem, în mijlocul buzunarului, şi fondul sonor, impresionantul fond sonor, te ducea în altă lume, oricât de mult ţi-ai creat-o tu în minte pe a ta. Clarobscurul, atât de bine surprins de poze, te scotea total din banalul cotidian arădean.

Nu a avut nimic de Arad expoziţia lui Ţidorescu. Deşi n-am fost la New York sau Berlin, aşa îmi imaginez că trebuie să arate o expoziţie pe acolo: un spaţiu industrial folosit la maxim, o expoziţie cu puternic impact vizual (şi auditiv). Cu o prezenţă lejeră, cu viaţă, multă viaţă. Aşa a fost expoziţia „Christiana" a lui Lucian Ţidorescu. Cât am stat pe acolo, în cele două zile, cât am tras cu urechea la ce au spus cei prezenţi, am înţeles că toţi (mai bine spun, mai toţi) au ieşit de acolo marcaţi vizual. Mai apoi, nu-i un subiect uşor de abordat - toţi avem câte o sensibilitate în domeniu şi nu poţi deschide o discuţie din prima, lejer, pe subiect, dar spaţiul, muzica, oamenii faini de acolo au relaxat atmosfera. Sunt adeptul artei abstracte, care a fost mult blamată în cele două zile la teatru. A câştigat teren, cu fiecare arădean care a trecut pragul expoziţiei, pictura lui Ţidorescu, citibilă, nu însă şi uşor de interpretat, dacă eşti atent la detalii. Şi au fost atenţi arădenii, pentru că au avut multe să-l întrebe pe pictor în cele 12 ore în care artistul le-a stat la dispoziţie (de ce fondul acela cu pătrate albe şi gri, de ce telefonul, de ce tricoul cu Isus, de ce acele zece poziţii şi nu altele, de ce Biblia în latină etc.). S-a creat, în timp, o legătură ombilicală între lucrări şi cei care au venit să vadă expoziţia.

„Christiana" nu s-a bucurat de niciun vernisaj, n-a avut parte de cuvinte pompoase spuse într-un cadru „aliniat", dar a avut parte de discuţii, dezbateri, speranţe că poate ceva se va schimba în Arad, că arta „va prinde" şi aici. Şi aşa părea, puteai să juri, dacă stăteai „în bula" de la teatru şi cea creată pe facebook.

Afară, dincolo de pereţii gri scorojiţi, lucraţi parcă şi ei de un artist, de duşumeaua la fel de gri, de uşile din lemn, şi ele pictate în gri, de cortine, de scaune şi bănci din „O noapte furtunoasă", „O scrisoare pierdută", „Un tramvai numit dorinţă" sau din cine ştie ce alt decor de teatru, terasele erau pline de tineri, în faţa televizoarelor arădenii urmăreau meciurile de la Cupa Mondială, iar Catedrala era ameninţată cu bombă. În urbea arădeană, „Christina" trona impresionantă pe faţada Teatrului, de neatins, de netrecut pragul. Dar altfel vezi lucrurile când ştii că, în pofida tuturor coordonatelor de mai sus, „bula" lui Lucian Ţidorescu a numărat 773 de persoane.

Jos pălăria, pictore!

adriana.barbu@informmedia.ro

IPS Timotei a slujit la schitul de la Tămand

ARAD. Pe 2 iulie, când Biserica prăznuieşte „Aşezarea veşmântului Născătoarei de Dumnezeu", în biserica Vlaherne, şi pe Sfântul Voievod Ştefan cel Mare, aşezământul monahal din Tămand, Protopopiatul Ineu, şi-a sărbătorit hramul. Cu acest prilej, continuând o tradiţie deja îndătinată, Înaltpreasfinţitul Părinte Timotei, Arhiepiscopul Aradului, a fost prezent în mijlocul obştii monahale de maici, a preoţilor şi credincioşilor din părţile Ineului. Chiriarhul arădean a fost întâmpinat de către părintele Adrian Zaha, Protopopul Ineului, de părintele Ciprian Tripa, duhovnicul schitului, de maica stareţă Serafima Ciorba şi de către un numeros sobor de preoţi. După acesta, Înaltpreasfinţia Sa a săvârşit Sfânta Liturghie arhierească, înconjurat fiind de un sobor de 23 de preoţi, în prezenţa autorităţilor locale şi a unui număr mare de credincioşi. Din sobor a făcut parte şi Părintele Arhid. Tiberiu Ardelean, inspector eparhial. La sfânta slujbă au participat monahi şi monahii de la Mănăstirea Feredeu şi Schitul Cuvioasa Paraschiva din satul Bodrogul Vechi.

La hramul schitului de la Tămand FOTO: FAN

În cuvântul de învăţătură adresat celor prezenţi, Chiriarhul a vorbit despre „Înveşmântare aleasă" (cf. Evr. 9; Luca 11) a Bisericii, prin Veşmântul Maicii Domnului, Ea fiind cea care a adus în lume pe Fiul lui Dumnezeu, devenind şi Maică a Bisericii, Trupul tainic al Domnului, aici făcându-se trimiterea la prefigurările templului Vechiului Testament, ca simboale a virtuţilor Sfintei Fecioare, pilde şi folositoare credincioşilor, asigurând comuniunea lor în unitatea creştină.

Monahia Serafima, stareţa schitului, a oferit tuturor celor prezenţi o agapă creştinească în cinstea hramului.

După aceasta, Înaltpreasfinţitul Părinte Timotei a vizitat şantierul de renovare a clădirii pentru viitorul cămin social de bătrâni.

Protos. Iustin Popovici

Au fost Zilele oraşului Pâncota

Două zile de sărbătoare la Pâncota, cu mii de participanţi la evenimentele oferite de autorităţi.

Sărbătoare la Pâncota FOTO: FAN

PÂNCOTA. Zilele oraşului Pâncota au adus la stadionul din localitate un mare număr de participanţi, peste aşteptări, încă din prima zi. Evenimentul a fost organizat de către Primăria şi Consiliul Local ale oraşului Pâncota. După deschiderea sărbătorii de către primarul Dan Ştefan Pocrişer, au urcat pe scenă trupe de dans din Şimand şi Pâncota, dar şi o serie de solişti vocali. Seara s-a încheiat cu un spectacolul al lui Alin Oprea, de la formaţia Talisman.

În cea de-a doua zi a evenimentului, stadionul a devenit spaţiu cultural folcloric şi de divertisment, cu un număr record pentru oraşul Pâncota. Activităţile au debutat prin intonarea imnului de stat, cu rugăciunea preoţilor ortodocşi din Pâncota şi Măderat, cu alocuţiunile invitaţilor. S-a trecut la înmânarea diplomelor pentru elevii cu rezultate deosebite la olimpiadele şcolare, la concursurile naţionale şi internaţionale.

O impresie deosebită a lăsat ansamblul „Cununiţa" al Universităţii de Vest, din Sântana, colectiv artistic cu care Aradul se mândreşte atât în ţară, cât şi peste hotare. Printre cei prezenţi în spectacol s-au numărat mai mulţi solişti vocali şi formaţii de dansuri din judeţ. Bunătăţile culinare variate, gustoase, cu nelipsitul pahar cu bere, au fost servite în corturi special amenajate de primărie şi comercianţi. Zilele oraşului Pâncota, ediţia 2018, prin aspectul lor festiv, prin maratonul cultural-artistic şi divertisment, s-a încheiat cu un spectaculos foc de artificii.

Start la Şcoala şi Grădiniţa de Vară

ARAD. A început Şcoala de Vară a Centrului Cultural Judeţean Arad, în zece localităţi ale judeţului Arad. Cursurile de actorie se vor desfăşura între 2 şi 6 iulie la Chişineu Criş (orele 9:30-11:00), Pâncota (11:30-13:00) şi Lipova (16:30-18:00), respectiv între 10 şi 15 iulie la Sebiş (orele 10:00-11:30) şi Buteni (12:00-13:30). Cursurile de dans modern se vor desfăşura pe 3, 5, 7, 11 şi 13 iulie la Sântana (orele 10:00-11:30), Ineu (12:30-14:00) şi Gurahonţ (15:00-16:00), respectiv pe 17, 18, 19, 23 şi 25 iulie la Nădlac (orele 13:00-14:30) şi Pecica (orele 15:00-16:30).

Tot ieri au început şi cursurile Grădiniţei Culturale organizate de CCJ în municipiu. Acestea vor continua joi 5 iulie, luni 16 iulie şi marţi 17 iulie, între orele 10 şi 12:30, respectiv joi 19 iulie, între orele 17 şi 20. Lista cu numele copiilor înscrişi şi acceptaţi în program este disponibilă pe pagina web a instituţiei, la adresa ccja.ro. **JA-E.R.**

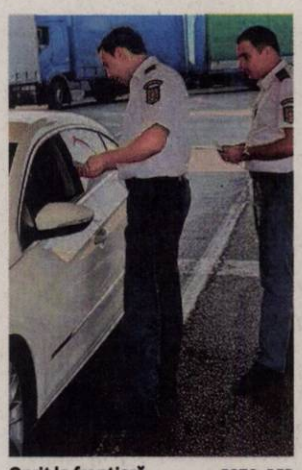

Oprit la frontieră FOTO: PFR

Urmărit general pentru furt, prins la frontiera Nădlac

NĂDLAC. Polițiștii de frontieră au depistat un bărbat de 48 de ani, domiciliat în Dolj, căutat de autoritățile române pentru executarea unei pedepse privative de libertate. În urma controlului efectuat, polițiștii de frontieră au constatat că pe numele doljeanului era emis un mandat de executare a pedepsei cu închisoarea pentru infracțiuni de furt, având de executat o pedeapsă de 5 luni și 10 zile. **JA-I.C.**

207

amenzi în valoare de 80.000 de lei au aplicat polițiștii rutieri pentru neregulile constatate. 179 dintre sancțiuni le-au aplicat pentru nefolosirea centurii de siguranță, neacordare de prioritate și efectuarea de depășiri neregulamentare, iar restul de 28 pentru depășirea vitezei legale de deplasare. Polițiștii au reținut și 27 permise de conducere și 7 certificate de înmatriculare.

Polițiștii i-au oprit în trafic FOTO: I.C.

Trei dosare penale pentru infracțiuni în trafic

ARAD. Un tânăr de 22 de ani, din Ususău, s-a ales cu dosar penal după ce a fost prins de polițiștii orașului Lipova, în trafic, conducând un autoturism pe DJ 682, fără a avea acest drept. Acum, tânărul este cercetat pentru că a condus un autovehicul pe drumurile publice fără a deține permis de conducere. Tot fără permis de conducere a fost depistat - de polițiștii orașului Ineu - un bărbat de 37 de ani, din Șicula, care se afla la volanul unui autoturism pe raza orașului Ineu, în timp ce pe DJ 709 C, pe raza comunei Iratoșu, agenții de poliție au oprit în trafic un bărbat de 44 de ani care conducea un moped neînregistrat. Potrivit reprezentanților IPJ Arad, cel din urmă bărbat s-a ales cu dosar de cercetare penală pentru că a condus pe drumurile publice un vehicul neînmatriculat. **JA-I.C.**

Biciclist decedat în satul Nicolae Bălcescu, pe DN 7

Accident rutier soldat cu moartea unui bărbat în vârstă de 71 de ani, care se deplasa pe biciclistă.

ARAD. Accidentul rutier a avut loc luni seara, în jurul orei 21:00, pe raza satului Nicolae Bălcescu, din județul Arad, soldat inițial cu rănirea foarte gravă a unui bătrân în vârstă de 71 de ani care se deplasa pe bicicletă, pe drumul național 7. În incident a mai fost implicat și un autotren care se deplasa în aceeași direcție de mers. Biciclistul a decedat în urma leziunilor grave suferite în zona capului. Polițiștii care au efectuat cercetarea la fața locului au stabilit că în timp ce șoferul autotrenului efectua manevra de depășire a biciclistului, acesta din urmă s-a dezechilibrat și s-a lovit de bara din spate a remorcii automarfarului.

„Din primele cercetări efectuate la fața locului s-a stabilit că un bărbat de 40 de ani a condus o autoutilitară pe DN 7, din direcția Deva, iar în afara localității Nicolae Bălcescu, într-o curbă la stânga - km 468+474 -, a efectuat manevra de depășire a unui biciclist care se deplasa în același sens de mers, moment în care biciclistul în vârstă de 71 de ani s-a dezechilibrat, lovindu-se de bara din spate dreapta a semiremorcii. În urma leziunilor suferite, bărbatul a decedat. Se continuă cercetările sub aspectul săvârșirii infracțiunii de ucidere din culpă", a declarat agent șef adjunct Claudia Iuga, purtător de cuvânt în cadrul IPJ Arad.

În urma producerii accidentului circulația rutieră s-a desfășurat preț de aproximativ 45 de minute, conform Centrului Infotrafic din cadrul IGPR, pe un fir, alternativ în ambele sensuri pe DN 7, Arad-Deva. **JA-I.C.**

Biciclistul circula pe DN 7 FOTO: FAN

Drogurile, pedepsite blând

Operațiunea „Șoricioaica" a ajuns la final: niciun traficant de droguri nu face pușcărie.

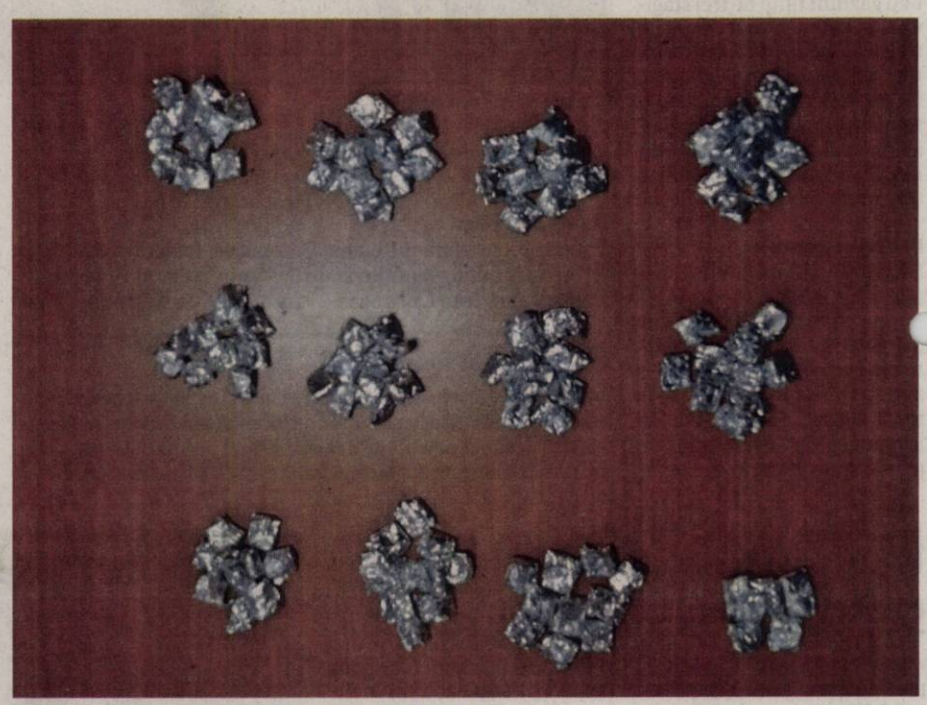

Recoltă de „șoricioaică" strânsă de la traficanții din Checheci FOTO: FAN

ARAD. Chiar dacă „vând moarte", traficanții de droguri din Arad scapă ușor. Asta ar putea fi concluzia după ce judecătorii Tribunalului Arad au dat sentința în dosarul care a început odată cu demararea operațiunii „Șoricioaica". În luna august a anului trecut, procurorii DIICOT Arad, împreună cu ofițerii de poliție judiciară de la Crima Organizată din Arad, au efectuat mai multe percheziții la persoane suspectate de trafic de droguri. Practic, anunțau atunci cei de la DIICOT, era vizată o grupare care vindea drogul denumit „șoricioaica" în special în cartierul Checheci. „Procurorii DIICOT - BT ARAD, împreună cu ofițeri de poliție judiciară din cadrul SCCO ARAD, au efectuat un număr de 11 percheziții domiciliare, ocazie cu care au fost găsite și ridicate cantități de pastile ecstasy, cannabis și un număr de 4.500 de doze de substanțe psihoactive destinate comercializării, precum și importante sume de bani în lei și în valută. La sediul DIICOT - BT ARAD au fost aduse, în vederea audierii, un număr de 9 persoane", anunțau atunci anchetatorii. Justiția și-a urmat cursul, procurorii întocmind rechizitoriul și trimițându-i în judecată pe șapte dintre cei aduși la audieri, respectiv cinci femei și doi bărbați.

Sentință blândă

După numai patru înfățișări, Tribunalul Arad a venit și cu sentința în cazul celor șapte traficanți de droguri. Numai că, surpriză!, nici măcar unul dintre ei nu a ajuns după gratii. Și asta pentru că judecătorii au decis că toți vor fi condamnați la pedepse cu suspendare. Cu toate că procurorii DIICOT i-au acuzat pe cei șapte de constituirea unui grup infracțional organizat, Tribunalul Arad a decis să îi achite pentru această infracțiune. Aici există două variante: ori rechizitoriul procurorilor nu a fost întocmit ca la carte, ori judecătorii au apreciat că nu există suficiente probe care să confirme constituirea de grup infracțional organizat.

Dar să vedem condamnările pe care Tribunalul le-a decis în acest dosar: Ioan Gligor, condamnat la zece luni de închisoare pentru trafic cu substanțe susceptibile de a avea efecte psihoactive în formă continuată; Sorin Gligor, condamnat la nouă luni de închisoare pentru trafic cu substanțe susceptibile de a avea efecte psihoactive în formă continuată; Mariana Lucaci, condamnată la un an și jumătate pentru trafic de droguri de mare risc și la nouă luni pentru trafic cu substanțe susceptibile de a avea efecte psihoactive în formă continuată, rezultând o pedeapsă de un an și nouă luni; Ileana Covaci, condamnată la nouă luni de închisoare pentru trafic cu substanțe susceptibile de a avea efecte psihoactive în formă continuată; Ana - Grațiana Covaci, condamnată la nouă luni de închisoare pentru trafic cu substanțe susceptibile de a avea efecte psihoactive în formă continuată; Lavinia Dumbra, condamnată la nouă luni de închisoare pentru trafic cu substanțe susceptibile de a avea efecte psihoactive în formă continuată; Catița Lucaci, fostă Lipitor, condamnată la nouă luni de închisoare pentru trafic cu substanțe susceptibile de a avea efecte psihoactive în formă continuată. Trebuie precizat faptul că toate pedepsele sunt cu suspendare. În plus, judecătorii au decis să confiște de la infractori diferite sume cuprinse între 40 și 4.000 de lei, sume provenite din traficul de droguri, dar și sute de grame de substanțe psihotrope descoperite în urma percheziților. Totodată, toți inculpații sunt obligați să presteze muncă în folosul comunității.

Revin pe stradă

În timp ce judecătorii arădeni îi lasă liberi pe traficanții de droguri, pe aceleași străzi din Checheci, unde „șoricioaica" a făcut zeci, sute de victime, apare un nou drog sintetic foarte dăunător sănătății. Este vorba despre așa-zisul drog „șobolan". Pe diferite pagini de internet au apărut imagini groaznice, în care tineri își pierd efectiv cunoștința de la acest drog și ajung să zacă pe marginea drumului. Iar traficanții, dacă văd că scapă basma curată, cu toate că au fost prinși cu drogurile în casă, continuă să vândă diferite substanțe care, mai devreme sau mai târziu, vor avea efecte groaznice asupra tinerilor din Arad, principalii consumatori de astfel de substanțe. Pentru că trebuie precizat, potrivit informațiilor de pe piață, aceste așa-zise droguri sunt mai ieftine decât stupefiantele clasice. Așadar, sunt accesibile tuturor.

ALIN GHERASIM
alin.gherasim@informmedia.ro

Nu este definitivă

Sentința Tribunalului Arad, prin care traficanții de droguri au fost lăsați liberi, nu este definitivă. Aceasta poate fi atacată cu apel. Procurorii au făcut deja această mișcare, urmând ca procesul să continue la Curtea de Apel Timișoara. Numai că, probabil, dosarul va primi termen de abia în toamnă, după vacanța judecătorească. Până atunci, traficanții pot vinde alte mii de doze de stupefiante pe străzile din Checheci.

Sirenele sună „alarma aeriană" în Arad

Alarma va suna, din nou, astăzi, începând cu ora 10:00 în municipiul și județul Arad. De data aceasta se va auzi cea de „alarmă aeriană".

ARAD. „Miercurea alarmelor" au fost numite exercițiile pentru verificarea funcționării sistemelor de alarmare a populației în caz de dezastre, iar astăzi, începând cu ora 10:00, sirenele vor emite semnalul „alarmă aeriană" - care are rolul de prevenire a populației civile asupra apariției acestui tip de pericol. „Sirenele din țară vor emite semnalul «alarmă aeriană», care are rolul de prevenire a populației civile asupra apariției acestui tip de pericol. Asigurăm opinia publică asupra necesității și utilității derulării permanente a acestor antrenamente lunare, deși pot genera disconfort în rândul populației. Sunetul sirenelor va fi auzit doar în județele care nu au fost afectate de fenomenele de vreme severă. Echipajele operative care intervin alături de autorități în zonele afectate, vor menține ca prioritare misiunile destinate remedierii situațiilor din comunitățile afectate. Începând cu luna august a anului 2017, IGSU desfășoară exerciții de alarmare în prima zi de miercuri din fiecare lună, destinate testării mijloacelor tehnice existente la nivel național și îmbunătățirii timpului de reacție al autorităților în situații speciale de urgență", a declarat maiorul George Pleșca, purtător de cuvânt în cadrul ISU Arad. Semnalul „alarmă aeriană" se compune din 15 sunete a 4 secunde fiecare, cu pauză de 4 secunde între ele. În municipiul Arad există 52 de sirene, 10 sirene sunt electronice, 42 sunt electrice. Diferența dintre ele este că cele electronice pot transmite și mesaje vocale, celelalte electrice pot emite doar semnale sonore. **JA-I.C.**

Vor suna la ora 10:00 FOTO: I.C.

Motocicletă versus microbuz la Lebăda

ARAD. Un motociclist a intrat în spatele unui microbuz marți, 3 iulie, în jurul orei 12.30, pe Calea Aurel Vlaicu, în zona Lebăda, sens de mers înspre UTA. La locul tamponării a fost trimis echipajul medical SMURD Arad și o autospecială a ISU pentru a preveni aprinderea motocicletei. Șoferul microbuzului ne-a declarat că mergea pe Calea Aurel Vlaicu pe banda 1, sens de mers înspre UTA, a trecut de intersecția de la Lebăda și a semnalizat pentru a se încadra pe banda 2. După ce a ajuns pe banda 2 a simțit o bufnitură, iar mai apoi motocicleta Suzuki și motociclistul erau întinși pe carosabil. Se pare că motociclistul venea pe banda 2 și a intrat direct în spatele microbuzului care i-a apărut în față. Cine se face vinovat de producerea acestei tamponări vor stabili polițiștii care au efectuat măsurătorile și au intervievat martorii. Din fericire, tânărul motociclist nu a suferit răni grave, însă a fost transportat la Unitatea de Primiri Urgențe pentru investigații suplimentare. **JA-V.G.**

Pentru mai multe fotografii intră pe www.jurnalaradean.ro

Accident în Vlaicu FOTO: JA

Sport

„Suporterii utişti îşi doresc să ne fie alături pe arena Motorul

Claudiu Drăgan, director sportiv UTA

11

este locul ocupat de CS Baschet Arad în clasamentul Ligii Naţionale de baschet 3x3, după disputarea a şase turnee. Diana Spinean, Patricia Gădărici şi gemenele Ştefania Frunzău şi Laura Gheorghe au un total de 9.000 de puncte după un singur turneu. Lider al clasamentului cu 18 poziţii este CS Agronomia Bucureşti (82.850 pct.).

Marius Copil nu a reuşit surpriza la Wimbledon

LONDRA. Marius Copil a pierdut, marţi, în faţa olandezului Robin Haase (31 ani, 43 ATP), cu 6-7(0), 5-7, 6-4, 6-7(4), în prima rundă a turneului de la Wimbledon. Copil (27 ani, 94 ATP) a pierdut după exact trei ore de joc, deşi a făcut nu mai puţin de 26 de aşi, faţă de 12 ai adversarului. „Tunarul din Carpaţi" s-a ales cu 39.000 de lire sterline şi 10 puncte ATP pentru participare şi va juca şi în proba de dublu, alături de grecul Stefanos Tsitsipas. **JA-D.L**

Încep sezonul pe „Motorul"?

În aceste zile se lucrează intens la stadionul din Aradul Nou, atât la gazon, cât şi la nocturnă.

ARAD. Veşti bune pentru suporterii utişti. Există toate premizele ca alb-roşii să înceapă noul sezon în Arad, pe stadionul Motorul, şi să nu mai fie obligaţi să joace în exil, la Şiria. Directorul sportiv al UTA-ei, Claudiu Drăgan explică situaţia: „Ne dorim enorm să putem începe noul sezon pe Motorul, în faţa suporterilor arădeni. Vom încerca să găsim înţelegere la Federaţie să jucăm prima etapă (4 august) în deplasare, pentru a câştiga încă o săptămână. Sperăm ca firma care montează gazonul să termine lucrările la timp, pentru a cere omologarea arenei".

Astfel de imagini ruşinoase nu vor mai putea fi văzute pe „Motorul" FOTO: JA

20 de zile fără ploaie

De atât au nevoie reprezentanţii ISCHIA Sport SRL, firmă care a câştigat contractul pentru montarea gazonului monofilament FIFA 2 stele, pentru a preda gazonul Primăriei Arad, valoarea investiţiei suportată de autorităţile locale fiind de 1.250.166,40 de lei.

Cu utilaje închiriate din Arad, angajaţii societăţii gălăţene s-au apucat, luni dimineaţă, de treabă. După ce, în prealabil, au preluat amplasamentul pregătit pentru montarea „sinteticului" de către oamenii Primăriei Arad. Cosmin Stroia, directorul tehnic al ISCHIA Sport e optimist: „Avem nevoie de 20 de zile fără ploaie. Până la montarea propriu-zisă a gazonului sintetic, mai avem de pus două straturi, respectiv geotextilul şi shockpad-ul de amortizare. Dacă vremea ţine cu noi, iar montarea ţevilor şi aspersoarelor pentru sistemul de irigaţii nu ne va încurca foarte mult, cel târziu până la 1 august predăm lucrarea Primăriei". **JA-D.S.**

Nocturnă de antrenament

În paralel, pe şantierul de la „Motorul" pot fi văzuţi şi cei de la Elba Timişoara, care lucrează la montarea stâlpilor de nocturnă. Din păcate, instalaţia de nocturnă nu va fi omologată pentru meciurile oficiale, ci va fi destinată doar antrenamentelor efectuate după lăsarea întunericului şi, eventual, meciurilor de verificare.

Noutăţile din lotul UTA-ei, testate cu Bekescsaba

ARAD. Până la sfârşitul acestei săptămâni, UTA are parte de un „meniu" de zece antrenamente cu caracter fizic, servit de Ionuţ Popa şi asistenţii Cristian Păcurar şi Dan Ţapoş. Iar „cartierul general" al cantonamentului de vară a fost stabilit la Hotel Subcetate şi nu în Austria, la Malnitz, precum în anii anteriori. Echipa se deplasează de două ori pe zi pe terenul II de la stadionul „Motorul" pentru şedinţele de pregătire.

Din cei 23 de jucători reţinuţi, deocamdată, în lot, 12 sunt nou sosiţi sau reveniţi la UTA, după cum urmează: portarul Nicolae Ţurcan (28 ani, ultima dată în Republica Moldova); fundaşii Cristian Costin, Paul Copaci (ambii revin după împrumutul la Reşiţa), Seynabou Samba Benga (21 ani, senegalez, a jucat în ligile inferioare din Italia), Robert Gheorghe (22 ani, Popeşti Leordeni), Vlad Opriş (21 ani, Foresta Suceava), Adrian Suslak (revenire de la LT Cermei), Daniel Vădrariu (28 ani, CSM Reşiţa); mijlocaşii Paul Cubleşan (20 ani, Dacia Brăila), Cristinel Matei (22 ani, Chindia Târgovişte), Andrei Enescu (30 ani, ACS Poli); atacantul Alexandru Avram (27 ani, Dunărea Călăraşi). Sfârşitul cantonamentului va fi marcat sâmbătă dimineaţă, ora 11, pe arena din Sînicolau Mic, cu primul meci de verificare, cu Elöre Bekescsaba. **JA-D.S.**

Jucătorii atenţi la explicaţiile antrenorului Ionuţ Popa FOTO: JA

Un fan Uruguay a câştigat o minge de fotbal cu UTA

ARAD. Câştigător al etapei a 5-a a concursului: „Scorul corect îţi aduce premii!", Florin Neacşu (39 ani) din Arad a intrat, marţi, în posesia premiului: o minge de fotbal oferită de UTA.

Fericitul câştigător ne-a spus câteva cuvinte despre „mondialul" din Rusia, nu înainte de a-şi exprima indignarea pentru demolarea stadioanelor de fotbal din oraşul nostru: „Sunt pasionat de fotbal şi concursuri. La cele cu pronosticuri fotbalistice este prima oară când câştig, dar la Aradon am mai câştigat bilete la circ. Sunt bucuros şi voi pune mingea cu UTA în vitrină. La CM din Rusia ţin cu Uruguay, datorită cuplului de atacanţi Suarez-Cavani. În privinţa celor mai mari şanse de a câştiga marele trofeu, cred că Brazilia este mare favorită". **JA-D.S.**

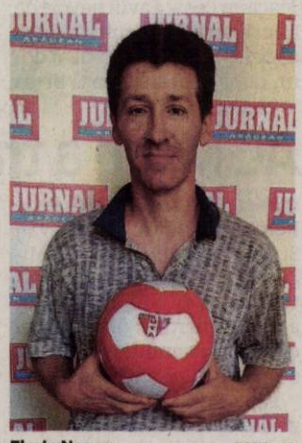

Florin Neacşu FOTO: JA

Prea mici pentru „visul" Cupa României

SIBIU. Cele mai bune echipe de mini-fotbal pe teren artificial (96, împărţite în 32 de grupe) s-au strâns, în week-end, la Sibiu, la turneul final al Cupei României. Printre ele şi trei reprezentante ale Aradului: câştigătoarea Cupei, FC Ergad, finalista Cupei, Napoli şi Flamura Roşie, echipa clasată pe locul 3 în Liga Desavoia.

În formula: Mihai Ordodi, Valentin Popa - Andrei Nanu, Victor Rotar, Alex Cioncioiu, Darius Nadiu, Adrian Corbu, Daniel Tambor, Daniel Husar, Dorel Mutică şi Ovidiu Ghergar, echipa Ergad a trecut de grupe: 5-1, cu Viitorul Timiş (goluri: Nadiu-4 şi Ghergar) şi 0-0, cu Boromir Deva, pierzând în primul tur eliminatoriu, 0-1, cu Railex Botoşani.

Cei de la Napoli au debutat cu o remiză, 1-1 (Marinescu), cu Bolta Alba Iulia şi au câştigat, 3-0 (Marinescu, Simion şi Negrea), cu Valea Aurie Sibiu în grupe. Din păcate, în primul joc eliminatoriu, Napoli - în formula: Gabriel Cristea - Claudiu Ban, Marcel Bercu, Raul Marinescu, Darius Pîrv, Alex Danciu, Cosmin Bătrîn, Adrian Popa, Alex Simion şi Vlad Filimon - au cedat, scor 2-5 (Pârv şi Bercu), cu Dedeman Reşiţa.

Din păcate, Flamura Roşie a părăsit prematur întrecerea, pierzând ambele partide din grupe: 1-2 (gol Pac) cu Maracana Biled şi 0-2 cu Old Boys Bucureşti.

„Liga Desavoia e mulţumită de prestaţiile echipelor arădene la turneul final al Cupei României. Atât Ergadul, cât şi Napoli au jucat bine, dar au fost lipsite de şansă. Sperăm să revenim la anul mai puternici", spune Cristi Lăzău, co-organizator al campionatului de la Baza Desavoia, alături de Cristi Barna, ambii prezenţi la Sibiu. **JA-D.S.**

Bucuria golului în varianta Ergad FOTO: JA

Calificare „furată" de o colegă!

BAKU. Gimnasta arădeană Iulia Berar a terminat concursul de la Baku, unul de calificare la Jocurile Olimpice ale Tineretului din Argentina, pe locul 18, cu 47.398 puncte, ratând „biletul" pentru America de Sud.

Miza competiţiei de calificare de la Baku a fost aceea de a prinde un loc între primii 17 sportivi, în clasamentul la individual compus. Cu 48.632 pct, cealaltă gimnastă tricoloră, Ana Maria Puiu (CSŞ Focşani), s-a clasat pe poziţia a zecea (aplicând regula cu doar o reprezentantă din fiecare ţară), a 14-a la general, aducând astfel calificarea olimpică la tineret pentru gimnastica artistică feminină din România.

Talentata sportivă a CS Municipal Arad a obţinut în Azerbaidjan două note bune: 8.466 la sărituri şi 7.800 la sol. Din păcate, ratările de la celelalte două aparate din concurs, i-au adus punctaje mai mici, care au tras-o în jos: 6.066 la paralele şi 6.166 la bârnă.

Pentru Iulia Berar vor urma şi alte competiţii importante, componenta lotului naţional de la Deva având şanse la prezenţe în „Olimpiadele" viitoare de seniori. **JA-D.L.**

Graţioasă Iulia Berar FOTO: FAN

Victorii la Festivalul minibaschetului

MANGALIA. Micuţii baschetbalişti ai BC Valbon Arad (prof. Valeria Bondor) au debutat cu două succese la Fesivalul Naţional de minibaschet, organizat în această săptămână la Mangalia. Arădenii au dispus de LPS Tg. Mureş, scor 52-15, şi CSŞ II Mediaş, 65-7. Repartizaţi în Grupa A a competiţiei la care participă nu mai puţin de 87 de echipe, reprezentanţii noştri vor mai întâlni grupările: Salema Sf. Gheorghe, CSU Braşov, CSŞ Focşani, „U" Cluj-Napoca, Artesania Bucureşti, CSO Voluntari şi Îngerii Băniei Craiova.

BC Valbon este, din păcate, singura reprezentantă a Aradului la ediţia din acest an a Festivalurilor naţionale de baby şi minibaschet, masculin şi feminin. **JA-D.L.**

JURNAL ARĂDEAN

CUPA MONDIALĂ 2018

Rezultate înregistrate luni în optimile de finală ale Campionatului Mondial din Rusia:

Brazilia – Mexic 2-0 (0-0)
Au marcat: Neymar junior 51, Roberto Firmino 88

Belgia – Japonia 3-2 (0-0)
Au marcat: Jan Vertonghen 69, Marouane Fellaini 74, Nacer Chadli 90+4 / Genki Haraguchi 47, Takashi Inui 52

SFERTURI DE FINALĂ
VINERI
6 iulie, ora 17:00, **Uruguay – Franţa** (TVR 1, TVR HD)
6 iulie, ora 21:00, **Belgia – Brazilia** (TVR 1, TVR HD)

SÂMBĂTĂ
7 iulie, ora 21:00, **Rusia – Croaţia** (TVR 1, TVR HD)

„Noi am arătat caracter”

Înlocuirile făcute de Martinez la 0-2 au schimbat soarta jocului.

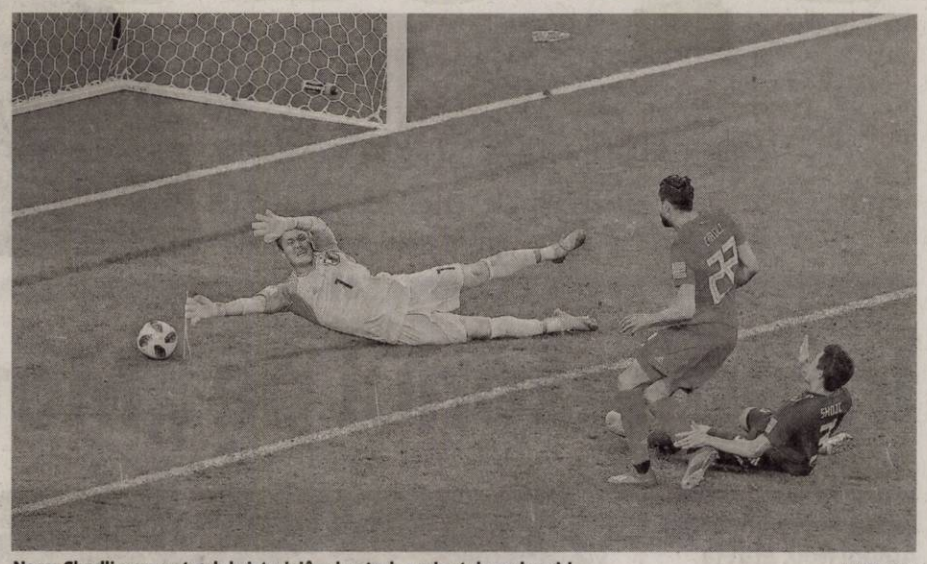

Nacer Chadli a marcat golul victoriei în al patrulea minut de prelungiri FOTO: EPA

FOTBAL. Selecționata Belgiei s-a calificat dramatic în sferturile de finală ale Cupei Mondiale de fotbal din Rusia, după ce a învins Japonia cu scorul de 3-2 (0-0), luni seara, la Rostov pe Don, în optimile de finală ale competiției. Antrenorul Belgiei, spaniolul Roberto Martinez, a lăudat caracterul echipei sale, care a reușit să întoarcă scorul și să se impună cu 3-2 în fața Japoniei, luni, în optimile de finală ale Cupei Mondiale de fotbal 2018.

„Așa se întâmplă la Cupa Mondială. Am fost conduși, dominați, deci trebuie să felicităm Japonia pentru că a făcut un meci excelent. Au fost solizi și rapizi, chirurgicali chiar, pe contraatac. Dar aici a putut fi văzut caracterul echipei noastre, iar aici am văzut aportul rezervelor. Să câștigi cu 3-2 în optimile de finală la o Cupă Mondială, asta spune totul despre acest grup de jucători”, a precizat Martinez.

„Această victorie este pentru Belgia. Vă mulțumesc pentru susținere. Trebuie să continuăm să credem în acești jucători, ei pot reuși. La Cupa Mondială, poți juca foarte bine uneori, dar nu asta contează cel mai mult, ci mai ales să câștigi, să mergi mai departe, iar noi am arătat caracter”, a mai spus selecționerul.

„Sunt devastat”

De partea cealaltă, selecționerul Japoniei, Akira Nishino, și-a asumat responsabilitatea pentru înfrângerea suferită.

„Sunt foarte dezamăgit, devastat de acest rezultat. Am pierdut, însă puteam câștiga. Nu mă așteptam ca adversarii noștri să întoarcă rezultatul. Nu cred că jucătorilor li se poate reproșa ceva, probabil că tactica mea sau deciziile mele de antrenor au fost de vină”, a declarat Nishino după joc.

„Jucătorii mei au fost foarte buni, mai buni decât în meciurile precedente. Au avut încredere în ei, iar astăzi au reușit o performanță frumoasă. Am jucat bine, însă victoria este cea care contează. Atunci când aveam un avantaj de două goluri nu am făcut schimbări pentru că doream să marcăm încă un gol și am avut ocazia, am controlat meciul. Am jucat bine, dar în final victoria este cea care contează”, a adăugat selecționerul nipon.

Japonia a condus cu 2-0 în fața Belgiei, prin golurile lui Genki Haraguchi (47) și Takashi Inui (52), însă europenii au întors rezultatul grație reușitelor lui Jan Vertonghen (69), Marouane Fellaini (74) și Nacer Chadli (90+4). Belgia va juca în sferturile de finală cu Brazilia, care a învins cu 2-0 Mexicul, în cealaltă partidă programată luni.

SURSA: AGERPRES

Negociază pentru Ronaldo

FOTBAL. Juventus Torino, campioana en titre a Italiei, speră să dea marea lovitură pe piața transferurilor în această vară prin aducerea starului portughez Cristiano Ronaldo de la Real Madrid, anunță cotidianul sportiv Marca. Gruparea torineză se pregătește să se despartă de argentinianul Gonzalo Higuain și dorește să aducă în locul acestuia un atacant de top, iar alesul este Cristiano Ronaldo. Oficialii clubului torinez i-au contractat deja pe omologii lor de la Real Madrid, pentru a încerca să negocieze transferul, adaugă publicația madrilenă. Conform Marca, „Bătrâna Doamnă” este dispusă să achite 120 milioane euro în schimbul internaționalului portughez, căruia îi oferă un contract pe patru sezoane, cu un salariu anual de 30 milioane euro.

„Președintele lui Juventus, Andrea Agnelli, l-a sunat de mai multe ori pe Cristiano, care va împlini 34 de ani în februarie, iar conexiunea este totală. Nu banii sunt cei care îl mișcă pe Ronaldo, ci respectul. Juventus a pus Torino la picioarele sale, nu vede în niciun fel presupusul declin și i-a prezentat o nouă provocare într-un fotbal atât de competitiv și profesionalizat precum cel italian: provocarea de a câștiga Champions League în tricoul bianconero”, scrie Marca.

SURSA: AGERPRES

CLASAMENTUL GOLGHETERILOR

Atacantul englez Harry Kane, cu cinci goluri, este în continuare lider al clasamentului golgheterilor Cupei Mondiale de fotbal din Rusia, după meciurile desfășurate luni.

Clasamentul golgheterilor:
5 goluri: Harry Kane (Anglia)
4 goluri: Cristiano Ronaldo (Portugalia), Romelu Lukaku (Belgia)
3 goluri: Denis Cerîșev (Rusia), Diego Costa (Spania), Kylian Mbappe (Franța), Edinson Cavani (Uruguay), Artem Dziuba (Rusia)
2 goluri: Mile Jedinak (Australia), Luka Modric (Croația), Philippe Coutinho (Brazilia), Ahmed Musa (Nigeria), Eden Hazard (Belgia), John Stones (Anglia), Luis Suarez (Uruguay), Mohamed Salah (Egipt), Andreas Granqvist (Suedia), Son Heungmin (Coreea de Sud), Yerry Mina (Columbia), Wahbi Khazri (Tunisia), Antoine Griezmann (Franța), Sergio Aguero (Argentina), Neymar (Brazilia), Takashi Inui (Japonia).
În clasament au fost contabilizați jucătorii cu minim două goluri marcate.

Loew rămâne selecţioner

FOTBAL. Joachim Loew va rămâne în postul de selecționer al Germaniei, în ciuda eliminării neașteptate a echipei sale, deținătoarea titlului de campioană a lumii, după primul tur al Cupei Mondiale de fotbal 2018, anunță cotidianul german Bild în ediția sa de marți. După dezastru, Federația germană de fotbal (DFB) s-a pronunțat pentru păstrarea lui Loew și a staff-ului său tehnic la conducerea Mannschaftului, însă selecționerul a cerut el însuși câteva zile de reflecție. Numit la cârma națională germane în 2006, după Mondialul găzduit de țara sa, Joachim Loew a condus echipa până în semifinale la toate marile turnee internaționale, cu excepția celui din Rusia. Cariera sa a culminat cu câștigarea titlului mondial în Brazilia, în 2014.

Loew se află sub contract cu DFB până la viitoarea Cupă Mondială, care va avea loc în Qatar, în 2022. Dacă informațiile furnizate Bild sunt exacte, Joachim Loew a avut nevoie de numai șase zile pentru a lua o decizie. Selecționerul nu a dorit, după cum subliniază presa din țara sa, să se retragă după un eșec atât de usturător, după ce în urmă cu patru ani era considerat un adevărat erou în Germania. Iubitorii fotbalului au însă memoria ceva mai scurtă, după cum arată sondajele de opinie. Astfel, dintre cei 500.000 de cititori care au participat la ancheta online realizată de revista Kicker după eliminarea Germaniei, 73% s-au exprimat pentru demiterea lui Loew și doar 23% în favoarea menținerii acestuia în funcția de selecționer.

SURSA: AGERPRES

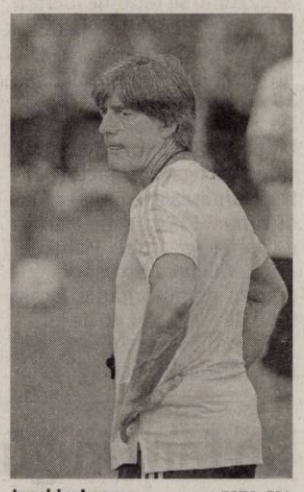

Joachim Loew FOTO: EPA

Courtois: „Voi face ceva să-i văd mai mult”

FOTBAL. Portarul Belgiei, Thibaut Courtois, a refuzat să vorbească după calificarea în sferturile Cupei Mondiale de fotbal din Rusia despre viitorul său și despre un posibil transfer la Real Madrid, deși a admis că fiii săi locuiesc în capitala Spaniei, relatează EFE.

„Îmi place să trăiesc la Londra. Madrid și Londra sunt orașe mari. Dar la Madrid trăiesc fiii mei. Mi-ar plăcea să-i am aproape, dar asta nu înseamnă că mă voi întoarce. Dar pentru mine copiii sunt foarte importanți și voi face ceva să-i văd mai mult”, a declarat portarul Belgiei și al echipei Chelsea.

Presa spaniolă relatează despre negocieri între Real Madrid și Chelsea, dar Courtois nu vrea să se gândească acum la acest subiect: „Nu vreau să vorbesc acum de asta. Ce pot să spun e că vom vedea după Mondial. Cel mai important lucru sunt copiii mei și voi lua cea mai bună decizie pentru mine”.

Despre meciul cu Japonia (3-2) din optimi, Courtois a recunoscut că a suferit, dar are această școală a suferinței de la Atletico Madrid: „Am învățat să sufăr la Atletico. Acolo se suferă mereu. Japonia are o echipă bună, cu un joc tactic bun. Nu am găsit spații și neam trezit conduși cu 2-0. Dar în cele din urmă am marcat un gol care ne-a adus din nou în joc și am crezut în revenire. Știam că dacă marcăm putem reveni. La un moment dat noi nu marcam și portarul lor făcea mari parade. Părea că nu va fi posibil”.

SURSA: AGERPRES

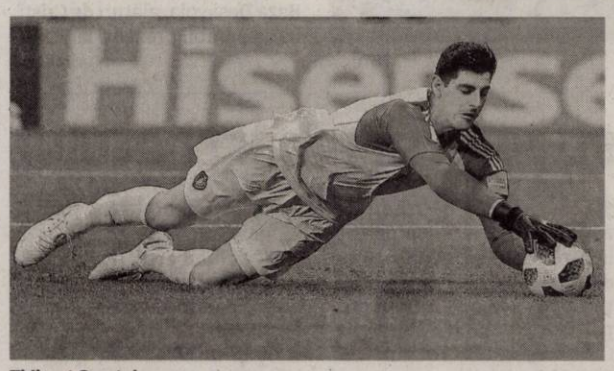

Thibaut Courtois FOTO: EPA

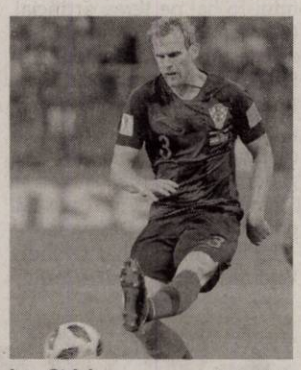

Ivan Strinic FOTO: EPA

AC Milan a transferat doi internaţionali

FOTBAL. Portarul spaniol Pepe Reina și fundașul croat Ivan Strinic au semnat cu AC Milan, fiind primii doi jucători transferați de clubul italian în actualul mercato din fotbalul european, a anunțat gruparea din Serie A, pe site-ul oficial.

Pepe Reina (35 ani), fostul goalkeeper al lui Liverpool, vine la Milan după trei sezoane petrecute la rivala SSC Napoli, în timp ce Strinic (30 ani), care a jucat la rândul său pentru napolitani, a evoluat în sezonul trecut la o altă formație italiană, Sampdoria.

„Sunt două achiziții importante, care vor aduce valoare echipei rossonera. Bun venit, Pepe și Ivan”, a scris clubul milanez pe site-ul său oficial.

Cei doi jucători au o bogată experiență internațională, Reina evoluând de 38 de ori pentru naționala Spaniei, în timp ce Strinic a adunat 46 de selecții în reprezentativa Croației.

Clubul AC Milan a încheiat pe locul al șaselea ediția trecută a campionatului italian, fiind suspendat de UEFA pentru viitoarea ediție a Europa League din cauza nerespectării fair play-ului financiar, însă a făcut apel împotriva acestei decizii a forului continental.

SURSA: MEDIAFAX

„Nu îmi pasă de critici”

FOTBAL. Vedeta echipei Braziliei, Neymar, a afirmat că nu ia în seamă criticile lansate la adresa sa, după mecul cu Mexic (2-0), din optimile de finală ale Cupei Mondiale de fotbal 2018, afirmând că „sunt doar o tentativă în plus” de a-l „destabiliza”.

„Ochoa este un mare portar, dar eu nu abandonez niciodată, sunt brazilian. Este un gol de percepție, de voință, m-am smuls dintre ei și am trimis mingea în poartă”, a caracterizat Neymar golul marcat pentru Selcao, prin care a deschis scorul în meciul cu Mexicul.

„În privința criticilor la adresa mea, cred că nu sunt decât o tentativă în plus de a mă destabiliza decât altceva. Nu-mi pasă de critici, iar de cele din presă nici atât nu mă ocup. Eu nu am vorbit cu presa la ultimele două meciuri, întrucât nu vreau polemici, prea multă lume se inflamează. Nu vreau să mă fac remarcat altfel decât pe teren, pentru că sunt un jucător”, a spus Neymar.

„Progresez, știam că am nevoie de ritm și m-am simțit mai bine. Sunt foarte bucuros nu doar pentru mine, ci pentru toată echipa, pentru eforturile depuse. Trebuie să învățăm să suferim. A fost un meci dificil, cunoșteam calitatea adversarului, dar sunt fericit pentru victoria echipei”, a adăugat Neymar.

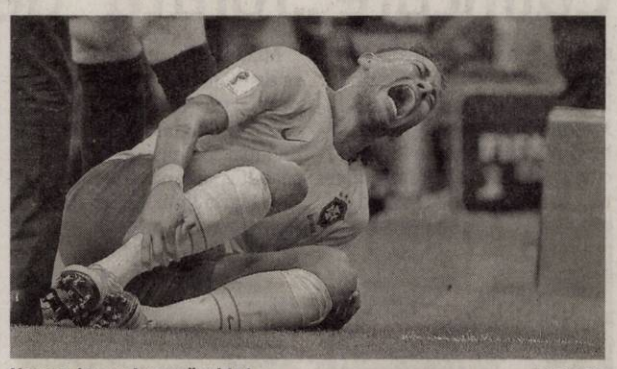

Neymar impresionează arbitri FOTO: EPA

Selecționata Braziliei s-a calificat fără emoții în sferturile de finală ale Cupei Mondiale de fotbal din Rusia, după ce a învins reprezentativa Mexicului cu scorul de 2-0 (0-0), luni, la Samara, în optimile de finală.

Selecao s-a impus prin golurile marcate de Neymar (51) și Roberto Firmino (88).

SURSA: AGERPRES

Subscrisa CITR FILIALA TIMIŞ SPRL,

în calitate de lichidator judiciar, organizează licitaţie publică cu strigare, pentru valorificarea activelor imobiliare din patrimoniul **SC Globe Codlea SRL**, reprezentate de:

Imobil	Locaţie	Suprafaţa teren	Valoare Euro fără TVA
Activ 2: Teren intravilan cu regim de folosinţă rezidenţial, din care 4.826,77 cu litigiu de suprapunere	Arad, str. Sălcuţa	71.929	511.988

***Notă:** cu privire la regimul TVA se vor aplica prevederile legale în vigoare. La aceasta tranzacţie se aplică TVA în orice situaţie.*

Licitaţia va avea loc în data de **17.7.2018** ora **15:00**, la adresa str. Amurgului, nr 1, et 1, Timişoara, jud. Timiş. În cazul neadjudecării activelor la prima licitaţie se va organiza o nouă licitaţie în data de **31.7.2018** la aceeaşi oră şi locaţie, în aceleaşi condiţii. Caietul de sarcini pentru activul scos la licitaţie poate fi achiziţionat de la adresa str. Amurgului, nr 1, et 1, Timişoara, jud. Timiş, iar documentaţia de înscriere şi garanţia de participare la licitaţie vor trebui depuse cel târziu cu o zi lucrătoare (24 de ore) înaintea desfăşurării licitaţiei la aceeaşi locaţie. Preţul unui caiet de sarcini este de 1.500 Lei plus TVA. Condiţiile pe care trebuie să le îndeplinească ofertanţii pentru participarea la licitaţie, sunt precizate în Regulamentul cuprinzând instrucţiunile de desfăşurare a licitaţiei, care este anexă la Caietul de sarcini. Informaţii suplimentare se pot obţine la telefon: 0744.530.649, e-mail: adrian.pintea@citr.ro (8853 - H 15490)

Auto Schunn

Centru autorizat de vânzări şi service Mercedes-Benz

Maşina ta preferată!

400 Disponibile

Vino în centrele Auto Schunn să faci cunoştinţă cu noul tău Mercedes-Benz.

Call center: 0742.036.913
www.auto-schunn.ro
Auto Schunn - Arad, Deva, Suceava

Mercedes-Benz
The best or nothing.

(9159591)

Tratament modern pentru o afecţiune delicată: HEMOROIZII

Centrul de Proctologie, MedLife Genesys vine în întâmpinarea celor care suferă de hemoroizi prin tratamente moderne, fără durere, personalizate nevoii fiecăruia. Aici este singurul centru integrat din Arad unde orice tip de intervenţie se face în acelaşi loc.

Tratamentul minim invaziv al bolii hemoroidale include:
- videoanuscopie
- colonoscopie
- ligatură cu benzi elastice - standardul de aur în tratamentul hemoroizilor. Aceasta presupune aplicarea unor benzi elastice la nivelul hemoroizilor, având drept scop întreruperea aceluiaşi flux sanguin către zona afectată de hemoroizi.
- fototermocoagularea în spectru infraroşu se aplică în primele două stadii ale bolii hemoroidale şi se recomandă pacienţilor care au hemoroizi localizaţi intern. Practic, energia termică aplicată hemoroizilor cu ajutorul unor dispozitive moderne va genera o cicatrice, va sista fluxul de sânge către hemoroizi, iar aceştia se vor vindeca. Prin aceasta medicii proctologi pot trata o singură zonă, urmând ca intervenţiile în alte zone afectate de hemoroizi să se facă la intervale de 10-14 zile. Acest tratament de ultimă generaţie nu necesită o perioadă lungă de recuperare.
- aplicare de tratament topic.

Echipa medicală MedLife Genesys care tratează problemele de natură anală (hemoroizi, fisuri anale, abces etc.) este formată din medici cu renume: Dr. Botezatu Ioan - medic primar Chirurgie Generală, Dr. Ciurdariu Daniel - medic primar Chirurgie Generală, Dr. Tomescu Andrei Branco - medic specialist Chirurgie Generală. Continua specializare a medicilor prin participarea constantă la cursuri şi evenimente de specialitate, le permite să fie mereu la curent cu cele mai noi procedee şi tratamente proctologice, pe care să le pună în practică în Arad.

Bolile proctologice nu sunt o ruşine. Sunt boli ce se pot vindeca şi permite pacientului să aibă din nou o viaţă lipsită de frustrate. Contactaţi medicii specialişti de la MedLife Genesys. Apelaţi numărul 0257 960 pentru programare.

Program mare publicitate:
B-dul Revoluţiei, nr. 62
luni-vineri: 9.00-16.00

Policlinica dr. Turcin
Ep. Roman Ciorogariu nr 52 Arad, ☎ 0257/285510,
e-mail: policlinicaturcin@gmail.com http://www.policlinicaturcin.ro

Policlinica DR. TURCIN oferă:
- Cardiologie (EKG, Ecografie cardiacă)
- Dopler vascular, Holter EKG si TA, Test de efort,
- Oftalmologie adulţi si pediatrie (testare vedere de la 6 luni, chirurgia cataractei de la 1.200 RON, câmp vizual, optica medicală)*
- ORL adulţi şi pediatrie (videoendos-copie, testări alergologice)*
- pneumologie
- gastroenterologie
- neuropsihiatrie
- medicină de familie
- ecografii generale
- analize Siguranţa Circulaţiei.
- ginecologie
- transport medical

***consultaţiile la ORL, Oftalmologie şi Psihiatrie sunt GRATUITE cu bilet de trimitere de la medicul de familie** (5673 - H 640061)

SZ masini unelte

S.C. S.Z. MASINI UNELTE S.R.L.
SOCIETATE CU CAPITAL STRĂIN
care îşi desfăşoară activitatea în Zona Industrială NV Arad, ANGAJEAZĂ:

- **Strungar**
- **Frezor pentru freze universale şi comenzi numerice**
- **Lăcătuş şi sudor construcţii sudate**
- **Inginer mecanic pentru producţie**

Persoanele interesate să lucreze în condiţii deosebite, într-o hală nou construită beneficiind de o salarizare atractivă, sunt rugate sa îşi depună un C.V. la sediul firmei, pe e-mail sau pe fax.

Putem fi contactaţi la:
Sediu: Arad, Str. III - Zona Industrială NV, Nr. 10, Ap5.
E-mail: resurse.umane@szmasiniunelte.com
Telefon: 0372-907-885 intre orele 07:00 – 16:00
Fax: 0257-242-422 (8837)

SC ERGAD TECHNOLOGY SRL
Arad, str. Padurii nr. 24

FIRMA CU CAPITAL INTEGRAL ITALIAN CARE ACTIVEAZA IN DOMENIUL INDUSTRIEI ELECTRONICE

ANGAJEAZĂ:

TEHNICIENI ELECTRONISTI

Pentru control si reparare placi electronice cu tehnologia SMD si montarea componentelor in SMD

CERINTE:
- experienta
- cunoasterea limbii italiene constituie un avantaj
- cunoasterea si capacitatea de a citi schemele electronice
- capacitatea de a suda componentele SMD
- disponibilitate pentru deplasari in Italia
- se vor specifica in curriculum vitae experientele de munca in domeniul electronicii
- salariu de incadrare 2750 ron din prima luna
- bonus dupa 3 luni de la data angajarii

Trimiteti CV la adresa: **otilia.dimeny@ergad.eu** sau prin fax **0257-306-194**; tel. **0257-206-247** (8785)

Publicitate 0257/280.904

Alma Grup Ipurl, în calitate de lichidator judiciar al debitoarei **SC WEST PROTGUARD TRANSPORT SRL**, cu sediul în Arad, str.Barabas Bela ,nr.29,jud.Arad, J02/1652/2004; CUI 16817761, desemnat prin Sentinta nr 235 din 12.04.2018 de catre Tribunalul Arad în dosarul nr.9100/108/2013 **vinde**, conform Legii 85/2006, prin:

Licitaţie publică deschisă, cu strigare :

-Microbus Furgon Cab Integr 3.1 usi Mercedes Benz , diesel, an 2004, avand pretul de pornire de 8.898 lei fara TVA (50% valoarea evaluare);
-Microbus Furgon Cab Integr 3.1 usi Mercedes Benz , diesel, an 2004, avand pretul de pornire de 10.267 lei fara TVA (50% valoarea evaluare);
-Autotutilitara Furgon Cab. Int 3+1 usi, Diesel, an 2003, la pretul de pornire de 5.704 lei fara TVA (50% valoarea evaluare);
-Autoutilitara N1G Ba suprastructura deschisa Ford tip Ranger, 2500 cmc, an 2010, la pretul de pornire de 19.165 lei fara TVA (50% valoarea evaluare);
-Autoutilitara N1G Ba suprastructura deschisa Ford tip Ranger, la pretul de pornire de 19.393 lei fara TVA (50% valoarea evaluare);
-Autoturism Audi M1G AC break, Tip Q7, an 2007, Diesel, la pretul de pornire de 19.980,5 lei fara TVA (50% valoarea evaluare);
-Autoutilitara N2 suprastructura inchisa MAN, an 2004, Diesel, la pretul de pornire 12.776,5 lei fara TVA (50% valoarea evaluare);

Regulamentul de valorificare precum şi informaţii pot fi obţinute la sediul administratorului judiciar, **Alma Grup Ipurl, str. Ion Vidu, Nr. 1, Ap. 5 si la tel.0744683293.**

Preţurile menţionate nu conţin TVA.
Garanţia pentru participare la licitaţie este 10% din valoarea de pornire .
Licitaţia va avea loc în data de **10.07.2018** ora 10:00, in situatia in care bunurile nu se vor valorifica urmatoarea licitatie va avea loc in **24.07.2018** ora10:00, urmatoarea licitatie va avea loc in **07.08.2018**, în **str, Ion Vidu, Nr. 1, Ap. 5.**
Înscrierile şi achitarea garanţiei de participare la licitaţie se pot efectua până în ziua anerioara licitaţiei, ora 12.

Alma Grup Ipurl, în calitate de lichidator judiciar al debitoarei **SC WEST PROTGUARD TRANSPORT SRL**, cu sediul în Arad, str.Barabas Bela ,nr.29,jud.Arad, J02/1652/2004; CUI 16817761, desemnat prin Sentinta nr 235 din 12.04.2018 de catre Tribunalul Arad în dosarul nr.9100/108/2013 **vinde**, conform Legii 85/2006, prin:

Licitaţie publică deschisă, cu strigare :

- Blindat Transport valori Furgon 3+1 usi Volkswagen Transporter 2.5 Tdi, diesel, an 1997, avand pretul de pornire de 5.193 lei fara TVA (80% val. evaluare);
- Blindat Transport valori Furgon 3+1 usi, Volkswagen Transporter 2.5 Tdi, an 1999, diesel, la pretul de pornire de 5.934 lei fara TVA (80% val. evaluare);
- Autoturism M1 OPEL, ZAFIRA -A, an 2002, benzina, la pretul de pornire de 7.270 lei fara TVA (80% val. evaluare);
- Autoturism M1 OPEL, ZAFIRA -A, an 2002, benzina, la pretul de pornire de 7.393 lei fara TVA (80% va. evaluare);
- Autoturism OPEL ZAFIRA -A, an 2001,1796 cmc, benzina, la pretul de pornire de 6.906 lei fara TVA (80% val. evaluare);

Regulamentul de valorificare precum şi informaţii pot fi obţinute la sediul administratorului judiciar **Alma Grup Ipurl, str. Ion Vidu, Nr. 1, Ap. 5 si la tel.0744683293.**

Preţurile menţionate nu conţin TVA.
Garanţia pentru participare la licitaţie este 10% din valoarea de pornire.
Licitaţia va avea loc în data de **11.07.2018** ora 10:00, in situatia in care bunurile nu se vor valorifica, urmatoarea licitatie va avea loc in **25.07.2018** ora10:00, respectiv in **08.08.2018**, în Arad str. Ion Vidu, Nr. 1, Ap. 5.
Înscrierile şi achitarea garanţiei de participare la licitaţie se pot efectua până în ziua premergatoare licitaţiei, ora 12. (8857)

SC GEOSTRONG MIXT SRL
prin specialiştii ei în domeniul Protecţiei Datelor cu Caracter Privat conform Regulamentului UE 679/2016, realizează lucrări de audit în domeniu, la următoarele preţuri:

Primării de Comune	1000 - 2000 Ron
Şcoli generale	600 - 800 Ron
Licee	800 - 1400 Ron
Agenţi economici cu maxim 10 salariţi	1000 - 5000 Ron
Cabinete medicale	2500 - 6500 Ron

Pentru alte instituţii sau agenţi economici mai mari , preţurile se negociază în limite rezonabile.

contact@geostrong.ro
☎ 0751-142-192 (8832 - H 55106)

Grupul EMDEP
PRODUCĂTOR ECHIPAMENTE DE TEST
ANGAJEAZĂ:
- operator producţie
- gestionar
- electrician
- tâmplar
- designer/CAM
- inspector calitate

Date contact: **0740-153.240** - Cristina Caban, email: **ccaban@emdep.com** (8705 - H 42346)

LOCUL DE MUNCĂ ESTE ÎN ARAD PE CALEA BODROGULUI, NR. 2-4.

SALARIUL **1450-1600** în mână + tichete de masă în valoare de **300 ron/lună.**
Program de lucru: **8.30 - 17.00**

Angajăm FEMEIE PENTRU CURĂŢENIE
la un magazin din ATRIUM Mall (lângă gară).
Salar: 700 RON NET (în mână) pe lună.
Program: 3 ore dimineata. Info la tel: **0726-728.375.**
(8840)

ELNET SECURITY
Protecting People and Places

ELNET SECURITY angajează urgent
AGENŢI DE PAZĂ
(barbati, femei) pentru obiectiv industial Leoni Arad, program de lucru în ture: 12/24, 12/48.
Salariu net **8 lei/ora** şi **transport gratuit.**
☎ **0735.188.865**

JURNAL ARĂDEAN

Delicii savuroase cu caise

Aşa cum o poveste bună ne încântă sufletul timp de câteva zile şi ne hrăneşte imaginaţia, caisele, aceste fructe cu gust dulce-acrişor, delicat, alintă papilele gustative şi ne oferă o senzaţie de satisfacţie care durează. Prin puterea alchimiei din oală însă, magia ce se petrece atunci când băgăm în gură un astfel de fruct bine copt, zemos, plin de sănătate poate fi exploatată în fel şi chip. Iată câteva idei de reţete ce vor pune şi mai mult în valoare savoarea micilor fructe înrudite cu prunele, ce provin din zona Chinei şi sunt pline de vitamine, minerale şi fibre alimentare.

Coşuleţe cu caise confiate

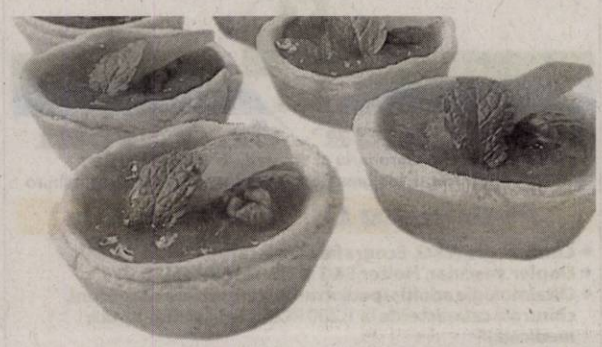

INGREDIENTE: 200 g untură, 3,4 liguri de zahăr, 3 gălbenuşuri, 3 linguri smântână, jumătate fiolă esenţă de migdale, 1 linguriţă bicarbonat (stins cu zeamă de lămâie), 650 g făină, gem de caise, 10 caise confiate, miez de nucă, frunze de mentă.

MOD DE PREPARARE: Untura, gălbenuşurile, zahărul, smântâna, esenţa de migdale, bicarbonatul stins şi făina se vor frământa până se obţine un aluat. Acesta se lasă la odihnă 60-90 minute, în frigider. Într-o tavă teflonată de brioşe, se modelează aluatul până va căpăta forma de coşuleţ. Fiecare dintre ele se va umple cu câte o linguriţă de gem de caise. Deasupra se aşează câte un miez de nucă. Coşuleţele se introduc în cuptorul preîncălzit la 190 grade pentru 30-35 minute. După coacere, se scot uşor din forme şi se lasă la răcit. Decorăm cu sferturi de caise confiate şi frunze de mentă pentru prospeţime.

Salată de caise, roşii şi mozzarella

INGREDIENTE: 150 g caise tăiate felii, 150 g roşii cherry, 3-4 felii de mozzarella, frunze de busuioc proaspăt, 2 linguri cu ulei de măsline, 1 lingură cu oţet balsamic, sare, piper.

MOD DE PREPARARE: Roşiile se taie în jumătăţi, se aşază deasupra o feliuţă de caisă, una de mozzarella şi se presară busuioc. Se asezonează cu ulei, oţet, sare şi piper.

Mâncare aromată din caise şi pui

INGREDIENTE: 300 g caise, 2 bucăţi de piept de pui, 3 linguriţe cu zahăr, 200 g unt, 1 linguriţă cu făină, praf de turmeric, chimion, piper, pătrunjel tocat.

MOD DE PREPARARE: Carnea se taie cuburi sau fâşii subţiri şi se înăbuşă în unt. După ce se rumeneşte, se adaugă apă cât să o acopere şi se lasă să fiarbă. Când e aproape gata, se pun caisele tăiate în sferturi, zahărul topit pe baie de aburi, făina şi condimente după gust. Se serveşte cu pătrunjel tocat.

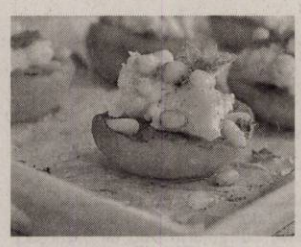

Caise la grătar, cu brânză şi nucă

INGREDIENTE: 8 caise tăiate în jumătăţi, brânză moale, 2 linguri cu miez de nucă pisat.

MOD DE PREPARARE: Tăiaţi brânza în cubuleţe şi puneţi-le pe fiecare jumătate de caisă, apoi presăraţi miez de nucă. Aşezaţi-le pe grătarul încins până ce brânza se topeşte.

Caise prăjite, cu coniac

INGREDIENTE: 500 caise, 1 păhărel cu coniac, 5 linguri cu zahăr, 6 linguri cu pesmet, ulei, zahăr pudră, scorţişoară.

MOD DE PREPARARE: Fructele se spală şi se taie în două, se scot sâmburii, apoi se pun în coniac împreună cu zahărul şi se lasă o oră. Se scurg, se presară cu pesmet şi se prăjesc în ulei. Se servesc cu zahăr pudră şi scorţişoară.

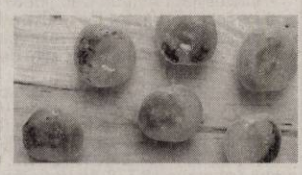

Şerbet de caise, o delicatesă culinară

INGREDIENTE: 1 kg caise, 1 litru de apă, 1 kg zahăr, vanilie.

MOD DE PREPARARE: Se spală şi se pisează pulpa de caise şi miezul de sâmburi. Se fierb în apă, se strecoară şi se obţine un litru de zeamă, care se pune la fiert cu zahărul şi cu vanilia. Când este foarte bine legat, se dă deoparte, iar după ce se răcoreşte se freacă bine într-un singur sens, până devine mat. Operaţiunea se face numai când are temperatura potrivită (fundul cratiţei nu trebuie să fie nici cald, nici rece).

Desertul care te va cuceri vara asta

Apetisantele găluşte cu caise (numite şi Marillenknödel) sunt un desert faimos, care a fost cel mai probabil creat în Viena, Austria, şi care s-a răspândit apoi pe tot teritoriul imperiului austro-ungar, în ţări precum Ungaria, Cehia şi Croaţia.

INGREDIENTE. Pentru aluat: 900 g cartofi fără coajă, 1 cană făină, 3 linguri griş, 2 ouă, 4 linguri unt, 1 ½ linguriţă sare. Pentru umplutură: 6 caise, 6 linguri zahăr, 1 ½ linguriţă scorţişoară. Pentru topping: 6 linguri unt, 1 cană pesmet uscat, zahăr pudră, pentru ornat.

MOD DE PREPARARE: Pui cartofii descojiţi într-o oală cu apă clocotită şi îi fierbi până se înmoaie, apoi îi scurgi. Pasezi cartofii cu untul, cu ajutorul mixerului, până obţii un piure cremos şi îl laşi să se răcească la temperatura camerei.

Adaugi peste piureul de cartofi făina, grişul, ouăle şi sarea. Frământi compoziţia uşor, ca să obţii un aluat foarte moale. Nu trebuie să îl frământi foarte mult. Împarţi aluatul în 12 bucăţi egale. Aplatizezi fiecare segment şi îi dai formă rotundă. Pui câte o jumătate de caisă în centrul fiecărui rotund, adaugi ½ linguriţă zahăr şi 1 praf de scorţişoară. Închizi aluatul peste caisă şi îi dai formă rotundă. Fierbi găluştele astfel formate într-o oală mare cu apă clocotită şi sare. Găluştele sunt gata când plutesc la suprafaţa apei, după 15 minute. Cât timp se fierb, prăjeşti pesmetul în unt, până se rumeneşte. Scoţi găluştele fierte cu grijă din apă şi le dai prin pesmetul preparat. Le serveşti cu zahăr pudră.

STIL DE VIAŢĂ
Adela Ciolocoi
nutriţionist, dietetician

Fructele de sezon galben-portocalii benefice sănătăţii

Carotenoidele sunt pigmenţi care se găsesc în fructe şi legume colorate, cu numeroase beneficii pentru sănătate. Beta-carotenul este pigmentul care dă culoarea roşie-portocalie, fiind un precursor al vitaminei A, organismul transformând beta-carotenul în vitamina A (retinol). Avem nevoie de vitamina A pentru menţinerea sănătăţii pielii, a mucoasei membranelor, pentru un sistem imunitar eficient şi pentru menţinerea sănătăţii vederii. Beta-carotenul este un antioxidant, antioxidanţii fiind substanţele care protejează organismul de acţiunea radicalilor liberi.

> Consumul de fructe şi legume colorate constituie o parte din planul unei vieţi sănătoase

Lista alimentelor bogate în beta-caroten este lungă, cuprinzând cartoful dulce, morcovul, spanacul, papaya, mango, pătrunjelul, dovleacul, varza kale, salata verde, pepenele, caisa, pruna, busuiocul, oregano. În rândurile de mai jos o să trecem în revistă beneficiile a patru fructe de sezon: caisa, piersica, pepenele galben şi verde.

1 **Caisa** conţine vitamina A şi carotenoide, în principal beta-caroten (care îi conferă culoarea specifică), conţinutul total de carotenoide din coaja caisei este de două-trei ori mai mare decât cel al pulpei. Furnizează diferiţi antioxidanţi, mai ales compuşi fenolici din familia flavonoidelor. Aceştia neutralizează radicalii liberi şi împiedică apariţia bolilor cardiovasculare şi a altor maladii cronice. Caisele conţin fibre, care combat constipaţia şi reduc riscul de cancer de colon, minerale precum cupru, fier şi magneziu, care combat anemia.

2 **Piersica** este o sursă bună de potasiu, fosfor, vitamine, calciu, magneziu, fier, zinc şi are o mare capacitate antioxidantă datorită compuşilor fenolici, compuşi care au capacitatea de a împiedica formarea colesterolului „rău" (LDL), reducând, astfel, plăcile de aterom care blochează arterele şi diminuând riscul de boli cardiovasculare.

3 **Pepenele galben** este unul dintre cele câteva vegetale bogate în vitamina C şi beta-caroten, conţinutul în vitamina C fiind mai mare decât al mărului, perei sau al caisei. Este o sursă de vitamina B9 - acid folic - care protejează împotriva anumitor cancere, a bolilor cardiovasculare, a maladiei Alzheimer sau a numitor tipuri de depresie. Bogat în apă (95%) şi potasiu favorizează eliminarea toxinelor. Potasiul contribuie la scăderea tensiunii arteriale, a nivelului de colesterol, fluidifică sîngele. Pepenele este bogat în fibre care absorb apa din sistemul digestiv, mărind volumul scaunelor.

4 **Pepenele verde** conţine apă în proporţie de până la 93%, vitaminele A şi C şi licopenul fiind prezente în cantităţi apreciabile. Ele contribuie, în primul rând, la sănătatea pielii şi a prostatei, previn inflamaţiile şi limitează apariţia anumitor celule canceroase. Este un bun depurativ mai ales vara, când este foarte cald, datorită conţinutului mare de apă şi electroliţi fiind un foarte bun hidratant al organismului.

redactia.jurnalaradean@informmedia.ro

Îngheţată cu caise şi frişcă

INGREDIENTE: 300 g caise, 200 g zahăr pudră, 500 g frişcă vegetală, esenţă de vanilie după gust, ciocolată rasă.

MOD DE PREPARARE: Fructele se curăţă de sâmburi, se spală, se scurg bine şi se pun în mixer împreună cu o parte din zahăr (după gust), apoi se mixează până se face un piure. Separat se bate frişca bine cu restul de zahăr şi cu esenţa de vanilie. Se combină cu piureul, se toarnă compoziţia în cupe şi se lasă la congelator. Se serveşte cu ciocolată rasă.

POFTĂ BUNĂ!

Ministerul Finanţelor Publice. Agenţia Naţională de Administrare Fiscală. Direcţia Generală Regională a Finanţelor Publice - Timişoara. Administraţia Judeţeană a Finanţelor Publice Arad. Serviciul Colectare şi Executare Silită Persoane Juridice. Dosar de executare nr. 45550. Nr. ARG_DEJ 64995/22.06.2018. Anunţ privind vânzarea bunurilor mobile. În temeiul prevederilor art. 250, alin. (2) din Legea nr. 207/2015 privind Codul de Procedură Fiscală, cu modificările şi completările ulterioare, vă facem cunoscut că, în ziua de 20, luna lulie, anul 2018, ora 13:00, în localitatea Arad, str. B-dul. Revoluţiei, nr. 77, camera 35, jud. Arad, se vor vinde la licitaţie următoarele bunuri mobile, proprietate a debitorului/ terţei persoane SC CONSTRUCT FLOORS EXPRES SRL, cu domiciliul fiscal în localitatea Arad, str. Clujului, bl. 82, sc. A, et. 2, ap. 6, judeţ Arad, cod de identificare fiscală 32336999, prima licitaţie: Denumirea bunului mobil. Descriere sumară: Autoturism Mercedes Benz C180, an fabr. 1995, serie şasiu WDB2020181A357481, serie motor 10191659, capacitate cilindrică 1753 cmc, 85 kW, benzină şi GPL, culoare gri, km necunoscuţi - lipsă baterie, parbriz faţă fisurat, nr. înmatriculare AR 10 AZC. Drepturile reale şi privilegiile care grevează bunurile, dacă este cazul: Nu este cazul. Preţul de evaluare sau de pornire al licitaţiei, exclusiv TVA: 4180 lei. Cota TVA/ neimpozabil/ scutit *): 19%. *) Regimul şi cotele de taxă pe valoarea adăugată aplicabil/ aplicabile pentru vânzarea bunurilor mobile sunt cele prevăzute de Titlul VII din Legea nr. 227/2015 privind Codul Fiscal, cu modificările şi completările ulterioare. Invităm pe cei care pretind vreun drept asupra acestor bunuri să înştiinţeze despre aceasta organul de executare, înainte de data stabilită pentru vânzare. Cei interesaţi în cumpărarea bunurilor sunt invitaţi să se prezinte la termenul de vânzare, la locul fixat în acest scop şi până la acel termen să prezinte oferte de cumpărare. Pentru participarea la licitaţie ofertanţii depun, cu cel puţin o zi înainte de data licitaţiei, următoarele documente: a) oferta de cumpărare; b) dovada plăţii taxei de participare sau a constituirii garanţiei sub forma scrisorii de garanţie, reprezentând 10% din preţul de pornire a licitaţiei. Plata taxei se va efectua în contul IBAN RO94TREZ0215067XXX022241, beneficiar Direcţia Generală Regională a Finanţelor Publice Timişoara - Administraţia Judeţeană a Finanţelor Publice Arad, cod de identificare fiscală 3519933, deschis la Trezoreria Operativă Municipiul Arad; c) împuternicirea persoanei care îl reprezintă pe ofertant; d) pentru persoanele juridice române, copie de pe certificatul unic de înregistrare eliberat de Oficiul Registrului Comerţului; e) pentru persoanele juridice străine, actul de înmatriculare tradus în limba română; f) pentru persoanele fizice române, copie de pe actul de identitate; g) pentru persoanele fizice străine, copie de pe actul de identitate/ paşaport; h) declaraţia pe proprie răspundere a ofertantului prin care certifică faptul că nu este persoană interpusă cu debitorul. Cumpărătorului îi revine obligaţia de a respecta prevederile legale speciale, cum ar fi obligaţiile de mediu, obligaţiile de conservare a patrimoniului naţional sau altele asemenea, respectiv: -. Alte informaţii de interes pentru cumpărător, după caz: -. Pentru informaţii suplimentare, vă puteţi adresa la sediul nostru sau la numărul de telefon 0257.202739. (8850 - H56382)

Ministerul Finanţelor Publice. Agenţia Naţională de Administrare Fiscală. Direcţia Generală Regională a Finanţelor Publice - Timişoara. Administraţia Judeţeană a Finanţelor Publice Arad. Serviciul Colectare şi Executare Silită Persoane Juridice. Dosar de executare nr. 54680. Nr. ARG_DEJ 64982/22.06.2018. Anunţ privind vânzarea bunurilor mobile. În temeiul prevederilor art. 250, alin. (2) din Legea nr. 207/2015 privind Codul de Procedură Fiscală, cu modificările şi completările ulterioare, vă facem cunoscut că, în ziua de 19, luna lulie, anul 2018, ora 15:00, în localitatea Arad, str. B-dul. Revoluţiei, nr. 77, camera 35, jud. Arad, se vor vinde la licitaţie următoarele bunuri mobile, proprietate a debitorului/ terţei persoane SC CONLANDINSTAL SRL, cu domiciliul fiscal în localitatea Dumbrăviţa, str. Ludwig Van Beethoven, nr. 18, judeţul Timiş, cod de identificare fiscală 31156280, licitaţia a 3-a: Denumirea bunului mobil. Descriere sumară: Compresor cu motor termic Workshop S8P cu motor Briggs & Stratton 09672/015, an fabicaţie 1997, clasa 2, capacitatea 100 l, maxim 12 bari, temperature între -10 şi +120 gr. C. Drepturile reale şi privilegiile care grevează bunurile, dacă este cazul: Nu este cazul. Preţul de evaluare sau de pornire al licitaţiei, exclusiv TVA: 1865 lei. Cota TVA/ neimpozabil/ scutit *): 19%. *) Regimul şi cotele de taxă pe valoarea adăugată aplicabil/ aplicabile pentru vânzarea bunurilor mobile sunt cele prevăzute de Titlul VII din Legea nr. 227/2015 privind Codul Fiscal, cu modificările şi completările ulterioare. Invităm pe cei care pretind vreun drept asupra acestor bunuri să înştiinţeze despre aceasta organul de executare, înainte de data stabilită pentru vânzare. Cei interesaţi în cumpărarea bunurilor sunt invitaţi să se prezinte la termenul de vânzare, la locul fixat în acest scop şi până la acel termen să prezinte oferte de cumpărare. Pentru participarea la licitaţie ofertanţii depun, cu cel puţin o zi înainte de data licitaţiei, următoarele documente: a) oferta de cumpărare; b) dovada plăţii taxei de participare sau a constituirii garanţiei sub forma scrisorii de garanţie, reprezentând 10% din preţul de pornire a licitaţiei. Plata taxei se va efectua în contul IBAN RO94TREZ0215067XXX022241, beneficiar Direcţia Generală Regională a Finanţelor Publice Timişoara - Administraţia Judeţeană a Finanţelor Publice Arad, cod de identificare fiscală 3519933, deschis la Trezoreria Operativă Municipiul Arad; c) împuternicirea persoanei care îl reprezintă pe ofertant; d) pentru persoanele juridice române, copie de pe certificatul unic de înregistrare eliberat de Oficiul Registrului Comerţului; e) pentru persoanele juridice străine, actul de înmatriculare tradus în limba română; f) pentru persoanele fizice române, copie de pe actul de identitate; g) pentru persoanele fizice străine, copie de pe actul de identitate/ paşaport; h) declaraţia pe proprie răspundere a ofertantului prin care certifică faptul că nu este persoană interpusă cu debitorul. Cumpărătorului îi revine obligaţia de a respecta prevederile legale speciale, cum ar fi obligaţiile de mediu, obligaţiile de conservare a patrimoniului naţional sau altele asemenea, respectiv: -. Alte informaţii de interes pentru cumpărător, după caz: -. Pentru informaţii suplimentare, vă puteţi adresa la sediul nostru sau la numărul de telefon 0257.202739. (8851 - H56382)

IOANA BUBULETE I.P.U.R.L (8856)

În calitate de lichidator al **SC MANABRI TRADING SRL**, cu sediul în loc. Lipova, str. SLT. Sorin Suciu nr. 67B, identificata prin nr. **ORC J02/712/2010 si CUI 27490850,** în temeiul art. 99 alin. 3 din Legea nr. 85/2014 notifică pe toţi creditorii că: prin rezolutia nr. 9582/25.06.2018, pronuntata de ORC de pe langa Tribunalul Arad, s-a dispus numirea lichidatorului Ioana Bubulete IPURL, ca urmare a dizolvarii societatii **SC MANABRI TRADING SRL**. Creditorii vor depune declaraţiile de creanţă până în data de 19.**07.2018 la sediul lichidatorului**, str. Tribunul Buteanu nr. 1, ap.1, loc. Arad, acestea trebuind să îndeplinească cerinţele prevăzute în art. 104 din Legea nr. 85/2014. Relaţii la tel. 0740234433.

GARSONIERE

• **A A** Achiziţionez garsonieră, apartament 1 cameră, cash, ☎0746.055.126, ☎0755.483.216. 16025

• **A Cumpăr** garsonieră, apartament 1 cameră. Plătesc cash, ☎0742.781.651. 42334

AP.2 CAMERE-ARAD

• **A A** Achiziţionez apartament 2,3,4 camere, cash, ☎0746.055.126, ☎0755.483.216. 16027

• **A Cumpăr** cu banii jos apartament 2-3 camere, 0721.670.839. 42357

• **Vând apartament** 2 camere, etaj 3, bl. A11, sc. F, îmbunătăţit, mobilat 33.000 Euro+ rulotă, 0752.425.210. 51407

• **Vând apartament** 2 camere Micălaca. Telefon 0749.197.142. 51434

AP.3 CAMERE-ARAD

• **Vând apartament** 3 camere semidecomandat, cartier Vlaicu, zona blocurilor Z. Preţ 43.500 Euro/negociabil. Nu acceptăm credit ipotecar, ☎0722.316.397. 51731

• **Vând apartament** 3 camere semidecomandat, etaj 3, Micălaca. Fără credit ipotecar. Tel. 0751.967.080, 0726.587.654. 55961

• **Vând urgent** apartament 3 camere, suprafaţa 120 mp, etaj 3, cu garaj sub bloc, Bulteni. Preţ 69.000 Euro/negociabil, ☎0741.158.777. 56359

CASE-ARAD

• **Casă mansardată** Grădişte, 8 camere, 3 băi, garaj, 2 apartamente, 0722.257.409. 51380

• **Cumpăr casă** 3 camere, bucătărie, baie, teren 500-1.000 mp, în Arad. Tel. 0727.836.953. 56372

• **Ocazie! Vânzare** în Poltura pe Poetului casă mare, teren 5.223 mp, toate utilităţile, 130.000 Euro, negociabil, 0747.125.134. 49742

• **Vând (închiriez)** casă din cărămidă, pe fundaţie piatră de codru Vlaicu- Lebăda, 0753.601.019. 51436

• **Vând casă** cu 4 corpuri 1.500 mp, gard beton, toate utilităţile, ideal pentru mai multe familii, pretabil firmă, policlinică etc., situată în Aradul Nou, ☎0730.922.086. 55065

• **Vând casă** pe str. Poetului nr.18, compusă din două camere, hol, baie, bucătărie, toate utilităţile. Preţ la vedere. Tel. 0740.842.893. 55075

• **Vând casă** str. Bodrogului, parter+ etaj. Preţ 45.000 Euro/negociabil, ☎0741.158.777. 56356

CASE-JUDEŢUL ARAD

• **Vând casă** rustică în Moroda, loc de casă alăturat 3.800 mp, gard metal nou, 60 m stradal, 2 porţi metal, 3 fântâni, pomi fructiferi, drum nou stradal. Preţ 10.000 Euro, ☎0784.984.909, e- mail: mbibart@aol.com 56001

CASE DE VACANŢĂ-JUD ARAD

• **Vând cabană** pe deal, în Ghioroc. Tel. 0722.979.890. 56362

VILE-ARAD

• **Vând vilă** mare în Ghioroc, pivniţă+3 nivele, cu garaj, living, bucătărie, 5 dormitoare, 5 băi, terasă mare, grădină cu vie şi pomi fructiferi. Preţ negociabil la vedere. Tel. 0740.512.942. 39966

TERENURI LOCAL

• **Cumpăr pământ** (teren arabil) la Vladimirescu (Asociaţia Ceres). Ofer 5.000- 5.500 Euro/ha, ☎0735.627.854, 0722.606.527. 55964

• **Vând teren** agricol 5 hectare, zona Armonia, drum acces, curent în zonă, 1 Euro/ mp. Telefon 0742.968.943. 55096

TERENURI JUDEŢ

• **Vând loc** de casă 900 mp la Curtici, îngrădit cu pomi, fântână, curent electric, anexe şi rulotă, 12.000 Euro, ☎0752.425.210. 52500

• **Vând teren** arabil Şiria 9 ha, compact, tarla 241. Preţ 6.500 Euro/ha, ☎0741.158.777. 56357

• **Vând teren** arabil Cermei, 20 ha, compact. Preţ 6.500 Euro/ha, ☎0741.158.777. 56358

• **Vând teren** intravilan 1.480 mp cu pomi fructiferi, Bătania, 0744.959.218. 51433

IMOBILE CHIRII

• **Închiriez apartament** 2 camere, central, etaj 2, amenajat, mobilat. Preţ 250 Euro/ lună, ☎0741.158.777. 56355

• **Primesc în** gazdă doi tineri căsătoriţi, fără copii. Tel. 0357- 808202. 55960

Mica publicitate 0257-210.775

OFERTE LOCURI DE MUNCĂ

• **Angajăm agenţi** de curăţenie. Oferim bonuri de masă. Telefon 0723.721.881. 55093

• **Angajăm conducător** auto profesionist C, E pentru transport intern local Arad. Salarizare atractivă. Tel. 0371.353.905. 53004

• **Angajăm manipulant** marfă şi şofer tir. Pentru informaţii apelaţi 0725.896.819. 56369

• **Angajăm secretară** cu şi fără experienţă. Informaţii la telefon 0768.554.248. 55094

• **Angajez cofetar(ă)** şi patiser(ă) în zona UTA. Salarizare şi condiţii deosebite. Tel. 0744.767.777.

• **Depozit de** logistică angajează stivuitorişti şi manipulanţi. Tel. 0733.103.684. 52495

• **Firmă de** distribuţie din Arad angajează şoferi categoria C, ☎0720.002.846.

• **Firmă de** curăţenie industrială angajează femei, bărbaţi. Condiţii avantajoase, ☎0732.124.686.

• **Societate pază** angajează agenţi pază şi dispeceri centru alarmă, ☎0741.440.831. 55966

• **Angajăm asistentă la cabinet de dermatologie.** Informaţii tel: 0722.315.669.

PRESTĂRI SERVICII

• **Acoperişe tablă** Lindab, dulgherie, ţiglă ceramică, jgheaburi, burlane, 0738.229.888, 0743.443.473. 51384

• **Executăm acoperişe** orice tip, reparaţii, jgheaburi, burlane, faţade. Telefon 0757.861.058. 55101

• **Executăm acoperişe,** orice tip de reparaţii la acoperişe, etc., 0752.870.977. 51383

• **Executăm zidărie,** tencuieli, zugrăveli, termoizolaţie, acoperişuri, consolidări, subzidiri, fundaţii, 0740.696.157. 37519

• **Reparăm acoperişuri,** schimbăm leţuri acoperişuri vechi, montăm ţiglă ceramică, 0728.401.909. 55079

• **Reparăm acoperişuri,** montăm Lindab sau ţiglă, dulgherie. Preţuri avantajoase, 0735.034.521. 55082

CONSTRUCŢII

• **Aduc balast,** nisip, sort, pământ, ridic moloz, mraniţă, lemne, ☎0747.206.371. 46188

• **Aduc la** domiciliul clientului nisip, balast, sort, griblură, ☎0745.237.099. 52475

• **Vând lemne** de foc. Tel. 0752.532.421. 51392

AUTO STRĂINE

• **Vând BMW** 320 TDI, 2003, consum redus, 3.900 Euro/negociabil, ☎0759.016.167. 56007

• **Vând Mercedes** C180 benzină, 2003, CPC 1998, 3.300 Euro/negociabil, ☎ ☎0759.016.167. 56006

PIERDERI

• **Pierdut Autorizaţie** de liberă practică nr. 24052 pe numele Văidean Margareta, eliberată în 17.05.2004 de O.B.D.B.C.S.R. Bucureşti. O declar nulă. 56366

• **Pierdut Certificat** constatator aparţinând Silagyi Anamaria P.F.A. pentru punctul de lucru din str.Vasile Alecsandri, eliberat de O.R.C. Arad. Îl declar nul. 56368

• **Pierdut Certificat** de înregistrare seria B nr.1715137 şi Certificat constatator cu cod unic de înregistrare 25341429/ 25.03.2009, aparţinând Putin Viorica- Stela P.F.A., F02/ 388/2009 eliberate de O.R.C. Arad. Le declar nule. 56365

LOCURI DE VECI

• **Vând două** locuri de veci, Cimitirul Eternitatea- UTA. Tel. 0722.504.378. 56428

• **Vând 2** locuri de veci la Cimitirul UTA cu bodură şi capace de beton, crucea şi vazele din marmoră albă, zonă foarte bună, în spate la capela Nosferatum. Tel. 0752.653.836. 56048

ÎMPRUMUTURI FINANCIARE

• **IFN acordă** credite de nevoi personale angajaţilor şi pensionarilor, ☎0729.660.774.

DIVERSE

• **Cumpăr cupru,** alamă, cositor, aluminiu, plumb, fier, caroserii, pene, coarne cerb, ☎0748.912.117. 52531

• **Cumpăr maşini,** baterii auto, calorifere pentru fier vechi, pene, 0748.803.788. 51374

• **Cumpăr pene** de găscă noi şi vechi la domiciliu. Plata pe loc. Telefon 0757.191.250. 48209

• **Cumpăr praf** pulbere, bări role- zgură de staniu, cositor. Ofer preţ foarte bun. Tel. 0744.853.904. 51998

• **Vând canapea** 2 persoane şi cărucior pentru persoană cu handicap, ☎0730.196.546. 55122

• **Vând maşină** de cusut. Telefon 0722.979.890. 56363

• **Vând moară** pentru măcinat porumb (mămăligă). Tel. 0722.705.793. 43023

• **Vând uşi** exterior englezeşti antifonate, antiefracţie cu vitralii, geamuri noi securit, electrocasnice noi şi second hand, anvelope. Repar electrocasnice. Lipova 0744.796.542. 55579

Publicitate mare: 0257/280.904

EVIDENŢIAZĂ-TE!

Talon valabil până în 30 septembrie 2018

Text: **DATA apariţiei:**.....

.....

.....

.....

.....

.....

.....

.....

Date personale:

Nume şi Prenume:

Telefon:

Buletin de identitate:

TALON + PREŢUL CATEGORIEI AFERENTE

Anunţurile se preiau zilnic, la ghişeu, până în ora 16⁰⁰, după această oră, se pot prelua doar prin intermediul sistemului online de preluare al anunţurilor disponibil pe www.jurnalaradean.ro . Anunţurile de mică publicitate din Jurnal Arădean se publică pe baza talonului din ziar
Redacţia nu îşi asumă responsabilitatea pentru conţinutul anunţurilor de mică publicitate!

JURNAL ARĂDEAN

COMEMORĂRI

Azi, 4 iulie se împlinesc 3 ani de la plecarea în veşniciei a celei care a fost scumpa noastră mamă, soţie, soră, verişoară şi mătuşă,

HUBERT VIORICA.

Dumnezeu să o odihnească în pace!

Familia

Se împlinesc 6 săptămâni de la decesul celei care a fost

EUGENIA DIACONEASA.

Parastasul de pomenire va avea loc joi, 5 iulie 2018, ora 17:00, la Biserica Ortodoxă din Parcul UTA. Dumnezeu s-o odihnească în pace!

Familia

Anunţurile de deces se publică GRATUIT!

SERVICII FUNERARE

CASA FUNERARĂ RO STYL

str. **COCORILOR** nr. **27**

(între cimitirele **Eternitatea** şi **Pomenirea**)

OFERĂ:
- **GRATUIT SĂLI DE PRIVEGHI** (capele).
- **SĂLI PENTRU POMENI**, cu meniu la alegerea clientului.
- **SICRIE** şi **RESPETE** produse de firma noastră, la **PREŢ REDUS**.
- **GRATUIT** pregătim dosarul pentru ridicarea ajutorului de înmormântare.

tel. 0728 690 120 / 0728 690 121

www.casafunerara-arad.ro (558185)

Scott Donaldson pe Marea Tasmaniei FOTO: FAN

A trecut marea în caiac

NEW PLYMOUTH. Neozeelandezul Scott Donaldson a devenit prima persoană care a reușit performanța de a traversa singur, într-un caiac, cei 2.200 de kilometri care separă Australia de Noua Zeelandă, a informat ieri DPA.

Bărbatul în vârstă de 48 de ani a sosit luni seara „complet epuizat" în New Plymouth din North Island, după două luni petrecute pe Marea Tasmaniei în confruntare directă cu apele agitate, vânturile puternice sau chiar cu rechinii.

„Au fost zile în care vâsleam până la epuizare, după care mă trezeam a doua zi și o luam de la capăt", a declarat acesta pentru presa locală. Donaldson a plecat din Coffs Harbour de pe coasta nordică a statului New South Wales în urmă cu 62 de zile și a vâslit aproape 16 ore pe zi.

Prim-ministrul neozeelandez Jacinda Ardern, aflată în prezent în concediu de maternitate, s-a numărat printre cei care l-au felicitat pe Donaldson. Acesta, diagnosticat cu astm, a plecat în călătorie pentru a colecta fonduri destinate cercetării medicale din domeniul acestei afecțiuni.

Ar fi ucis opt bebeluși

LONDRA. O asistentă medicală din Marea Britanie a fost arestată fiind suspectată de uciderea a opt bebeluși și că a încercat să ucidă alți șase, în urma unei investigații ce a avut loc la o maternitate din nordul țării, a anunțat ieri poliția britanică.

Aceasta a fost arestată după ce, între martie 2015 și iulie 2016, a cauzat moartea a 17 nou-născuți și rănirea altor 15 la maternitatea unui spital din orașul Chester, Marea Britanie. „Aceasta este o investigație extrem de complexă și foarte delicată și, după cum puteți observa, trebuie să ne asigurăm că am făcut tot posibilul să stabilim în detaliu ce a dus la moartea acestor bebeluși", a transmis inspectorul Paul Haghes printr-un comunicat. Investigația a fost inițiată în luna mai a anului 2017, însă poliția nu a dorit să ofere informații despre femeia arestată, doar a menționat că este o persoană cu calificare în domeniul medical.

SURSA: MEDIAFAX

La umbră

O pasăre stă la umbra unei flori de lotus, pe un iaz în orașul Icheon, Coreea de Sud. FOTO: EPA

Ultimul album din carieră

NASHVILLE. Cântăreața americană Sheryl Crow a anunțat că își va lansa ultimul album din carieră în 2019, iar apoi va scoate pe piață doar single-uri. Albumul va include colaborări ale sale cu artiști celebri, precum Stevie Nicks, Keith Richards și Don Henley, dar și regretatul Johnny Cash. „Cred că albumele (...) sunt o formă de expresie artistică pe cale de dispariție, iar oamenii sunt mai interesați de single-uri", a declarat cântăreața într-un interviu pentru un post de radio local din Kentucky. În ultimul timp, din ce în ce mai mulți artiști pun sub semnul întrebării utilitatea albumelor, într-o epocă în care streaming-ul a devenit foarte popular. Sheryl Crow este cântăreață și cantautoare, născută pe 11 februarie 1962, într-o familie de muzicieni profesioniști. Muzica ei melodioasă, care combină stilurile pop, country și rock, i-a adus nouă premii Grammy și celebritatea pe plan internațional.

Sheryl Crow FOTO: EPA

SURSA: MEDIAFAX

Cetățean în Arabia Saudită

ADDIS ABEBA. Etiopienii au avut șansa de a o admira pe Sophia, celebrul robot umanoid, alături de nu mai puțin faimoasa Lucy, fosila cu o vechime de trei milioane de ani, în cadrul unei expoziții desfășurate ieri la Addis Abeba, potrivit DPA.

Sophia, la realizarea căreia au contribuit și specialiști etiopieni și care a fost programată să vorbească amharica, limba oficială a Etiopiei, a avut deja o întâlnire cu premierul Abiy Ahmed.

Sophia a fost construită în Hong Kong de către Hanson Robotics, care susține că tehnologia avansată pe care o deține în domeniul inteligenței artificiale le permite roboților proiectați „să înțeleagă vorbirea, să poarte dialoguri naturale, să răspundă la expresii faciale, să învețe și să se adapteze la aceste interacțiuni".

Robotul Sophia a fost recunoscută drept cetățean de către Arabia Saudită, devenind primul android cu cetățenie din istorie, și a primit de asemenea funcția oficială de „campion al inovării", acordată de Programul Națiunilor Unite pentru Dezvoltare.

Sophia FOTO: EPA

SURSA: AGERPRES

Cupa Mondială de Vâjhaţ

FLORENȚA. Pentru cei plictisiți deja de Cupa Mondială la fotbal, alternativa este Campionatul Mondial de... Vâjhaţ, un joc inspirat din universul romanelor „Harry Potter", relatează Reuters.

În orașul italian Florența, Statele Unite au obținut dumnică victoria într-o întrecere cu conotații magice: Cupa Mondială de Vâjhaţ (Quidditch, în limba engleză - n.red.).

Peste 800 de jucători din țări îndepărtate, precum Islanda sau Hong Kong, au luat parte la întrecere, cea mai mare de acest fel organizată în lumea „încuiaților" sau a oamenilor fără puteri magice.

Transpunerea în realitate a jocului ficțional presupune confruntarea a două echipe formate din șapte jucători, care aleargă pe teren cu mături între picioare și iau parte la o întrecere cu elemente din rugby, dodgeball sau lupte corp la corp.

Meci de vâjhaţ FOTO: EPA

SURSA: AGERPRES

Ștefania

Pasiunile ei sunt moda și muzica. FOTO: MISSTV

Evacuarea copiilor, dificilă

Copiii blocați în peșteră vor primi alimente și lecții de scufundare patru luni.

Copiii și antrenorul au fost găsiți în viață FOTO: EPA

BANGKOK. Cei 12 copii și antrenorul lor de fotbal, găsiți în viață după nouă zile petrecute într-o peșteră din nordul Thailandei, vor primi alimente timp de patru luni și lecții de scufundare, a anunțat ieri armata, în contextul în care echipele de prim-ajutor se confruntă cu o evacuare dificilă. Băieții, cu vârste între 11 și 16 ani, au fost descoperiți împreună cu antrenorul lor de 25 de ani de scufundători britanici luni seară, slăbiți, dar „teferi". Grupul era urcat pe o cornișă în adâncimile acestei peșteri din nordul îndepărtat al Thailandei, la granița cu Myanmar și Laos, unde au rămas blocați de la 23 iunie, din cauza precipitațiilor musonice abundente. Echipele de salvare, care se obișnuiseră cu ideea că tinerii fotbaliști și antrenorul lor vor mai petrece câtva timp în rețeaua subterană, le-au trimis alimente și medicamente, în special geluri bogate în calorii și paracetamol. „Ne pregătim să trimitem suplimente alimente pentru a le ajunge pentru cel puțin patru luni și a-i pregăti pe cei 13 (membri ai grupului) să se scufunde, continuând să evacuăm apa din complexa rețea subterană", a declarat căpitanul Anand Surawan, din cadrul Marinei thailandeze, citat de forțele armate. „Medicii ne-au sfătuit să avem în vedere diferite tipuri de medicamente pentru a preveni infecțiile și alte boli", a continuat el, precizând că personalul medical a reușit să ajungă la tinerii fotbaliști.

SURSA: AGERPRES

Ben apelează la solidaritate

PETEN. Ben Stiller a fost numit ambasador al bunăvoinței de către Înaltul Comisariat al Națiunilor Unite pentru Refugiați, a anunțat luni organizația în timpul unei vizite întreprinse de actorul american în Guatemala pentru a aduce în atenția publică criza refugiaților din America Centrală.

Numirea sa survine în contextul criticilor dure îndreptate împotriva politicilor privind imigrația aplicate de Statele Unite, care au primit anul trecut 143.600 de cereri de azil din partea cetățenilor din America Centrală.

Numărul celor care părăsesc El Salvador, Guatemala și Honduras din cauza crimelor, violurilor și răpirilor comise de grupările infracționale este în creștere. „Aici, în Guatemala, familiile pe care le-am cunoscut trăiesc în frică și într-un climat de violență dincolo de orice imaginație", a declarat Stiller.

SURSA: AGERPRES

Ben Stiller FOTO: EPA

Matt Damon, în negocieri

LOS ANGELES. Matt Damon se află în negocieri avansate pentru a interpreta rolul principal în „The King Of Oil", un film biografic dedicat controversatului milionar Marc Rich.

Marc Rich a înființat între anii '70 și '80 una dintre cele mai importante companii multinaționale de materii prime din lume (Marc Rich & Co AG, în prezent Glencore), însă cariera lui profesională s-a prăbușit în 1983, când a fugit din Statele Unite pentru a scăpa de acuzațiile de evaziune fiscală și comerț ilegal. În ultima lui zi petrecută la Casa Albă, fostul președinte american Bill Clinton (1993-2001) l-a grațiat printr-o decizie controversată pe Marc Rich, care a murit în 2013 în Elveția, la vârsta de 78 de ani.

SURSA: AGERPRES

FONDAT 1989, APARE LA ARAD, TEL. 0257/281.802, E-MAIL: REDACTIA.JURNALARADEAN@INFORMMEDIA.RO; PUBLICITATE.JURNALARADEAN@INFORMMEDIA.RO

Adriana şi Andrei au dat viaţa de oraş pentru o afacere cu legume

PAGINA 5

JURNAL ARĂDEAN

De unde putem cumpăra pepeni în municipiu

PAGINA 3

JOI
5 IULIE 2018
ANUL XXX, NR. 8107
12 PAGINI - 1,90 LEI

29° Temperaturile se vor situa între 17 şi 29 grade. Vântul va sufla cu 5-15 km/h.

DIMINEAŢA | AMIAZA | SEARA

„Bac" dezastruos la Arad

Bacalaureat: procentul de promovare, în Arad, e de 59%. O medie de zece şi patru licee cu 0% promovaţi.

ARAD. Dintre cei 3.021 de elevi înscrişi la examen în judeţul nostru, aproximativ 52% au reuşit să obţină medii mai mari de şase. Procentul de promovare se calculează, însă, din cei prezenţi în săli (2.642), astfel că la nivelul judeţului Arad, procentul este de 59,20%. La nivel naţional, procentul de promovaţi din cei prezenţi este de aproape 68%, aşadar Aradul se află cu mult sub media naţională. În schimb, dacă îi luăm în calcul şi pe cei înscrişi, dar care nu s-au prezentat la probele de examen, procentul de promovaţi din Arad este de aproximativ 52%, respectiv aproximativ 61% la nivel naţional.

Numărul mediilor de zece la Bacalaureat, în judeţul Arad, a scăzut faţă de anul trecut. În 2017, trei elevi - doi de la Colegiul Naţional „Moise Nicoară" şi unul de la Liceul „Atanasie Marienescu" din Lipova - au reuşit să obţină zece pe linie. La sesiunea de anul acesta, însă, această onoare revine doar Colegiului Naţional „Moise Nicoară", prin absolventul Bogdan Ciacli. Acesta a „înscris" câte o notă de zece la toate cele trei probe: Limba şi literatura română, Matematică şi Fizică, fiind unul dintre cei 104 absolvenţi din ţară care au obţinut zece pe linie. Şef de promoţie la „Moise", tânărul are de gând să părăsească ţara, urmând să studieze la Universitatea Cambridge din Anglia. Cei trei absolvenţi arădeni care au reuşit, anul trecut, să obţină zece pe linie la Bacalaureat, au ales România. Doi dintre ei studiază la Cluj-Napoca, iar cel de-al treilea la Timişoara. /P.3

A plătit cu viaţa FOTO: FAN

Destin frânt la doar 27 de ani

ARAD. Un arădean de 27 de ani, care scria pe Facebook în timp ce conducea propria-i maşină, a intrat într-un TIR. A paralizat, iar după câteva zile a murit. Vă prezentăm o poveste dureroasă şi o lecţie de viaţă! /P.4

Continuă campania „100 de străzi"

ARAD. „100 de străzi pentru Arad" este un program de refacere a străzilor din municipiu, susţinut de liberalii arădeni. Preşedintele Organizaţiei Municipale PNL Arad, Sergiu Bîlcea, a prezentat stadiul campaniei. /P.10

Noi băncuţe în staţii FOTO: JA

Mobilier urban în staţiile de tramvai

ARAD. Începând de miercuri, 4 iulie, Compania de Transport Public Arad suplimentează mobilierul urban existent în staţiile de tramvai din municipiu. E vorba de băncuţe şi coşuri de gunoi. /P.3

Datorii

Datoria publică a statelor din zona euro (% din PIB).

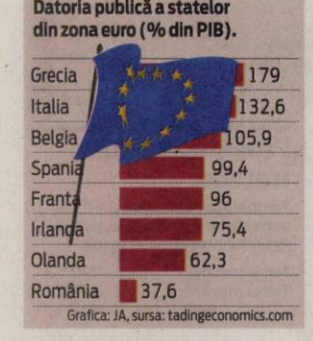

Grafica: JA, sursa: tadingeconomics.com

17212
9 771220 748034

Incendiu devastator în Micălaca: două case făcute scrum!

Flăcări până la cer marţi, 3 iulie, în jurul orei 23.00, în cartierul Micălaca. Două case au ars într-un incendiu produs lângă cimitir. Incendiul a izbucnit la o casă amplasată pe strada Stânjenel, colţ cu strada Fluierului şi s-a extins rapid şi la locuinţa învecinată, existând riscul ca alte trei imobile să fie afectate. Fumul dens emanat de incendiu a putut fi observat în întregul cartier Micălaca. /P.6 FOTO: IOANA COSTAŞ

Fraţii Vlai au fost condamnaţi la Timişoara

Alături de ceilalţi inculpaţi din dosarul care îi viza, şi-au primit sentinţele la Curtea de Apel Timişoara.

ARAD. Închisoare cu suspendare „pe flanc" pentru toţi inculpaţii din dosarul în care fraţii Vlai au fost acuzaţi de trafic de influenţă, fals şi uz de fals. Chiar dacă au intrat în vacanţa judecătorească, magistraţii Curţii de Apel Timişoara au dat sentinţa în acel dosar. Cea mai mare pedeapsă a primit-o avocatul Adelin Vlai, acuzat de trafic de influenţă în formă continuată. Acesta a fost condamnat la trei ani de închisoare cu suspendare. Pe baza rechizitoriului întocmit de procurorii DNA, au fost probate trei acte de trafic de influenţă. Fratele avocatului, chimistul Florin Vlai, a fost condamnat tot la trei ani de închisoare cu suspendare, acesta fiind acuzat de uz de fals în formă continuată şi favorizarea făptuitorului în formă continuată. Judecătorii de la Timişoara au luat în calcul şi sentinţa emisă pe numele lui Florin Vlai de către Judecătoria Arad, unde a fost judecat pentru aceleaşi infracţiuni. Celălalt chimist din dosar, Nicoleta Burchiu, a fost condamnat la un an şi cinci luni de închisoare, cu amânarea aplicării pedepsei. /P.4

De două ori băut la volan, în trei ore

ARAD. Un bărbat în vârstă de 32 de ani, din Arad, s-a ales cu două dosare penale în decurs de trei ore după ce a fost depistat de două ori de poliţiştii rutieri conducând un autoturism în timp ce se afla sub influenţa băuturilor alcoolice, prima dată pe strada Andreny Karoly, iar a doua oară pe Bulevardul Revoluţiei. Primul rezultat în urma testării cu aparatul etilotest a indicat o alcoolemie de 1,12 mg/l alcool pur în aerul expirat. /P.6

Depistat de poliţişti FOTO: I.C.

Dorel Căprar FOTO: FAN

Căprar: „Statul paralel există"

ARAD. Preşedintele PSD Arad, Dorel Căprar, vorbeşte într-un interviu despre decizia partidului de a-l susţine pe preşedintele PSD, Liviu Dragnea. De asemenea, Căprar subliniază că statul paralel există şi nu este doar o poveste, după cum susţin adversarii politici ai PSD. /P.10

Centru de donaţii pentru sinistraţi

ARAD. Un centru de colectare de bunuri pentru sinistraţi a fost înfiinţat la Arad. Arădenii vor putea dona bunuri, de luni până vineri, între orele 08 - 18, pentru a veni în sprijinul persoanelor sinistrate din judeţele afectate de inundaţii din România. /P.4

Finanţare de 40.000 de euro

ARAD. Antreprenorii care au intenţia să dezvolte o afacere în judeţele Timiş, Arad, Caraş - Severin pot primi o finanţare de 40 mii euro. Cei care doresc fonduri, trebuie să se adreseze CCI din Arad. /P.5

Aici se vor cantona FOTO: FAN

Seniorii la Arad, juniorii în Austria!

MALLNITZ. În timp ce Ionuţ Popa a decis ca semi-cantonamentul de vară al seniorilor de la UTA să se desfăşoare pe plan local, cinci echipe de juniori ai clubului alb-roşu îşi vor încărca bateriile pentru noul sezon în staţiunea austriacă Mallnitz. /P.7

Inform Media Press SRL
JURNAL ARĂDEAN ARAD ONLINE www.aradon.ro

Ne mărim echipa!

Căutăm colegi pentru următoarele posturi:

- coordonator reţea distribuţie
- asistent manager
- lead generator

Detalii în pagina 3

Remember: 5 iulie

1811 Venezuela a devenit primul stat sud-american care şi-a proclamat independenţa faţă de Spania

1833 S-a născut Visarion Roman, publicist şi om politic român (d. 1885)

1865 A fost impusă pentru prima oară în lume o limită de viteză (două mile pe oră) în Marea Britanie

1880 S-a născut Constantin Tănase, actor de revistă şi scriitor român (d. 1945)

1889 S-a născut Jean Cocteau, scriitor francez (d. 1963)

1927 A murit Albrecht Kossel, fizician german (n. 1853)

1936 S-a născut Shirley Knight, actriţă americană

1946 S-a născut Paul Smith, designer vestimentar britanic

1948 A murit Georges Bernanos, scriitor francez (n. 1888)

Huey Lewis FOTO: FAN

1950 S-a născut **Huey Lewis,** muzician american

1954 A fost lansat primul single semnat Elvis Presley – „That' s All Right"

1956 S-a născut Patsy Pease, actriţă americană

1962 Algeria devine independentă faţă de Franţa

1966 S-a născut Irina Movilă, actriţă română

1969 A murit Leo McCarey, regizor american (n. 1898)

Pieţe şi târguri

Astăzi este zi de piaţă agroalimentară la Curtici, Sebiş, Bata, Cermei, Zădăreni, Ghioroc, Săvârşin, Secusigiu, Sântana, Târnova, Zăbrani, Zerind. **Tot astăzi au loc târguri săptămânale la** Nădlac, Curtici, Sebiş, Cermei, Săvârşin, Secusigiu, Zerind.

Mâine, vineri, se desfăşoară târguri săptămânale la Ineu, Şepreuş, Şimand.

Sănătate

· **Policlinica DR. TURCIN, oferă:** Cardiologie (EKG, Ecografie cardiacă, Doppler vascular, Holter EKG si TA, Test de efort), Oftalmologie **(NOU - chirurgie pol anterior; CV computerizat; optică medicală),** ORL (videoendoscopie), pneumologie, gastroenterologie, neuropsihiatrie, medicină de familie, ecografii generale, Ginecologie. **Telefon: 0257/285510, www.policlinica-turcin.ro**

· **Farmacia GLYKON - UTA,** Bl U 6 (vis-a-vis de biserica în construcţie). Deschis zilnic: luni-vineri 07.00 -21.00 sâmbătă şi duminică 08.00-18.00. **Telefon: 0257/241197.**

Sudoku

REGULI: În fiecare bloc sunt câteva cifre între 1 şi 9, stabilite dinainte. Acestea trebuie completate cu cifrele lipsă, în aşa fel încât fiecare număr să figureze o singură dată. De asemenea, cifrele de la 1 la 9 trebuie să figureze o singură dată atât pe rândurile orizontale cât şi pe coloanele verticale ale celor nouă blocuri luate împreună.

ÎNCEPĂTORI

9								
	2			7			4	1
		5	9					7
	9	6					5	
				6	3			
		8						4
					4			2
		9						
4		1	5	3			6	

AVANSAŢI

		6	3	4				
				8		2	5	
	2		5		6			
3			7					
1			8				3	7
4				6				9
			4	3		5		
	4						9	
2		1						

Soluţiile jocurilor din numărul precedent:

ÎNCEPĂTORI

8	6	2	9	5	1	4	7	3
4	1	5	3	8	7	9	2	6
3	9	7	6	4	2	1	5	8
2	5	1	8	7	4	3	6	9
7	8	6	2	3	9	5	1	4
9	4	3	5	1	6	7	8	2
5	2	8	7	9	3	6	4	1
6	3	4	1	2	5	8	9	7
1	7	9	4	6	8	2	3	5

AVANSAŢI

2	1	5	3	7	9	4	8	6
8	6	4	1	2	5	9	3	7
9	3	7	4	6	8	1	5	2
1	4	2	8	3	6	7	9	5
5	9	6	2	4	7	8	1	3
7	8	3	9	5	1	6	2	4
4	2	1	6	9	3	5	7	8
3	5	9	7	8	4	2	6	1
6	7	8	5	1	2	3	4	9

UNDE MERGEM în Arad

Cinema

CINEMA CITY ATRIUM

· **Amnezie cu surprize, ora 21:20**
· **Clubul femeilor dezlănţuite, ora 21:00**
· **Cu drag, Simon, orele 14:20, 16:40, 19:00**
· **Deadpool 2, orele 16:50, 19:20, 22:00**
· **Iubindu-l pe Pablo, urându-l pe Escobar, orele 14:10, 17:00, 19:30, 22:10**
· **Jim Button and Luke the Engine Driver, orele 14:10, 16:30**
· **Jurassic World: Un regat în ruină, orele 15:20, 18:00, 20:40, 22:20**
· **Moştenire diabolică, orele 19:10, 21:50**
· **Ocean's 8: Jaf cu clasă, orele 15:10, 17:30, 19:50, 22:10**
· **Operaţiunea Ham-Ham, orele 14:30, 16:50**
· **Peter Iepuraşul, ora 14:50**
· **Prinţul fermecător, orele 13:00, 15:10, 17:10**
· **Răzbunătorii: Războiul infinitului, ora 19:20**
· **Sicario 2: Soldado, orele 15:00, 17:40, 20:10, 22:40**
· **Solo: O poveste Star Wars 3D, orele 13:10, 16:10, 19:00**
· **Taxi 5, orele 18:50, 21:40**

Teatre

TEATRUL DE VARĂ „ETHOS"
Str. George Barițiu, Nr.16
· **Elixir** (r. Marcel Ţop – Asociaţia Artextract), miercuri, 11 iulie, ora 20.00

Întreruperi de curent

Vineri , 6 iulie 2018. În judeţ, h 9 – 14: Săvârşin - strada Gării; **h 9 – 16:** Sântana (p), Chişineu-Criş (p) – strada Înfrăţirii nr.34 (blocuri Pădureni); **h 9: - 17:** Sebiş (p) – Bulevardul Victoriei (Blocurile:A, B si G); Ineu (p) - strada Gh.Doja.

Arădenii, chemaţi să-şi achite datoriile la gunoi

S.C. Polaris M. Holding S.R.L. invită toţi clienţii cu datorii până la data de **30 iunie** la sediul departamentului comercial din Arad piaţa Plevnei (lângă Casa cu lacăt) în vederea achitării facturilor datorate pentru serviciul de salubrizare prestat până la data **23 aprilie 2018.** Informarea este importantă pentru toţi arădenii care au datorii la gunoi pentru că, potrivit SC Polaris M Holding SRL, după data de **15 iulie 2018,** societatea va trece la executarea clienţilor cu datorii, pe calea legală.

Horoscop

BERBECUL (III.21.-IV.20.)
Eşti inteligent, intuitiv şi poţi percepe anumite situaţii şi oameni foarte repede. Îţi place să citeşti şi eşti deschis pentru a asculta punctele de vedere ale celorlalţi.

TAURUL (IV.21.-V.20.)
Astăzi vei ieşi în evidenţă în unele situaţii care nu sunt sub controlul tău. Ai putea aştepta un rezultat al unui test care îţi va determina cariera.

GEMENII (V.21.-VI.21.)
Cauţi în mod constant perfecţiunea şi astfel mintea ta lucrează ore suplimentare pentru a o realiza. Ai dori să opreşti această minte exagerată şi supraîncărcată cu jocurile tale.

RACUL (VI.22.-VII.22.)
Nu îţi place să vezi un conflict sau altceva asemănător atunci când te uiţi în jur. Întotdeauna eşti gata pentru a rezolva orice problemă.

LEUL (VII.23.-VIII.23.)
Ai înţeles greşit de multe ori pentru că poţi fi loial şi pasionat de cei care te respectă dar şi manipulativ şi neînduplecat atunci când eşti suspect pe cineva.

FECIOARA (VIII.24.-IX.23.)
Eşti cu capul în nori, alergând printre sentimente, conflicte şi responsabilităţi. Urăşti să fii obligat la o anumită rutină sau să fii împiedicat să faci lucrurile care îţi plac.

BALANŢA (IX.24.-X.23.)
Binecuvântat cu o bună constituţie, trebuie să fii atent la oasele şi muşchii tăi, deoarece eşti atât de muncitor şi nu îţi faci griji cu regimul zilnic de exerciţii. Poţi primi semnale de avertizare cu privire la sănătate.

SCORPIONUL (X.24.-XI.22.)
Eşti unul dintre cei mai tari dintre toţi apropiaţii tăi şi preferi să rămâi mai retras. Vei fi tentat astăzi să cauţi pace şi singuratate în rutina zilnică.

SĂGETĂTORUL (XI.23.-XII.21.)
Din cauza naturii tale creative, poţi lucra numai în locuri de muncă unde poţi aplica creativitatea. Dacă nu te bucuri de munca ta sau nu găseşti atmosfera favorabilă.

CAPRICORNUL (XII.22.-I.20.)
Deşi eşti plin de viaţă, din când în când, ai nevoie de spaţiu pentru a te recreea. Este posibil să ai nevoie de timp liber mai des.

VĂRSĂTORUL (I.21.-II.20.)
Eşti o persoană practică, dar, ca şi toţi oamenii, ai şi tu puncte slabe. Astăzi, vei dori să lucrezi la aceste părţi negative, să te eliberezi de nesiguranţă.

PEŞTII (II.21.-III.20.)
Dacă eşti într-o relaţie, vei vedea că astăzi este o zi în care împărtăşiţi multă bucurie şi pasiune unul cu celălalt. Aceasta este o zi bună să stai deoparte.

„Jurnal arădean" vă ascultă

De luni până joi, între orele 11.00-13.00, la telefonul 0257.212.055, redactorul nostru vă stă la dispoziţie.

ARAD. Arădeanca **Maria T.,** din Şiria, vorbeşte în numele tuturor abonaţilor la Compania de Apă Arad din comună. „Suntem într-o situaţie foarte neplăcută. Până acum trei luni de zile ne plăteam facturile la apă în incinta Primăriei Şiria la o doamnă din Mâsca. De atunci însă biroul nu mai este. Doamna din Mâsca mai vine cu maşina în Şiria şi când o vedem, ne anunţăm între noi şi fugim la ea la maşină ca să ne plătim facturile. Uneori stăm la coadă la maşină în parcare şi pe ploaie. Este inacceptabil aşa ceva. Mai mult, dacă plătim în altă parte ni se aplică comision. Îi rugăm pe cei de la Compania de Apă Arad să facă ceva pentru noi că banii ştiu să îi încaseze", ne spune reprezentanta şirienilor supăraţi.

Cititoarea noastră **V.S.** ne spune că „locuiesc la Făt Frumos, nr. 39, bl. A1 - 2. Vreau să întreb Primăria Arad de ce în urmă cu o lună de zile au demontat cele patru leagăne din parc şi nu le-au mai adus? Trece vara şi noi nu dispunem de acest loc pentru copii".

JA-V.G.

Curs valutar

Denumirea valutei	BNR	BCR		BRD		Intesa Sanpaolo Bank		Banca Românească		Patria Bank		Alpha Bank		Casa de schimb LUXOR		Casa de schimb TRESOR	
		C	V	C	V	C	V	C	V	C	V	C	V	C	V	C	V
Euro	4,66	4,59	4,73	4,59	4,72	4,61	4,70	4,63	4,70	4,62	4,69	4,63	4,68	4,63	4,65	4,63	4,65
Dolar SUA	4,009	3,91	4,09	3,92	4,06	3,90	3,99	3,98	4,03	3,94	4,03	3,96	4,04	3,97	4,01	3,97	4,00
Forint	0,0142	0,0137	0,0149	0,0139	0,0145	-	-	-	-	0,0140	0,0144	-	-	0,0141	0,0143	0,0141	0,0143
Gram aur	161,89																

Vremea

Joi, 5 iulie

www.aradon.ro

17° LA ORA 6 — temperaturile se vor situa între 16 şi 17 grade. Vântul va sufla cu 10-15 km/h dinspre SV.

29° LA ORA 18 — temperaturile se vor situa între 28 şi 29 grade. Vântul va sufla cu 5-10 km/h dinspre S.

Ziua precedentă

Arad	14–29	Umiditate:	36%
Lipova	14–29	Presiune:	1015 mb
Chişineu-Criş	14–29	Precipitaţii:	0%
Săvârşin	13–28	Vânt:	4 km/h
Sebiş	13–28	Direcţie vânt:	NE

Soarele

Răsare: 05:49
Apune: 21:29

FAZELE LUNII

13.07 · 19.07 · 27.07 · 4.08

Azi

Temperaturile se vor situa între 17 şi 29 grade. Vântul va sufla cu 5-15 km/h, dinspre SV-S.

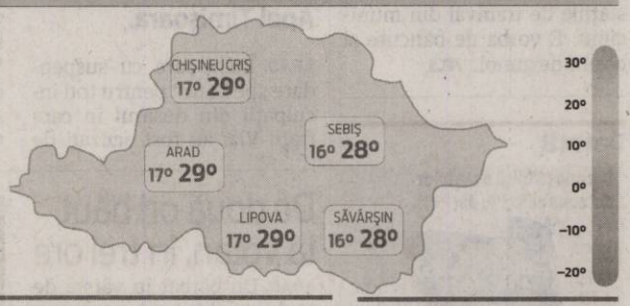

JOI	VINERI	SÂMBĂTĂ	DUMINICĂ
16° 29°	17° 30°	16° 28°	15° 29°
în mare parte senin	nori şi soare, seara averse	furtuni cu fulgere	parţial înnorat, posibil o aversă

Calendar

Biserica ortodoxă: Sf. Cuv. Atanasie Atonitul; Sf. Cuv. Mc. Ciprian; Sf. Cuv. Lampadie
Biserica greco-catolică: Sf. Marta, mama Sf. Simeon; Sf. cuv. Atanasie Atonitul; Sf. cuv. Lampadie Taumaturgul
Biserica romano-catolică: Sf. Anton M. Zaccaria, pr.

Prognoză pentru trei zile

Temperaturile minime vor fi cuprinse între 15 şi 17 grade, iar cele maxime între 28 şi 30 grade.

Temp.minime: 15–17°C
Temp.maxime: 28–30°C

JURNAL ARĂDEAN
B-dul Revoluţiei nr. 62, Arad
BRAT Auditat de BRAT
Reclamaţii difuzare: 0257.241.151

Şef departament publicitate şi departament difuzare: Cristian Sulinţan
Secretariat: 0257.212.090 (centrala), fax - 0257.212.012
Marea publicitate: 0257.280904
Mica publicitate: 0257.210775; B-dul Revoluţiei, nr. 81
Tiparul executat la: Tipografia Inform Média Lapkiadó Kft

Redactor şef: Adriana Barbu (8416) Responsabil de număr: Valentin Goran
Secretar general de redacţie: Gabriela Groza (8423); Departamente: Eveniment: Alin Gherasim (8417), Ioana Costaş (8414); Valentin Goran (8405); Politic: Simion Todoca (8434); Economic: Andreea Pintea (8415); Social: Diana Duţu (8413); Sport: Daniel Scridon (8424), Leo Sfâra (8422), Dan Lazăr (8406); Cultură: Eugen Rogojan.
Tehnoredactare: Ghizela Şerban (8409), Munteanu Daniel (8411).
REDACŢIE: tel. 0257.212.090 (centrala); fax 0257.212.012, 0257.228.592; e-mail: redactia.jurnalaradean@informmedia.ro, adevaruldearad@informmedia.ro, publicitate.jurnalaradean@informmedia.ro, publicitate.adevarul@informmedia.ro

Hai la pepeni! De unde îi putem cumpăra?

ARAD. A început sezonul pepenilor. Îi putem cumpăra deja de la supermarket, de la piață sau de la precupeții de pe stradă. Nu de oriunde de pe stradă. Ci doar din punctele de vânzare-cumpărare puse la dispoziție de autorități.

În acest an, Primăria Arad pune la dispoziția celor interesați opt amplasamente pentru desfășurarea comerțului stradal cu pepeni, pe raza municipiului , în perioada 2 iulie - 30 septembrie. Amplasamentele propuse sunt: *Cartier Grădiște - Piața Carpați - str. I.B. Deleanu, intersecția cu str. Z. Moricz (2 locuri); *Cartier Bujac - str. Independenței - tronson între str. Leului și str. Năsăud (2 locuri); *Cartier Gai, lângă Biserică Sârbească - str. Dunării, colț cu str. Hatman Arbore (2 locuri); *Strada Tarafului, lângă fosta piață (2 locuri).

„Suprafața alocată fiecărui amplasament este între minim 3 mp și maxim 10 mp. Comercializarea pepenilor se va realiza direct din mijlocul de transport. Locurile de vânzare se atribuie în limita stabilită, urmând a se emite acordul de ocupare a domeniului public pentru activități comerciale" - se arată într-un comunicat al Primăriei.

Desigur, comerțul ambulant se va desfășura numai după achitarea taxei pentru ocuparea domeniului public la Direcția Venituri din cadrul Primăriei.

JA-D.D.

Mobilier suplimentar în stațiile de tramvai

ARAD. Începând de miercuri, 4 iulie, Compania de Transport Public Arad va suplimenta mobilierul urban existent în stațiile de tramvai din municipiu. Într-o primă etapă, vor fi montate 30 de băncuțe realizate în atelierele proprii ale CTP (simple, pe suport metalic și șezut de lemn) și 30 de coșuri de gunoi (capacitate 50 de litri), în stațiile de tramvai din următoarele zone: Podgoria - Catedrală, Mimoza și Revoluției (câte 3 băncuțe și câte 3 coșuri de gunoi în fiecare), Gară (3:3), „Crișan" (1:1), Primărie (3:3), Teatru (2:2), Piața Romană (3:3), Ana Ipătescu (1:1). „În funcție de necesități se va suplimenta mobilierul urban în toate stațiile de tramvai. Este și cazul stației de tramvai UTA, unde se intenționează suplimentarea mobilierului existent cu încă 2 băncuțe și 2 coșuri de gunoi pe ambele sensuri de mers" - spune primarul Gheorghe Falcă.

În acest moment, fiecare stație de tramvai din municipiu este prevăzută cu câte o băncuță și câte un coș de gunoi.

JA-D.D.

„Bac" dezastruos la Arad

Procentul de promovare la Bacalaureat, în Arad, e de 59%. O medie de zece şi patru licee cu 0% promovaţi.

Rezultatele nu i-au prea bucurat FOTO: FAN

ARAD. Defalcat pe medii, situația stă în felul următor: pe lângă elevul cu media zece, alți 315 de elevi arădeni au note între 9 și 9,99, iar alții 478 între 8 și 8,99. Între 6 și 7,99 se regăsesc 770 de absolvenți de liceu. 150 de candidați au obținut medii între 5 și 5,99, astfel că au fost declarați respinși. De asemenea, 924 de elevi arădeni au fost respinși cu medii mai mici de 5, în timp ce 379 de tineri au absentat la una sau mai multe probe. De asemenea, s-au înregistrat patru candidați eliminați din examen, din diferite motive.

Primii zece

Top zece al mediilor de la Bacalaureat este format din șase absolvenți de la Colegiul Național „Moise Nicoară", acesta fiind completat de câte un elev de la Colegiul Național „Elena Ghiba Birta", Liceul „Atanasie Marienescu" Lipova, Liceul Teologic Baptist „Alexa Popovici" Arad și Seminarul Teologic Ortodox Arad. Marele absent din top este Colegiul Național „Preparandia-Dimitrie Țichindeal", cea mai mare medie de aici fiind 9.71, situându-se pe locul 33.

Rezultate mai slabe

Situația este sub nivelul sesiunii iunie-iulie 2017, atunci când la nivelul Aradului se înregistrau trei medii generale de zece, iar procentul de promovare era de peste 64%. Deocamdată, rezultatele nu sunt finale, ieri putând fi depuse contestații de către absolvenți. Rezultatul final va fi afișat pe data de 9 iulie, adică lunea viitoare. De menționat este și faptul că în patru licee din Arad, procentul de promovare a fost de 0%. La „UCECOM", „Vlaicu", „Forestier" și la Liceul Special, niciunul dintre elevii înscriși la examen nu au reușit să obțină medii mai mari de șase.

Prin vecini

În județul Timiș, din cei 2.372 de elevi prezenți la examen, în jur de 64% au obținut medii peste 6, înregistrându-se o singură medie de zece. În Bihor, din cei 3.788 de elevi prezenți, aproximativ 63% au obținut medii peste șase, înregistrându-se totodată și patru medii de zece. Două medii de zece s-au înregistrat și în județul Alba, unde din cei 2.287 de elevi prezenți la examen, aproximativ 75% au obținut medii mai mari de șase. În Hunedoara, din cei 2.593 de elevi prezenți la examene, în jur de 67% au reușit să obțină medii mai mari de șase, înregistrându-se și două medii maxime. La nivel național, s-au înregistrat 104 de medii de zece.

Printre ultimii din țară

Din păcate, județul Arad se află la capătul clasamentului național. Ne aflăm pe locul șase de la coadă ca procent al promovării Examenului de Bacalaureat Național. Mai slabi decât elevii noștri au fost doar cei din Călărași (56,03%), Harghita (53,69%), Giurgiu (47,44%), Teleorman (47,30%) și Ilfov (34,02%). Procente ridicate de promovare s-au înregistrat în județele Cluj (81,14%), Iași (80,27%) și Brăila (77,13%).

EUGEN ROGOJAN
eugen.rogojan@informmedia.ro

Nu s-au înghesuit

Față de anii trecuți, elevii nu au mai simțit nevoia să-și împărtășească emoțiile cu ceilalți. Cei mai mulți au ales să își verifice notele online, pe site-ul Ministerului Educației Naționale, astfel că la centrele de examen, înghesuiala specifică momentului în care se afișează rezultatele a lipsit, doar câțiva absolvenți încumetându-se să aștepte în fața școlilor afișarea notelor.

Lider pe piața în mass-media print și online din județele Arad, Bihor și Timiș caută

Coordonator rețea distribuție

Cerințe:
- cunostințe de operare PC (programe de bază – Excel, Word, Outlook)
- abilități de bună coordonare, comunicare și planificare
- carnet de conducere cat. B
- avantaj: experiență în coordonarea unei echipe

Responsabilități:
- coordonează, planifică, implementează și administrează desfășurarea operațiunilor de distribuție
- monitorizează și centralizează rapoartele de activitate ale subordonaților
- gestionează planul activităților de distribuție identificând necesarul de resurse și materiale
- raportează rezultatele activității către departamentele stabilite

Beneficii:
- salariu atractiv
- dezvoltarea unei cariere de succes într-o companie multinațională
- oportunitatea de a progresa profesional într-un domeniu de viitor și dinamic
- condiții moderne de lucru, acces la beneficii de ultimă generație

Asistent manager/ Lead generator

Candidatul ideal:
- cunoştinţe de operare PC (programe de bază – Excel, Word, Outlook)
- avantaj studii superioare
- carnet de conducere cat. B
- persoană atentă, organizată, dornică să acumuleze experienţă şi orientată spre dezvoltare personală şi profesională.

Descrierea jobului:
- asistă managerul în activităţi specifice
- asigură interfaţa dintre manager, membrii echipei şi colaboratorii externi
- participă la şedinţe de lucru ale echipei, asigurând pregătirea adecvată a acestora
- întocmeşte şi redactează corespondenţa
- asigură clasarea corespondenţei/documentelor, multiplicarea de materiale, preluarea şi transmiterea de mesaje sau informaţii, expedierea corespondenţei prin fax, email sau poştă.

Beneficii:
- salariu atractiv
- dezvoltarea unei cariere de succes într-o companie multinaţională
- oportunitatea de a progresa profesional într-un domeniu de viitor şi dinamic
- condiţii moderne de lucru, acces la beneficii de ultimă generaţie

☎ 0720.400.350

email: cristian.sulintan@informmedia.ro

Inform Media Press SRL

JURNAL ARĂDEAN

ARAD ONLINE www.aradon.ro

(8864)

Destin frânt la 27 de ani, într-un accident

Un arădean de 27 de ani, care scria pe Facebook în timp ce conducea propria-i maşină, a intrat într-un TIR. A paralizat, iar după câteva zile a murit. Vă prezentăm o poveste dureroasă şi o lecţie de viaţă!

ARAD. O clipă de neatenție, o fracțiune de secundă a făcut ca destinul unui tânăr arădean de doar 27 de ani să fie curmat. S-a întâmplat în urmă cu două săptămâni, pe 19 iunie, când arădeanul se afla la volanul autoturismului său și venea de la Timișoara înspre Arad. Atenție, aflat la volan, tânărul era pe Facebook de pe telefon. Adică nu vorbea la telefon... scria. S-a izbit violent de un autotren, a rămas paralizat, a fost transportat la un spital din Cluj și... a murit. Un destin curmat violent din cauza unui telefon.

Deoarece mai toți șoferii vorbesc la telefon atunci când conduc - fiind inconștienți de faptul că o secundă de neatenție îi poate costa viața, atât pe ei, cât și alte suflete nevinovate -, am decis să îi spunem povestea acestui tânăr. Vă mai aducem aminte de accidentul din 22 mai, când șoferul unui microbuz, care era live pe Facebook, a intrat în plin într-un alt autovehicul, luând cu el alte opt suflete nevinovate și lăsând orfani 17 copii.

A prins drag de radio

Dar să ne întoarcem în timp, în urmă cu câteva luni de zile. Tânărul a început să asculte Radio Arad și așa a început să prindă drag de muzica populară. „În urmă cu aproximativ o lună și jumătate, tânărul mi-a cerut prietenia pe Facebook", ne spune Nicoleta Pavel, realizator de emisiuni la Radio Televiziunea Arad. „Mi-a spus că apreciază foarte mult emisiunea noastră și că până atunci nu asculta deloc muzică populară. Am rămas prieteni și mai vorbeam din când în când pe Facebook", completează Nicoleta.

Paralizat la spital

A urmat o perioadă în care nu au mai vorbit, însă în urmă cu aproximativ două săptămâni, în 18 iunie, tânărul îi scrie din nou Nicoletei. A doua zi, pe 19 iunie, Nicoleta află cu stupoare că tânărul se află pe patul spitalului din Cluj-Napoca, paralizat. A avut un accident cu mașina. Tânărul i-a spus că a mers să își ducă mama cu autoturismul la Timișoara, a lăsat-o acolo la niște rude și s-a întors spre Arad. Din nefericire, pe drum, la volan, acesta purta o conversație scrisă pe telefon, pe Facebook, cu o tânără care îi tot scria. Atenție, nu vorbea la telefon, ci scria pe telefon! A intrat din plin într-un TIR. A rămas paralizat...

Telefonul i-a adus moartea FOTO: FAN

„Mi-am distrus viaţa!"

Iată ce îi scrie tânărul realizatoarei Radio Televiziunii Arad: „Eram atent pe telefon și m-am băgat într-un TIR. Am dus-o pe mama mea la Timișoara. Am lăsat-o la o rudă. Am paralizat... mi-am distrus viața. Nu mai pot umbla. Mi-au dat amendă. Mi-a mai dat și ăla ce conducea doi pumni. Eu eram leșinat pe jos. Permis nu mai am. Eu am venit singur din Timișoara la Arad, noroc că nu a fost mama mea cu mine".

I-a cerut să îi cânte la telefon

În urmă cu o săptămână de zile, Nicoleta a vorbit din nou cu tânărul. Au vorbit mult, aproape toată noaptea... Tânărul a rugat-o chiar să îi cânte la telefon. Din nefericire, se pare că în acea noapte, după ce a vorbit cu arădeanca, tânărul și-a dat duhul. În data de 27 iunie, într-o zi de miercuri, Nicoleta primește un mesaj de pe numărul de telefon al tânărului: „Bună, nu știu cine ești. Eu sunt mama lui... din păcate s-a stins". **JA-V.G.**

Nu vă jucaţi cu viaţa la volan!

Un simplu experiment, o simplă ieșire prin oraș vă va demonstra că mai toți șoferii vorbesc la telefon. Vorbitul la telefon distrage atenția de la condus, iar dacă mai vorbim și de viteză, premisele unui accident cresc enorm de mult. De ce a ales Nicoleta Pavel să transmită povestea cruntă a acestui tânăr? „Pe mine m-a impresionat povestea acestui tânăr de doar 27 de ani și doresc să trag un semnal de alarmă tuturor șoferilor că un moment de neatenție îi poate costa viața. Fiți atenți și vigilenți, nu folosiți telefonul când conduceți! Viața este mult prea scumpă!", a declarat pentru Jurnal arădean/Aradon, Nicoleta Pavel.

Fraţii Vlai au fost condamnaţi la Curtea de Apel Timişoara

Fraţii Vlai, alături de ceilalţi inculpaţi din dosarul care îi viza, şi-au primit sentinţele la Curtea de Apel Timişoara.

I-au prins „măsluind" alcoolemiile FOTO: FAN

ARAD. Mai departe, urmează pedepsele celor care sunt acuzați de cumpărare de influență, dar și de conducerea unor autovehicule sub influența alcoolului. Este vorba despre „clienții" fraților Vlai. Adrian Brănișcan a fost condamnat la un an și nouă luni de închisoare cu suspendare pentru cumpărare de influență și pentru conducere sub influența alcoolului. Marian Rohozneanu, un alt inculpat din dosar, a fost condamnat la un an de închisoare cu amânarea aplicării pedepsei. În sfârșit, ultimul dintre inculpați, Diana Groza, a fost condamnată la doi ani și patru luni de închisoare cu suspendare pentru cumpărare de influență și pentru conducerea unui autovehicul sub influența alcoolului.

Fără locuri de muncă

Pe lângă pedepsele cu suspendare, judecătorii au luat și alte măsuri în ceea ce îi privește pe inculpați. Iar cei mai afectați sunt chiar principalele nume din dosar, respectiv frații Vlai. Adelin Vlai nu mai are dreptul să își profeseze meseria de avocat pentru o perioadă totală de șase ani de zile de la rămânerea definitivă a sentinței. În ceea ce îl privește pe Florin Vlai, acesta nu mai are dreptul să își profeseze meseria de chimist timp de opt ani de zile. În plus, niciunul dintre inculpați nu va avea dreptul de a fi ales în funcții publice. Mai mult, Curtea de Apel Timișoara a decis să anuleze buletinele toxicologice întocmite de inculpații Florin Vlai și Nicoleta Burchiu pe numele lui Adrian Brănișcan, Marian Rohozneanu și Diana Groza.

Şi banii

Și pentru că întreg dosarul a pornit de la... bani, să vedem ce au decis judecătorii în ceea ce privește banii. Prin sentință, cauțiunea depusă de Adelin Vlai, în valoare de 50.000 de lei, a fost restituită. În schimb, a fost confiscată suma de 14.500 de lei, bani pe care Adelin Vlai i-a primit de la Adrian Brănișcan și de la Diana Groza. În plus, suma de 2.300 de euro, care a fost primită de Adelin Vlai de la un investigator sub acoperire, va fi returnată către DNA Timișoara. Mai departe, vorbind tot de bani, judecătorii au decis ca toți cei șase inculpați să plătească fiecare câte 4.000 de lei cu titlu de cheltuieli de judecată.

Şi povestea

În vara anului 2017, procurorii DNA, în colaborare cu procurorii Parchetului de pe lângă Judecătoria Arad, au demarat o acțiune care îl viza pe avocatul Adelin Vlai și pe chimiștii Florin Vlai și Nicoleta Burchiu. Potrivit informațiilor de la vremea respectivă, avocatul Adelin Vlai „racola" arădeni prinși beți la volan cărora le promitea că îi scapă de dosar penal. Totul contra unor sume de bani. Avocatul primea banii de la „clienți", după care intervenea la fratele lui, Florin Vlai, și la Nicoleta Burchiu, ambii chimiști în cadrul Serviciului de Medicină Legală Arad. Aceștia din urmă „măsluiau" alcoolemiile în momentul în care făceau analizele. La final, toată lumea era fericită: șoferii beți scăpau de dosare penale, cei trei își umpleau buzunarele. Numai că pe fir au intrat anchetatorii care au organizat un flagrant în urma căruia această rețea de succes a fost destructurată. **JA-A.G.**

Nu e definitivă

Sentința Curții de Apel Timișoara nu este definitivă. Aceasta poate fi atacată cu apel în zece zile de la comunicare. Așa că, cel mai probabil, procesul va continua la instanțele superioare.

Centru de donaţii pentru persoanele sinistrate

ARAD. Instituția Prefectului Județului Arad, cu sprijinul Direcției Județene pentru Sport Arad, a înființat un Centru de colectare de bunuri pentru sinistrați. Arădenii vor putea dona bunuri, de luni până vineri, între orele 8-18, pentru a veni în sprijinul persoanelor sinistrate din județele afectate de inundații din România. Centrul este funcțional începând de miercuri, 4 iulie (pentru o perioadă de două săptămâni), în spațiile aferente Bazinului Olimpic Delfinul, din Arad, Piața Sporturilor FN.

„Îi rugăm, pe această cale, pe toți cetățenii municipiului și județului, să doneze, pentru persoanele sinistrate din județele afectate de inundații, atât alimente din gama celor neperisabile, cât și îmbrăcăminte sau încălțăminte, cu rugămintea ca acestea să fie în stare decentă. Este un gest infim pe care-l putem face pentru cei care au avut nesansa să fie afectați de fenomenele meteo nefavorabile", a punctat Florentina Horgea, Prefectul Județului Arad. **JA-A.P.**

Centrul de donații FOTO: V.G.

Direcţia Venituri, funcţională

ARAD. Dacă marți vă anunțam că serviciile online ale Direcției Venituri din cadrul Primăriei Arad au fost suspendate temporar din cauza unei defecțiuni survenite la infrastructura furnizorului de servicii de internet, acum suntem în măsură să vă informăm că problema a fost rezolvată.

„Direcția Venituri din cadrul Primăriei Municipiului Arad anunță contribuabilii că defecțiunea survenită la infrastructura furnizorului de servicii de internet a fost remediată în cursul acestei după-amiezi (miercuri după-amiază-n.r.). În acest moment, toate serviciile online ale Direcției sunt funcționale. Direcția Venituri le mulțumește contribuabililor pentru înțelegerea de care au dat dovadă" - se arată într-o informare a Primăriei Arad. **JA-D.D.**

Rețeta zilei

Frigărui de somon

INGREDIENTE: 250 g somon proaspăt, 3 ardei grași de culori diferite, sucul de la două lămâi, cimbru proaspăt, sare, piper.

MOD DE PREPARARE: Peștele se taie cuburi cât mai egale între ele. Se pun cuburile de pește într-un vas și se toarnă suc de lămâie, sare și piper. Se amestecă și se lasă așa 10 minute, timp în care se taie ardeii de mărimea cuburilor de pește. Pe bețișoarele de lemn ude se înfig alternativ cuburi de pește și ardei, se presară cu cimbru proaspăt și se așază pe grătar rotindu-le periodic.

Poftă bună!

Pentru mai multe rețete intră pe www.culinar.ro

Fruct	↓	Pastă de fructe / Fruct	↓	Mioare / Pată pe piele	↓	Nu trage la omul sărac / Geană	→		↓	În pipă! Acum!	↓	Fructe / Jeep autohton
→		↓		↓		↓		Fruct / Față de masă	→	↓		↓
Cadre / Teren de cultură	→				Adunați în viață / Floare albastră	→		↓	Fruct / Una ca o lămâie	→		
↓ →			Fruct / Tăiș	→	↓				↓	Joc de cap / Fructe	→	
	Stau în sală! / Fruct	→	↓	Nuc găunos! / Plagă	→		Ciulin / Măsura lui Cuza	→		↓		Fructe
→	↓			↓	În haos! / Făcea scântei	→	↓	Curge! / Dosit în centru!	→		Pată pe cerul poeților	↓
Adolescent / Fructe / Pulin el	→				↓	Fruct / Fluiere lipite	→	↓			↓	
→		Fruct / Tărie de prune	→			↓			A chiul la horă / Plumb	→		
Netel / Fel de cafea	→	↓	Astfel / Prăjituri cu fructe	→			Liant	→	↓			
↓ →			↓	Terci / În apus!	→			Bună cu cei mici	→			
	Mamă de mânji / Fruct	→		↓		Fructe						
→	↓				Vine cu visele	↓						
Sfânt / Fecior / Pe la	→			Într-o căsuță / Inedit	→							
→		Câinele deltei / În cupă!	→	↓								
Infirmă / Fructe	→	↓	Vârf în Bucegi	→								
→												

SOLUȚIA INTEGRAMEI DIN NUMĂRUL PRECEDENT

R ■ O ■ I ■ ZOR ■ B ■ VESMINTE ■ KILT ■ LT ■ TOTALE ■ SAU ■ CERC ■ TN ■ SC ■ NN ■ U ■ ARC ■ CATARA ■ BAI ■ UI ■ LEMN ■ B ■ REDINGOTA ■ BAV BB ■ REAL ■ ISCAT ■ ITARI ■ SCARBI ■ ATAC ■ NUDA ■ IAC ■ RI ■ STA ■ VIOARE ■ I ■ RUT ■ R ■ ER ■ RUSA ■ ATA ■ II ■ UMERASE

Povestea tinerilor care livrează legume

O farmacistă şi un IT-ist, au lăsat Aradul pentru a dezvolta o mică afacere de familie: cultivă şi livrează arădenilor legume biologice.

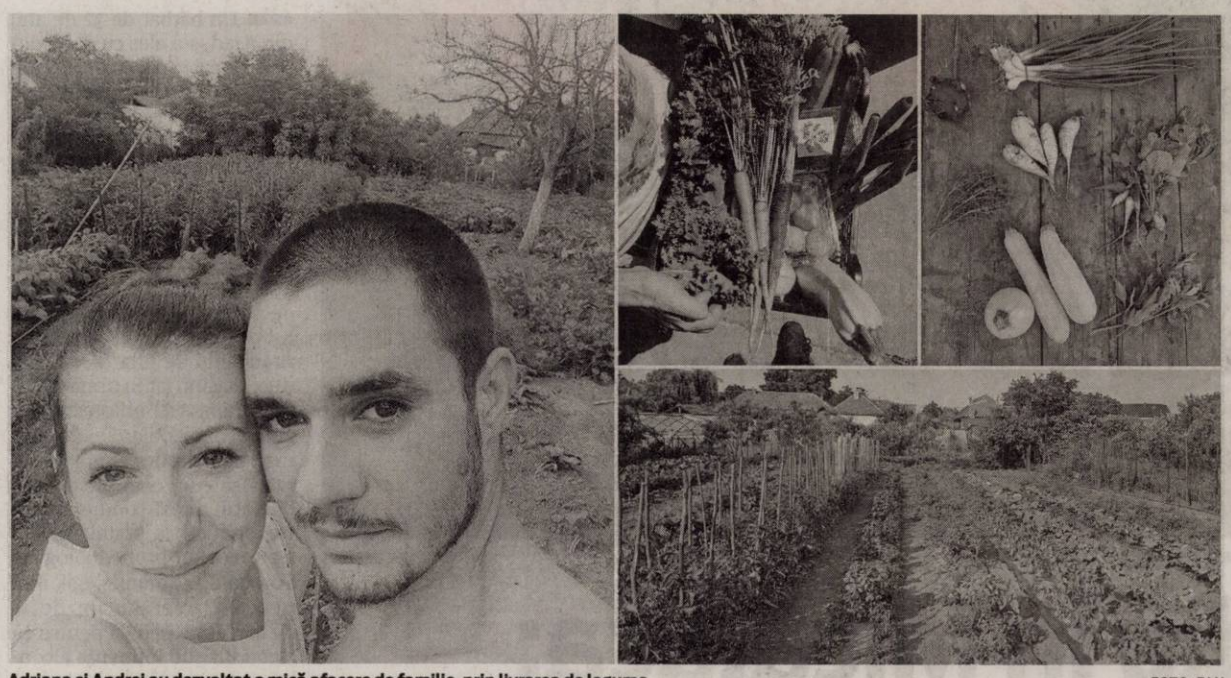

Adriana şi Andrei au dezvoltat o mică afacere de familie, prin livrarea de legume FOTO: FAN

ARAD. Pe Adriana și Andrei i-am cunoscut prin intermediul paginii lor de facebook - Lădița verde. Ne-a atras atenția modul inedit în care doi tineri au ales să dezvolte o afacere, să investească timp și resurse pentru a veni în întâmpinarea arădenilor cu legume de cea mai bună calitate. Așadar, în continuare vă prezentăm povestea unei farmaciste și a unui IT-ist, ambii din Arad, care livrează lădițe cu legume arădenilor.

Cine sunt Adriana şi Andrei?

„Suntem un cuplu din Arad, ambii în vârstă de 27 de ani. După absolvirea facultății de Farmacie, respectiv I.T., și câteva încercări de joburi în diferite domenii, aveam gânduri destul de serioase de a părăsi țara. Ideea ne-a venit în iarna dintre 2016-2017 în momentul în care ne gândeam ce vom face la reîntoarcerea în țară, deoarece nu aveam de gând să părăsim țara definitiv. Sătui de societatea modernă și monotonia vieții de corporatist, am luat hotărârea să renunțăm la tot și să ne investim timpul și resursele în casa moștenită de la bunici și într-un nou stil de viață: mai simplu, mai liniștit și mult mai sănătos atât din punct de vedere psihic, cât și fizic", ne-au mărturisit cei doi tineri.

Susţinuţi de familie

Adriana și Andrei au fost susținuți, încă din prima clipă, de familie și prieteni. Așadar, în urmă cu un an, cei doi arădeni au decis să își încerce șansele în legumicultură și să promoveze mâncarea sănătoasă. Și pentru că atunci când vine vorba de a dezvolta o afacere în domeniul alimentației sănătoase, trebuie să o și promovezi, cei doi tineri au încput să fie ei primii care fac pasul spre schimbare. „Ceea ce facem noi nu este neapărat un business, este un stil de viață. Nu ne dorim să ajungem o companie mare pentru simplu motiv că nu ne-ar mai rămâne timp pentru lucrurile cu adevărat importante. Acesta ar fi și motivul pentru care ne dorim ca această afacere să rămână una de familie", a mai spus Adriana.

Investiţii de început

În acest moment cei doi tineri lucrează două grădini din Macea și un teren în câmp, fiind ajutați de familie și prieteni. Pentru a putea demara această mică afacere de familie, tinerii și-au investit toate resursele financiare, mai ales în reabilitarea locuinței din proximitatea grădinilor. „Anul 2017 a fost un an destul de dificil în care noi, cât și familiile noastre am investit tot timpul în punerea bazei acestui stil de viață și asigurarea unei surse de venit sustenabil. Am reușit ca prin intermediul prietenilor să ne promovăm, să ne creăm un logo, o imagine și să ne facem cunoscuți printre arădeni. Bineînțeles, nu am fi putut reuși fără comunitatea noastră de clienți care ne-au susținut de la început și au venit cu aprecieri și gânduri bune", punctează Andrei.

Lădiţa cu legume

Practic, cei doi tineri au venit cu un concept nou pe piața arădeană. Ei livrează, la comandă, lădițe cu legume de sezon, legume pe care le cultivă în grădinile din Macea, într-un mod cât mai biologic posibil. Clienții lor sunt arădenii care fie nu au cum să ajungă să cumpere legume de la producătorii locali, fie doresc să le fie livrate legumele direct la domiciliu, fie nu mai au încredere în comercianții din piețele arădene sau în produsele din magazine.

Și se pare că ideea lor a fost primită cu brațele deschise de arădeni. Săptămânal, livrează legume proaspete pentru aproximativ 25 de familii.

Profit mai mic

În acest moment, tinerii arădeni au dezvoltat această afacere ca o întreprindere individuală. „Dacă ar fi să plătim angajați, salarii, impozite ca pentru un SRL cu siguranță nu am reuși să rezistăm. Profitul este mic, nu putem spune că ne asigurăm un venit comparabil cu un salariu «de oraș», dar sperăm că peste câțiva ani vom putea ajunge la un nivel de trai decent, făcând ceea ce ne place", au mai spus cei doi tineri. **JA-A.P.**

Comenzi online

Pe cei doi tineri îi puteți găsi pe pagina „Lădița verde" de pe Facebook - https://www.facebook.com/ladita-verde/. Aici sunt promovate lădițele cu legume pe care Adriana și Andrei le pregătesc pentru livrare, se pot face comenzi și se pot lăsa recenzii. Și comentariile arădenilor care au gustat din legumele lor confirmă că Adriana și Andrei au livrat produse de calitate: „Legume proaspete din grădină, crescute cu dragoste. Ce poți să-ți dorești mai mult? Nici nu mai știu de când nu am mai mâncat legume adevărate", spune unul dintre arădeni.

40.000 euro pentru o afacere non-agricolă

Antreprenorii care au intenţia să dezvolte o afacere în judeţele Timiş, Arad, Caraş-Severin pot primi o finanţare de 40 mii euro.

ARAD. Camera de Comerț, Industrie și Agricultură Arad continuă sesiunea de înscrieri pentru proiectul lansat în luna ianuarie, „Sprijinirea inițiativelor antreprenoriale din Regiunea Vest", care se adresează persoanelor din Regiunea Vest (județele Timiș, Arad, Caraș - Severin, Hunedoara).

„În cadrul unui concurs de planuri de afaceri acordăm până la 40.000 euro pentru înființarea unei afaceri non-agricole în mediul urban, în Regiunea Vest", spune președintele CCIA Arad, Gheorghe Seculici.

Cei care doresc să obțină această finanțare trebuie să urmeze următorii pași: *participarea la un curs de competențe antreprenoriale în cadrul proiectului; *participarea la competiția planurilor de afaceri care va avea loc în luna decembrie a acestui an.

Specialiștii din cadrul CCIA Arad îi ajută pe cei care doresc să devină antreprenori în formularea ideii de afacere, la planul propriu zis și apoi la implementarea planului și dezvoltarea afacerii. „Cursul este gratuit pentru cei care se înscriu în proiect și este acreditat de Ministerul Educației Naționale, Ministerul Muncii Familiei Protecției Sociale și persoanelor Vârstnice și de Autoritatea Națională pentru Calificări", mai spun reprezentanții CCIA Arad.

Înscrierile și informațiile suplimentare se pot obține pe adresa de e-mail: ccia@ccia-arad.ro, sau la tel. 0257 208 800.

Contextul proiectului

Camera de Comerț, Industrie și Agricultură a județului Arad a lansat în luna ianuarie proiectul „Sprijinirea inițiativelor antreprenoriale din Regiunea Vest", proiect co-finanțat din Programul Operațional Capital Uman 2014-2020. Scopul principal al proiectului îl constituie sprijinirea și dezvoltarea antreprenoriatului ca formă de ocupare pe cont propriu și de creare de noi locuri de muncă, respectiv creșterea sustenabilă a ocupării în Regiunea Vest prin înființarea și susținerea întreprinderilor cu profil non-agricol din zona urbană. **JA-A.P.**

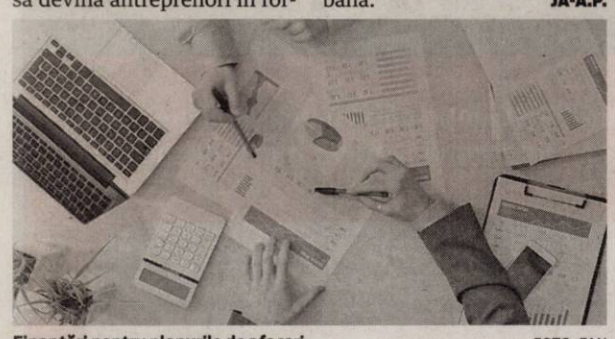

Finanţări pentru planurile de afaceri FOTO: FAN

Zilele Turismului Arădean, în acest weekend

A doua ediţie a Zilelor Turismului Arădean se va desfăşura în Parcul Pădurice, concomitent cu Târgul „Produs în Arad".

Turismul promovat în judeţ FOTO: FAN

ARAD. Atracțiile turistice ale județului vor fi prezentate publicului arădean, în acest sfârșit de săptămână, în Parcul Pădurice. Organizat de Consiliul Județean Arad în colaborare cu Primăria Municipiului Arad, evenimentul Zilele Turismului Arădean îți propune să implice primăriile din județ. „Avem un județ cu tradiție, istorie, arhitectură, gastronomie, folclor, credință și ospitalitate unice, în care se pot petrece vacanțe frumoase. Acest eveniment este un prilej de a descoperi o parte dintre valori. Vor fi prezente standuri inedite, cu prezentări deosebite, care merită văzute. Ne dorim să transformăm Aradul dintr-un județ de tranzit într-unul de destinație", a declarat Iustin Cionca, președintele Consiliului Județean Arad.

Consiliul Județean Arad a investit energie și resurse financiare în dezvoltarea turistică a județului. „Organizăm acțiuni care pun în valoare potențialul turistic al Aradului. În fiecare săptămână avem un Circuit Gastronomic, excursii în diferite localități din județul Arad, pentru degustarea de produse locale și cunoașterea specificului locului. Îmbinăm experiențele gastronomice cu cunoașterea istoriei și culturii locale, story-tellingul, incursiuni în trecutul frumos al comunităților locale, cu povești despre oameni deosebiți și episoade interesante de viață, puțin cunoscute până și publicului arădean", a subliniat Iustin Cionca.

Ediția din acest an a Zilelor Turismului este dedicată Anului Centenar, pentru a pune și mai mult în valoare contribuția Aradului la realizarea Marii Uniri. **JA-A.P.**

Specializaţi pentru protecţia datelor

ARAD. Se fac înscrieri pentru cea de a șaptea serie a cursului „Responsabil cu protecția datelor cu caracter personal", curs derulat de Camera de Comerț, Industrie și Agricultură Arad prin Centrul de Formare Profesională. „CCIA Arad va aloca resursele necesare pentru continuarea acestui curs, atâta timp cât companiile și instituțiile își manifestă interesul pentru acest curs atât de important în procesul de aliniere la normativele europene care produc efecte în legislația națională. Este important de menționat faptul că la finalul acestui curs toți participanții vor primi un Certificat de absolvire emis de CCIA Arad și Asociația pentru Management Strategic și Lobby", declară președintele CCIA Arad, Gheorghe Seculici.

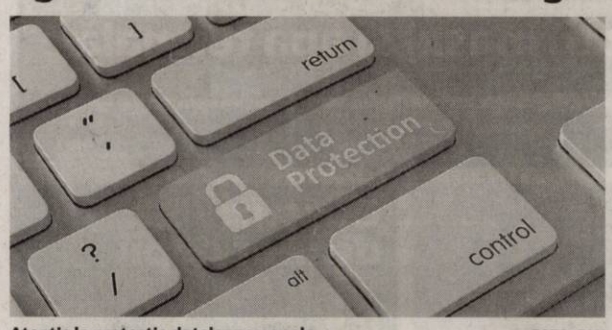

Atenţie la protecţia datelor personale FOTO: FAN

Noua serie se va desfășura în luna august a acestui an și va fi structurată pe două module: prezentarea cerințelor Regulamentului U.E. nr. 679/2016 (G.D.P.R) privind protecția datelor cu caracter personal; formare Responsabil cu protecția datelor cu caracter personal (D.P.O. - Data Protection Officer) conform Regulamentului U.E. nr. 679/2016 (G.D.P.R.)

„Cursul se adresează personalului de execuție care colectează/prelucrează datele cu caracter personal în cadrul firmelor, responsabilului cu protecția datelor cu caracter personal în cadrul firmelor, ce se pot declara ca DPO, managerilor generali/conducerii companiilor pentru a fi familiarizați cu cerințele noului regulament", declară prof. Carmen Marinela Crișan, coordonatorul Centrului de Formare Profesională din cadrul CCIA Arad. **JA-A.P.**

Incendiul a fost violent şi a mistuit două case FOTO: VASILE OBŞITOŞ

Incendiu în Micălaca: două case făcute scrum!

Flăcări până la cer marţi, 3 iulie, în jurul orei 23.00, în cartierul Micălaca. Două case au ars într-un incendiu produs lângă cimitir.

ARAD. Incendiul a izbucnit la o casă amplasată pe strada Stânjenel, colţ cu strada Fluierului şi s-a extins rapid şi la locuinţa învecinată, existând riscul ca alte trei imobile să fie afectate dacă intervenţia pompierilor, dublată de cea a angajaţilor Enel, chemaţi de pompieri la faţa locului, nu se desfăşura rapid. Fumul dens emanat de incendiu a putut fi observat în întregul cartier Micălaca. Proprietarul locuinţei - un bătrân de aproximativ 75-80 de ani -, de unde a pornit focul a ieşit la timp din casă, înainte ca flăcările să se extindă. Bărbatul a povestit că marţi seara se afla în pat, iar dintr-o dată a auzit becurile pocnind. S-a speriat şi a ieşit în curte unde, într-un colţ, a văzut flăcări. Acestea s-au extins rapid, ajungând atât la casa bătrânului, dar şi la imobilul vecinului său. Bătrânul a privit neputincios cum locuinţa sa este înghiţită de flăcări. Îmbrăcat doar cu un tricou, o vestă peste, o pereche de pantaloni scurţi şi cu un picior desculţ iar celălalt în pantof, bătrânul a spus că nu are unde să meargă. Resemnat ne-a răspuns la întrebarea „Aveţi unde merge?": „Eventual o să merg peste drum, în cimitir, sau în gară". Casa bărbatului se afla pe o stradă amplasată lângă cimitirul din cartierul Micălaca.

Cauza incendiului

Pompierii au stabilit cauza probabilă a incendiului. Potrivit reprezentanţilor Inspectoratului pentru Situaţii de Urgenţă Arad cauza probabilă a incendiului este „scurt circuit provocat de aparate electrice aflate sub tensiune, cablu defect". Se pare că proprietarul casei avea un fel de atelier în incinta anexei, acolo unde efectua tot felul de lucrări cu aparate mai mult sau mai puţin improvizate pe care le legase la reţeaua electrică, lăsându-le sub tensiune.

Lipsa hidranţilor

Inspectoratul pentru Situaţii de Urgenţă Arad a intervenit cu mai multe autospeciale, în zonă fiind prezent şi un SMURD, deşi nu au existat victime. Lupta cu flăcările a fost cu atât mai grea cu cât în apropiere nu existau hidranţi, aşa că pompierii au fost nevoiţi să facă linie de furtun, pe o lungime de câteva zeci de metri, până la cel mai apropiat hidrant. O altă problemă care a împiedicat intervenţia în forţă a celor de la ISU a fost faptul că într-un colţ al casei, din cauza firelor de curent, s-a produs scurtcircuit, astfel că pompierii nu au putut stinge focul cu apă în acea zonă până când un echipaj al Enel nu a sosit la faţa locului pentru a întrerupe furnizarea energiei electrice. Desfăşurarea de forţe de la faţa locului a fost impresionantă: 20 de pompieri s-au luptat pentru a împiedica focul să ajungă la casele învecinate. În ajutorul pompierilor au venit colegii din turele libere. Câţiva dintre aceştia locuiesc în zonă şi au văzut fumul dens produs de incendiu, aşa că au mers la faţa locului pentru a vedea despre ce e vorba. Nu au stat nicio secundă pe gânduri şi au pus „umărul" pentru a-şi ajuta colegii pompieri să stingă flăcările care se manifestau violent.

„A intervenit Detaşamentul de Pompieri Arad din cadrul ISU Arad cu trei autospeciale de stingere, o autospecială de lucru şi salvare de la înălţimi, o autospecială SMURD, o autospecială grupă operativă, trei ofiţeri şi 17 subofiţeri.

În momentul sosirii primelor echipaje, incendiul se manifesta violent, generalizat la două case cu posibilitatea de propagare la alte trei imobile. S-a acţionat pentru limitarea propagării şi după 45 minute de intervenţie s-a reuşit localizarea incendiului fiind salvate construcţiile învecinate. Incendiul a fost stins după două ore de intervenţie", a declarat maiorul George Pleşca, purtător de cuvânt în cadrul ISU Arad. **JA-A.B.; I.C.**

Strângea gunoaie

Pe de altă parte, vecinii bătrânului spun că au avut probleme cu acesta. Potrivit acestora, bărbatul a reuşit să adune o cantitate impresionantă de gunoi în curtea casei sale. Locuitorii din zonă au atras atenţia de mai multe ori că deşeurile din curtea imobilului reprezintă un pericol şi că la orice oră este posibil să aibă loc o nenorocire, cum ar fi – spre exemplu – un incendiu. Şi s-a întâmplat.

Pentru mai multe fotografii intră pe www.jurnalaradean.ro

Prins de două ori băut la volan în trei ore

Depistat de poliţişti FOTO: I.C.

ARAD. Un bărbat de 32 de ani, din Arad, s-a ales cu două dosare penale în decurs de trei ore după ce a fost depistat de două ori de poliţiştii rutieri conducând un autoturism în timp ce se afla sub influenţa băuturilor alcoolice, prima dată pe strada Andrenyi Karoly, iar a doua oară pe Bulevardul Revoluţiei. Prima dată şoferul a fost oprit în trafic de agenţii de poliţie pe strada Andrenyi Karoly din municipiul Arad. Arădeanul se afla la volanul unei maşini, iar în urma testării cu aparatul etilotest a rezultat o alcoolemie de 1,12 mg/l alcool pur în aerul expirat. Aşa cum cere procedura, bărbatul a fost condus de către poliţişti la spital unde i s-au recoltat probe biologice. Totodată, oamenii legii i-au întocmit şoferului un dosar de cercetare penală pentru că a condus sub influenţa alcoolului, suspendându-i totodată dreptul de a conduce. La mai puţin de trei ore de când arădeanul a fost tras pe dreapta de poliţişti, bărbatul s-a urcat din nou la volan şi, din nou, a fost oprit în trafic. De data aceasta oamenii legii l-au depistat pe şofer conducând un autoturism pe Bulevardul Revoluţiei. Bărbatului i-a fost întocmit un nou dosar penal pentru că se afla la volanul unui autoturism în timp ce era sub influenţa băuturilor alcoolice şi având dreptul de a conduce suspendat. „Poliţiştii rutieri au depistat marţi, 3 iulie, în trafic, un bărbat de 32 de ani, din Arad, în timp ce conducea un autoturism pe strada Andrenyi Karoly, din municipiu, fiind sub influenţa alcoolului. În urma testării cu aparatul alcooltest, a rezultat o alcoolemie de 1,12 mg./l. alcool pur în aerul expirat. La mai puţin de trei ore după constatarea infracţiunii, bărbatul a fost depistat din nou, conducând un autoturism pe Bulevardul Revoluţiei. În urma testării cu aparatul alcooltest, a rezultat o alcoolmie de 0,98 mg./l. alcool pur în aerul expirat", au precizat reprezentanţii IPJ Arad. **JA-I.C.**

Sport

„Ne străduim să asigurăm condiţii de performanţă juniorilor clubului UTA

Alexandru Meszar

94

este poziția pe care se află, în clasamentul mondial al acestei luni, arădeanca Daniela Dodean-Monteiro, a treia jucătoare de tenis de masă din România în top. Cu un total de 4.030 de puncte, sportiva legitimată la un club din Portugalia și la CSM Arad, a urcat un loc față de luna trecută. Prima tricoloră rămâne Eliza Samara (locul 21).

Minifotbalul îşi stabileşte campioana

ALBA IULIA. La sfârşitul săptămânii, mini-fotbalul se mută în Cetatea Unirii, acolo unde fruntaşele campionatelor din fiecare judeţ vor lupta pentru medaliile naţionale. Asta, după ce „zonele" au triat deja odată. Aradul va fi reprezentat de campioana Ligii Desavoia, Fc Premiere şi vicecampioana, Ac Luciano, ocupantele locurilor 3 şi 5, la „zona" organizată de Cristi Barna şi Cristi Lăzău, cu sprijinul lui Flavius Măduţa, la Baza Desavoia. **JA-D.S.**

Vali Haida FOTO: JA

Prima experienţă ca antrenor

INEU. Chiar dacă a încheiat pe ultimul loc în Seria Vest din cadrul Ligii a 2-a la fotbal feminin, CS Ineu va evolua în acelaşi eşalon, alături de cealaltă reprezentantă a judeţului, AC Piroş Security. O fostă jucătoare a echipei zărăndane, actualmente profesor de sport, arbitru şi posesoare a licenţei C în antrenorat, Valentina Haida, se va ocupa de echipa ineuană. „Deşi e ceva nou pentru mine, simt că mă voi descurca. Am înţeles că echipa va fi reîntinerită, provocarea e mare, dar nu mi-e frică de muncă. Vom începe antrenamentele pe 20 august, în condiţiile în care campionatul demarează spre finalul lunii septembrie", a spus Vali Haida. **JA-D.S.**

Scorul corect îţi aduce premii!

Marele premiu este un sejur de două zile pentru două persoane la Hotel Parc Moneasa. Astăzi, Talonul 8.

ARAD. Jurnal Arădean şi Aradon, în parteneriat cu Hotel Parc Moneasa, UTA, Paradisul Copiilor şi Hotel Iris te provoacă la: Scorul corect îţi aduce premii! Mecanismul este simplu şi valabil pe toată desfăşurarea Campionatului Mondial Rusia 2018. Dvs. trebuie să trimiteţi un maill la adresa daniel.scridon@informmedia.ro în care trebuie să precizaţi scorul corect al fiecărui meci de la Mondialul 2018 şi numele unui singur jucător care va înscrie în respectivul meci. (Exemplu: Rusia - Arabia Saudită 3-1, gol Kokorin).. Fiecare concurent poate participa cu un singur talon pe etapă.

Regulament şi punctaj

Fiecare scor corect primeşte 2 (două) puncte; se acordă 1 (un) punct celui care a indicat echipa câştigătoare, dar nu a prins rezultatul exact. La fel stau lucrurile (un punct) şi în cazul unui rezultat de egalitate, altul decât cel indicat drept scor corect; se acordă 3 (trei) puncte pentru jucătorul care înscrie un singur gol în jocul respectiv; se acordă câte un punct bonus pentru fiecare gol marcat în plus de respectivul jucător nominalizat de dvs.

Premii

Câştigătorii de etapă (10, la număr) şi primii clasaţi la finalul concursului CM Rusia 2018 vor primi premii, constând în mingi de fotbal, echipament sportiv şi produse electrocasnice. Marele premiu este un sejur de două zile oferit de Hotel Parc Moneasa pentru două persoane. De asemenea un premiu special va fi acordat reprezentantei sexului frumos cu cel mai mare număr de puncte în clasamentul final. Periodic, vom publica ierarhia celor mai bine clasaţi, atât la general, cât şi la feminin.

Talon 8

1.Franţa – Uruguay
2.Brazilia – Belgia
3.Suedia - Anglia
4.Rusia - Croaţia

Important!

Începând cu faza optimilor de finală şi până la terminarea CM Rusia 2018, vom ţine cont de rezultatele şi marcatorii de la finalul celor 90 minute regulamentare. Astfel, aveţi posibilitatea de a pronostica şi rezultate de egalitate. Eventualul deznodământ în prelungiri sau la penalty-uri NU va fi luat în considerare. **JA-D.S.**

UTA mai oferă o minge de fotbal

ARAD. S-a încheiat a 7-a etapă a concursului „Scorul corect îţi aduce premii!", organizat de Jurnal arădean şi Aradon cu sprijinul partenerilor Hotel Parc Moneasa, UTA, Paradisul Copiilor şi Hotel Iris. O reprezentantă a sexului frumos s-a dovedit a fi cea mai inspirată, Neacşu Claudia din Arad, pe care o aşteptăm marţi, 10 iulie, ora 16, la sediul Jurnal Arădean (B-dul Revoluţiei nr. 62) pentru a intra în posesia premiului: o minge de fotbal oferită de UTA. Concurenta noastră a strâns 20 de puncte, nimerind cinci marcatori. Ea a fost urmată de: Adrian Dragoş şi Ovidiu Iova 19p, Florin Neacşu 18p, Daniel Dragoş şi Monica Kramer 17p.

Schimbare de lider în clasamentul general după şapte runde: 1.Daniel Dragoş 113p, 2-3.Mircea Banci şi Mădălina Hulka 110p, 4.Cristian Morândău 107p, 5-6.Gavril Mucsi şi Ciprian Oneţ 103p, 7-8, Cristina Baciu şi Monica Kramer 101p, 9.Valentin Manase 99p, 10-12.Ionuţ Baciu, Darius David şi Claudia Neacşu 98p, 13-14.Constantin Iancu şi Flavia Trifan 97p, 15.Ovidiu Iova 96p, 16.Florin Neacşu 95p, 17. Marius Iovici 94p, 18.Cornel Musca 93p, 19.Claudiu Tal 92p.

TOP 5 feminin: 1.Mădălina Hulka 110p, 2-3.Cristina Baciu şi Monica Kramer 101p, 4.Claudia Neacşu 98p, 5.Flavia Trifan 97p. **JA-D.S.**

Premiul câştigătorului FOTO: JA

Are grijă de schimbul de mâine!

MALLNITZ. Din vara anului 2014, UTA a optat pentru „Ţara lui Mozart" ca loc de încărcare a bateriilor. De această dată, Ionuţ Popa a preferat un mini - cantonament pe plan local. În schimb, conducerea clubului arădean a decis să închirieze Pensiunea UHL din Mallnitz, aparţinând fostului candidat la şefia FRF, Marcel Puşcaş, pentru grupele de juniori. Astfel, în luna iulie, cinci grupe de juniori îmbrăcate în alb-roşu vor „prepara" noul sezon în Austria. Semn că se pune mare preţ pe schimbul de mâine...

Primii care au ajuns deja la Mallnitz sunt fotbaliştii grupei 2007 pregătiţi de Cristian Ţigan. Din 13 iulie vine rândul utiştilor de la grupele 2002 (antrenor Mircea Aslău) şi 2001 (antrenori Sandu Gaica şi Adi Ungur) să transpire pe cărările staţiunii montane din Austria. În fine, ultima serie, începând cu 20 iulie, este rezervată grupei de vârstă născuţi 2006 antrenată de Sorin Botiş şi juniorilor mari, Under 19, coordonaţi de tripleta de tehnicieni formată din Costel Bogoşel, Mihai Petcuţ şi Sandu Ţamboi. **JA-D.S.**

Spectacolul cailor putere la VIK Power

ARAD. Etapa a doua din cadrul Campionatului Naţional 2018 la supermoto şi viteză (juniori) s-a desfăşurat la sfârşitul săptămânii trecute pe circuitul VIK Power din Arad, în organizarea clubului MRM Bucureşti.

Singurul triumf arădean s-a înregistrat la clasa amatori, unde câştigător a fost Nagel Gideon de la Lion Racing Team, el fiind însă singurul participant...

Timişoreanul Patrick Pascotă s-a impus în ambele manşe de la SM65, Daniel Băbescu (Taifun Racing) în manşele clasei SM85, clasa SOpen a fost câştigată de Vlad Neaga (VN Motorsport Timişoara), iar la scutere întrecerea i-a revenit lui Laurenţiu Ciurescu (Motor Racing Lugoj).

În întrecerea de motociclism viteză s-a impus Daria Gănescu (ACS Odobeşti), la juniori II, şi Mark Luca Ioviţă (Moto Extrem Lugoj), la juniori III, arădeanul Marco Szabo (Las Vegas) terminând-pe locul trei, aceeaşi performanţă înregistrând-o la SM65. **JA-D.L.**

Într-o roată FOTO: FAN

Un african şi un maghiar la UTA

ARAD. Ionuţ Popa a primit întăriri la nivelul lotului de jucători. Miercuri au sosit în cantonamentul echipei UTA de la Hotel Subcetate încă doi fotbalişti. Vorbim despre africanul Coulibaly Yuri Stephane (19 ani) - un mijlocaş ofensiv, care ultima oară a jucat la AS Denbuele, în Coasta de Fildeş, dar şi maghiarul Janos Norbert (19 ani) - un mijlocaş de bandă, care a evoluat la echipa de juniori a celor de la Ferencvaros, în Ungaria.

Cei doi vor fi testaţi fizic în aceste zile şi vor avea ocazia să-l impresioneze pe Mister în proximul amical pe care gruparea alb-roşie îl va disputa sâmbătă, ora 11, pe arena din Sînicolau Mic, împotriva celor de la Elore Bekescsaba. După care se va lua o decizie... **JA-D.S.**

JURNAL ARĂDEAN

JOI, 5 IULIE 2018

CUPA MONDIALĂ 2018

Rezultate înregistrate marți în optimile de finală ale Campionatului Mondial din Rusia:

Suedia – Elveția 1-0 (0-0)
A marcat: Emil Foresberg 66

Columbia – Anglia 5-3 (1-1, 0-0), după lovituri de departajare
Au marcat: Yerry Mina 90+3 / Harry Kane 57
La loviturile de departajare, pentru englezi au înscris Harry Kane, Marcus Rashford, Kieran Trippier și Eric Dier, ratând Jordan Henderson, în timp ce de la columbieni au transformat Radamel Falcao, Juan Guillermo Cuadrado și Luis Muriel, ratând Mateus Uribe și Carlos Bacca.

SFERTURI DE FINALĂ
VINERI
6 iulie, ora 17:00, **Uruguay – Franța** (TVR 1, TVR HD)
6 iulie, ora 21:00, **Belgia – Brazilia** (TVR 1, TVR HD)

SÂMBĂTĂ
7 iulie, ora 17:00, **Suedia – Anglia** (TVR 1, TVR HD)
7 iulie, ora 21:00, **Rusia – Croația** (TVR 1, TVR HD)

„Am fost incredibil de nervos”

Anglia a eliminat Columbia după executarea loviturilor de departajare.

Eric Dier a adus bucuria în tabăra engleză FOTO: EPA

FOTBAL. Mijlocașul lui Tottenham, Eric Dier, a avut cea mai grea misiune în ultimul meci din optimile Cupei Mondiale.

Jucătorul de 24 de ani a marcat golul care a calificat-o pe naționala Angliei în sferturile turneului final. Eric Dier, unul dintre eroii meciului Columbia-Anglia (0-1, 1-1, d.l.d.d. 4-5), a intrat pe teren în minutul 81 al partidei în locul lui Dele Alli și a avut șansa să închidă meciul mai devreme. În prelungirile partidei, în minutul 115, Trippier a bătut un corner, iar mijlocașul lui Tottenham a reluat cu capul, însă peste poartă, iar meciul a ajuns la loviturile de departajare.

Dier a avut însă șansa să își repare greșeala și să facă un meci mare. Lovitura cu numărul 5 i-a aparținut lui Eric Dier, pe care a fructificat-o la maximum. A înscris, iar Anglia a fost ultima echipă care a completat lista echipelor din sferturile Cupei Mondiale.

„Am fost incredibil de nervos, nu m-am mai simțit niciodată așa. Asta și pentru că nu am mai fost într-o asemenea situație. Știam că trebuie să marchez neapărat la penaltyuri, după ce am ratat acea lovitură de cap pe finalul prelungirilor”, a spus Dier, potrivit dailymail.co.uk, la finalul meciului, care a avut numai cuvinte de laudă și la adresa portarul echipei sale, Pickford: „Jordan este un portar fantastic și merită totul. Are o atitudine extraordinară și a fost extraordinar și în timpul antrenamentelor. Și-a păstrat atitudinea și în timpul meciului.”

„Plecăm supărați”
În tabăra Columbiei, David Ospina, goalkeeperul în vârstă de 29 de ani, este mândru de performanța națională sale.

„Plecăm supărați, dar acum este momentul să ținem capul sus”, a declarat portarul lui Arsenal pentru Mundo Deportivo, înainte să-și felicite coechipierii: „(Echipa) a dat tot ce a putut. Aventura noastră la Cupa Mondială s-a terminat, dar plecăm cu gândul că am dat totul pe teren. După cum se spune, este loterie, am avut noroc la început (n. red - la penaltyul lui Henderson), însă nu și la ultimele două și asta a fost”.

Selecționerul Columbiei, Jose Pekerman, este și el de părere că echipa sa are de ce să fie mândră, întrucât meciul a fost unul la limită, decis la loteria penalty-urilor: „Toate echipele se așteaptă să aducă trofeul acasă, de aceea este o competiție. Ca și celelalte echipe, am avut ambiție și am făcut un efort. Credem că echipa a făcut tot posibilul să meargă mai departe”, a spus selecționerul în vârstă de 60 de ani.

Anglia va întâlni Suedia în sferturile de finală sâmbătă, 7 iulie de la ora 17:00. Meciul va fi difuzat pe TVR 1 și TVR HD.

SURSA: MEDIAFAX

„E păcat că nu a ieșit așa cum ne-am fi dorit”

Sampaoli nu a mizat pe Dybala

FOTBAL. Paulo Dybala a fost unul dintre jucătorii pe care Jorge Sampaoli nu s-a bazat la Campionatul Mondial, o decizie foarte ciudată, în condițiile în care atacantul e unul dintre cei mai apreciați argentinieni care joacă în Europa. Iar prima reacție a fotbalistului lui Juventus nu a întârziat să apară.

Argentina s-a „scufundat” chiar în primul meci eliminatoriu, de la Campionatul Mondial. Franța i-a trimis acasă pe Messi&Co încă din faza optimilor, iar Sampaoli a devenit și mai controversat, mai ales după ce a anunțat că nu se gândește să renunțe la națională. Una dintre deciziile ciudate ale selecționerului a fost neutilizarea lui Paulo Dybala, cel care, surprinzător, nu s-a arătat revoltat în spațiul public. Atacantul lui Juventus a explicat pe Instagram ce a însemnat pentru el turneul din Rusia: „Acesta a fost primul meu Campionat Mondial, am trăit emoții mari. E păcat că nu a ieșit așa cum ne-am fi dorit. În orice caz, vreau să le mulțumesc celor care ne-au susținut din primul moment până în ultimul, celor care ne-au sprijinit de acasă, din stradă, din școli sau de la serviciu. Hai, Argentina!”. 22 de minute a jucat Dybala la Campionatul Mondial.

SURSA: MEDIAFAX

Jucătorii columbieni, amenințați cu moartea

FOTBAL. Jucătorii columbieni Mateus Uribe și Carlos Bacca au fost amenințați cu moartea după ce au ratat la loviturile de departajare în finalului meciului pierdut marți cu Anglia în optimile de finală ale Cupei Mondiale 2018, scrie ziarul elvețian La Tribune de Geneve, care amintește că un alt fotbalist columbian, Andres Escobar, a fost asasinat în vara lui 1994 după ce înscris un autogol la Mondialul din acel an.

Unii componenți ai echipei Columbiei au fost aspru criticați pe rețelele de socializare. Ținta furiei - și nebuniei - internauților au fost Mateus Uribe și Carlos Bacca, care au ratat loviturile lor de departajare.

Deși a făcut un meci bun, Bacca a fost amenințat cu moartea. „Mori, Carlos Bacca. Nimeni nu te vrea, să nu te întorci în țară”, a postat un internaut. „Te urăsc, Carlos Bacca, ești mai rău decât un cancer. Cu cancerul cel puțin poți să consulți un doctor și să știi ce ai”, a scris un alt frustrat. „Uribe, ești un rahat, sper că o să mori”, a scris un anume Patricio. „A fost ultimul meci al lui Mateus Uribe, acest om este deja mort”, a afirmat un așa-zis suporter.

SURSA: AGERPRES

Și-a anunțat retragerea

FOTBAL. Căpitanul naționalei de fotbal a Japoniei, Makoto Hasebe, și-a anunțat retragerea internațională, la scurt timp după anunțul similar făcut de atacantul Keisuke Honda. „Aș dori să-mi exprim recunoștința față de coechipierii mei alături de care am jucat 12 ani și jumătate, începând din 2006, dar și națiunii mele care m-a susținut atât de mult. Toate momentele rămân deosebit de importante pentru mine. Mulțumesc tuturor din inimă și voi fi în continuare un suporter înfocat al țării mele”, a scris pe contul său de Instagram, Hasebe.

SURSA: AGERPRES

Makoto Hasebe FOTO: EPA

Au revenit la antrenamentele Braziliei

FOTBAL. Fundașul lateral Marcelo și extrema Douglas Costa au revenit, marți, la antrenamentele echipei Braziliei, care poate spera să-și recupereze cei doi potențiali titulari pentru meciul cu Belgia, din sferturile de finală ale Cupei Mondiale de fotbal 2018, programat vineri.

„Veste bună!”, a scris, pe Twitter, Federația braziliană: „Douglas Costa s-a putut întoarce la antrenament cu restul echipei și a luat parte la activitățile zilei”. Jucătorul echipei Juventus Torino nu a apărut decât o singură dată pe teren la acest Mondial, cu ocazia victoriei cu Costa Rica din faza grupelor (2-0), meci în cursul căruia s-a accidentat la o coapsă. El a ratat de atunci meciurile cu Serbia (2-0) și Mexic (2-0), ultimul din optimile de finală.

La rândul său, Marcelo, jucătorul lui Real Madrid, „a revenit la antrenamente și la rutină”, a precizat Federația braziliană. El, de asemenea, a ratat meciul din optimi din cauza unei dureri la spate, fiind înlocuit cu Filipe Luis. „Selecao” se va antrena miercuri la Soci înainte de a pleca spre Kazan, unde va disputa meciul din sferturile de finală.

SURSA: AGERPRES

Marcelo FOTO: EPA

Adam Nawalka FOTO: EPA

„O să ne căutăm un nou antrenor”

FOTBAL. Federația poloneză de fotbal l-a demis pe Adam Nawalka (60 de ani) din postul de selecționer după o campanie groaznică la Cupa Mondială. Anunțul a fost făcut pe site-ul oficial, adăugând că echipa se îndreaptă într-o „altă direcție”.

Polonezii au terminat pe ultimul loc al grupei H după înfrângerile cu Senegal și Columbia. Victoria din meciul final al grupei H cu reprezentativa Japoniei nu a mai contat pentru calificare, deoarece erau eliminați deja după primele două meciuri.

„Am decis că Adam Nawalka va rămâne antrenorul Poloniei până pe 30 iulie”, spune Zbigniew Boniek, președintele Federației. „După acea zi, o să ne căutăm un nou antrenor. Vom încerca să reconstruim echipa națională într-un mod nou”, adaugă acesta.

Contractul lui Nawalka era oricum pe final, așa că Federația a decis că nu o să îl prelungească din cauza campaniei groaznice de la Cupa Mondială din Rusia 2018. Fosta adversară a României din preliminarii a fost prima echipă europeană care și-a luat adio de la turneu.

„Sunt responsabil, desigur, pentru că nu ne-am îndeplinit obiectivele, nu ne-am îndeplinit planurile, ambițiile, așteptările fanilor”, spune fostul selectioner al Poloniei.

SURSA: MEDIAFAX

Janne Andersson: „Noi avem o echipă superbă”

Emil Forsberg (nr. 10), înconjurat de colegi FOTO: EPA

FOTBAL. Selecționerul Suediei, Janne Andersson, și-a exprimat satisfacția pentru calificarea în sferturile de finală ale Cupei Mondiale 2018, apreciind că are o echipă superbă, atât pe teren, cât și în afara acestuia.

„Fotbalul este un joc care se joacă în echipă. Noi știm cum am ajuns aici. Dar acum ne vom concentra pe un singur lucru, viitorul nostru adversar. Vom face tot posibilul și vom vedea ce se va întâmpla. În privința sentimentelor, nici nu știu ce gândesc. Încă nu realizez, dar deja sunt în următorul meci. Nu suntem mulțumiți, vrem să câștigăm următorul nostru meci. Nu ne vom reduce ambițiile acum. Noi avem o echipă superbă, atât pe teren, cât și în afara acestuia”, a afirmat selecționerul suedez.

Emil Forsberg, autorul golului Suediei, a declarat la rândul său: „Am câștigat de o manieră extraordinară. Nu am pierdut prea multe ocazii. Ceea ce am reușit să facem aproape că mă face să plâng. Este important să crezi în ceea ce faci. Avem încredere în noi și dacă vom face ce trebuie în atac și în apărare, atunci vom reuși. Suntem în sferturile de finală, iar acest lucru dovedește că ne-am făcut treaba”.

Selecționata Suediei s-a calificat în sferturile de finală ale Cupei Mondiale de fotbal din Rusia, după ce a învins Elveția cu scorul de 1-0 (0-0), marți, pe stadionul din Sankt Petersburg.

SURSA: AGERPRES

Spitalul Clinic Județean de Urgență Arad, în conformitate cu:

- prevederile HG nr. 286/2011 pentru aprobarea Regulamentului-cadru privind stabilirea principiilor generale de ocupare a unui post vacant sau temporar vacant corespunzator funcțiilor contractuale și a criteriilor de promovare în grade sau trepte profesionale imediat superioare a personalului contractual din sectorul bugetar plătit din fonduri publice , cu modificările și completările ulterioare;

CONCURS

pentru ocuparea urmatoarelor posturi vacante pe perioada nedeterminata:

- 3 posturi garderobier la Biroul Administrativ
*Cerințe și condiții de participare:
- diplomă de absolvire a școlii generale;
- nu se solicită vechime

- 2 posturi muncitori calificați II (instalator) la Serviciul Tehnic-Întreținere și Reparații Clădiri și Instalații
*Cerințe și condiții de participare:
- diplomă de absolvire a școlii generale sau școală profesională
- certificat de calificare pentru meseria de instalator
- 6 ani vechime în meserie;

- 1 post muncitor calificat II (zugrav-zidar) la Serviciul Tehnic- Întreținere și Reparații Clădiri și Instalații
*Cerințe și condiții de participare:
- diplomă de absolvire a școlii generale sau școală profesională
- certificat de calificare pentru meseria de zugrav-zidar
- 6 ani vechime în meserie;

-1 post consilier I Compartiment Marketing, Promovare Servicii Medicale, Secretariat Și Relatii Cu Mass-Media
*Cerințe și condiții de participare:
- diplomă de licență în domeniul medical/juridic/ psihosociologie
- 6 ani și 6 luni vechime în specialitatea studiilor.

-1 post consilier juridic II la Serviciul Juridic
*Cerințe și condiții de participare:
- diplomă de licență în domeniul științe juridice;
- 6 luni vechime în specialitatea studiilor.

-1 post economist debutant la Biroul Aprovizionare-Transport
*Cerințe și condiții de participare:
- diplomă de licență în domeniul științe economice;
- nu se solicită vechime

- 1 post muncitor necalificat II la Biroul Aprovizionare- Muncitori Necalificati - Aprovizionare-Manipulare
*Cerințe și condiții de participare:

- diplomă de absolvire a școlii generale
- nu se solicită vechime

- 1 post șofer II la Biroul Aprovizionare – transport- Muncitori Calificați - Șoferi
*Cerințe și condiții de participare:
- diplomă de absolvire a școlii generale
- permis de conducere pentru șofer profesionist categoria B și C
- nu se solicită vechime

Concursul se va desfașura la sediul Spitalului Clinic Județean de Urgență Arad, str.Andrenyi Karoly, nr. 2-4, conform calendarului afișat atât la sediul spitalului, cât și pe site-ul acestuia. Proba scrisă va avea loc în data de **27.07.2018** începând cu orele 10:00, iar interviul va avea loc în data de **02.08.2018** începând cu orele 10:00 pentru posturile vacante pe perioadă nedeterminată.

Data limită de depunere a dosarelor este de **19.07.2018, ora 12:00.**

Relații suplimentare se pot obține la Biroul Resurse Umane al unității din Arad, str. Andrenyi Karoly nr. 2-4, telefon 0357/407200, interior 277, luni-vineri intre orele 10-12. (8839H56000)

(6802)

GI MOTOR

Soluții pentru construcții

Strada Nicolae Lenau FN (centura subcetate)

☎ **0257-288-009** **www.gimotor.ro**

Construcții civile, industriale utilitare și drumuri

- lucrări de construcții civile și industriale;
- instalații aferente construcțiilor;
- lucrări de aducțiune apă și sisteme de canalizare;
- lucrări de drumuri și poduri.
- execuție și montaj case prefabricate tip sandwich conform descrierilor tehnice și de execuție „STANDARD" și „PREMIUM";
- execuție și montaj blocuri pe structură de lemn conform descrierii atașate;
- proiectare și execuție șarpante/acoperișuri din lemn în sistem MYTEK;
- execuție și montaj grinzi încleiate lamelar;
- execuție și montaj produse derivate din lemn (scări, terase, copertine, contrafise, căpriori, filigorii, căsuțe de gradină, pergole etc.)

(4732)

ARAD, CENTURA DE NORD, DN 7, KM 541+100
TELEFON: 0357-100-051
E-MAIL: amahousem@yahoo.com

AMA HOUSE

Angajăm FEMEIE PENTRU CURĂȚENIE
la un magazin din ATRIUM Mall (lângă gară).
Salar: 700 RON NET (în mână) pe lună.
Program: 3 ore dimineata. Info la tel: **0726-728.375.**
(8840)

GDS

ANGAJEAZĂ

- **OPERATORI PRODUCȚIE** - disponibilitate de a lucra pe 3 schimburi
- **OPERATORI SMT** - cunostințe minime de automatica/PC, disponibilitate de a lucra pe 3 schimburi
- **OPERATORI MAGAZIE** - disponibilitate de a lucra pe 2 schimburi CONSTITUIE AVANTAJ **AUTORIZAȚIA ISCIR DE STIVUITORIST**
- **OPERATORI PRODUCȚIE REPARAȚII** - cunostințe minime de electronica; se accepta persoane si fara studii dar cu experienta (electrotehnist, depanator radio tv) ; disponibilitate de a lucra pe 3 schimburi
- **TEHNICIAN ELECTRONICA** - cunostințe de electronica; abilitatea de a intepreta si lucra cu documentații tehnice; disponibilitate de a lucra pe 3 schimburi

OFERIM:

- salar fix + primă de prezență , bonuri de masă (15 lei/zi lucrătoare),
- alte beneficii: primă trimestrială de indicatori , bonuri cadou cu ocazia sarbătorilor de Craciun si Paste, prima de vacanță, transport asigurat,
- spor de fidelitate în funcție de vechime după 1 an (între 3% si 15 % din salariul brut), ore suplimentare plătite dublu, spor de noapte 25%.

(8858)

Persoanele interesate sunt rugate să se prezinte pentru interviu la sediul firmei în Zona Industrială (în curte la EuroImobiliare) în intervalul orar:

luni - vineri:
08.30-16.00

GDS

INFO:
☎ **0357420928**
recrutare@gds.com

Ministerul Finanțelor Publice. Agenția Națională de Administrare Fiscală. Direcția Generală Executări Silite Cazuri Speciale. Direcția Operativă de Executare Silită. Serviciul Executări Silite Cazuri Speciale Regional Timișoara. Operator de date cu caracter personal nr. ANSPDCP 759/2003. Agenția Națională de Administrare Fiscală, prin Direcția Generală Executări Silite Cazuri Speciale - Serviciul Executări Silite Cazuri Speciale Regional Timișoara, organizează în data de 24.07.2018, ora 14:00, licitație (Licitația a III-a) pentru vânzarea urmatorului bun imobil, proprietatea debitorului COVACI ILIE IULIAN: - Cota de 1/4 din Teren extravilan cu categoria de folosință arabil, parcela lot 2, în suprafață de 26051 mp, conform CF nr. 330058 Arad, nr. cad 330058, proprietate imobiliară agricolă, situat la ieșirea din localitatea Arad spre Fântânele - pe partea dreaptă a DJ 682, în apropiere, dar fără front stradal la DJ. Prețul de vânzare la licitatia a III-a este de 69.185 lei. Licitația se va desfășura la sediul nostru D.G.R.F.P. Timișoara - Direcția Operativă de Executare Silită - Serviciul Executări Silite Cazuri Speciale Regional Timișoara din str. Gheorghe Lazăr nr. 9 B, cam. 613, jud. Timiș. Pentru informații suplimentare (condiții participare, depunere ofertă) vă puteți adresa la sediul nostru sau la numărul de telefon 0256.200178. Anunțul integral se află postat pe www.anaf.ro, secțiunea Anunțuri - valorificări prin licitație a bunurilor sechestrate - Timișoara Executări Silite Cazuri Speciale. (H 56896)

ELNET SECURITY

ELNET SECURITY angajează urgent

AGENȚI DE PAZĂ

☎ **0735.188.865**

(barbati, femei) pentru obiectiv industial Leoni Arad, program de lucru în ture: 12/24, 12/48. Salariu net **8 lei/ora** și **transport gratuit.**

Asociația de Proprietari UTVINIȘ, comuna Zimandul – Nou, jud. Arad
solicită oferte pentru reparat, înlocuit acoperiș bloc, parter + 2 etaje, reparat coșuri fum.
Informații la telefon **0744.787.519**. Președinte, Gheorghiu Vasilică.
(8862 - H 56888)

Interviu JA. **Dorel Căprar, deputat PSD Arad**

„Statul paralel nu e o poveste, cum spun Iohannis şi PNL”

Preşedintele PSD Arad, Dorel Căprar, vorbeşte într-un interviu despre decizia partidului de a-l susţine pe preşedintele PSD, Liviu Dragnea.

JURNAL ARĂDEAN. Domnule preşedinte, opoziţia s-a năpustit ca un tăvălug împotriva PSD, după ce partidul a decis că îl va susţine în continuare pe Liviu Dragnea, acesta fiind condamnat în primă instanţă. A făcut bine partidul luând această decizie?

DOREL CĂPRAR. Eu cred că oamenii au înţeles că ofensiva nu este împotriva lui Liviu Dragnea, ci împotriva readucerii justiţiei române în matca normalităţii, după ce pe timpul dictaturii lui Băsescu a fost subordonată politic prin legi arbitrare votate de către majoritatea parlamentară aflată la cheremul acestuia. Or, cum Liviu Dragnea este preşedintele partidului de guvernământ care a decis, prin programul de guvernare, că starea de fapt profund nocivă instaurată prin teroare şi şantaj trebuie să înceteze, adversarii politici fac tot posibilul ca acesta să fie condamnat, pentru ca PSD să cedeze. Acest lucru nu se va întâmpla, în ciuda presiunilor şi manevrelor din interior şi din exterior, pentru că aceasta ar însemna condamnarea definitivă a României la marginalizare pe plan european şi mondial.

JA. Totuşi, dacă este aşa, de ce protestează diverse asociaţii profesionale din domeniul justiţiei?

DOREL CĂPRAR. Nu protestează judecătorii şi procurorii, ci nişte indivizi care se erijează în reprezentanţi ai acestora, nişte „cozi de topor” ai opoziţiei şi ai intereselor străine. Forurile cu adevărat reprezentative ale justiţiei au fost parte activă a reformei demarate de către Guvernul PSD-ALDE, au fost cele care au formulat principalele iniţiative legislative din pachetul de legi ale justiţiei. Uriaşa maşină de propagandă a statului paralel face tot posibilul să prezinte protestele ca pe unele ale poporului, când, de fapt, este tocmai invers. Din păcate, mulţi oameni de bună credinţă au căzut în capcană, ajungând să servească interesele unor năimiţi ale cercurilor de interese. Statul paralel nu este o poveste, cum susţin Iohannis şi opoziţia, este o realitate cruntă. Acest stat paralel a pus stăpânire pe România, iar PSD s-a angajat să-l oprească.

JA. Eşecul moţiunii de cenzură împotriva Guvernului, poate fi socotit un succes al PSD?

DOREL CĂPRAR. Fără îndoială, eşecul lamentabil al moţiunii constituie un plus pentru PSD, dar dincolo de rezultatul votului aş remarca înfrângerea catastrofală pe care au suportat-o cei care se erijează în apărători ai justiţiei, când, de fapt, ei vor doar să o menţină slabă şi captivă. Cred că, de fapt, nu căderea Guvernului a fost scopul lor, pentru că ştiau că nu au nicio şansă, ci folosirea moţiunii pentru o amplă manipulare a maselor, chemate să facă scandal şi presiuni la Parlament. Au dat sfoară în ţară, s-au folosit de ONG-uri şi chiar de unele firme care au dat liber angajaţilor ca să participe la proteste! Unde s-a mai pomenit aşa ceva? Este total lipsit de logică. Revenind, este bine că participarea redusă a oamenilor a demonstrat că manipulările au devenit evidente pentru cei mai mulţi dintre români.

JA. Credeţi că vor fi de mai mică amploare de acum încolo?

DOREL CĂPRAR. Cred că se vor accentua, pe măsură ce ne apropiem de finalizarea şi adoptarea legilor justiţiei. Nu mai putem tolera tergiversarea, justiţia trebuie repusă pe făgaşul său normal cât mai repede cu putinţă. Cei care sunt împotrivă vor apela la tot felul de şicanări, vor invoca Mecanismul de Control şi Verificare, celebrul MCV, care la fiecare raport zice că România a făcut progrese şi că trebuie să continue. Care progrese, dacă de la doar trei capitole pe justiţie s-a ajuns, prin „grija” guvernelor Băsescu şi Cioloş la 12? Este limpede că acest MCV este un instrument politic, folosit pentru tergiversarea acceptării României în Schengen, unde, potrivit legislaţiei europene, am fi avut dreptul să fim de mulţi ani.

JA. S-a pus problema adoptării Codurilor Penale prin Ordonanţă de Urgenţă, ceea ce a stârnit un val de proteste...

DOREL CĂPRAR. Sunt de acord că acestea trebuie adoptate prin dezbatere parlamentară, iar noi asta şi dorim, dar procedura trebuie urgentată. Tocmai de aceea a fost convocată sesiune extraordinară. Cu toate acestea, dacă procedurile nu se urgentează, dacă se fac tot felul de manevre pentru a împiedica adoptarea codurilor, cred că trebuie luată în considerarea varianta OUG. Pentru România chiar este o urgenţă, iar PSD trebuie să dea dovadă de fermitate, pentru că dacă face paşi înapoi de fiecare dată când grupurile de presiune fac scandal nici într-o sută de ani România nu va intra în normalitate. Din păcate, preşedintele României nu numai că nu susţine eforturile Guvernului în această direcţie, dar dă impresia că dă apă la moară celor interesaţi în menţinerea stării de fapt. Ce altceva putem înţelege, când ia în derâdere o decizie a Curţii Constituţionale a României, doar pentru a o păstra pe Kovesi în fruntea DNA?

Dorel Căprar FOTO: FAN

JA. Unii spun că Iohannis ar trebui suspendat. Dumneavoastră ce credeţi?

DOREL CĂPRAR. Decizia trebuie luată în partid, după ce vor fi analizate toate consecinţele unei decizii radicale. Ne dorim, mai mult ca oricând, stabilitate, dar trebuie văzut dacă nu cumva, ezitând să luăm măsuri necesare, prevăzute în Constituţie, riscăm să ne confruntăm cu o instabilitate şi mai mare. Prea sunt mulţi cei care confundă democraţia cu anarhia.

JA-A.C.

Campania 100 de străzi, avansează

ARAD. „100 de străzi pentru Arad”, un program de refacere a străzilor din municipiu, este o campanie propusă arădenilor de administraţia liberală. Potrivit datelor furnizate de administraţie, în acest an fost reabilitate străzile Dorel Sibii, Corolian Petreanu, Titan, Magheran, Piaţa Eroilor, Sever Secula, Titulescu, Ioan Rusu Şirianu, Constantin Brâncuşi, Vasile Milea (tronson), Posada. De asemenea, se află în lucru străzile Fraţii Neumann, Alexandru Vlad, Simion Popa, Coloniştilor, Luminii, Grigorescu, Oituz, Gutuilor, Zimbrului, Egalităţii, legătura dintre Alecu Russo şi Carol Davila.

Pe şantierele din municipiu FOTO: FAN

„Este un proiect asumat de echipa PNL Arad, de administraţia locală şi de consilierii noştri municipali. Am fost pe teren şi am verificat stadiul lucrărilor. Am constatat că reabilitările avansează în ritm bun, avem un lot de străzi finalizate, se lucrează la altele, printre care strada Oituz din cartierul Pârneava. Sunt lucrări care rezolvă o parte din problemele de trafic din toate cartierele Aradului. În curând, vor începe şi lucrările în proiectul de regenerare urbană, ceea ce înseamnă un număr mare de şantiere deschise care vor produce pe termen scurt şi un anumit disconfort arădenilor. Ne cerem scuze pentru aceste inerente probleme şi îi încurajăm pe arădeni să contacteze autorităţile dacă pe aceste şantiere observă disfuncţionalităţi”, a spus Sergiu Bîlcea, preşedintele Organizaţiei Municipale PNL Arad. **JA-A.P.**

Dezbatere la Arad: „Europa, actor global”

ARAD. Viitorul Uniunii Europene este în dezbatere, chiar la Arad. „Europa, actor global” este titlul dezbaterii publice susţinută de Ministrul Afacerilor de Externe, prin Ministrul delegat pentru afaceri europene şi Institutul European din România (IER), în parteneriat cu Universitatea de Vest „Vasile Goldiş” din Arad.

Dezbaterea va avea loc vineri, 6 iulie, între orele 14:00-16:30 în Aula Magna a Universităţii de Vest „Vasile Goldiş”, din cadrul Campusului Universitar din strada Liviu Rebreanu, nr. 86. Înscriere la dezbatere a arădenilor care doresc să participe la eveniment se face pe adresa de e-mail: consultari.cetatenesti@ier.gov.ro.

„Această serie de evenimente reprezintă un prilej de evidenţiere a deschiderii instituţionale către dialogul cu cetăţenii, cu atât mai importantă în contextul procesului de pregătire a mandatului şi temelor de interes ale României pentru Preşedinţia Consiliului Uniunii Europene din primul semestru al anului viitor”, spun organizatorii.

JA-A.P.

Iniţiativa privată, bunăstare

Vicepreşedintele Organizaţiei Municipale PNL Arad, Dorin Stanca, susţine necesitatea introducerii educaţiei antreprenoriale în şcoli.

ARAD. PNL consideră că iniţiativa privată este baza bunăstării, nu pe privilegii acordate discreţionar de stat unor categorii sociale.

„M-am implicat în formarea unei mentalităţi diferite în rândul tinerilor, prin formarea unui spirit antreprenorial. Cred că avem nevoie de educaţie antreprenorială, baza pentru stimularea spiritului antreprenorial şi sprijinirea antreprenoriatului autohton. Cred că spiritul întreprinzător trebuie cultivat încă de pe băncile şcolii, pentru ca din rândurile tinerilor să apară acea clasă de oameni de afaceri care să aducă plus valoare şi iniţiativă în societatea în care trăim. Este necesară introducerea educaţiei antreprenoriale în şcoli, disciplină cu caracter aplicativ, care va forma şi dezvolta competenţe specifice. Activitatea de învăţare trebuie centrată pe elev şi cât mai apropiată de realitatea economică imediată. În al doilea rând ar trebui organizate concursuri antreprenoriale la nivel preuniversitar, cât şi universitar. În cadrul universităţilor, ar trebui încurajată înfiinţarea unor societăţi antreprenoriale ale studenţilor care având resurse umane calificate să activeze ca un incubator de idei. Este extrem de important să investim în formarea tinerilor pentru a forma o clasă de întreprinzători care având un sistem de valori sănătos şi o pregătire teoretică solidă, sunt dispuşi să se implice într-un mod responsabil generând plus valoare atât economic cât şi social”, a declarat Dorin Stanca, vicepreşedinte al Organizaţiei Municipale PNL Arad. **JA-A.P.**

Dorin Stanca FOTO: FAN

Implicarea politică a femeilor

Zece femei arădene au decis să se implice în politică, intrând în rândul doamnelor liberale.

ARAD. PNL desfăşoară o amplă campanie prin care doamnele şi domnişoarele sunt invitate să se implice în viaţa comunităţii. Geanina Pistru, prim-vicepreşedintele Organizaţiei Femeilor Liberale la nivel naţional şi Liliana Wass, preşedinta Organizaţiei Municipale OFL Arad, au prezentat alte 10 doamne şi domnişoare care au acceptat provocarea de a se implica în politică. „Campania este foarte bună, pentru că am avut prilejul să stăm de vorbă cu zeci de doamne şi domnişoare. Unele au acceptat să se implice, altele nu, dar discuţiile au fost întotdeauna utile, pentru că am vorbit despre cum vrem să arate oraşul nostru, societatea noastră. Unele doamne au spus că nu se văd în politică, pentru că este un spaţiu al conflictelor. Le-am explicat că pentru noi, politica este în primul rând un spaţiu al construcţiei, al dezvoltării comunităţii, că aşteptăm de la ele să vină cu experienţa lor profesională şi umană, să facem Aradul mai bun, mai frumos. 10 doamne speciale, curajoase, determinate, care iubesc Aradul au făcut pasul spre Organizaţia de Femei PNL. Le felicit şi sunt sigură că vor contribui la o politică pozitivă, constructivă, orientată spre o societate mai bună”, a declarat Geanina Pistru.

„Doamnele din Arad demonstrează o înclinare către sfera politică şi administrativă. Implicarea lor este esenţială pentru dezvoltarea comunităţii. Mă bucur că tot mai multe doamne se alătură organizaţiei noastre şi am convingerea că împreună vom realiza proiecte şi acţiuni deosebite.

În perioada următoare calendarul de activităţi al Organizaţiei de Femei PNL Arad este foarte bogat. Ne-am propus ca în lunile care urmează să ne axăm atât pe domeniul social, cât şi pe cel politic, de sănătate, dezvoltare, perfecţionare, punând totodată accentul pe importanţa anului Centenar şi a importanţei acestuia pentru oraşul nostru, dar şi pentru întreaga ţară”, declară Liliana Waas, preşedinte al OFL Arad. **JA-A.P.**

DECESE

Cu durere în suflet, anunţăm trecerea în veşnicie a dragului nostru fiu, tată şi socru,

DOTA GHEORGHE,

la vârsta de 60 de ani.

Înmormântarea va avea loc, vineri 6 iulie 2018, ora 12.00 la capela din Galşa.

Mama, fiica şi ginerele

Cu adâncă durere în suflet, anunţăm încetarea din viaţă a dragei noastre

RUSU ECATARINA (LENUŢA).

Slujba de înmormântare va avea loc astăzi, 5 iulie 2018, ora 13:00, la Cimitirul Aradul Nou (strada Merişor).

RUSU ECATARINA

sufletul tău cald şi blând va rămâne veşnic în inimile noastre. Dumnezeu să te odihnească în pace!

Familia îndoliată şi tristă

Cu adâncă durere în suflet, anunţ decesul mamei mele

DAN ELENA,

în vârstă de 81 ani.

Priveghiul va avea loc sâmbătă, 7 iulie 2018, între orele 9:00-23:00, la Casa Funerară Kuki din str. Cocorilor nr. 6. Slujba de înmormântare va avea loc duminică, 8 iulie 2018, ora 14:00, la aceeaşi locaţie.

Fiul Dan

Cu nemărginită durere şi tristeţe anunţ dispariţia bruscă a celui care a fost soţ,

URSUŢ PETRU.

Priveghiul va avea loc astăzi, 5 iulie 2018, ora 19:00, la Casa Funerară Rostyl din str. Cocorilor nr. 27. Slujba de înmormântare va avea loc vineri, 6 iulie 2018, ora 13:00, de la capela Cimitirului Eternitatea (UTA). Dumnezeu să te odihnească în pace!

Soţia Tatiana Ursuţ

CONDOLEANŢE

A mai plecat un suflet blând dintre noi... A ales să plece cu linişte, să nu deranjeze prea mult, aşa cum a făcut pe tot parcursul vieţii lui! Să nu superi,

PETRICĂ URSUŢ

– nu te-ai plâns prea mult de propriile dureri! Ţi-ai luat aşadar, rămas bun de la lume în felul calm şi liniştit în care ţi-ai purtat zilele pe pământ! Dumnezeu să te odihnească în pace!

Fam. Ototoc

Împărtăşim durerea colegei noastre Ursuţ Tatiana în momentele grele pricinuite de moartea fulgerătoare a soţului,

URSUŢ PETRU

- şi transmitem sincere condoleanţe.

Colectivul S.C. Record Center S.R.L. Arad

Regret enorm dispariţia bruscă a d-lui

PETRICĂ URSUŢ,

fost coleg la Şcoala Generală Şimand şi fost coleg la Institutul de Proiectări Vagoane Arad. Odihneşte-te în pace!

Petre Tămaş cu soţia

Anunţurile de deces se publică GRATUIT!

COMEMORĂRI

Au trecut 40 de zile de când te-ai dus la Ceruri, scumpa noastră mamă, soacră, bunică şi străbunică

CIOARA ILEANA.

Nimic nu poate înlocui dorul de tine mamă, durerea din sufletul nostru a rămas aceeaşi.

Te vom plânge mereu, fiica Florica cu familia, fiul Petrică cu familia, fiica Neli cu familia.

Vei rămâne veşnic în sufletele noastre.

Parastasul va avea loc sâmbătă, 7 iunie, la Biserica Ortodoxă din Grădişte (Str. Petru Rareş), ora 12:00.

Bunul Dumnezeu să-ţi dea odihnă veşnică!

În ultimii nouă ani din viaţa noastră a lipsit cel care a fost soţ, tată şi bunic,

plutonier adjutant

MORNĂILĂ GHEORGHE

şi în această zi de aducere aminte îi închinăm un gând, o amintire, o lacrimă.

Familia

Comemorăm, astăzi 5 iulie, trei ani de la despărţirea veşnică de draga noastră mamă,

KERTÉSZ AURELIA.

„Acolo sus între stele, am pe cineva care e mereu în inima şi sufletul meu." Îţi cinstim memoria şi îţi păstrăm neştearsă amintirea.

Odihnă veşnică!

Tibi şi Timea

Pe data de 8 iulie se împlinesc 5 ani de la despărţirea de cel care a fost un bun soţ, tată, bunic, frate, cumnat, unchi,

FLOREA CONSTANTIN.

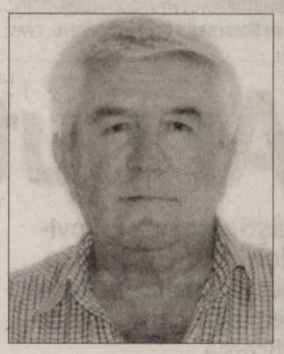

Dumnezeu să-l odihnească în pace! Parastasul de pomenire va avea loc sâmbătă, 7 iulie 2018, ora 11:30, la Catedrala Podgoria.

Fam. Florea şi Martinescu

Se împlinesc 3 ani de când a plecat dintre noi scumpa noastră mamă,

FILDAN ELENA.

Parastasul va avea loc la Catedrala Nouă (Podgoria) sâmbătă, 7 iulie 2018, la ora 11:00. Dumnezeu să o odihnească în pace!

Copiii

Azi, 5 iulie se împlinesc 15 ani de când tatăl şi bunicul,

NICOLAE CIUCIU,

din Radna

a plecat în veşnicie. Odihnească-se în pace!

Fiica Viorica, nepoţii Andreia şi Andrei

Au trecut 2 ani de la decesul celei care a fost cea mai iubită soţie, mamă, bunică, străbunică şi soacră,

DÂMB LIVIA

profesoară de istorie

Veşnică odihnă!

Familia

Cu mult dor şi drag în suflet, amintesc celor care l-au cunoscut pe

MARIN SOPORAN

şi vor să îi păstreze un moment de reculegere, că se împlinesc 12 ani de la decesul lui prea timpuriu.

Te plâng şi acum ca şi atunci, sora Livia împreună cu familia

GARSONIERE

• **A A** Achiziţionez garsonieră, apartament 1 cameră, cash, ☎0746.055.126, ☎0755.483.216. 16025

• **A Cumpăr** garsonieră, apartament 1 cameră. Plătesc cash, ☎0742.781.651. 42334

AP.1 CAMERĂ

• **Vând apartament** 1 cameră confort 1, centrală proprie, Căpitan Ignat, ☎0754.427.033, 0754.489.068. 56388

AP.2 CAMERE-ARAD

• **A A** Achiziţionez apartament 2,3,4 camere, cash, ☎0746.055.126, ☎0755.483.216. 16027

• **A Cumpăr** cu banii jos apartament 2- 3 camere, 0721.670.839. 42357

• **Vând apartament** 2 camere Micălaca. Telefon 0749.197.142. 51434

• **Vând apartament** 2 camere, etaj 1, Bl. A11, str. Aurel Vlaicu- Arad. Preţ negociabil, ☎0720.502.507. 56993

AP.3 CAMERE-ARAD

• **Vând apartament** 3 camere semidecomandat, cartier Vlaicu, zona blocurilor Z. Preţ 43.500 Euro/negociabil. Nu acceptăm credit ipotecar, ☎0722.316.397. 51731

• **Vând apartament** 3 camere semidecomandat, etaj 3, Micălaca. Fără credit ipotecar. Tel. 0751.967.080, 0726.587.654. 55961

CASE-ARAD

• **Casă mansardată** Grădişte, 8 camere, 3 băi, garaj, 2 apartamente, ☎0722.257.409. 16374

• **Ocazie! Vânzare** în Poltura pe Poetului casă mare, teren 5.223 mp, toate utilităţile, 130.000 Euro, negociabil, 0747.125.134. 49742

• **Vând (inchiriez)** casă din cărămidă, pe fundaţie piatră de codru Vlaicu- Lebăda, 0753.601.019. 51436

CASE-JUDEŢUL ARAD

• **Vând casă** în Sântana, str. Căprioarei nr. 57. Telefon 004987828107. 56942

• **Vând casă** Sântana, 3 camere, necesită reparaţii, poziţie excepţională, 0752.793.639. 48211

TERENURI LOCAL

• **Vând teren** agricol 5 hectare, zona Armonia, drum acces, curent în zonă, 1 Euro/mp. Telefon 0742.968.943. 55096

TERENURI JUDEŢ

• **Vând loc** de casă 900 mp la Curtici, împrejmuit cu pomi, fântână, curent electric, anexe şi rulotă, 12.000 Euro, ☎0752.425.210. 52500

• **Vând teren** intravilan 1.480 mp cu pomi fructiferi, Bătania, 0744.959.218. 51433

IMOBILE CHIRII

• **Închiriez cameră,** bucătărie, baie, intrare separată. Tel. 0725.045.433. 56995

• **Închiriez una** cameră şi bucătărie, la curte. Tel. 0757.259.478. 56893

• **Primesc în** gazdă doi tineri căsătoriţi, fără copii. Tel. 0357- 808202. 55960

OFERTE LOCURI DE MUNCĂ

• **Angajăm şoferi** şi dispecer transport marfă 20 tone, internaţional, ☎0720.108.808.

• **Angajăm agenţi** de securitate. Tel. 0768.197.898 şi 0769.005.704.

• **Angajăm băieţi** şi fete pentru magazin alimentar. Tel. 0758.796.951.

• **Angajăm conducător** auto profesionist C, E pentru transport intern local Arad. Salarizare atractivă. Tel. 0371.353.905. 53004

• **Angajăm manipulant** marfă şi şofer tir. Pentru informaţii apelaţi 0725.896.819. 56369

• **Angajăm asistentă la cabinet de dermatologie.** Informaţii tel: 0722.315.669.

• **Angajăm muncitori** pentru fabrica de mezeluri. Tel. 0730.060.569.

• **Angajăm tehnician** sistem alarmă. Experienţa anterioară nu este necesară, cablarea fiind avantaj. Colectiv plăcut, ☎0752.441.413.

• **Angajăm urgent** şofer autobetonieră. Tel. 0725.553.377.

• **Angajez şofer.** Tel. 0757.549.607.

• **Angajez şofer,** brutar, ambalator pâine, vânzătoare Piaţa Fortuna, Aradul- Nou, ☎0746.354.358.

• **Firmă de** construcţii angajăm muncitori calificaţi şi necalificaţi. Tel. 0745.219.449. 56987

• **Firmă de** construcţii angajează muncitori calificaţi şi necalificaţi. Tel. 0742.057.665.

• **Firmă de** curăţenie industrială angajează femei, bărbaţi. Condiţii avantajoase, ☎0732.124.686.

PRESTĂRI SERVICII

• **Acoperişe tablă** Lindab, dulgherie, ţiglă ceramică, jgheaburi, burlane, 0738.229.888, 0743.443.473. 51384

• **Executăm acoperişe** orice tip, reparaţii, jgheaburi, burlane, faţade. Telefon 0757.861.058. 55101

• **Executăm acoperişe,** orice tip de reparaţii la acoperişe, etc., 0752.870.977. 51383

• **Executăm zidărie,** tencuieli, zugrăveli, termoizolaţie, acoperişuri, consolidări, subzidiri, fundaţii, 0740.696.157. 37519

• **Reparăm acoperişuri,** schimbăm leţuri acoperişuri vechi, montăm ţiglă ceramică, 0728.401.909. 55079

• **Reparăm acoperişuri,** montăm Lindab sau ţiglă, dulgherie. Preţuri avantajoase, 0735.034.521. 55082

CONSTRUCŢII

• **Aduc balast,** nisip, sort, pământ, ridic moloz, mraniţă, lemne, ☎0747.206.371. 46188

• **Aduc la** domiciliul clientului nisip, balast, sort, griblură, ☎0745.237.099. 52475

AUTO STRĂINE

• **Vând BMW** 320 TDI, 2003, consum redus, 3.900 Euro/negociabil, ☎0759.016.167. 56007

• **Vând Mercedes** C180 benzină, 2003, CPC 1998, 3.300 Euro/negociabil, ☎ ☎0759.016.167. 56006

ANIMALE,PĂSĂRI

• **Vând pui** de carne şi rasă mixtă. Tel. 0748.322.489. 34725

• **Vând 4** purcei Mangaliţa, 2 capre tinere cu lapte, 1 iadă, ☎0725.045.433. 56994

IMPRUMUTURI FINANCIARE

• **IFN acordă** credite de nevoi personale angajaţilor şi pensionarilor, ☎0729.660.774.

DIVERSE

• **Cumpăr cupru,** alamă, cositor, aluminiu, plumb, fier, caroserii, pene, coarne cerb, ☎0748.912.117. 52531

• **Cumpăr pene** de gâscă noi şi vechi la domiciliu. Plata pe loc. Telefon 0757.191.250. 48209

• **Cumpăr praf** pulbere, căi role- zgură de staniu, cositor. Ofer preţ foarte bun. Tel. 0744.853.904. 51998

• **Vând moară** pentru măcinat porumb (mămăligă). Tel. 0722.705.793. 43023

Se citează moştenitorii defunctului **KELEN FRANCISC**, decedat la data de 4 august 2017, în Arad, jud. Arad, cu ultimul domiciliu în municipiul Arad, str. Dr. Ion Georgescu nr. 15, ap. 4, jud. Arad, născut la data de 23 februarie 1924, în Arad, jud. Arad, fiul lui Ludovic şi Ileana, având CNP 1240223020025, care face obiectul dosarului succesoral nr. 122/2017, pentru data de 23 iulie 2018, ora 11:00, la sediul Societăţii Profesionale Notariale Morariu, din Arad, B-dul Vasile Milea nr. 1, jud. Arad. (8863 - H 56983)

EVIDENŢIAZĂ-TE!

Text: **DATA apariţiei:**.....

.....

.....

.....

.....

.....

.....

Talon valabil până în 30 septembrie 2018

Date personale:

Nume şi Prenume:

Telefon:

Buletin de identitate:

TALON + PREŢUL CATEGORIEI AFERENTE

Anunţurile se preiau zilnic, la ghişeu, până în ora 16[00], după această oră, se pot prelua doar prin intermediul sistemului online de preluare al anunţurilor disponibil pe www.jurnalaradean.ro . Anunţurile de mică publicitate din Jurnal Aradean se publică pe baza talonului din ziar.
Redacţia nu îşi asumă responsabilitatea pentru conţinutul anunţurilor de mică publicitate!

JURNAL ARADEAN

Tim Robins a primit Globul de Cristal FOTO: EPA

Film cu impact uriaş

LOS ANGELES. Actorul şi producătorul american Tim Robbins, distins cu Globul de Cristal la gala de inaugurare a Festivalului Internaţional de Film de la Karlovy Vary pentru contribuţia sa la cinematografia mondială, a declarat că nu a avut nici cea mai mică idee despre impactul pe care îl va avea filmul ‚Închisoarea îngerilor' (Shawshank Redemption, 1994), una dintre cele mai bune pelicule ale celei de-a şaptea arte.

„Ştiam că avea un scenariu foarte bun. Morgan (Freeman) şi cu mine intuiam potenţialul filmului, dar habar nu aveam despre impactul uriaş pe care îl va atinge", a declarat actorul la o conferinţă de presă din cadrul The Karlovy Vary International Film Festival 2018 (29 iunie - 7 iulie). Tim Robbins l-a imortalizat pe marele ecran pe avocatul condamnat pe nedrept Andy Dufresne, protagonistul romanului cu acelaşi nume al lui Stephen King, pe care se bazează filmul regizat de cineastul american de origine maghiară Frank Darabont. Subiectul l-a inspirat pe actor pentru realizarea unui documentar despre reintegrarea socială a deţinuţilor din închisorile americane. Filmul se află în fază de post-producţie şi nu are încă titlu.

SURSA: AGERPRES

Seism în vestul Albaniei

TIRANA. Autorităţile din Albania au confirmat producerea unui cutremur cu magnitudinea de 5,1 grade în vestul Albaniei, miercuri dimineaţă.

Institutul de Geografie, Energie, Ape şi Mediu din Albania a raportat producerea unui cutremur cu magnitudinea de 5,1 grade la ora locală 11.01 (12.01, ora României) la o adâncime de 15 km. Autorităţile au anunţat că nicio persoană nu a fost rănită. Cutremurul s-a produs în zona oraşului Durres, la aproximativ 30 de kilometri de capitala Tirana şi a durat aproximativ zece secunde. Cutremurul a fost resimţit puternic şi în capitala ţării, unde mai multe persoane şi-au părăsit locuinţele.

La câteva minute a avut loc o a doua replică, conform Institutului, cu magnitudinea de 4,3 grade.

SURSA: MEDIAFAX

Pe plajă

Căţelul se bucură de apă şi de nisip alături de stăpânul său, pe o plajă din Brighton, Anglia. FOTO: EPA

Fac muzeu subacvatic

LA PAZ. Guvernul bolivian va construi un muzeu subacvatic pe fundul lacului Titicaca, în cadrul unui proiect estimat la 10 milioane de dolari, după descoperirea recentă a mii de piese arheologice în străfundurile acestuia, a anunţat marţi ministrul Culturii.

„Este vorba despre un complex turistic şi despre un centru de cercetări arheologice, geologice şi biologice, o iniţiativă unică în lum", a afirmat ministrul Culturii, Wilma Alanoca, după ce a oferit informaţii despre structura viitorului muzeu, proiectată de agenţia de dezvoltare belgiană Enabel, parteneră în cadrul proiectului. Regiunea lacului Titicaca, care se întinde pe o suprafaţă de 8.562 de kilometri pătraţi între Bolivia şi Peru, a fost leagănul mai multor culturi care au prosperat înainte de perioada colonială.

În prezent, se poartă negocieri cu trezoreria boliviană pentru a asigura finanţarea construcţiei muzeului, cu un cost care se ridică la 10 milioane de dolari. **SURSA: AGERPRES**

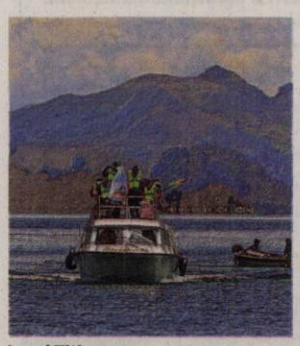

Lacul Titicaca FOTO: EPA

Debutează ca scenaristă

LOS ANGELES. Actriţa Natalie Dormer (36 ani), cunoscută pentru rolul din „Game of Thrones", debutează ca scenaristă cu thrillerul „In Darkness", în care interpretează şi rolul principal, un film la care a început să lucreze în urmă cu zece ani, dezamăgită de absenţa rolurilor feminine complexe din industria de cinema.

Natalie Dormer FOTO: EPA

Vedeta, cunoscută şi pentru serialul de televiziune „The Tudors" şi seria „The Hunger Games", interpretează rolul unei pianiste nevăzătoare, Sofia, care pătrunde în lumea întunecată a infracţionalităţii londoneze după ce o crimă are loc în apartamentul de deasupra locuinţei sale.

Natalie Dormer a început să lucreze la scenariu în 2009, dar, spune actriţa, între timp lucrurile s-au schimbat în industria cinematografică, odată cu lansarea unor pelicule cu personaje feminine precum „Black Swan" şi „The Girl with the Dragon Tattoo".

Natalie Dormer a conceput scenariul împreună cu logodnicul ei, Anthony Byrne, care este şi regizorul filmului. Cei doi se regăsesc pe genericul peliculei şi în postura de producători. **SURSA: AGERPRES**

Jurnalul lui Saramago

LISABONA. Ultimul jurnal al romancierului portughez Jose Saramago, scris în 1998, anul în care a câştigat premiul Nobel pentru literatură, a fost descoperit de curând şi va fi publicat în octombrie în Portugalia şi Spania, a anunţat marţi văduva scriitorului, Pilar del Rio. Al şaselea - şi totodată ultimul - volum din „Cadernos de Lanzarote", insula din Arhipelagul Canare unde locuia celebrul scriitor, care a murit în 2010 la vârsta de 87 de ani, a fost descoperit din întâmplare într-un fişier existent în computerul romancierului, a explicat Pilar del Rio, care prezidează Fundaţia Jose Saramago, al cărei sediu general se află în Lisabona. „Credeam că totul a fost publicat deja. Cu multă perplexitate, mi-am dat seama că nimeni nu a observat că această carte exista", a precizat ea.

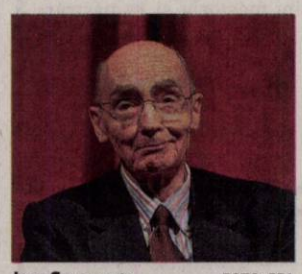

Jose Saramago FOTO: EPA

SURSA: AGERPRES

Roxana

Pasionată de modă şi muzică, este model la Amalia Fashion Models. FOTO: OVI D POP

www.aradon.ro
Mai multe poze cu Roxana

Ar putea pierde trofeul

Câştigătoarea Eurovision 2018, israeliana Netta Barzilai, acuzată de plagiat, riscă descalificarea.

TEL AVIV. Câştigătoarea Eurovision 2018, cântăreaţa israeliană Netta Barzilai, a fost acuzată de plagiat de Universal Music, în cazul piesei cu care a triumfat în competiţia muzicală, iar artista ar putea fi descalificată.

În cazul descalificării - piesele din concurs trebuie să fie originale -, Israel nu va mai găzdui ediţia Eurovision 2019, potrivit regulamentului de desfăşurare al competiţiei. Pe 12 mai, reprezentanta Israelului, Netta, a câştigat concursul Eurovision 2018, care a avut loc la Lisabona, Portugalia. Netta Barzilai, care a interpretat piesa kitsch pop „Toy", a primit un total de 529 de puncte.

Cântăreaţa israeliană Netta Barzilai FOTO: EPA

Două luni mai târziu, producătorii muzicali ai Nettei au primit o scrisoare din partea companiei Universal Music, în care artista este acuzată de plagiat, mai precis un fragment din piesa „Toy" este copiat din celebrul cântec „Seven Nation Army" al formaţiei The White Stripes. Potrivit informaţiilor din presă, unul dintre producătorii artistei a purtat discuţii cu Universal pentru a ajunge la un acord pe cale amiabilă.

Anul acesta a fost pentru a patra oară când Israelul câştigă concursul Eurovision. Cel mai recent a fost în 1998, când Dana International a devenit primul artist transgender care câştigă concursul.

Organizatorul Eurovision, European Broadcasting Union (EBU), cea mai mare asociaţie a televiziunilor publice din Europa, nu a făcut nicio declaraţie privind acest subiect. **SURSA: MEDIAFAX**

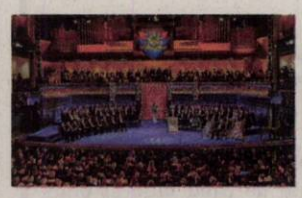

Anulat din lipsă de fonduri

OSLO. Ediţia din 2018 a concertului organizat anual, în luna decembrie, în onoarea laureatului premiului Nobel pentru pace va fi anulată, din lipsă de fonduri, după ce principalul sponsor al evenimentului s-a retras, informează site-ul oficial al show-ului. Tradiţionalul concert are loc pe 11 decembrie, la o zi după ce laureatul Nobel pentru pace îşi primeşte premiul, dar, anul acesta, sponsorul principal, lanţul de supermarketuri Rema 1000 din Norvegia, s-a retras. **SURSA: MEDIAFAX**

Vizat de trei noi anchete

LONDRA. Trei noi plângeri pentru agresiune sexuală au fost depuse, în Marea Britanie, la adresa actorului american Kevin Spacey, care este deja anchetat de Scotland Yard pentru fapte similare, potrivit people.com.

Recompensat cu două premii Oscar şi considerat unul dintre cei mai talentaţi actori ai generaţiei sale, Kevin Spacey a dispărut din viaţa publică după un val de acuzaţii de abuz sexual care i s-au adus la sfârşitul anului trecut. Poliţia metropolitană londoneză îl anchetează pe Spacey după ce trei bărbaţi l-au acuzat de agresiuni sexuale, fapte care au avut loc în Westminster, în 1996, în Lambeth, în 2008, şi în Gloucester, în 2013. Aceste plângeri se alătură altor trei depuse la adresa lui Spacey (58 ani), şi care sunt deja cercetate de Scotland Yard.

SURSA: MEDIAFAX

Kevin Spacey FOTO: EPA

FONDAT 1989, APARE LA ARAD, TEL. 0257/281.802, E-MAIL: REDACTIA.JURNALARADEAN@INFORMMEDIA.RO; PUBLICITATE.JURNALARADEAN@INFORMMEDIA.RO

Aflaţi care minerale combat oboseala

PAGINA 7

JURNAL ARĂDEAN

Lorena Podelenczki, aur la Cupa României de judo

PAGINA 9

VINERI
6 IULIE 2018
ANUL XXX, NR. 8108
16 PAGINI - 1,90 LEI

31° Temperaturile se vor situa între 18 şi 31 grade. Vântul va sufla cu 5-15 km/h.

DIMINEAŢA | AMIAZA | SEARA

Astăzi, supliment programe TV pentru perioada 7 – 13 iulie 2018. Se difuzează gratuit.

Start la regenerare urbană în Arad

ARAD. De luni se predau amplasamentele. În paralel, cetăţenii care deţin garaje vor fi informaţi că acestea urmează să fie demolate. /P.8

Elevi de succes FOTO: FAN

„Partea însorită" a Bacalaureatului

ARAD. Patru licee din Arad au reuşit să aibă peste 90% rata de promovare a Examenului de Bacalaureat Naţional. Din afara municipiului, cea mai fericită situaţie a fost la Liceul Teoretic „Mihai Veliciu" din Chişineu-Criş. /P.4

Loto din 5 iulie

6/49:	28, 5, 44, 10, 26, 38
NOROC	2 7 8 5 9 6 0
5/40:	37, 23, 3, 34, 40, 36
JOKER	12, 4, 25, 30, 6+15

Spaţii

Stocul spaţiilor de retail distribuite la mia de locuitori, în trimestrul I.

Grafica: Jurnal arădean, sursa: DTZ Echinox

9 771220 748034 17212

Coşmar provocat de cetârne

Cetârne de 21.000 de lei pe strada Eminescu. Opt indivizi au profitat de naivitatea unei femei, taxând-o „piperat" pentru cetârne.

ARAD. „Nu pot să-mi dau seama cum am putut să deschid uşa unor asemenea oameni", îşi începe femeia povestea. Metoda, atât de cunoscută în Arad, şi atât de necunoscută femeii care de zeci de ani trăieşte peste hotare, i-a provocat un şoc. Din păcate, femeia a aflat, miercuri 4 iulie, pe propria-i piele metoda „cetârnaşilor" din Arad, adică acei indivizi care bat din uşă în uşă, oferindu-se să cureţe sau să înlocuiască cetârne, cerând la sfârşitul lucrărilor sume exorbitante. „Ţintele" lor preferate sunt pensionarii, oameni care nu pot riposta, oameni de bună credinţă. Nu puţini au fost cei care au sunat la telefonul redacţiei Jurnal arădean povestind cum au căzut victime acestor „cetârnaşi", trezindu-se cu sume de plată de ordinul miilor de lei pentru lucrări nesemnificative sau pentru lucrări pe care nici nu le-au cerut. Puţine plângeri au fost însă depuse la Poliţie pe această temă, oamenii temându-se să aleagă calea legală împotriva acestora.

Însă în cazul pe care îl vom prezenta, Poliţia a fost chemată la faţa locului, la fel şi inspectorii Inspectoratului Teritorial de Muncă Arad. Autorităţile nu au reuşit să facă mare lucru, fiind în faza de cercetare, stabilire etc. Între timp „cetârnaşii" o agasează pe femeia care a refuzat să le plătească 21.000 de lei pentru lucrări pe care, susţine ea, nu le-a cerut.

Joi dimineaţa, aceştia s-au prezentat la uşa casei femeii, au bătut cu pumnii în geam şi au sunat la poartă. Temerea femeii este că ei se vor întoarce, că nu se află în siguranţă în propria casă şi că nu poate ieşi în oraş.

/P.8

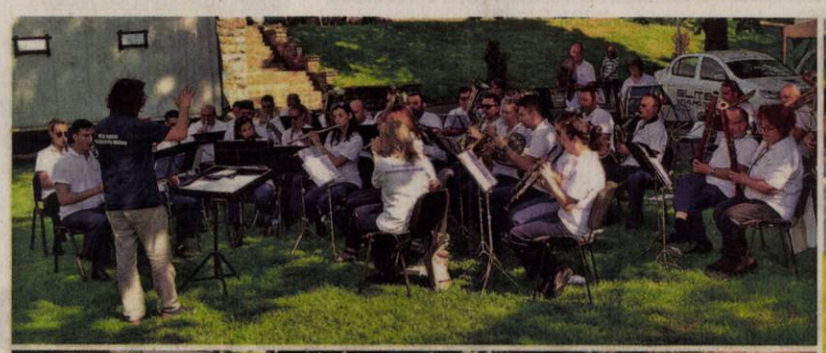

Oraşul, pe fundal de muzică de fanfară

Ieri după-amiază, în Parcul Eminescu din municipiu a cântat Ansamblul Suflătorilor din Pecs, aparţinând Căilor Ferate Maghiare. Astăzi, Parcul Reconcilierii va fi animat de o serie de recitaluri de muzică de fanfară, oferit de mai multe fanfare din România şi Ungaria, în cadrul evenimentului „Sunetul Fanfarelor în Arad". /P.5

FOTO: VALENTIN GORAN

Vaca citadină cu dor de ducă prin centrul oraşului

O vită lăsată nesupravegheată de stăpâni a fost atracţia zilei de joi, 5 iulie. Vaca s-a plimbat nestingherită pe „Corso".

ARAD. Dacă ne-am obişnuit deja cu porcii care au transformat cartierul Alfa într-o adevărată păşune, parcă ne şochează, totuşi, prezenţa unei vaci în plin centrul oraşului, la kilometrul 0. Joi dimineaţa, pe B-dul General Vasile Milea, o junincă păşea agale dinspre Primăria Arad spre Palatul de Justiţie. Nici agitaţia din jurul ei, nici autoturismele care treceau pe lângă ea nu au reuşit să îi deranjeze liniştea relativă în care păşea. Situaţia părea totuşi sub control şi din punctul de vedere al autorităţilor. Pentru că la intersecţia străzilor Romul Veliciu cu B-dul Vasile Milea, era prezentă Poliţia Locală. Doi angajaţi au direcţionat animalul în curtea unui arădean de pe Bulevardul Vasile Milea, acolo unde câţiva cetăţeni i-au adus apă bietului animal însetat.

Însă, situaţia era departe de a fi soluţionată. Poliţia Locală a încercat să ia legătura cu o altă instituţie care ar fi putut să ducă vaca din centrul oraşului într-un grajd sau chiar la stăpân. Însă, identificarea stăpânului nu s-a putut face prea uşor, dat fiind faptul că animalul nu avea crotaliu. La faţa locului a sosit şi un echipaj din cadrul Gospodăririi Comunale Arad, mai exact un echipaj de la serviciul ecarisaj. /P.3

Prea puţine bilete pentru tratament

ARAD. La câţi pensionari ar putea beneficia de ele, biletele de tratament repartizate judeţului Arad sunt insuficiente: 3.371 de bilete de tratament la 113.000 pensionari. Cele mai multe bilete (1844) sunt pentru staţiunea Moneasa, dar se găsesc locuri şi în 1 Mai, Buziaş, Geoagiu, Olăneşti, Covasna, Felix şi Herculane. Biletele de tratament se eliberează gratuit sau cu suportarea unei contribuţii individuale. Biletele gratuite reprezintă 15% din totalul pe un an. /P.3

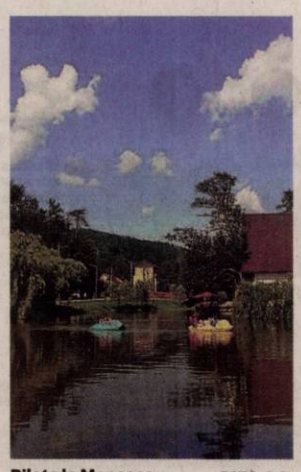

Bilete la Moneasa FOTO: D.D.

Inform Media Press SRL
JURNAL ARĂDEAN | ARAD ONLINE www.aradon.ro

Ne mărim echipa!

Căutăm colegi pentru următoarele posturi:

- coordonator reţea distribuţie
- asistent manager
- lead generator

Detalii în pagina 3

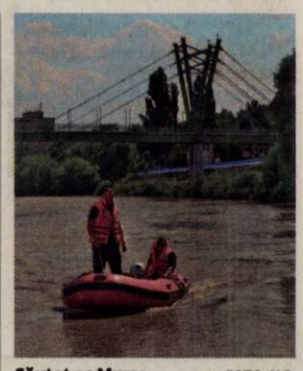

Căutat pe Mureş FOTO: V.G.

A sărit în Mureş şi a murit înecat

ARAD. Aflat cu mama sa pe faleza Mureşului, un bărbat de 48 de ani a sărit dintr-o dată în apă. Bărbatul avea probleme psihice. A fost găsit fără viaţă de angajaţii ISU în 30 de minute de la apelul la 112. /P.8

Rezultatele slabe, eşecul politicului

ARAD. Consilierul local independent, Marin Lupaş, a vorbit despre rezultatele la Bacalaureat, susţinând că „PSD şi PNL ar trebui să-şi asume eşecul şi să renunţe la jugul politic pus pe învăţământ". /P.5

Învaţă să acorzi primul ajutor

ARAD. Caravana „Fii pregătit!" - a Fundaţiei SMURD - de instruire a populaţiei pentru a face faţă situaţiilor de urgenţă va ajunge la Arad şi Lipova în 7, respectiv 8 iulie. /P.8

Bucuria fotbalului FOTO: JA

O nouă provocare: Cupa Satelor

ARAD. A doua ediţie a Cupei Satelor la fotbal, proiect al Asociaţiei Judeţene de Fotbal Arad, care urmează a fi implementat de FRF la nivel naţional, debutează duminică. La start vor fi 36 echipe, împărţite pe nouă zone geografice. /P.9

Remember: 6 iulie

1535 A murit Thomas Morus, scriitor, filosof şi politician englez (n. 1478)

1600 Mihai Viteazul se intitulează într-un hrisov „domn al Ţării Româneşti şi Ardealului şi a toată ţara Moldovei" (unirea efectivă fusese realizată la sfârşitul lunii mai 1600)

1796 S-a născut Ţarul Nicolae I al Rusiei (d. 1855)

1883 A murit Ciprian Porumbescu, compozitor şi dirijor român (n. 1853)

1885 Savantul francez Louis Pasteur a folosit pentru prima dată vaccinul antirabic

1893 A murit Guy de Maupassant, scriitor francez (n. 1850)

1907 S-a născut Frida Kahlo, pictoriţă mexicană (d. 1954)

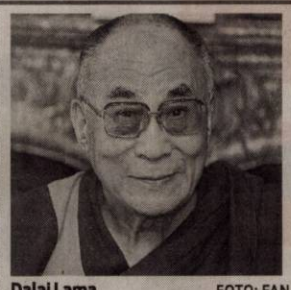

Dalai Lama FOTO: FAN

1920 S-a născut Dragoş Vicol, scriitor român (d. 1981)

1923 S-a născut Constantin Bălăceanu-Stolnici, medic şi politician român, membru de onoare al Academiei Române

1927 S-a născut Andreas Porfetye, compozitor român

1935 S-a născut **Tenzin Gyatso,** al paisprezecelea **Dalai Lama,** exilat în India din 1959

Reţeta zilei

Plăcintă cu cireşe

INGREDIENTE. Pentru aluat: 450 g făină, 150 g unt, 50 ml apă, 100 ml smântână grasă, 1/2 linguriţă sare. **Pentru umplutură:** 500 g cireşe,100 g zahăr pudră, esenţă de migdale.

MOD DE PREPARARE. Se curăţă cireşele de sâmburi, se taie şi se pun cu zahărul la fiert. Se lasă 20 de minute să scadă bine, se trage de pe foc şi se pune esenţa. Pentru aluat, se amesteca făina cu untul, se adaugă apa, smântâna şi sarea. Aluatul obţinut se împarte în două. Se întind două foi, se transferă una în tava de copt, se aşază cireşele, se acoperă cu a doua foaie şi se coace 25 de minute. **POFTĂ BUNĂ!**

Pentru mai multe reţete intră pe www.culinar.ro

Întreruperi de curent

Luni, 9 iulie 2018. În Municipiul Arad, h 9 – 12: străzile Baba Novac (p), Constantin Brâncuşi (p), Ilarion Felea (p), Ion Fluieraş(p). **În judeţ, h 9 – 15:** Luncşoara; **h 9 – 16:** Chişineu-Criş – strada Înfrăţirii nr.34 (blocuri Pădureni); **h 9 – 17:** Minişel, Ineu (p) – Calea Republicii, străzile Crişului, A. Iancu, Cloşca, Gh. Doja; Sebiş - Bulevardul Victoriei .

Sănătate

- **CABINET GINECOLOGIC:** Cabinet ginecologic Arad, B-dul Decebal 11 (lângă Hotel Aradul), chiuretaj medicamentos, eco 4 D, test PAP.TEL: 0770823850, 0723643581
- **Policlinica DR. TURCIN, oferă:** Cardiologie (EKG, Ecografie cardiacă, Doppler vascular, Holter EKG si TA, Test de efort), Oftalmologie **(NOU - chirurgie pol anterior; CV computerizat; optică medicală),** ORL (videoendoscopie), pneumologie, gastroenterologie, neuropsihiatrie, medicină de familie, ecografii generale, Ginecologie. **Telefon: 0257/285510, www.policlinica-turcin.ro**
- **Farmacia GLYKON - UTA,** Bl U 6 (vis-a-vis de biserica în construcţie). Deschis zilnic: luni-vineri 07.00 -21.00 sâmbătă şi duminică 08.00-18.00. **Telefon: 0257/241197.**

Horoscop

BERBECUL (III.21.-IV.20.)
Un prieten apropiat te va încuraja astăzi să frecventezi o bibliotecă sau un curs important pentru a afla mai multe despre unele subiecte care te-au interesat întotdeauna.

TAURUL (IV.21.-V.20.)
Aşteptări răspunsul partenerilor la propunerile tale. Nu permite acestor momente să te facă atât de nerăbdător încât să pierzi controlul.

GEMENII (V.21.-VI.21.)
Unii îţi vor recomanda să îţi ocupi timpul cu grădinăritul sau cu yoga, care ar fi terapeutice şi ţi-ar curăţa mintea. Mintea calmă te-ar face empatic şi ţi-ai putea împărtăşi sentimentele şi gândurile cu cei dragi.

RACUL (VI.22.-VII.22.)
Astăzi vei fi implicat într-o problemă cu privire la un conflict cu care te confrunţi. Această problemă s-ar putea să se întâmple de ceva timp

LEUL (VII.23.-VIII.23.)
Vei fi avertizat de o persoană că este cineva care ar putea să încerce să îţi pună beţe în roate într-un anumit proiect. S-ar putea să devii posesiv şi gelos în legătură cu partenerul tău.

FECIOARA (VIII.24.-IX.23.)
Astăzi îţi vei aminti de responsabilităţile tale sociale şi vei realiza brusc că ai nevoie să petreci un timp util cu familia şi prietenii.

BALANŢA (IX.24.-X.23.)
Aveţi şanse să faceţi schimbările pe care vi le-aţi propus pentru a îmbunătăţi confortul căminului. Este momentul să vă ocupaţi de reparaţii, reamenajarea locuinţei, zugrăvit etc.

SCORPIONUL (X.24.-XI.22.)
Relaţiile cu prietenii ar trebui să decurgă fără probleme deosebite. În familie, însă, este posibil să aveţi discuţii aprinse din cauză că aveţi tendinţa să vă susţineţi cu încăpăţânare punctul de vedere.

SĂGETĂTORUL (XI.23.-XII.21.)
Banii nu au fost niciodată importanţi pentru o persoană artistică ca tine. Dar, trebuie să te interesezi şi de viaţa ta financiară.

CAPRICORNUL (XII.22.-I.20.)
Partenerul de viaţă te va încuraja astăzi, să faci o pauză de la stresul şi rutina obişnuită. Vei putea opta pentru o activitate fizică intensă.

VĂRSĂTORUL (I.21.-II.20.)
Eşti atât de obsedat de câştigul material, încât nu îţi faci timp să te relaxezi şi să te bucuri de alte lucruri pe care ţi le oferă viaţa. Astăzi vei merge cu colegii tăi la o întâlnire importantă.

PEŞTII (II.21.-III.20.)
Astăzi ai putea să petreci câteva momente plăcute cu partenerul de viaţă, în care să râzi cu adevărat şi să te bucuri de compania lui.

Pieţe şi târguri

Astăzi este zi de piaţă la Ineu, Lipova, Covăsânţ, Mişca, Moneasa, Şepreuş, Şimand, Vladimirescu, Şeitin. **Tot astăzi se organizează târguri săptămânale la** Ineu, Şepreuş, Şimand.

Sâmbătă este zi de piaţă la Chişineu-Criş, Lipova, Pâncota, Felnac, Grăniceri, Hălmagiu, Moneasa, Pecica, Vărşand, Socodor, Vladimirescu, Zimandu Nou, Covăsânţ. **Târguri săptămânale se desfăşoară sâmbătă la** Lipova, Pâncota, Hălmagiu, Moneasa.

Arădenii, chemaţi să-şi achite datoriile la gunoi

S.C. Polaris M. Holding S.R.L. invită toţi clienţii cu datorii până la data de **30 iunie** la sediul departamentului comercial din Arad piaţa Plevnei (lângă Casa cu lacăt) în vederea achitării facturilor datorate pentru serviciul de salubrizare prestat până la data **23 aprilie 2018.** Informarea este importantă pentru toţi arădenii care au datorii la gunoi pentru că, potrivit SC Polaris M Holding SRL, după data de **15 iulie 2018,** societatea va trece la executarea clienţilor cu datorii, pe calea legală.

„Jurnal arădean" vă ascultă

De luni până joi, între orele 11.00-13.00, la telefonul 0257.212.055, redactorul nostru vă stă la dispoziţie.

ARAD. Mărioara V. din cartierul Sînicolau Mic este indignată de nepăsarea autorităţilor când vine vorba de trecătoarea ce leagă cartierele Aradul Nou de Sînicolau Mic. „Pasarela are trepte lipsă, astfel încât noaptea - dacă nu eşti din zonă, să driblezi pericolul - poţi cădea de la o înălţime de câţiva metri, iar culoarul se transformă într-o mini-junglă, prin care faci slalom să răzbeşti, evitând şobolanii şi şerpii. Şi noi plătim taxe şi impozite, nu doar cei din zona centrală. Alo, Primăria, se aude?" - este mesajul cititoarei JA.

Pensionar, **Virgil J.,** din Podgoria are o nedumerire: „De ce Târgul Produs în Arad a fost înghesuit pe aleile Parcului Pădurice? Bine că i s-a făcut loc, timp de trei zile, pe platoul din faţa Palatului Administrativ unei companii de bere să-şi promoveze afacerea. Ba, s-a blocat şi circulaţia auto pe ruta Teatru-Primărie, pentru acelaşi eveniment bahic. Domnilor aleşi, nu credeţi că procedând de o asemenea manieră, daţi o palmă producătorilor autohtoni ?".

JA-D.S.

Sudoku

REGULI: În fiecare bloc sunt câteva cifre între 1 şi 9, stabilite dinainte. Acestea trebuie completate cu cifrele lipsă, în aşa fel încât fiecare număr să figureze o singură dată. De asemenea, cifrele de la 1 la 9 trebuie să figureze o singură dată atât pe rândurile orizontale cât şi pe coloanele verticale ale celor nouă blocuri luate împreună.

ÎNCEPĂTORI

2	6				5		8	
		9				3		
					9			
6	1		3	2			5	
			9	5				
8								
	2							4
	8			7		6		2
	3		8	1				5

AVANSAŢI

			9	4			1	
						9		2
8	7						4	
			2		9			3
7			6			1		
		8			1		6	
6		3	7					
	9		5	2				
						8		1

Soluţiile jocurilor din numărul precedent:

ÎNCEPĂTORI

9	7	4	3	2	1	5	8	6
6	2	3	8	7	5	9	4	1
8	1	5	9	4	6	3	2	7
7	9	6	4	1	8	2	5	3
5	4	2	7	6	3	1	9	8
1	3	8	2	5	9	6	7	4
3	5	7	6	9	4	8	1	2
2	6	9	1	8	7	4	3	5
4	8	1	5	3	2	7	6	9

AVANSAŢI

5	1	6	3	4	2	9	7	8
9	3	4	1	8	7	2	5	6
7	2	8	5	9	6	1	4	3
3	8	9	7	1	4	6	2	5
1	6	2	8	5	9	4	3	7
4	7	5	2	6	3	8	1	9
6	9	7	4	3	1	5	8	2
8	4	3	6	2	5	7	9	1
2	5	1	9	7	8	3	6	4

Curs valutar

Denumirea valutei	BNR	BCR		BRD		Intesa Sanpaolo Bank		Banca Românească		Patria Bank		Alpha Bank		Casa de schimb LUXOR		Casa de schimb TRESOR	
		C	V	C	V	C	V	C	V	C	V	C	V	C	V	C	V
Euro	4,66	4,58	4,73	4,59	4,72	4,61	4,70	4,63	4,70	4,62	4,69	4,63	4,68	4,63	4,65	4,63	4,64
Dolar SUA	3,98	3,91	4,09	3,91	4,06	3,90	3,99	3,95	4,01	3,93	4,02	3,94	4,02	3,96	3,99	3,97	4,01
Forint	0,0143	0,01396	0,01498	0,0140	0,0145	-	-	-	-	0,0141	0,0145	-	-	0,0142	0,0144	0,0141	0,0143
Gram aur	160,59																

Vremea

Vineri, 6 iulie

www.aradon.ro

18° LA ORA 6 — temperaturile se vor situa între 17 şi 18 grade. Vântul va sufla cu 5-10km/h dinspre SE.

31° LA ORA 18 — temperaturile se vor situa între 30 şi 31 grade. Vântul va sufla cu 10-15 dinspre NNV.

Ziua precedentă

Arad	16–29	Umiditate:	44%
Lipova	16–29	Presiune:	1014 mb
Chişineu- Criş	16–29	Precipitaţii:	0%
Săvârşin	15–28	Vânt:	7 km/h
Sebiş	15–28	Direcţie vânt:	NV

Soarele

Răsare: 05:50
Apune: 21:29

Azi

Temperaturile se vor situa între 18 şi 31 grade. Vântul va sufla cu 5-15 km/h, dinspre SE-NNV.

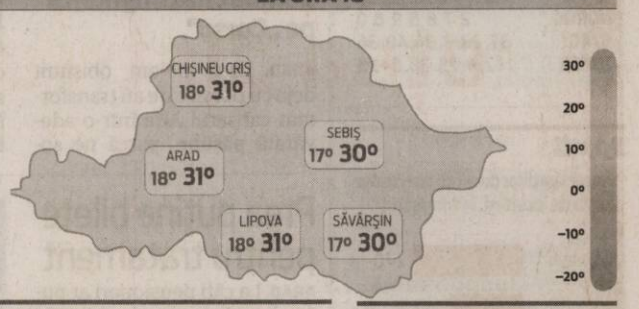

FAZELE LUNII

13.07 | 19.07 | 27.07 | 4.08

VINERI	SÂMBĂTĂ	DUMINICĂ	LUNI
18° 31°	16° 27°	14° 28°	14° 27°
nori şi soare, averse noaptea	câteva furtuni cu fulgere	în mare parte senin	câteva averse

Calendar

Biserica ortodoxă: Sf. Cuv. Sisoe cel Mare; Sf. Mc. Lucia; Sf. Mc. Astie, episcopul Dirahiei (Post)
Biserica greco-catolică: Sf. cuv. Sisoe cel Mare; [Sf. Maria Goretti]
Biserica romano-catolică: Sf. Maria Goretti, fc. m.

Prognoză pentru trei zile

Temperaturile minime vor fi cuprinse între 14 şi 16 grade, iar cele maxime între 27 şi 28 grade.

Temp. minime: 14–16°C
Temp. maxime: 27–28°C

JURNAL ARĂDEAN
B-dul Revoluţiei nr. 62, Arad
BRAT Auditat de BRAT
Reclamaţii difuzare: 0257.241.151

Şef departament publicitate şi departament difuzare: Cristian Sulinţan
Secretariat: 0257.212.090 (centrala), fax - 0257.212.012
Marea publicitate: 0257.280904
Mica publicitate: 0257.210775; B-dul Revoluţiei, nr. 81
Tiparul executat la: Tipografia Inform Média Lapkiadó Kft

Redactor şef: Adriana Barbu (8416) Responsabil de număr: Daniel Scridon
Secretar general de redacţie: Gabriela Groza (8423); Departamente: Eveniment: Alin Gherasim (8417), Ioana Costaş (8414); Valentin Goran (8405); Politic: Simion Todoca (8434); Economic: Andreea Pintea (8415); Social: Diana Duţu (8413); Sport: Daniel Scridon (8424), Leo Sfâra (8422), Dan Lazăr (8406); Cultură: Eugen Rogojan.
Tehnoredactare: Ghizela Şerban (8409), Munteanu Daniel (8411).
REDACŢIE: tel. 0257.212.090 (centrala); fax 0257.212.012, 0257.228.592; e-mail: redactia.jurnalaradean@informmedia.ro, adevaruldearad@informmedia.ro, publicitate.jurnalaradean@informmedia.ro, publicitate.adevarul@informmedia.ro

Vaca citadină cu dor de ducă prin oraş

O vită lăsată nesupravegheată de stăpâni a fost atracţia zilei de joi, 5 iulie. Vaca s-a plimbat nestingherită prin centrul oraşului.

ARAD. Muncitorii GCA au încercat să mobilizeze animalul, să îl scoată din curtea de pe „Milea" şi să îl urce într-o maşină. Însă, această soluţie nu a avut sorţi de izbândă, maşina de ecarisaj fiind, în primul rând, prea mică pentru o vită. Aşadar, în cele din urmă cei de la GCA au decis că cel mai apropiat loc unde ar putea duce văcuţa până la soluţionare ar fi pe malul Mureşului. Zis şi ... făcut. După câteva zeci de minute văcuţa a ajuns pe mal, la umbra unui copac şi cu iarbă din plin. Aici, arădenii s-au minunat de animal, şi-au făcut selfiuri şi au povestit prietenilor despre vaca de pe Malul Mureşului.

Câteva zeci de minute s-a bucurat văcuţa de linişte, până când a sosit şi o camionetă adecvată cu care ar fi putut fi transportată vita. Animalul ar fi urmat să ajungă la Adăpostul de câini de la str. Bodrogului, medicul veterinar prezent la faţa locului făcând deja „comandă" pentru iarbă proaspătă. Surprinzător, însă, chiar atunci doi cetăţeni care s-au revendicat ca fiind proprietarii animalului, au venit să îşi ia vaca. Doar că, înainte de a pleca cu vita spre casă, cei doi au fost abordaţi de Poliţia Locală. Ulterior ni s-a comunicat că „pentru neglijenţa de care a dat dovadă, arădeanul a fost sancţionat de poliţiştii locali cu amendă în valoare de 500 lei, în conformitate cu Legea 61/1991, art. 2, alin. (17), respectiv art.3, alin. (1) a)". **JA-A.P.;C.D.**

Spre abator?

În cele din urmă, văcuţa a fost transportată înapoi, în zona pădurii Ceala – acolo unde spun cei care au luat-o că era ţinută. Din nefericire, proprietarul a declarat că ar urma să sacrifice animalul.

Văcuţa, la pas prin centrul oraşului FOTO: JA

Bilete puţine la tratament

La câţi pensionari ar putea beneficia de ele, biletele de tratament repartizate judeţului Arad sunt insuficiente.

Cele mai multe bilete sunt pentru Moneasa FOTO: D.D.

ARAD. 3.371 de bilete de tratament i-au fost repartizate, anul acesta, Casei Judeţene de Pensii (CJP) Arad. Dintre acestea, 2.033 sunt în staţiunile în care Casa Naţională de Pensii Publice are baze proprii de tratament. „Numărul de bilete de tratament repartizate este foarte mic raportat la numărul potenţialilor beneficiari din judeţul Arad, respectiv celor aproximativ 113.000 pensionari. Biletele sunt împărţite în 19 serii, în perioada 20 februarie - 1 decembrie, ultima serie având începerea sejurului în data de 1 decembrie 2018. Durata unei sejur este de 16 zile, iar a tratamentului balnear este de 12 zile" - precizează Mihaela Vasil, director al CJP Arad.

Afecţiuni şi staţiuni

În ceea ce priveşte ponderea afecţiunilor tratate în staţiunile balneare pentru care se dau bilete pensionarilor, situaţia stă în felul următor: reumatism şi probleme ale căilor respiratorii (1.341 de bilete), nevroză astenică (1.569), probleme digestive (176), afecţiuni cardio-vasculare (285).

Cele mai multe bilete de tratament repartizate până în prezent Casei Judeţene de Pensii Arad sunt în staţiunile: Moneasa (1.844 de locuri), 1 Mai (303), Buziaş (145), Geoagiu (165), Olăneşti (104), Covasna (87), Felix (193), Herculane (196).

„Criteriile pe baza cărora se acordă bilete pentru tratament balnear, precum şi nivelul contribuţiei băneşti individuale a asiguraţilor şi a pensionarilor se aprobă anual, prin ordin al preşedintelui CNPP" - spune Mihaela Vasil.

Gratuităţi

Biletele de tratament se eliberează gratuit sau cu suportarea unei contribuţii individuale. Biletele gratuite reprezintă 15% din numărul total de bilete repartizate pe an. Pentru anul 2018, Casei Judeţene de Pensii i-au fost repartizate 506 locuri gratuite, câte 26 pe serie (foarte puţine comparativ cu numărul potenţialilor beneficiari). Biletele sunt alocate pensionarilor de invaliditate, veteranilor de război, beneficiarilor de indemnizaţii în baza Decretului 118/1990, OUG 214/1999, Legii 189/2000 etc.

> Criteriile de acordare a biletelor se aprobă anual, prin ordin al preşedintelui CNPP
> **MIHAELA VASIL**

„În situaţia în care numărul de locuri repartizate gratuit este epuizat, se eliberează bilete cu plata contribuţiei individuale numai cu acceptul scris al solicitantului şi doar dacă acesta are şi calitatea de asigurat - pensionar sau salariat" - explică directorul CJP Arad. **JA-D.D.**

Contact

Informaţii suplimentare se pot obţine la sediul Casei Judeţene de Pensii Arad din strada Voluntarilor, nr. 2/A, camera 2, la telefon 0257-281345, interior 102. Cererile se pot depune prin poştă la adresa menţionată anterior, prin fax la numărul 0257-214061 sau prin e-mail: pensii.arad@cnpp.ro.

Lider pe piaţa în mass-media print şi online din judeţele Arad, Bihor şi Timiş caută

Coordonator reţea distribuţie

Cerinţe:
- cunostinţe de operare PC (programe de bază – Excel, Word, Outlook)
- abilităţi de bună coordonare, comunicare şi planificare
- carnet de conducere cat. B
- avantaj: experienţă în coordonarea unei echipe

Responsabilităţi:
- coordonează, planifică, implementează şi administrează desfăşurarea operaţiunilor de distribuţie
- monitorizează şi centralizează rapoartele de activitate ale subordonaţilor
- gestionează planul activităţilor de distribuţie identificând necesarul de resurse şi materiale
- raportează rezultatele activităţii către departamentele stabilite

Beneficii:
- salariu atractiv
- dezvoltarea unei cariere de succes într-o companie multinaţională
- oportunitatea de a progresa profesional într-un domeniu de viitor şi dinamic
- condiţii moderne de lucru, acces la beneficii de ultimă generaţie

Asistent manager/ Lead generator

Candidatul ideal:
- cunoştinţe de operare PC (programe de bază – Excel, Word, Outlook)
- avantaj studii superioare
- carnet de conducere cat. B
- persoană atentă, organizată, dornică să acumuleze experienţă şi orientată spre dezvoltare personală şi profesională.

Descrierea jobului:
- asistă managerul în activităţi specifice
- asigură interfaţa dintre manager, membrii echipei şi colaboratorii externi
- participă la şedinţe de lucru ale echipei, asigurând pregătirea adecvată a acestora
- întocmeşte şi redactează corespondenţa
- asigură clasarea corespondenţei/documentelor, multiplicarea de materiale, preluarea şi transmiterea de mesaje sau informaţii, expedierea corespondenţei prin fax, email sau poştă.

Beneficii:
- salariu atractiv
- dezvoltarea unei cariere de succes într-o companie multinaţională
- oportunitatea de a progresa profesional într-un domeniu de viitor şi dinamic
- condiţii moderne de lucru, acces la beneficii de ultimă generaţie

☎ 0720.400.350

email: cristian.sulintan@informmedia.ro

Inform Media Press SRL

JURNAL ARĂDEAN

ARAD ONLINE www.aradon.ro

(8864)

Întâlnirile Ligii Scriitorilor continuă

ARAD. O nouă întâlnire a Ligii Scriitorilor Români, filiala Arad, va avea loc pe 9 iulie, la Biblioteca Județeană. Începutul săptămânii viitoare va fi rezervat literaturii. La Biblioteca Județeană „Alexandru D. Xenopol", va avea loc luni, de la ora 16, o nouă întâlnire a Ligii Scriitorilor Români, filiala arădeană.

Invitatul cenaclului va fi scriitorul Gheorghe Schwartz, care va citi câteva pagini de proză. Alături de acesta, vor citi câțiva scriitori ligiști. În anexa întâlnirii se va aminti despre noul proiect al bibliotecii județene, „Biblioteca de literatura arădeană contemporană" și a platformelor de autopublicare și vor fi discutate alte cauze administrative ale grupului literar. „Până la toamnă, vă dorim numai bine și lectură cu folos!", transmit reprezentanții Ligii Scriitorilor. **JA-E.R.**

Scriitorii, la întâlnire FOTO: FAN

„Partea însorită" a Bacalaureatului

Patru licee din Arad au reușit să aibă peste 90% rata de promovare a Examenului de Bacalaureat.

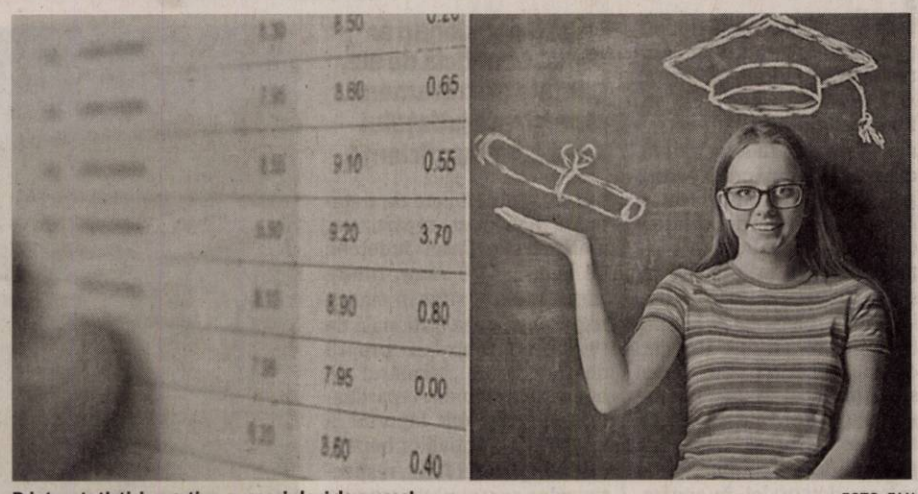

Printre statistici negative, avem și elevi de succes! FOTO: FAN

ARAD. Procentul mic de promovare a Examenului de Bacalaureat Național la nivelul județului Arad a scos în evidență problemele sistemului de învățământ. Printre statisticile negative, cu școlile în care niciun elev nu a trecut Bacalaureatul, cu elevii care au luat note mai mici de cinci, sau cei eliminați, avem și mici motive de bucurie. Școli în care profesorii își dau silința să-i învețe pe elevi, școli în care elevii merg cu un scop anume, nu doar pentru a-și ocupa timpul, școli în care accentul se pune pe elev, nu pe politică sau alte „delicateți".

Fără absenți

La Colegiul Național „Elena Ghiba Birta", de exemplu, din cei 165 de elevi înscriși la Bacalaureat, 152 au reușit să ia note peste șase, astfel că rata de promovare este de 92.12%. Niciun elev nu a lipsit de la examen, iar cea mai mare notă a fost un frumos 9.93, obținut de Carina Marisa Cichici, care a obținut doi de zece, la istorie și sociologie.

Dublă bucurie

„Pedagogicul" este și el acolo, în fruntea listei, cu 98.41 rată de promovare a examenului. Dintre cei 130 de elevi înscriși, patru au absentat, iar doi au fost respinși, având medii mai mici de cinci. Cea mai mare notă a Colegiului Național „Preparandia-Dimitrie Țichindeal" a fost cea a Adelinei Homenco, aceasta având media generală a Bacalaureatului 9.71. Colegiul Național „Moise Nicoară" are două motive de bucurie. Pe lângă procentul de promovare a examenului, situat la 99,41% (un singur elev respins, niciunul absent), aceștia au avut onoarea de a obține singura medie de zece a județului nostru, prin elevul Bogdan Ciacli.

Procentul general

Dintre cei 3.021 de elevi înscriși la examen în județul nostru, aproximativ 52% au reușit să obțină medii mai mari de șase. Procentul de promovare se calculează, însă, din cei prezenți în săli (2.642), astfel că la nivelul județului Arad, procentul este de 59,20%. La nivel național, procentul de promovați din cei prezenți este de aproape 68%, așadar Aradul se află cu mult sub media națională. În schimb, dacă îi luăm în calcul și pe cei înscriși, dar care nu s-au prezentat la probele de examen, procentul de promovați din Arad este de aproximativ 52%, respectiv aproximativ 61% la nivel național.

Toți au trecut de examen

Cel mai mare procent l-a avut, la fel ca și anul trecut, Liceul Teologic Baptist „Alexa Popovici" din municipiu. Ce-i drept, numărul de elevi este mai mic decât în cazul celorlalte trei instituții menționate mai sus, însă dăruirea cadrelor didactice și conștiinciozitatea elevilor s-a făcut simțită. Toți cei 55 de candidați înscriși la examenul maturității au reușit să obțină medii mai mari de șase, procentul de promovare fiind de 100%. Cea mai mare medie a fost obținută de Andrei Nădăban - 9.86.

Crișul, printre cei mai buni

În afară de instituțiile de învățământ din municipiu, cel mai mare procent de promovare a examenului l-a avut Liceul Teoretic „Mihai Veliciu" din Chișineu-Criș. 69.52% dintre candidații înscriși la examen au reușit să obțină medii mai mari de șase. Trei dintre cei 108 absolvenți au absentat, iar 32 dintre cei prezenți au avut medii mai mici de șase. Cea mai mare notă a liceului din Chișineu-Criș a fost a Paulei Barna, care a obținut media 9.83, cu „zece curată" la Matematică. **JA-E.R.**

Bilete mai scumpe pentru filmele „de Oscar"

Consilierii municipali au votat săptămâna trecută, în cadrul unei ședințe de Consiliu Local, tarifele de intrare la proiecțiile organizate de Centrul Municipal de Cultură.

ARAD. În luna mai a acestui an, proiectul de hotărâre privind tarifele de intrare la proiecțiile de la Cinema Arta, Grădiște și Solidaritatea, a fost scos la transparență, putând fi depuse recomandări, sugestii și opinii privind tarifele propuse de primărie pentru cele trei cinematografe. Conform proiectului votat în unanimitate de consilierii locali prezenți la ședința de vineri, prețul unui bilet întreg la Cinematograful „Arta" va fi 10 lei, iar la „Grădiște" și „Solidaritatea", se va plăti 8 lei de persoană.

Preț redus

De reduceri vor beneficia elevii din învățământul preuniversitar - 75%, în baza unui carnet de elev vizat, studenții și pensionarii - 50%, în baza actelor doveditoare a calității de student ori pensionar. De asemenea, persoanele cu dizabilități vor avea acces gratuit la proiecții.

Filmele de festival

În schimb, pentru evenimentele de mare anvergură (de exemplu, filmele de Oscar, cele prezentate la Festivalul de Film de la Cannes, Berlin etc.) s-au stabilit tarife speciale: 20 lei va fi intrarea la cinematograful Arta și 15 lei la cinematografele Grădiște și Solidaritatea.

Ale primăriei

Cele trei cinematografe au intrat în patrimoniul Primăriei Municipiului Arad în anul 2011, atunci când au fost preluate de la RADEF. Alături de acestea, primăria a preluat și Cinematograful Studio, de pe strada Vasile Goldiș, însă, în timp ce în cele trei cinematografe amintite au fost investite sume serioase de bani, cel din urmă a fost uitat de autorități.

Acces pe bază de bilet FOTO: E.R.

JA-E.R.

Bîlcea: „Parlamentarii PSD au dat liber la furat"

Dezincriminarea abuzului în serviciu este catalogată de Sergiu Bîlcea a „un efort disperat de a controla justiția".

Sergiu Bîlcea FOTO: FAN

ARAD. Modificările aduse Codului Penal nu au rămas fără ecouri. Președintele Organizației Municipale PNL Arad, Sergiu Bîlcea, a transmis un comunicat în care subliniază că „PSD continuă eforturile disperate de a controla justiția și de a modifica legislația penală, în așa fel încât Liviu Dragnea să scape de condamnare".

„PSD urmărește să patroneze un sistem politizat și corupt, în care partidul stat vrea să pună mâna pe toate resursele. Simplu spus, PSD vrea un sistem în care politicienii pot să fure, să căpușeze banul public fără să riște închisoarea. Președintele Klaus Iohannis are dreptate: în Parlament avem o dictatură a majorității controlată de PSD, care a declanșat un atac la adresa instituțiilor publice, pe care încearcă să le subordoneze. Această dictatură a majorității nu ține cont de reacția vehementă a opiniei publice, care nu este de acord cu protejarea corupților și cu jaful din banii publici, nici de opoziția parlamentară, nici de opiniile critice ale instituțiilor europene și ale partenerilor strategici ai României. În acest moment, este nevoie de o reacție fermă a tuturor celor care nu vor să ne întoarcem la partidul-stat și la perioada în care politicienii puteau să fure nestingheriți. PSD, inclusiv parlamentarii PSD de Arad Fifor, Căprar, Todor și Tripa, promovează un discurs naționalist găunos, cu aluzii și atacuri la adresa UE, SUA, la adresa Occidentului în general, la adresa tuturor celor care observă cum vor să fure viitorul occidental al României. Este o revenire la gândirea lui Nicolae Ceaușescu din 1989, care acuza agenturile străine pentru nemulțumirea și revolta cetățenilor care vroiau libertate și democrație. Românii trebuie să știe că prin dezincriminarea abuzului în serviciu, politicienii în funcții publice pot organiza rețele care își bagă mâna în banii publici, fără să fie trași la răspundere. Este regretabil că PSD folosește puterea pentru a apăra corupția, în timp ce guvernarea este un dezastru - prețurile cresc galopant, la fel ca și ratele bancare, deficitul bugetar crește, investițiile publice care ar trebui să ajute economia lipsesc", a declarat Sergiu Bîlcea, președintele Organizației Municipale PNL Arad. **JA-A.P.**

> Este regretabil că PSD folosește puterea pentru a apăra corupția
> SERGIU BÎLCEA

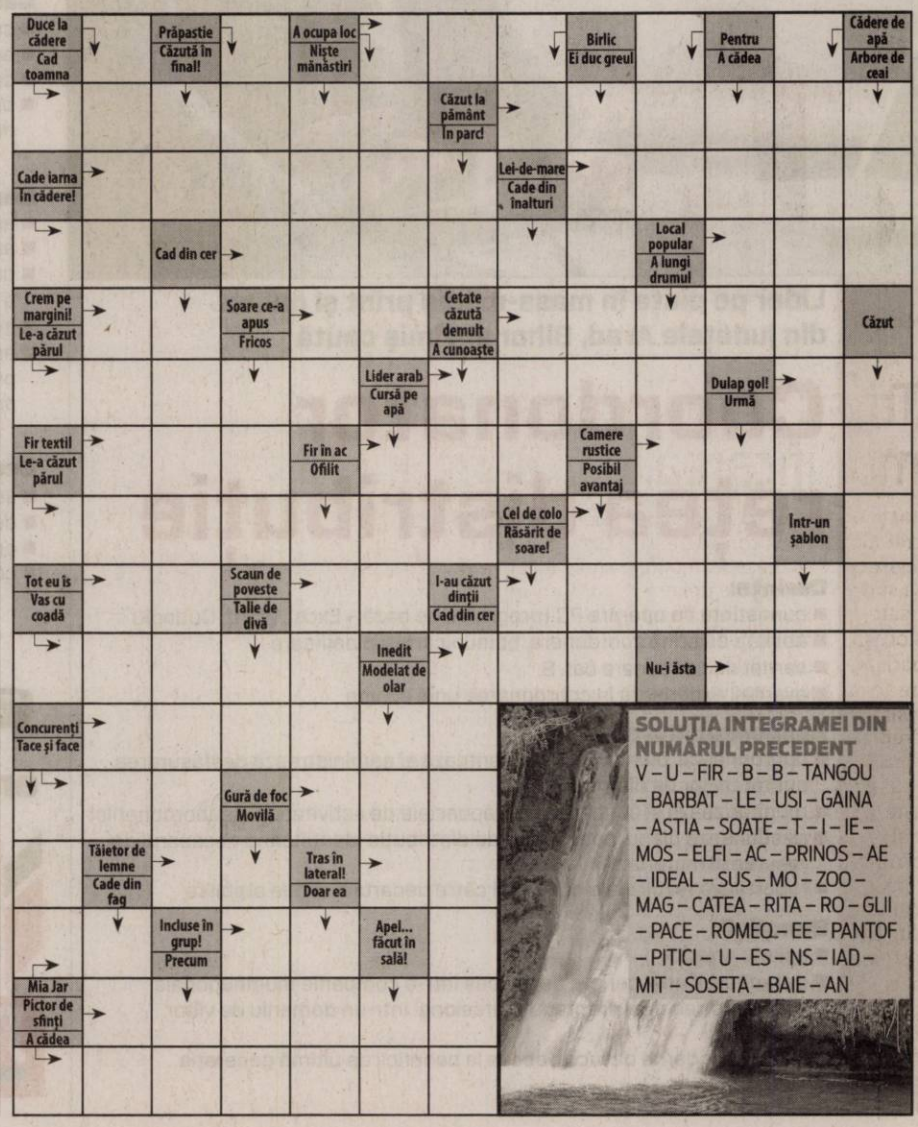

SOLUȚIA INTEGRAMEI DIN NUMĂRUL PRECEDENT

V – U – FIR – B – B – TANGOU – BARBAT – LE – USI – GAINA – ASTIA – SOATE – T – I – IE – MOS – ELFI – AC – PRINOS – AE – IDEAL – SUS – MO – ZOO – MAG – CATEA – RITA – RO – GLII – PACE – ROMEO – EE – PANTOF – PITICI – U – ES – NS – IAD – MIT – SOSETA – BAIE – AN

Rezultatele la „BAC", eşecul politicului

Marin Lupaş despre rezultatele la Bacalaureat: PSD şi PNL să-şi asume eşecul şi să renunţe la jugul politic pus pe învăţământ.

ARAD. Rata de promovare a examenului de Bacalaureat în judeţul Arad este de doar 59,2 %, înainte de soluţionarea contestaţiilor. Deoarece acest procent ne situează foarte aproape de limita de jos a clasamentului pe judeţe, consilierul municipal independent Marin Lupaş consideră că toţi responsabilii PSD şi PNL at trebui să îşi asume eşecul şi să renunţe la jugul politic pus pe învăţământ.

„Poate dacă şcoala arădeană ar fi fost scutită de ingerinţa sufocantă a politicului, nu am mai fi avut aceste rezultate. Să ne amintim cum, în ultimii ani, PSD şi PNL au generat mai multe scandaluri legate de şefia Inspectoratului Şcolar Judeţean, care pentru ambele partide înseamnă oportunitatea de a influenţa numiri de directori în şcoli ori chiar de profesori - fenomene, din păcate, larg răspândite la nivelul întregului judeţ. Inclusiv în aceasta perioadă a examenelor finale am avut o situaţie incertă şi ciudată cu privire la conducerea Inspectoratului Şcolar Judeţean. Această acaparare a învăţământului de către politic a produs o demobilizare în multe şcoli, cu profesori nemulţumiţi şi dezamăgiţi. Îi întreb acum pe marii «profesori» din vârful PSD Arad, precum şi pe specialiştii în numit oameni pe criterii politice de la şefia PNL Arad: vă asumaţi aceste rezultate? Vă asumaţi responsabilitatea pentru distrugerea viitorului multor tineri din Arad?", întreabă Marin Lupaş.

Consilierul pune diferenţa mult prea mare a ratei de promovabilitate a examenului de Bacalaureat din Arad faţă de procentele din alte judeţe ale ţării în seama politizării excesive a şcolilor şi a transformării învăţământului într-un meci politic.

Problema, în sistem

„Clujul are 81%, Alba 74%, Sibiul 75%, Aradul doar 59%. Aceste diferenţe arată că există serioase probleme de sistem. Nu elevii, părinţii sau profesorii trebuie scoşi ţapi ispăşitori. Subiectele au fost aceleaşi, condiţiile de examinare aceleaşi. Problema este de sistem, iar scandalul politic permanent din jurul şcolilor este principala cauză a ruşinii pe care o îndurăm, noi, un judeţ care se mândreşte anual cu olimpici naţionali premianţi, cu absolvenţi plecaţi la marile universităţi din lume, ca să nu mai amintim de cifrele economiei pe care politicienii le folosesc cu orice prilej în scopuri de propagandă. Refuz să cred că la Arad se face şcoală mai puţin serios ca în Cluj, Alba, Iaşi, Covasana sau Vaslui", a conchis Marin Lupaş. **JA-A.P.**

> Acapararea învăţământului de către politic a produs o demobilizare în multe şcoli, cu profesori nemulţumiţi şi dezamăgiţi
> **MARIN LUPAŞ**

Marin Lupaş FOTO: JA

Tripa: „Am votat pentru modificarea legii pensiilor"

ARAD. Deputatul social-democrat Florin Tripa consideră că legislaţia românească trebuie să sprijine categoriile defavorizate, cu preponderenţă pensionarii. Tocmai de aceea, parlamentarul arădean susţine toate acele modificări legislative ce reuşesc să facă dreptate în sistemul public de pensii.

„Am votat cu mult entuziasm pentru o propunere legislativă care aduce modificări importante pentru mulţi români aflaţi în situaţii limită, din cauza unor ambiguităţi din trecut a legii ce vizează sistemul unitar de pensii publice. Şi mă refer aici la acei cetăţeni care şi-au desfăşurat activitatea în locurile de muncă încadrate în grupele I şi II, adică în condiţii dificile: în subteran, în medii toxice, în medii periculoase şi în alte situaţii speciale. Pentru cei care se încadrează în aceste categorii de muncă, vârsta standard de pensionare a fost redusă cu 13 ani, iar raportarea pentru calculul pensiei se face la un stagiu de cotizare de 25 de ani. Totodată, stagiul complet de cotizare s-a redus cu 5 ani, de la 30 la 25, pentru personalul artistic care a realizat cel puţin 20 de ani în locurile de muncă respective. De reducerea stagiului de cotizare la 25 de ani beneficiază şi persoanele înscrise la pensie după anul 2011. Important este că toate pensiile recalculate potrivit legii vor beneficia de stagiile de cotizare stabilite la data înscrierii/recalculării pensiei", spune deputatul PSD Arad, Florin Tripa.

JA-A.P.

Sunetul fanfarelor, în Parcul Reconcilierii

ARAD. „Sunetul fanfarelor" este un eveniment ajuns la a doua ediţie. Acesta se va desfăşura pe 6 iulie, în Parcul Reconcilierii. Vor participa Formaţia de Fanfară şi Concert „Körösparti Vasutas" din Békéscsaba, Fanfara Bisericii Ortodoxe din Almaş, Fanfara bisericilor penticostale din Iermata, Fanfara „Pro Amicitia" din Timişoara şi Fanfara Gimnaziului „Erkel Ferenc" din Gyula.

Evenimentul va începe la ora 19 în Parcul Reconcilierii, fiecare fanfară urmând să prezinte un concert de 30 de minute cu un repertoriu divers. Evenimentul este organizat de Asociaţia „Qult-Ar", cu finanţare de la Centrul Municipal de Cultură Arad. Evenimentul face parte din proiectul „Ziua fanfarelor la Arad" şi a fost accesat în cadrul Programului Proiecte Culturale, sesiunea I, 2018, şi are ca scop principal evidenţierea fanfarelor din Arad şi din oraşele înfrăţite din Ungaria. **JA-E.R.**

Fanfara va cânta în parc FOTO: FAN

ROMÂNIA
CONSILIUL JUDEŢEAN ARAD
310003 - Arad, strada Corneliu Coposu, nr. 22
Tel. 0040-357-731100 Fax. 0040-357-731280
http://www.cjarad.ro consiliu@cjarad.ro

ROMÂNIA 1918-2018 | SĂRBĂTORIM ÎMPREUNĂ

ARAD

DISPOZIŢIA NR. 330
din 05.07.2018
privind convocarea Consiliului Judeţean Arad în şedinţă ordinară

Preşedintele Consiliului Judeţean Arad,
În temeiul prevederilor art. 94 alin. (1) şi art. 106 alin. (1) din Legea nr. 215/2001 a administraţiei publice locale, republicată, cu modificările şi completările ulterioare,

DISPUNE:

Articol unic: Consiliul Judeţean Arad se convoacă în şedinţă ordinară în data de 13.07.2018, ora 13, în Sala „Vasile Goldiş", a Consiliului Judeţean Arad, cu următoarea

ORDINE DE ZI:

1.Proiect de hotărâre privind aprobarea conţinutului Procesului-verbal al şedinţei ordinare a Consiliului Judeţean Arad din data de 29 iunie 2018.
2.Proiect de hotărâre privind modificarea statului de funcţii pentru aparatul de specialitate al Consiliului Judeţean Arad.
3.Proiect de hotărâre privind modificarea statului de funcţii pentru Spitalul Clinic Judeţean de Urgenţă Arad.
4.Proiect de hotărâre privind modificarea statului de funcţii pentru Direcţia Generală de Asistenţă Socială şi Protecţia Copilului Arad.
5.Proiect de hotărâre privind aprobarea Regulamentului Serviciului Public de Alimentare cu Apă şi Canalizare din aria de competenţă a unităţilor administrativ-teritoriale membre ale „Asociaţiei de Dezvoltare Intercomunitară Apă – Canalizare judeţul Arad".
6.Proiect de hotărâre pentru modificarea componenţei Comisiei speciale pentru întocmirea inventarului bunurilor care alcătuiesc domeniul public al Judeţului Arad.
7.Proiect de hotărâre privind aprobarea documentaţiei tehnico-economice faza Documentaţie de Avizare a Lucrărilor de Intervenţie (D.A.L.I.) şi a indicatorilor tehnico-economici pentru realizarea obiectivului de investiţie „Reabilitarea serviciilor spitaliceşti în domeniul medicinei cardiovasculare la Spitalul Clinic Judeţean de Urgenţă Arad, Etaj 5, Corp C1".
8.Proiect de hotărâre privind aprobarea Studiului de Prefezabilitate pentru realizarea obiectivului de investiţie „Construire Secţii Obstretică-Ginecologie şi Neonatologie, Secţie Pediatrie din incinta Spitalului Clinic Judeţean de Urgenţă Arad" situat în Municipiul Arad, str. Andrenyi Karoly nr. 2-4.
9.Proiect de hotărâre privind aprobarea dezlipirii unei parcele de teren situate în municipiul Arad, Bulevardul Revoluţiei nr. 79 bis, aflată în patrimoniul privat al Judeţului Arad.
10. Proiect de hotărâre pentru aprobarea declanşării procedurii de expropriere a imobilelor proprietate privată care constituie coridorul de expropriere al lucrării de utilitate publică de intreres judeţean „Modernizare DJ 709G inclusiv pod Mureş, pentru funcţiunea de centură Est Arad".
11. Proiect de hotărâre privind asumarea de către Consiliul Judeţean Arad a drepturilor şi obligaţiilor stabilite în beneficiul/sarcina sa prin Contractele de delegare prin concesiune a Serviciului public de salubrizare, respectiv colectarea şi transportul deşeurilor pentru Zonele 1, 2, 3, 4 şi 5 aferente Proiectului „Sistem de management integrat al deşeurilor solide în judeţul Arad".
12. Proiect de hotărâre privind însuşirea de către Consiliul Judeţean Arad a Contractelor de delegare prin concesiune a gestiunii activităţilor componente de operare a staţiilor care fac parte din sistemul integrat de management al deşeurilor de la nivelul judeţului Arad.
13. Proiect de hotărâre privind aprobarea taxelor care urmează a fi percepute de Biblioteca Judeţeană „A.D. XENOPOL" Arad în anul 2019.
14. Proiect de hotărâre privind aprobarea taxelor şcolare pentru anul şcolar 2018-2019 şi a tarifelor care urmează a fi percepute de Centrul Cultural Judeţean Arad în anul 2019.
15. Proiect de hotărâre privind aprobarea taxelor care urmează a fi percepute de Complexul Muzeal Arad în anul 2019.
16. Proiect de hotărâre privind aprobarea taxelor pe anul 2019 pentru serviciile prestate de Direcţia Judeţeană de Evidenţă a Persoanelor Arad.
17. Proiect de hotărâre privind aprobarea tarifelor pentru eliberarea acordurilor prealabile/autorizaţiilor de amplasare şi acces la drum a unor obiective şi a tarifelor de ocupare a amprizei şi a zonei de siguranţă a drumurilor judeţene din domeniul public al judeţului Arad pentru anul 2019.
18. Proiect de hotărâre privind aprobarea tarifelor suplimentare de utilizare a drumurilor judeţene aflate în administrarea Consiliului Judeţean Arad, pentru transporturile efectuate cu vehicule cu tonaj şi/sau gabarit depăşit pe anul 2019.
19. Proiect de hotărâre privind aprobarea taxelor judeţene pentru activitatea de amenajare a teritoriului, urbanism şi autorizarea lucrărilor de construcţii pentru anul 2019.
20. Proiect de hotărâre pentru modificarea art. 1 al Hotărârii Consiliului Judeţean Arad nr. 36/26.01.2018 privind aprobarea utilizării excedentului bugetar al anilor precedenţi pentru finanţarea cheltuielilor secţiunii de dezvoltare în anul 2018.
21. Proiect de hotărâre privind rectificarea bugetului general de venituri şi cheltuieli al Judeţului Arad pe anul 2018.
22. Diverse.

PREŞEDINTE,
Iustin Cionca

SECRETAR AL JUDEŢULUI,
Silvana Lupu

(8877 - H 59716)

Webasto

Feel the Drive

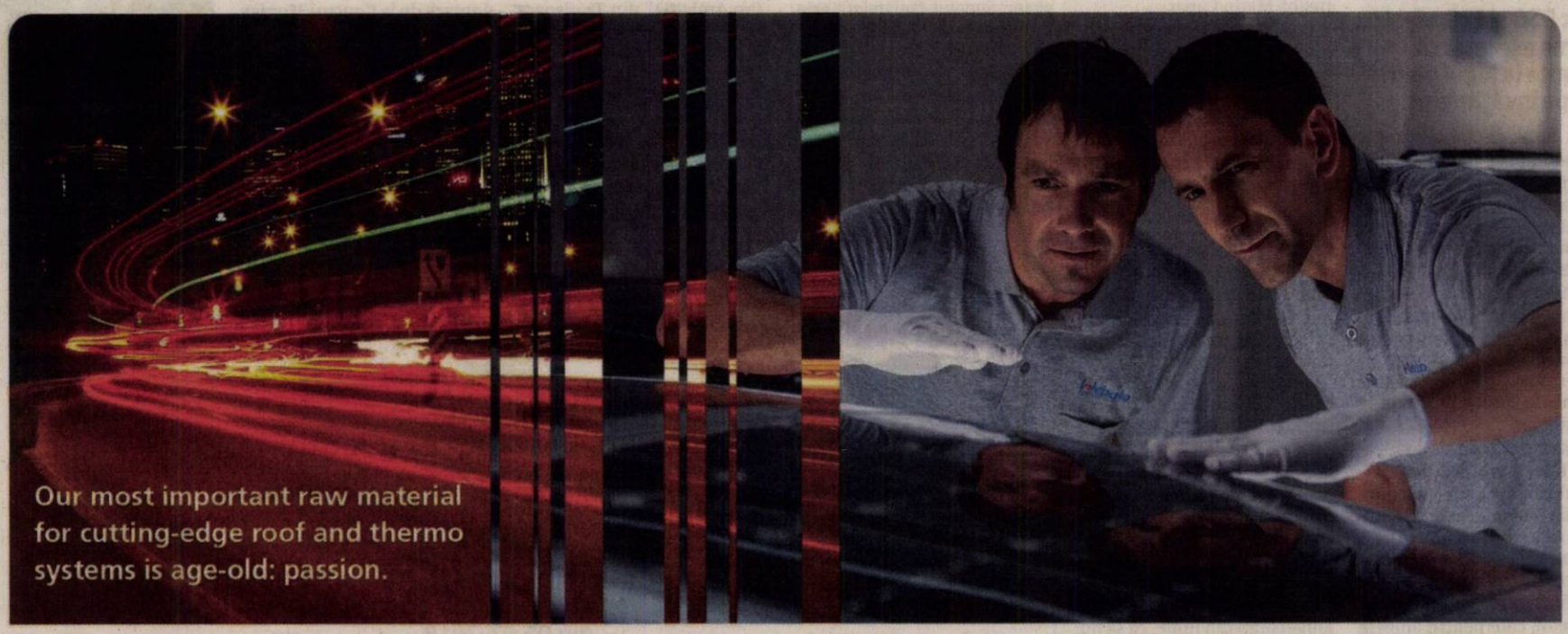

Grupul Webasto este unul dintre cei mai mari 100 furnizori din industria auto. Odată cu crearea plafoanelor inovative, glisante, panoramice și decapotabile, precum și a sistemelor termice, de baterii și a soluțiilor de încărcare, reușim totodată să creăm valoare adăugată mobilității și să convingem printr-un sentiment deosebit de puternic care ne leagă, iar acel sentiment se numește **Noi**. Pentru că **"Noi"** este plusul tău special.

Pentru mai multe informatii va rugam sa accesati www.webasto-group.com.

Webasto Romania angajeaza pentru fabrica din Zimandu Nou – Arad:

Operator Asamblare

Cerinte:

- Studii medii
- Capacitatea de a lucra in cadrul unei echipe
- Disponibilitate pentru lucru în schimburi
- Disponibilitate pentru program prelungit
- Seriozitate si responsabilitate

Oferim:

- Salarii competitive negociate in functie de vechimea in industria automotive
- Conditii de munca excelente
- Pachet consistent de beneficii si bonusuri
- Tichete de masa
- Transport gratuit

Date de contact: Fax: 0372 827-257

Nr.telefon: 0372 827-827

Adresa mail: recrutare@webasto.com

(7801 - H 960269)

Suveniruri periculoase FOTO: FAN

Suvenirurile din vacanţă pot fi periculoase

PERICOL. Unele suveniruri pe care câteodată le cumpărăm în vacanţe pot deveni periculoase pentru sănătatea noastră. De pildă, cănile şi farfuriile pictate manual în diferite culori. Respectivele culori/vopsele conţin plumb şi cadmiu, pe care acizii fructelor care sunt puse în farfurii sau sosurile pentru salate le dizolvă. Pătrunderea acesta în organism poate să provoace boli de rinichi.

70

la sută dintre femeile care au murit în urma unui atac de inimă fulgerător nu avuseseră în prealabil semne că ar fi bolnave, potrivit unui studiu realizat la Harvard Medical School. În schimb, 94% dintre ele şi-au asumat riscuri maxime: fumatul (mai mult de 25 ţigări pe zi), supragreutatea, hipertensiunea, diabetul şi valorile ridicate ale colesterolului.

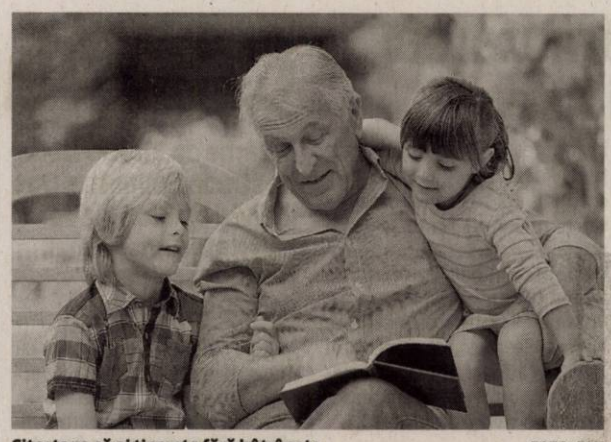

Citeşte ca să ai tinereţe fără bătrâneţe FOTO: FAN

Cititul cu voce tare întăreşte memoria

ANTIBĂTRÂNEŢE. Cititul este cel mai bun medicament antiaging sau tinereţe fără bătrâneţe, când e vorba de cap. Conform unui studiu canadian, el alungă demenţa senilă, mai ales când se citeşte cu voce tare. Vorbitul şi auzitul concomitent fac ca textul să rămână mai multă vreme înmagazinat în memorie. Oamenii care citesc consecvent trăiesc cu trei ani mai mult decât cei care nu citesc.

Mineralele combat oboseala

Aflaţi care sunt minerale ce ne-ar ajuta la trecerea spre temperaturile ridicate ale verii.

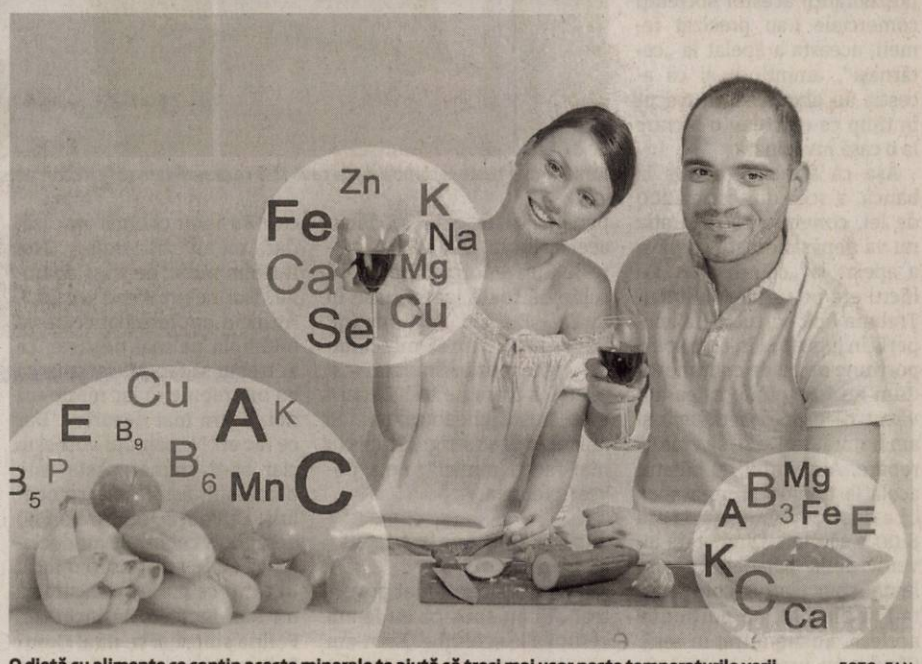

O dietă cu alimente ce conţin aceste minerale te ajută să treci mai uşor peste temperaturile verii FOTO: FAN

VITALITATE. Organismul este burdușit cu proteinele ingerate în anotimpul rece, însă cu foarte puține oligoelemente. Iată ce ar trebui să conțină dieta în sezonul care face trecerea spre temperaturile ridicate ale verii, dacă doriți să fiți în formă. Ne-am gândit la câteva probleme care apar și le-am dezbătut. Astfel că, în rândurile care urmează, veți găsi cele mai frecvente situații și soluții pentru fiecare dintre ele. Dacă le veți pune în practică veți deborda de energie și de vitalitate.

1 **Litiul** stimulează celulele nervoase. Cu toate că dormiți mult, sunteți tot obosit. Dimineața când vă treziți, în loc să fiți plin de energie și de avânt, parcă ați căra pietre de moară. Este clar că somnul dumneavoastră nu este de calitate. Nu lăsați oboseala să se instaleze! Soluția este una simplă. Trebuie să tratați problema de la rădăcină și să vă ameliorați somnul. Specialiștii consideră că litiul vă poate ajuta. Acest mineral stimulează celulele nervoase și potențează acțiunea magneziului. Ideal pentru a favoriza adormirea, mai ales dacă îl combinați și cu calciu.

Încercați să introduceți în dietă alimente care să conțină litiu, adică de două ori pe săptămână includeți în meniu pește și legume verzi însoțite de o felie de pâine cu cereale. La sfârșitul mesei vă puteți oferi o bucată de ciocolată neagră. Beți apă minerală care să conțină litiu. O cană cu ceai, seara, va avea efect relaxant și va acționa benefic împreună cu litiul. Combinați tei cu mușețel și melisă pentru un efect garantat.

2 **Iodul** vă oferă energie întreaga zi. Dacă vă simțiți obosiți în permanență și aveți o senzație de încetineală, vă treziți cu mare greutate dimineața, iar seara sunteți tot obosiți, trebuie să acționați imediat. Deși nu este o oboseală intensă, este permanentă. Vă poate ajuta iodul dacă aveți probleme cu tiroida, cereți avizul medicului! Mai întâi îl includeți în alimentație și îl asociați cu magneziul pentru a-i spori eficiența. Puteți să mâncați o farfurie cu fructe de mare însoțită cu pâine și o salată de alge o dată pe săptămână. Consumați stridii și crustacee a căror cochilie este bogată în iod. Ca aperitiv mâncați o salată de varză albă, care conține mult iod și se prepară foarte repede. Sau o supă de creson. Alimentele bogate în iod trebuie să fie prezente în meniul dumneavoastră de două-trei ori pe săptămână. Și ficatul de morun este bogat în iod. Folosiți o sare de bucătărie iodată natural. Cum este cea marină.

3 **Fierul** ajută la fabricarea hemoglobinei. În cazul în care aveți stări de oboseală de moment, iar energia dumneavoastră fluctuează în timpul zilei: după masă sau către ora 17:00, când a trecut ceva vreme de la micul dejun și ați sărit peste prânz, puteți compensa cu un aport suplimentar de fier. Este esențial pentru fabricarea hemoglobinei, care participă la transportul oxigenului. Când nu aveți suficient oxigen vă simțiți secătuit de putere. Atenție însă! Fierul se ia numai dacă se constată o valoare a hemoglobinei mică (în urma analizei de sânge), dacă aveți menstruații abundente sau după o sarcină. Dar niciodată dacă sunteți la menopauză, spun specialiștii. Doza prescrisă este de regulă de 14 mg. Mai poate fi vorba și despre o carență de fosfor, care asigură celulelor o sursă de energie rapidă, dar și de magneziu, mai ales când oboseala este însoțită și de crampe.

Puteți să mâncați crustacee, lactate, fructe, legume uscate, bogate în magneziu (cel puțin de două ori pe săptămână). Sunt indicate și sardine și ton (o dată, de două ori pe săptămână), ouă (trei-patru pe săptămână, de preferat ecologice sau de la țară), soia și linte pentru conținutul de fosfor. Fierul îl puteți lua din carne roșie sau organe (o dată, de două ori pe săptămână). Se mai găsește în semințele de susan, spanac, ciocolată neagră, fructe de mare (mai puțin), gălbenuș, pește, fructe uscate, fasole roșie, albă și tofu. Aveți de unde alege pentru un meniu variat în cursul unei săptămâni. Vitamina C favorizează asimilarea fierului. Stoarceți o lămâie peste pește sau mâncați portocale. Atenție la ceai, cafea și fulgi de ovăz, care contracarează absorbția fierului!

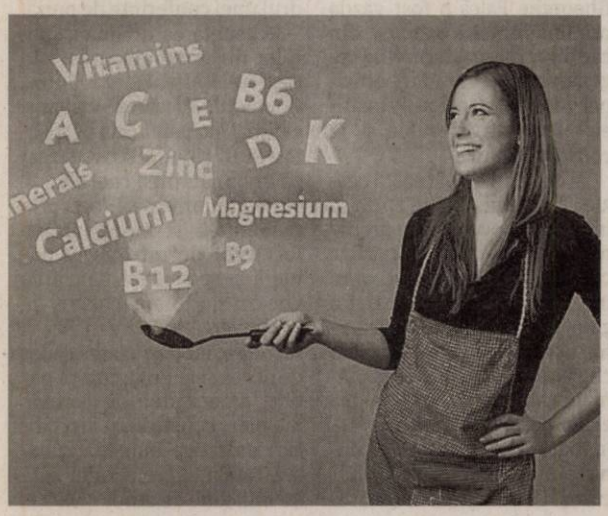

> Alimentele bogate în iod trebuie să fie prezente în meniul dumneavoastră de două-trei ori pe săptămână"

4 **Sulful** vă scapă de stres și de depresie. În această perioadă aglomerată este normal ca stresul și oboseala să își facă apariția. Astfel că aveți dese stări de oboseală, depresie, stres sau chiar afecțiuni degenerative. Se pare că sufe riți de o deficiență de sulf, care poate duce în timp și la artrită, acnee, inflamații și riduri. Oboseala și stresul se pot preveni și trata cu ajutorul sulfului. Acest mineral este benefic și pentru păr, piele, unghii și creier.

Sulful se găsește în mod natural în alimente, în special în proteine precum carnea de pește, de vită sau de pasăre. Carnea și peștele sunt considerate alimente „complete", deoarece conțin toți aminoacizii sulfurici de care organismul are nevoie pentru a produce noi proteine. Sulful se mai găsește în gălbenușuri sau în germeni de grâu. Sparanghelul este o legumă foarte sănătoasă și gustoasă. Unul dintre efectele bizare este acela că după o porție de sparanghel transpirația și respirația miros urât. Cauza stă tocmai în conținutul foarte mare de sulf din sparanghel, specific și pentru ceapă, usturoi, varză și conopidă, de asemenea bogate în sulf. Ce puteți face pentru a preîntâmpina această problemă? Fierberea legumelor la aburi elimină mirosul neplăcut. Combinarea acestora cu anumite condimente poate face ca „aromele" neplăcute să dispară. Coriandrul, curcuma și chimenul lasă în urmă un miros proaspăt când sunt combinate cu varză sau cu usturoi.

SFATURILE LUI RELI

Aurelia Gabor

Vara vine cu bucurii pentru minte şi trup

Pusă în legătură cu cerul și trăită ca un miracol, vacanța poate fi ceva de neuitat. Un cerc de lumină pe sufletul fiecăruia, un drum din care să ne întoarcem mai fericiți. Nu este greu de realizat, e o perioadă ce trebuie trăită cu emoție și fast chiar dacă nu plecăm de acasă, considerăm că fiecare zi este o sărbătoare. Soare, lumină, cer albastru, zile libere, viață, totul este un dar! Uneori ne întoarcem din vacanță plictisiți și obosiți de prea multă agitație, nervi în trafic, la cumpărături, vreme urâtă. În iulie, splendoarea verii ajunge la apogeu. Pădurile s-au transformat în adevărate umbrare pentru viața ființelor ce sălășluiesc acolo: puii animalelor sălbatice hoinăresc prin luminiș, gâzele grăbite umplu cărările cu forfota lor, ciupercile și-au scos pălăriile la vedere. Pe pajiști, fânul a fost cosit și mirosul lui umple lumea de amintiri: copilărie, bunici, joacă. Țăranii n-au timp de vară și splendorile ei, seceră, culeg fructe, fac provizii pentru cămară, pun pâinea nouă pe masă și nu visează la malul mării, la turiști amețiți de soare! Deh, la toamnă vom vedea cine a fost greiere și cine furnică! Doar bucuria este aceeași, afară e vară, soare și suntem datori să fim fericiți.

> Expuneţi-vă cu grijă la soare, primiţi-i căldura şi mângâierea, el vindecă de singurătate şi tristeţe"

Dar să revenim la ale noastre clipe de mișcare. Jocurile de perspicacitate sunt pe locul doi ca eficiență în ce privește menținerea creierului la formă maximă. Mișcarea în aer liber, joggingul, sunt pe primul loc deoarece determină o mai bună alimentare cu sânge și oxigenarea acestuia, spun specialiștii. Tot ei au descoperit că doamnele au o relație specială cu hormonii, aceștia putându-le ajuta să-și amelioreze condiția fizică, devenind mai sprintene și mai viguroase prin sport, dezvoltându-și masa musculară. N-aveți sală de sport? Nu-i bai! Pedalați! Mersul cu bicicleta ne scapă de stres, iar 30 de minute pe zi fac să crească speranța de viață cu 40%, zic specialiștii. N-aveți bicicletă? Poate aveți un câine; el va deveni rapid antrenor personal de mișcare; vrei nu vrei trebuie plimbat zilnic, și nu doar odată; mersul în pas vioi, alergarea pe distanțe scurte alături de prietenul patruped, consolidează musculatura picioarelor și a trunchiului, îmbunătățește respirația, întărește inima și sistemul circulator, arzând zice-se, 450 de calorii pe oră. Ce să mai vorbesc de dans, acesta este o adevărată binecuvântare pentru minte și trup. Reduce stresul, micșorează riscul de a dezvolta o demență la bătrânețe, stimulează coordonarea motrică și memoria. Profităm de vară și căldură să umblăm desculți. Pe iarbă, pe nisip, în grădină, atingerea pământului ne încarcă de energie, acțiunea stimulantă asupra tălpilor picioarelor activează circulația sângelui dând o senzație vagă de zbor și eliberare. Atenție, alegeți un loc curat pentru a evita accidentările! Pe plajă, alegeți locuri cu nisip fin, cu cât mersul va fi mai dificil, cu atât mușchii picioarelor vor fi mai solicitați, iar grăunțele de nisip vor efectua un masaj relaxant asupra punctelor de reflexologie de pe tălpi, ce corespund, fiecare în parte, unui organ, dând corpului o senzație deosebită de formă maximă. Și expuneți-vă cu grijă la soare, primiți-i căldura și mângâierea, el vindecă de singurătate și tristețe, într-o minunată vacanță de vară...

redactia.jurnalaradean@informmedia.ro

DNA cere strămutarea procesului lui Ioţcu

Asta după ce judecătorii Curţii de Apel Timişoara au decis, în luna mai, să mute procesul lui Nicolae Ioţcu de la Timişoara la Arad.

ARAD. Al doilea proces de corupţie al fostului preşedinte al Consiliului Judeţean Nicolae Ioţcu a început la Tribunalul Arad cu o amânare. Procesul este încă în faza camerei preliminare, fiind mutat, în luna mai, de la Tribunalul Timiş la Tribunalul Arad în urma unei decizii definitive a Curţii de Apel.

La prima înfăţişare de la Arad, care a avut loc marţi, instanţa a decis să dea un nou termen, pentru 6 septembrie. Asta atât pentru că exista o cerere de amânare depusă de apărătorul inculpatului Ioan Faur, care nu s-a putut prezenta la instanţă, cât şi pentru a se putea soluţiona o cerere de strămutare a cauzei formulată de procurorii Direcţiei Naţionale Anticorupţie. Aceştia vor ca dosarul să fie judecat în alt judeţ, iar Curtea de Apel va trebui să se pronunţe cu privire la această solicitare înainte de 6 septembrie.

Cum s-a mutat procesul?

Anul trecut, Nicolae Ioţcu şi ceilalţi doi inculpaţi atacaseră actul de sesizare a instanţei, considerând ilegal demersul DNA. Mai exact, apărătorii au depus cereri şi excepţii privind nelegalitatea actului de sesizare, a administrării probelor şi a efectuării actelor de urmărire penală. Acţiunea lor a fost respinsă de Tribunalul Timiş în 15 decembrie 2017, iar contestaţiile formulate ulterior de inculpaţi împotriva soluţiei au fost judecate de Curtea de Apel, care le-a admis în 21 mai. Instanţa superioară a declinat competenţa de soluţionare a cauzei în favoarea Tribunalului Arad. Astfel, de aproape zece luni de când a fost înregistrată cauza la Tribunalul Timiş, judecarea pe fond este blocată.

Inculpaţii şi acuzaţiile

Nicolae Ioţcu este judecat pentru trafic de influenţă în formă continuată şi trafic de influenţă, alături de omul de afaceri Ioan Teodor Faur, acuzat de cumpărare de influenţă în formă continuată, şi Adrian Ionescu Marius, acuzat de cumpărarea de influenţă.

Potrivit DNA, în perioada mai-iunie 2015, fostul preşedinte al CJ Arad, printr-un intermediar, a pretins şi primit de la cei doi oameni de afaceri suma totală de 35.000 lei (25.000 lei de la Faur şi 10.000 lei de la Adrian Ionescu Marius), bani ce urmau a fi folosiţi pentru realizarea unei campanii de imagine pentru Ioţcu.

„Sumele respective au fost pretinse şi primite de inculpatul Ioţcu Petru Nicolae pentru a-şi exercita influenţa asupra funcţionarilor din subordine, în legătură cu derularea în bune condiţii a contractelor încheiate de Consiliul Judeţean Arad cu societăţile reprezentate de inculpaţii Faur Ioan Teodor şi Adrian Ionescu Marius (recepţia şi plata la termen a lucrărilor executate, asigurarea în bugetul de venituri şi cheltuieli al Consiliului Judeţean Arad a sumelor necesare plăţii lucrărilor contractate/executate precum şi facilitarea atribuirii altor contracte de achiziţii publice)", anunţa DNA în luna septembrie. **JA-M.B.**

Nicolae Ioţcu FOTO: M.B.

Prima condamnare

Nicolae Ioţcu a fost trimis în judecată prima dată în august 2015, pentru trafic de influenţă. DNA l-a acuzat că a cerut 40.000 de euro de la firma Medicare pentru a-i asigura câştigarea unei licitaţii privind stabilirea furnizorului de echipamente medicale pentru Spitalul Clinic Judeţean de Urgenţă Arad, contract în valoare de 1.600.000 de euro. În iunie 2017, Curtea de Apel Timişoara s-a pronunţat definitiv în acest dosar şi a respins apelul formulat de Ioţcu împotriva sentinţei Tribunalului Timiş prin care a fost condamnat la patru ani de închisoare cu executare.

Coşmar provocat de cetârne

Cetârne de 21.000 de lei pe strada Eminescu. Opt indivizi au profitat de naivitatea unei femei, taxând-o „piperat" pentru cetârne.

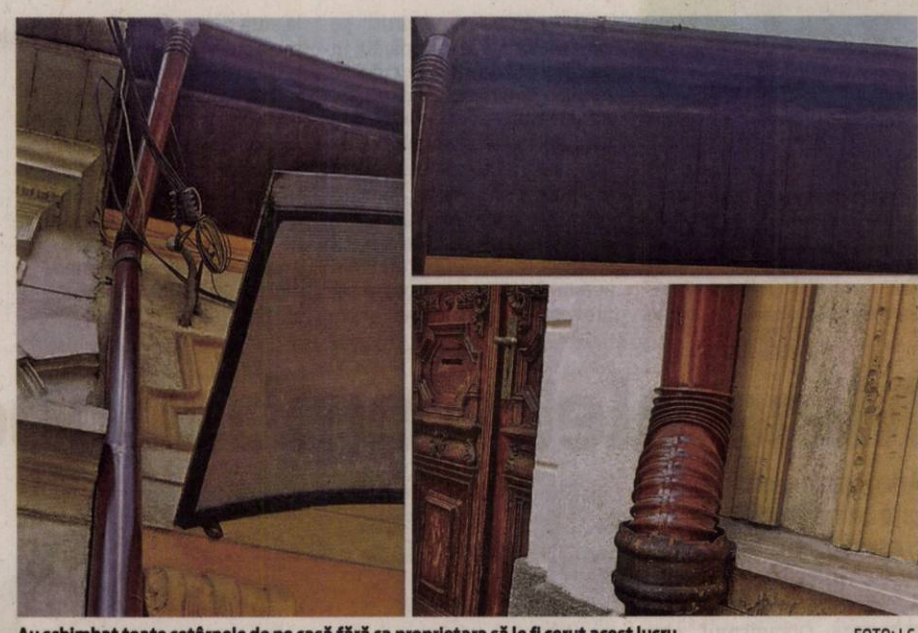

Au schimbat toate cetârnele de pe casă fără ca proprietara să le fi cerut acest lucru FOTO: I.C.

ARAD. Femeia ne-a povestit că nu ar fi apelat la aceste persoane şi nici nu a făcut-o în primă instanţă, ci a sunat la câteva firme pentru a întreba dacă în domeniul lor de activitate intră şi repararea unei porţiuni de jgheab. Pentru că nicio firmă nu face asemenea lucrări mici, lucru pe care reprezentanţii acestor societăţi comerciale l-au precizat femeii, aceasta a apelat la „cetârnaşi", amintindu-şi că aceştia au abordat-o în trecut în timp ce efectuau o lucrare la o casă învecinată.

Aşa că femeia s-a dus la bancă, a scos din cont 1.200 de lei, convinsă că reparaţia nu va depăşi această sumă şi a apelat la „cetârnaşi". „De lucru era pe un metru liniar. Trebuia lipit şorţul de la acoperiş în jgheab şi în curte pe o porţiune de 20 de centimetri. Cum au fost ploile astea am văzut că e perdea de apă şi am hotărât să-i sun, să vină să repare. Am vorbit cu băiatul acela la telefon şi mi-a spus că a doua zi dimineaţa, la ora 8:00 o să vină. Dimineaţa au venit două persoane cărora le-am spus clar: «Acolo reparaţi şi dincolo, pe porţiunile acelea». Eu am intrat în casă. Când s-au urcat pe scară au văzut că de la vecina sunt pline jgheaburile cu ţepi de brad şi mi-au spus «Sunt pline jgheaburile. Ăsta ar trebui toaletat». Le-am spus să-l toaleteze, să nu mai cadă ţepi de brad în jgheab. Au pus scara, au toaletat un pic bradul, au scos câteva crengi în stradă şi mi-au spus că le duc ei. Eu am venit înapoi în casă. Vorbeam cu soţul pe Skype şi el mi-a cerut să vadă cum au tuns bradul - şi când i-am arătat îmi spune: «Ăştia ce fac acolo? Demontează casa?» şi am vrut să ies afară, însă în acelaşi timp a venit poştăriţa şi mi-a spus că am de semnat câteva hârtii pentru pensie. Când i-a văzut pe băieţi ce lucrează mi-a spus «Doamnă, opriţi tot ce faceţi că ăştia sunt nişte hoţi. Eu am cinci pensionari la care au făcut acelaşi lucru. O să vă facă nişte facturi enorme! De ce vă schimbă toate jgheaburile în faţă?». Eu am fost şocată. I-am spus: «Cum să-mi schimbe jgheaburile în faţă?» şi când ies afara pe trei sferturi erau puse jgheaburi noi. Şi am început să strig: „Stop! Nu mai faceţi nimic!", ne-a povestit femeia.

„Au declarat că eu le-au spus că schimbe tot"

Aceasta şi-a continuat povestea: „Ei au spus că eu le-am cerut să le schimbe. Eu n-am spus aşa ceva. Şi în tot acest timp, ei îmi desfăceau cetârnele. Atunci am pus mâna pe telefon şi mi-am sunat avocatul şi el mi-a spus să stopez totul şi să-i dau afară. Am spus că nu am cum să-i dau afară pentru că sunt opt inşi. Au venit doi şi într-o oră au fost opt. Atunci mi-a spus să sun la Poliţie. În trei minute a şi ajuns un echipaj format din trei persoane, au făcut o constatare, le-au luat actele, i-au întrebat cine sunt şi au plecat. Eu i-am chemat în casă, dar mi-au transmis: „Noi n-avem nimic de spus doamnă. Noi ne-am făcut treaba". Atunci i-am întrebat ce se va întâmpla pe mai departe, ce ar trebui să fac. Mi-au spus că eu nu trebuie să fac nimic «că noi facem mai departe». Dar ce fac ei? Nimeni nu vorbeşte clar să-ţi spună: «Ăsta este parcursul, ăsta este protocolul». La Poliţie, cei care mi-au demontat cetârnele au declarat că eu le-au spus să o facă. În timp ce eu le spuneam să nu mai lucreze, să înceteze, Poliţia stătea şi se uita. Cum? Poliţia nu poate să spună «Stop! Nu se mai face nimic!». Eu n-am avut nicio putere să-i opresc. Adică eu te chem să-mi sudezi un metru de jgheab şi 20 de cm în curte şi dai toate jgheaburile mele jos şi spui la Poliţie că eu le-am cerut. Ei i-au ascultat şi au plecat. Nici nu cred că au înţeles care e situaţia".

ITM şi „factura" de 21.000 lei

La faţa locului au venit şi inspectorii Inspectoratului Teritorial de Muncă (ITM) Arad. „Nu ştiu cine a trimis şi doi inspectori de la ITM aici, dar au venit. Unul singur avea acte de lucru, ceilalţi nimic. Le-au luat declaraţii, cam o oră a durat. Mi-au spus că le-au făcut dosarele, că i-au controlat şi că acuma îşi urmează şi ei cursul anchetei. Cei doi inspectori de la ITM mi-au spus: «Doamnă, nu vă putem lăsa cu opt persoane în casă». Apoi le-au cerut să-mi dea factura cu ce am de plată. Nu voiau să o facă şi inspectorii nu voiau să plece până nu îi vedeau pe ei afară. Le era frică să mă lase cu ei. Şi să vedeţi ce «factură» au lăsat: un bilet pe care mi-au scris materialele şi suma. Până la urmă au plecat. Le-am spus că nu le dau niciun ban. Ei mi-au spus: «Doamnă, daţine măcar jumătate!». Totalul pe care l-au făcut ei pe foaia asta de hârtie e 21.000 de lei".

„Miercuri, 4 iulie, a fost solicitat un echipaj de la Ordine Publică pe strada Mihai Eminescu. În urma discuţiei purtate atât cu reclamanta, cât şi cu persoanele reclamate s-a ajuns la un consens cu privire la cele reclamate, nefiind necesară luarea măsurilor legale. Reclamanta nu a revenit cu apeluri ulterioare cu privire la această speţă", a precizat agent şef adjunct Claudia Iuga, purtător de cuvânt în cadrul IPJ Arad. **JA-I.C.**

Nu a scăpat de „cetârnaşi"

Femeia nu a scăpat însă de „cetârnaşi". Joi dimineaţa aceştia s-au prezentat la uşa ei, au bătut cu pumnii în geam, au bătut cu pumnii în uşă şi au sunat-o pe telefon. „Joi dimineaţa au fost doi băieţi la vreo aproximativ 20 de ani şi au sunat. Apoi s-au urcat într-o maşină şi au plecat. După zece minute au venit alţii şi au început sa dea cu pumnii în uşa. Au plecat la un moment dat", a mai povestit femeia. Ce e de făcut dacă aceştia se reîntorc la imobilul în care locuieşte femeia? Poliţia recomandă apelarea de urgenţă a numărului 112.

Ştii să acorzi primul ajutor?

ARAD. Caravana „Fii pregătit!" de instruire a populaţiei pentru a face faţă situaţiilor de urgenţă va ajunge la Arad şi Lipova în 7, respectiv 8 iulie. În municipiul Arad va fi amplasată în Piaţa Avram Iancu, între orele 09.00 - 18.00, iar în Lipova în Piaţa Libertăţii (vizavi de Bazarul Turcesc)

Caravana constă în deplasarea unui centru de formare mobil în care se vor organiza cursuri de instruire a populaţiei pentru acordarea de prim ajutor în situaţii de urgenţă. Centrul mobil este construit pe structura unui camion, are o sală de şcolarizare cu o capacitate de 40 de persoane şi este dotat cu toate echipamentele medicale de prim ajutor, dispozitive portabile, inclusiv simulatoare, ce permit instruirea eficientă a cursanţilor. Caravana „Fii pregătit!" este un proiect al Fundaţiei pentru SMURD, derulat cu susţinerea Departamentului pentru Situaţii de Urgenţă şi finanţat cu sprijinul Fundaţiei Vodafone România. „Inspectoratul pentru Situaţii de Urgenţă «Vasile Goldiş» Arad invită populaţia să viziteze caravana si să înveţe reguli minime de protecţie şi de prim ajutor în situaţii de urgenţă", au declarat reprezentanţii ISU Arad. **JA-I.C.**

Cu Caravana „Fii pregătit" prin judeţ FOTO: JA

Un bărbat de 48 de ani a sărit în Mureş

Aflat cu mama sa pe faleza Mureşului, un bărbat a sărit dintr-o dată în apă. Bărbatul avea probleme psihice. A fost găsit fără suflare.

Căutat de angajaţii ISU FOTO: V.G.

ARAD. Puţin după ora 15:30, joi, 5 iulie, a fost dată alarma la 112. O arădeancă a dat alarma după ce fiul ei s-a aruncat în râul Mureş în dreptul Bazei Constructorul. Se pare că cei doi se plimbau pe mal când fiul a sărit brusc în apă.

Femeia nu avea telefon mobil şi a reuşit să apeleze serviciul unic de urgenţă de pe un telefon fix la 30 de minute după ce fiul a plonjat în apă. La locul indicat de mama bărbatului au sosit un echipaj al Serviciului Judeţean de Ambulanţă Arad şi un echipaj al Inspectoratului pentru Situaţii de Urgenţă, care au început căutările cu o barcă.

După aproximativ 40 de minute de căutări, trupul bărbatului a fost găsit agăţat într-o salcie la aproximativ 300 de metri de Perla. Din păcate pentru el nu s-a mai putut face nimic. A fost declarat decesul, iar trupul său va fi transportat la Serviciul de Medicină Legală. **JA-V.G.**

Pentru mai multe fotografii intră pe www.jurnalaradean.ro

Începe Regenerarea Urbană. De luni, 9 iulie

În paralel, cetăţenii care deţin garaje vor fi informaţi că acestea urmează să fie demolate.

ARAD. Marţi, 3 iulie, primarul Gheorghe Falcă a fost gazda primei întâlniri tehnice din cadrul proiectului privind regenerarea urbană. Au participat reprezentanţi ai Primăriei, ai constructorului şi ai consultantului.

„Am stabilit cu această ocazie ca de luni, 9 iulie 2018, să începem procedura de predare a amplasamentelor către constructor. În paralel, vom informa cetăţenii care deţin garaje că acestea urmează să fie demolate. Este numai o chestiune de câteva săptămâni până când vom vedea echipele PORR Construct SRL în toate cele opt zone ale Municipiului Arad. Suntem bucuroşi că am ajuns în această fază de implementare a proiectului. Această şedinţă tehnică ne-a confirmat faptul că lucrăm la un proiect foarte mare şi foarte generos pentru municipiul Arad" - a spus primarul Gheorghe Falcă, în cadrul unei conferinţe de presă.

Regenerarea urbană a spaţiilor din zona blocurilor din cartierele Alfa, Faleza Mureş, Confecţii, Micalaca, Vlaicu şi centru, inclusiv zona protejată a municipiului Arad, vizează îmbunătăţirea cadrului de viaţă în municipiul Arad prin redefinirea şi modernizarea lucrărilor de urbanizare primară şi secundară. Lucrările vor consta în amenajarea de spaţii verzi, locuri de joacă şi recreere, modernizarea căilor de acces şi a iluminatului public, amenajarea de parcări, inclusiv construirea de parcări colective etajate. Valoarea totală a proiectului este 50 milioane de euro. **JA-D.D.**

Sport

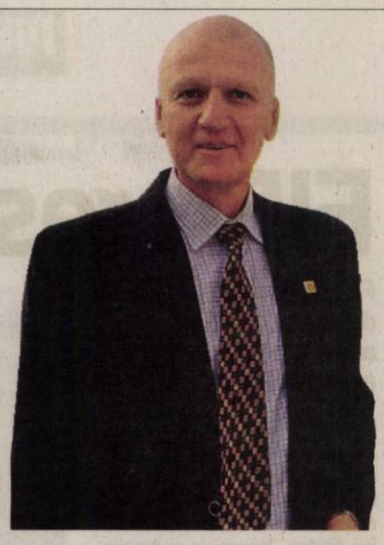

„Vom extinde Cupa Satelor, în toamnă, şi la nivelul copiilor de 11-12 ani

Adrian Lucaci, preşedinte AJF Arad

15

jucători fac parte din naționala României de polo care se pregătește pentru CE de la Barcelona. Printre ei se află doi poloiști originari din Arad, care acum evoluează pentru CSM Oradea: Levente Vancsik și Robert Gergelyfi. La finele acestei săptămâni, tricolorii participă la Benu Cup, în Ungaria, întâlnind țara gazdă, SUA și Australia.

Şase victorii la rând pentru BC Valbon Arad!

MANGALIA. Singura echipă ce reprezintă Aradul la Festivalul de baby și minibachet, BC Valbon, a înregistrat numai succese în primele șase etape. După victoriile de debut cu Tg. Mureș și Mediaș, băieții prof. Valeria Bondor au mai trecut de: CSȘ Focșani, scor 52-18, CSU Brașov, 45-29, „U" Cluj „Alb", 55-21, și CSO Voluntari, 38-7. Pe terenurile în aer liber din Mangalia, Valbon se mai duelează cu echipe din: Sf. Gheorghe, București și Craiova. **JA-D.L.**

Alex Pop FOTO: FAN

Să fie Alex Pop atacantul căutat?

ARAD. UTA nu prea are soluții, momentan, la capitolul atacanți. După ce l-a ratat pe brazilianul Pedro Henrique, iar variantele din străinătate propuse de diferiți impresari sunt ca „lozul în plic", tehnicianul Ionuț Popa a insistat pentru aducerea lui Alexandru Pop (24 ani), „vârful" clujean care a fost golgeterul echipei Dacia Unirea Brăila în campionatul precedent, cu 13 reușite. Și care a mai jucat de-a lungul carierei pentru Sănătatea Cluj, Gloria Bistrița și Unirea Jucu.

„M-am înțeles verbal cu Alex și cu impresarul său și a acceptat oferta noastră. E un atacant bun, pe care antrenorul Ionuț Popa și l-a dorit", spune Marian Costea, team-managerul utist. **JA-D.S.**

Record de echipe la Cupa Satelor

36 grupări fotbalistice rurale vor lupta pentru trofeele ediției a doua a întrecerii organizate de AJF Arad.

Progresul Nădab, câștigătoarea din 2017 FOTO: JA

ARAD. Sub coordonarea vicepreședintelui AJF Arad, Andras Mako și reprezentantului Comisiei de Competiții, Gheorghe Sfăt, duminică, 8 iulie, debutează ediția a doua a Cupei Satelor la fotbal. Primul episod al maratonului fotbalistic din „Luna lui Cuptor" are loc la Cermei, patru echipe luptând pentru calificarea în faza semifinală a întrecerii. De la ora 14, pe terenul din Cermei, în sistem fiecare cu fiecare, pe durata a două reprize a câte 20 minute, se vor întâlni Gloria Cermei, Voința Zărand, Șoimii Șimand și Villa Gurba.

9 zone

Imensul succes de care s-a bucurat ediția inaugurală, dar și faptul că Federația Română de Fotbal va implementa competiția la nivel național, având ca model Cupa Satelor AJF Arad, a adus un număr mai mare de echipe la start. Cele 36 formații au fost împărțite pe nouă zone geografice, care se vor disputa după cum urmează: Beliu, Dieci, Vinga și Horia (15 iulie), Apateu, Șicula, Seleuș, Buteni (22 iulie). Cele nouă câștigătoare de zonă vor fi repartizate în trei turnee semifinale (29 iulie), pentru ca finala în trei să se dispute pe 5 august.

Nume noi

„Scopul acestei competiții este de a atrage tinerii spre sport, miza cea mare fiind în localitățile care nu au echipe afiliate la AJF Arad. Ne-am bucura dacă din cele opt localități care participă la ediția din acest an a Cupei Satelor, măcar jumătate se vor înscrie, din toamnă, în Liga 6" - spune președintele Adrian Lucaci. Oficialul AJF Arad face referire la echipele din Apateu, Berechiu, Crocna, Brazii, Sâmbăteni, Bârzava, Chereluș și Arăneag.

Fiecare echipă participantă va primi câte o minge de fotbal, cei mai buni dintre cei buni fiind răsplătiți și cu trofee. Partenerii AJF Arad la Cupa Satelor la fotbal, ediția 2, sunt Universitatea Aurel Vlaicu Arad și Consiliul Județean Arad.

JA-D.S.

Prima ediție

În 2017, la ediția inaugurală, au participat 28 echipe, împărțite în șapte zone, cu un turneul final disputat la Păuliș. Câștig de cauză au avut cei de la Progresul Nădab, 2-0, în finala cu Frontiera Pilu.

Totul pentru judo

Micuța Carolina Szabo e multiplă medaliată cu aur pe tatami din România și Ungaria, fiind considerată o viitoare stea a judo-ului. Pentru a fi mereu alături de ea în competițiile interne și internaționale, tatăl său, Carol Szabo, a absolvit școala de antrenori de judo. FOTO: JA

Crişul, prima achiziţie pentru Liga 3

CHIȘINEU CRIȘ. Prin vocea managerului Daniel Cherecheși, cei de la Chișineu Criș spuneau, imediat după barajul de promovare în Liga 3, că vor întări lotul pentru a se comporta onorabil pe a treia scenă a fotbalului românesc după o așteptare de 34 ani.

Primul transfer al verii acoperă un post considerat important, cel de portar. Astfel, Crișul a obținut semnătura fostului golkeaper al celor de la Național Sebiș în sezonul 2016-2017, Dalin Alexandru Munteanu (21 ani). Fotbalistul șlefuit de CSȘ Drobeta Turnu Severin apărase poarta Ripensiei Timișoara, în Liga 2-a, în turul campionatului trecut, dar o accidentare gravă l-a scos din circuit până la finalul stagiunii.

La capitolul despărțiri, avem patru nume. Dacă fundașul orădean Florin Lazăr (38 ani) a decis să facă un pas înapoi, la alți trei jucători s-a renunțat. Este vorba despre fundașii laterali Drăgan și Morariu, dar și mijlocașul Covaci.

„Le mulțumim tuturor pentru aportul adus la promovarea echipei și le dorim baftă pe mai departe", a transmis Daniel Cherecheși.

JA-D.S.

Medalii la Cupa României

IAȘI. Cinci judoka de la CS Universitatea Arad, pregătiți de Mihai Telechi și Amado Lazea, au urcat pe podiumul de premiere la Cupa României rezervată seniorilor. Mai mult, fiecare dintre ei și-au adus aportul la câștigarea medaliei de argint la concursul pe echipe, atât la masculin, cât și la feminin.

În întrecerea individuală, Lorena Podelenczki a câștigat medalia de aur la categoria 70 kg, iar colega sa de la Oradea, transferată la CS Universitatea Aurel Vlaicu, Patricia Petraș a trebuit să se mulțumească doar cu argintul la cat. 57 kg. Băieții prezenți pe podium au fost: Emeric Bogoj, loc 2, cat. 73 kg, Dușan Mraz, loc 3, cat. 73 kg și Robert Nagy, loc 3, cat. +100 kg. În fine, Dan Mraz (cat. 66 kg) s-a clasat pe locul 5.

Pe tatami din Iași au fost prezenți și doi reprezentanți ai CSȘ Gloria Arad. Chiar dacă sunt cadeți, Radu Stana, loc 5, cat. 73 kg și Andrei Țole, loc 7, cat. 81 kg, au lăsat o bună impresie.

„Rezultatele sunt foarte bune, Echipa Universității Aurel Vlaicu ieșind pe locul 2, imediat după puternica școală de judo a celor de la Liberty Oradea și înaintea echipei gazdă, de la Iași", a spus prof. Mihai Telechi. **JA-D.S.**

Lorena Podelenczki FOTO: FAN

Şi-a îndeplinit o mare dorinţă

ARAD. Pasionat de fotbal și concursurile pe această temă, Cosmin Rus (41 ani) din Arad este câștigătorul etapei cu numărul 6 la „Scorul corect îți aduce premii", concurs organizat de Jurnal arădean și Aradon, cu sprijinul partenerilor Hotel Parc Moneasa, UTA, Paradisul Copiilor și Hotel Iris. Practicant al sportului rege, dar și al handbalului, în tinerețe, Cosmin a mai câștigat un premiu - un produs electrocasnic - la concursul din urmă cu patru ani. Acum și-a îndeplinit o mare dorință, aceea de a câștiga mingea de fotbal oferită de UTA.

„Fotbalul face parte din viața mea. L-am practicat la nivel de juniorat, dar apoi am ales școala. Am avut o favorită la acest Campionat Mondial, Argentina, echipă cu care țin de mic copil, pentru că, în opinia mea, l-a dat pe cel mai complex fotbalist al lumii, Diego Maradona. Cred că Franța va câștiga mondialul din Rusia. Vă felicit pentru acest concurs, e atractiv și cu premii frumoase. Poate încercați unul similar și cu Champions League" - spune fericitul câștigător. **JA-D.S.**

Cosmin Rus FOTO: JA

Brosovszky, pe banca naţionalei U18

ORADEA. Naționala României de baschet feminin Under 18 se va afla, de la finele acestei săptămâni, într-un cantonament la Oradea, în lot fiind două sportive născute la Arad dar care evoluează pentru alte echipe, iar pe bancă arădeanca Monica Brosovszky (jucătoare activă la SCM Timișoara), în postura de coordonator.

Echipa tricoloră va rămâne în cantonament de pregătire la Oradea până în data de 30 iulie, în această perioadă având programate și câteva meciuri amicale, cu Austria (19-20 iulie) și Israel (24 și 26 iulie) iar pentru data de 1 august este bifat în program un ultim meci de verificare în Austria, la Gussing. Tot acolo, în perioada 3-12 august, națională feminină U18 a României va evolua în cadrul Campionatului European, Divizia B, tricolorele urmând să joace în Grupa A, împotriva selecționatelor similare ale Georgiei, Islandei, Portugaliei, Finlandei și Ciprului.

Monica Brosovszky FOTO: FAN

Din lotul condus de Cătălin Tănase (antrenor principal) și Monica Brosovszky (coordonator) fac parte două foste jucătoare ale CSȘ Gloria Arad, Ana Maria Glisici (Napoca Baschet Cluj) și Denisa Vați (CSȘ Târgoviște). **JA-D.L.**

JURNAL ARĂDEAN

CUPA MONDIALĂ 2018
PROGRAMUL SFERTURILOR DE FINALĂ:

VINERI
6 iulie, ora 17:00, Uruguay – Franţa (TVR 1, TVR HD)
6 iulie, ora 21:00, Belgia – Brazilia (TVR 1, TVR HD)

SÂMBĂTĂ
7 iulie, ora 17:00, Suedia – Anglia (TVR 1, TVR HD)
7 iulie, ora 21:00, Rusia – Croaţia (TVR 1, TVR HD)

FIFA respinge insinuările

FIFA a reacţionat după declaraţiile acide ale fostului star argentinian.

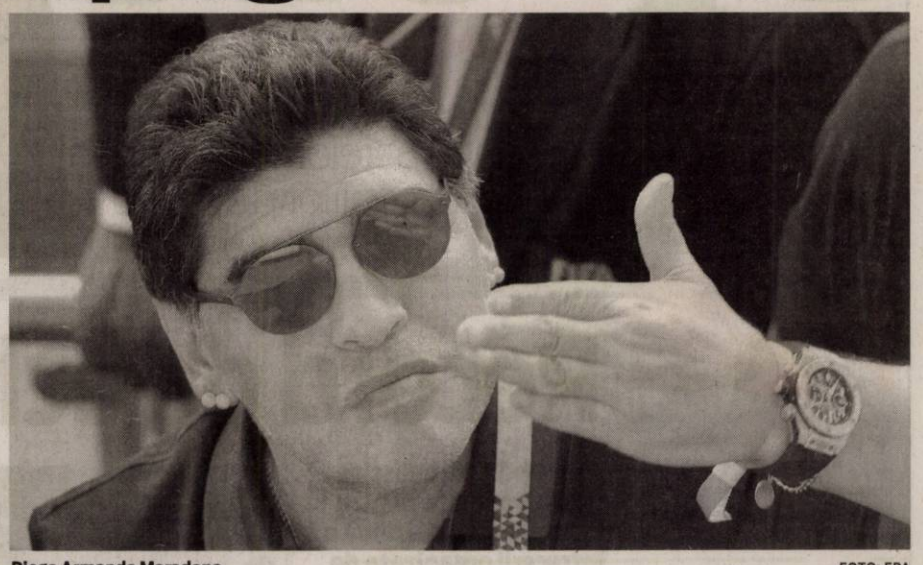

Diego Armando Maradona FOTO: EPA

FOTBAL. FIFA a denunţat „ferm" miercuri seara „insinuările" legendei fotbalului argentinian Diego Maradona referitoare la arbitrajul meciului dintre Columbia şi Anglia, din optimile de finală ale Cupei Mondiale 2018, câştigat de englezi la loviturile de departajare. În cursul unei emisiuni la un post de televiziune venezuelean, Maradona a afirmat că jucătorii columbieni au fost victimele unui „furt monumental" din partea arbitrului american Mark Geiger, referindu-se la penalty-ul acordat pentru un fault al lui Carlos Sanchez asupra lui Harry Kane, în minutul 57.

„Columbia a fost victima unui furt monumental. Arbitrul Geiger, care e american, cunoaşte poate regulile din baseball, dar cu siguranţă nu pe cele ale fotbalului. E un hoţ, Kane e cel care a faultat, în schimb el a dat penalty împotriva columbienilor. De ce nu a cerut intervenţia VAR? Trebuie să ceară scuze poporului columbian. Arbitrii sunt aleşi de Collina, care la rândul său a fost instalat de Infantino, care ar fi trebuit să elibereze FIFA de corupţie şi de hoţi, dar în acest meci noi am văzut exact contrariul. Am fost impresionat când mi s-a spus că FIFA a fost eliberată de putregai, în schimb...", a spus Maradona, cel care a înscris cu mâna împotriva Angliei la Mondialul din 1986.

„FIFA este dezamăgită să citească asemenea declaraţii din partea unui jucător care a scris istoria sportului nostru", a regretat instanţa fotbalistică mondială. „Comentariile şi insinuările suplimentare sunt total nefondate şi inadecvate", considerată FIFA, care „condamnă cu fermitate criticile referitoare la performanţele arbitrilor, pe care le consideră pozitive", ţinând cont de miza meciului respectiv. **SURSA: AGERPRES**

Duelul prietenilor: Willian vs. Eden Hazard

Vrea să iasă învingător FOTO: EPA

FOTBAL. Mijlocaşul brazilian Willian va da piept, astăzi la Kazan, cu coechipierul său de la clubul Chelsea Londra, belgianul Eden Hazard, în sferturile de finală ale Cupei Mondiale de fotbal 2018, şi s-a declarat pregătit să lase deoparte prietenia lor pentru a „ieşi învingător".

„El este unul dintre cei mai buni jucători din lume, dar în acest moment eu sunt într-o altă echipă şi vreau să fac totul pentru a câştiga. Însă ştiu că vom rămâne prieteni după", a afirmat jucătorul în vârstă de 29 de ani într-o conferinţă de presă la Soci.

„Este un om foarte modest şi îmi place să-mi petrec timpul cu el zilnic, la club. Dar acum a venit momentul pentru fiecare dintre noi să-şi apere echipa şi sper să ies câştigător", a adăugat Willian, care îl va regăsi pe teren şi pe portarul lui Chelsea, Thibaut Courtois, între buturile „Diavolilor Roşii".

Autorul celei mai bune prestaţii la Cupa Mondială în meciul din optimi cu Mexic, Willian va figura, după toate probabilităţile, în 11-le de start al selecţionerului Tite la meciul de astăzi.

SURSA: MEDIAFAX

Brych a fost trimis acasă

FOTBAL. Germanul Felix Brych, considerat unul dintre cei mai buni arbitri europeni, nu va mai fi delegat la ultimele meciuri ale Cupei Mondiale din Rusia, după ce FIFA nu l-a inclus pe lista celor 17 arbitri, 37 asistenţi şi 10 arbitri video reţinuţi pentru restul partidelor programate. Brych a arbitrat la turneul final din Rusia doar partida controversată dintre Serbia şi Elveţia (1-2), programată pe 22 iunie la Kaliningrad, în urma căreia federaţia balcanică a prezentat o plângere oficială la FIFA împotriva germanului. Un posibil penalty nesemnalizat la atacantul sârb Aleksandr Mitrovic a stat la baza reclamaţiei Serbiei, iar deşi FIFA nu a făcut niciun comentariu asupra prestaţiei arbitrului, acesta nu a mai fost delegat la fazele eliminatorii. În schimb, americanul Mark Geiger, pe care Diego Maradona l-a acuzat de furt când a acordat un penalty pentru Anglia în meciul cu Columbia, se află pe lista arbitrilor ce pot fi delegaţi la următoarele meciuri.

Lista arbitrilor validaţi pentru restul meciurilor: Alireza Faghani (Iran), Nawaf Abdulla Shukralla (Bahrain), Malang Diedhiou (Senegal), Janny Sikazwe (Zambia), Mark Geiger (SUA), Jair Marrufo (SUA), Cesar Arturo Ramos (Mexic), Andres Cunha (Uruguay), Nestor Pitana (Argentina), Sandro Ricci (Brazilia), Matthew Conger (Noua Zeelandă), Cuneyt Cakir (Turcia), Bjorn Kuipers (Olanda), Antonio Mateu Lahoz (Spania), Milorad Mazic (Serbia), Gianluca Rocchi (Italia), Damir Skomina (Slovenia).

SURSA: AGERPRES

Cavani este incert

FOTBAL. Edinson Cavani a ieşit accidentat în minutul 74 al meciului cu Portugalia şi, chiar dacă meciul a fost câştigat de Uruguay cu scorul de 2-1, victoria a fost umbrită de acest eveniment. Cavani are un edem la gambă şi, potrivit presei din Uruguay, nu este apt să evolueze 90 de minute.

Edinson Cavani (31 de ani) a fost marcatorul celor două goluri ale naţionalei sale, în meciul din optimile Campionatului Mondial împotriva Portugaliei. În partida din sferturi, sud-americanii urmează să evoluze în compania Franţei, iar posibilitatea ca starul lui PSG să intre din primul minut este redusă.

Luis Suarez, colegul lui Cavani din atac, este de părere că Uruguay va avea de suferit de pe urma absenţei: „ Au fost şi alte meciuri în care nu a jucat Cavani şi ne-am descurcat bine. Acum, situaţia este una diferită şi va fi greu fără el", a declarat jucătorul Barcelonei.

SURSA: MEDIAFAX

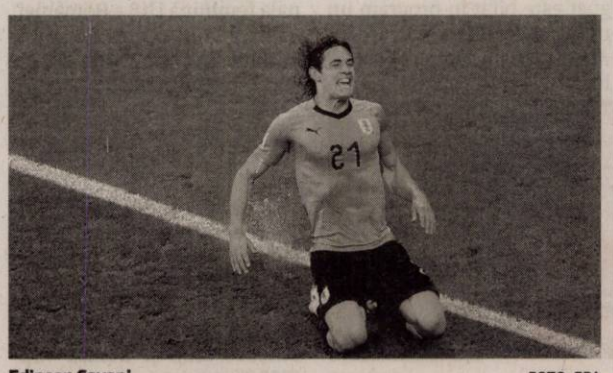

Edinson Cavani FOTO: EPA

Rivaldo: „Tu vei fi omul Cupei Mondiale"

FOTBAL. „Neymar, joacă aşa cum ai făcut-o întotdeauna şi nu da atenţie la comentariile din alte ţări, pentru că mulţi sunt deja acasă!", a transmis Rivaldo, joi, înaintea meciului din sferturile de finală al „Selecao", cu Belgia, la Cupa Mondială de fotbal 2018.

„Dacă trebuie să faci driblinguri, fă-le. Dacă vrei să înscrii un gol, înscrie-l. Şi dacă trebuie să cazi la faulturile adversarilor, cazi, iar dacă trebuie să câştigi timp pe teren, câştigă. Pentru că toată lumea face la fel", a adăugat fostul internaţional brazilian, în vârstă de 46 de ani, pe pagina sa de Instagram.

Rivaldo, sancţionat la Cupa Mondială din 2002 pentru că a simulat o accidentare la cap deşi balonul îl lovise în burtă, a reacţionat la declaraţia selecţionerului Mexicului, după victoria brazilienilor (2-0) în optimile de finală. Juan Carlos Osorio a afirmat că Neymar „este o ruşine pentru fotbal".

„Tu vei fi omul Cupei Mondiale şi idolul ţării noastre, iar acest lucru deranjează multă lume. Nu ştiu de ce", a mai spus Rivaldo. La Mondialul din Rusia, Neymar a fost ţinta ironiilor şi a criticilor pentru schimbările sale constante de coafură şi căzăturile sale spectaculoase, multe considerate simulări .

Neymar Junior FOTO: EPA

SURSA: AGERPRES

Încă un selecţioner şi-a făcut bagajele

Oscar Ramirez FOTO: EPA

FOTBAL. Oscar Ramirez, selecţionerul Costa Ricăi, eliminată în primul tur la Cupa Mondială 2018, după ce în urmă cu patru ani, la turneul final din Brazilia, a ajuns în sferturile de finală, nu a mai fost menţinut în funcţie, a anunţat Federaţia costaricană de fotbal.

„Antrenorul Oscar Ramirez nu va fi menţinut în funcţie, contractul său a expirat", a afirmat preşedintele federaţiei, Rodolfo Villalobos, în cursul unei conferinţe de presă.

Acesta a ţinut să-i mulţumească lui Ramirez pentru „devotamentul" său şi pentru întreaga activitate depusă la cârma naţionalei costaricane.

În vârstă de 53 ani, Oscar Ramirez este un fost mijlocaş numit la cârma selecţionatei ţării sale în august 2015, în locul lui Paulo Wanchope. La Mondialul din Rusia, elevii lui Ramirez au înregistrat două înfrângeri şi un egal, după ce în urmă cu patru ani, sub conducerea lui Jorge Luis Pinto, Costa Rica a reuşit să câştige aşa-numita „grupa morţii" din care au mai făcut parte Uruguay, Italia şi Anglia. Costaricanii au trecut apoi de Grecia la loviturile de departajare, în optimile de finală, înclinându-se apoi în faţa Olandei, în sferturile de finală, tot la loteria penalty-urilor.

„Martinez corespunde perfect profilului căutat"

FOTBAL. Spaniolul Roberto Martinez, aflat la cârma reprezentativei Belgiei, cu care s-a calificat în sferturile de finală ale Cupei Mondiale de fotbal, este principalul candidat pentru preluarea postului de selecţioner al Spaniei, anunţă presa iberică.

Potrivit postului de radio Cadena Ser, în general bine informat, „Martinez este antrenorul preferat de Luis Rubiales (preşedintele Federaţiei spaniole de fotbal - n.red.) pentru a-i succeda lui Fernando Hierro".

Actualul selecţioner al Belgiei „este preferat în faţa altor antrenori, precum Luis Enrique sau Michel", adaugă sursa citată.

„Rubiales consideră că Martinez corespunde perfect profilului căutat, datorită în special ideilor sale tactice, caracterului şi personalităţii sale. În cadrul federaţiei spaniole, Roberto Martinez este văzut ca un lider care poarte aduce un nou suflu echipei naţionale, după ultimele trei eşecuri la ultimele trei mari competiţii", adaugă Cadena Ser.

Principalul obstacol în calea numirii lui Roberto Martinez la cârma naţionalei Spaniei îl reprezintă faptul că tehnicianul catalan şi-a prelungit contractul chiar înaintea startului CM 2018, fiind legat prin contract de Federaţia belgiană de fotbal până în 2020.

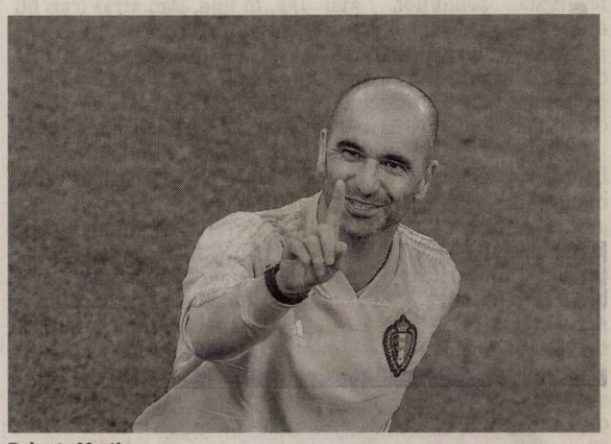

Roberto Martinez FOTO: EPA

Reprezentativa Spaniei a rămas fără selecţioner cu câteva zile înaintea startului Mondialului din Rusia, după ce Luis Rubiales l-a concediat pe Julen Lopetegui pentru că a negociat în secret cu Real Madrid. În locul acestuia a fost numit directorul sportiv Fernando Hierro, însă lipsa de experienţă a acestuia s-a făcut simţită, La Roja oprindu-se în optimile de finală, după ce a fost învinsă la loviturile de departajare de Rusia .

SURSA: AGERPRES

MEDIQA

CONTINUĂM PROMOȚIILE PENTRU TINE:

Medicină internă
consult de specialitate
ecografie
EKG

Cardiologie
consult de specialitate
ecografie
EKG

Pediatrie
consult de specialitate
ecografie

Oftalmologie
consultație de specialitate
examen fund de ochi

Obstetrică - Ginecologie
consult de specialitate
ecografie

Dermatologie
consult de specialitate
dermatoscopie

Urologie
consult de specialitate
ecografie

Detalii la 0257/217700 sau la sediul clinicii situat în Municipiul Arad, B-dul Revoluției Nr.10

www.mediqa.ro

LEONI

Companie multinațională cu o vechime de peste 100 de ani în lume, producem cablaje auto și sisteme electrice pe linii automatizate. Avem fabrici în 31 de țari, iar pe piața din România am intrat acum 19 ani, prima fabrică fiind deschisă la Arad în anul 1999.

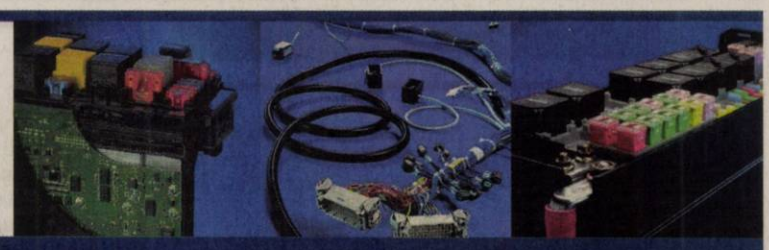

ANGAJĂM:

Operatori Asamblare
Manipulanți Marfă

Ai mai lucrat în Leoni?
Noi îți recunoaștem experiența.

Cererile de angajare se depun la sediul companiei noastre sau la adresa de e-mail:
recrutare.arad@leoni.com
Ne puteți contacta la numerele de telefon:
0372.225.268, 0372.225.369, 0735.353.313
LEONI Wiring Systems Arad
Zona Industrială Vest, Str. I, Nr. 11

OFERIM:
- ✓ Salariu mediu lunar 2600 Ron brut
- ✓ Tichete de masă in valoare de 15 lei/zi
- ✓ Bonusuri de performanță și calitate
- ✓ Ore suplimentare platite
- ✓ Spor de noapte – 30%
- ✓ Transport gratuit
- ✓ Prime de Paste si Craciun
- ✓ Prima de recomandare
- ✓ Mediul de lucru prietenos, sigur, fara zgomot și praf
- ✓ Contract de muncă pe perioadă nedeterminată
- ✓ Pachet de servicii medicale gratuite

(8803)

Societatea noastră
IAMA AGRI & CO SRL
cu sediul în Arad, care are ca obiect de activitatea productia de capsuni proaspete, pe tot parcursul anului, cat si prelucrarea lor.

IamaAgri Strawberry Factory
www.iamaagri.com
office.iama.agri@gmail.com

ANGAJEAZĂ:

INGINER AGRONOM/HORTICOL

Candidatul ideal:
- Disponibilitate de a lucra într-un mediu dinamic cu program de muncă variabil și termene limită de executie;
- Deschidere catre nou, catre invatare continuă.
- Abilități excelente de comunicare;
- Obligatoriu scris si vorbit în limba engleză și optional maghiară sau italiană.
- Permis de conducere categoria B; masina personala constituie un avantaj.
- Abilități operare calculator, în special pachetul Microsoft Office;

Descrierea job-ului:
- Identifica bolile, daunatorii cat si eventualele carente ale capsunului si planifica impreuna cu consultantul/managmentul societatii tratamentele
- Participa la planificarea lucrarilor de infiintare si intretinere culturii de capsun si verifica periodic realizarea acestora
- Participa la planificarea activitatii fermei
- Colecteaza zilnic diferite date privind activitatile desfasurate in cadrul fermei
- Completeaza documente de natura operationala pentru societate
- Verifica periodic situatia stocurilor existente in cadrul fermei
- Raporteaza etapele de dezvoltare si productie a culturilor catre superiori
- Coordoneaza activitatea personalului auxiliar si a muncitorilor din cadrul fermei
- Indeplinirea altor sarcini, la cererea superiorilor ierarhici;

CV-urile se trimit pe adresa de e-mail: **office.iama.agri@gmail.com** (8860)

SC ERGAD TECHNOLOGY SRL

Arad, str. Padurii nr. 24, firma cu capital integral italian care activeaza in domeniul industriei electronice

angajează:

MONTATORI SUBANSAMBLE SI OPERATORI ASAMBLARE PARTE MECANICA
Femei si barbati pentru montarea componentelor electronice.
SE OFERA:
- Salariu de incadrare 2600 ron din prima luna
- bonus dupa 3 luni de la data angajarii
- decontare transport+asiguram transport pe ruta Arad-Zadareni si Arad-Iratos,Dorobanti,Curtici,Macea cu microbuz
- tichete de masa din prima zi
- prime de vacanta
- analize gratuite pentru angajare
- ore suplimentare platite dublu
- program de lucru 1 schimb

TEHNICIENI ELECTRONISTI
Pentru control si reparare placi electronice cu tehnologia SMD si montarea componentelor in SMD
CERINTE:
- Experienta
- cunoasterea limbii italiene constituie un avantaj
- cunoasterea si capacitatea de a citi schemele electronice;
- capacitatea de a suda componentele SMD;
- disponibilitate pentru deplasari in Italia.
- se vor specifica in curriculum vitae experientele de munca in domeniul electronicii
- salariu de incadrare 2750 ron din prima luna
- bonus dupa 3 luni de la data angajarii

Trimiteti CV la adresa:
otilia.dimeny@ergad.eu sau prin fax 0257-306194; tel.0257-206247

OPERATORI LINIE SMD
CERINTE:
- Cunoasterea si capacitatea de a citi schemele electronice constituie un avantaj
- Disponibilitate pentru deplasari in Italia.
- Se vor specifica in curriculum vitae experientele de munca in domeniul electronicii

SE OFERA:
- Salariu de incadrare 2750 ron
- Bonus dupa 3 luni de la data angajarii
- Ore suplimentare platite dublu
- Sporuri de noapte platite
- Decontare transport
- Tichete de masa din prima zi
- Prime de vacanta

(8023)

MONTATORI SUBANSAMBLE SI OPERATORI ASAMBLARE
Femei si barbati pentru montarea componentelor electronice.
SE OFERA:
- Salariu de incadrare 2500 ron
- bonus dupa 3 luni de la data angajarii
- decontare transport+asiguram transport pe ruta Arad-Zadareni si Arad-Iratos,Dorobanti,Curtici,Macea cu microbuz
- tichete de masa din prima zi
- prime de vacanta
- analize gratuite pentru angajare
- ore suplimentare platite dublu
- program de lucru 1 schimb

Trimiteti CV la adresa:
otilia.dimeny@ergad.eu sau prin fax 0257-306194;tel.0257-206247

SZ masini unelte

S.C. S.Z. MASINI UNELTE S.R.L.

SOCIETATE CU CAPITAL STRĂIN
care își desfășoară activitatea în Zona Industrială NV Arad, ANGAJEAZĂ:

- **Strungar**
- **Frezor pentru freze universale și comenzi numerice**
- **Lăcătuș și sudor construcții sudate**
- **Inginer mecanic pentru producție**

Persoanele interesate să lucreze în condiții deosebite, într-o hală nou construită beneficiind de o salarizare atractivă, sunt rugate sa își depună un C.V. la sediul firmei, pe e-mail sau pe fax.

Putem fi contactați la:
Sediu: Arad, Str. III - Zona Industrială NV, Nr. 10, Ap5.
E-mail: resurse.umane@szmasiniunelte.com
Telefon: 0372-907-885 între orele 07:00 – 16:00
Fax: 0257-242-422
(8837)

ACA MARKET ANDREI MUREȘANU angajează

VÂNZĂTORI și LUCRĂTORI COMERCIALI

Ce oferim? *Posibilitate de promovare, bonusuri în funcție de performanță, salariu atractiv între 1.500-2.000 net, program flexibil, part time sau full time.*

Dacă te entuziasmează ideea de a lucra cu noi, trimite CV-ul tău la adresa: **Arad, Andrei Mureșanu nr. 9** sau adresa de email: **pikeplace8@gmail.com.**
Pentru programări și interviu, telefon: **0752.927.214.** (8575 - H30280)

DR. ONITA
CENTRU MEDICAL

CENTRUL DE CHIRURGIE SI PROCTOLOGIE DR. ONITA

HEMOROIZI
Fisuri, Fistule anale
VARICE

Tratamente profesioniste personalizate cu sau fără operație.

Arad, str. Augustin Doinas 32
Tel. 0740-336-899
www.dronita.ro

(640654)

Transformă nemulțumirea în siguranță!

ARTEX SCM

SOCIETATE CU TRADIȚIE ÎN DOMENIUL TEXTIL

ANGAJEAZĂ

CONFECȚIONERI ÎMBRĂCĂMINTE
sau persoane cunoscătoare de meserie,
MONTATORI BUTONI SI CAPSE, CONTROLORI CALITATE

OFERIM: *climat de lucru european * salarii motivate în acord individual * tichete de masă * primă de transport - prezență, *premii * un singur schimb *asistență medicală.

Angajările se fac pe bază de probă de lucru.

DETALII: telefon : 0357-408-275; 0357-408-276

(8347 - H0344)

Oftamed
Servicii oftalmologice complete
Oftalmologie | Optică | Chirurgie | Laser

Descoperă noua
sală de operații pentru intervenții chirurgicale oftalmologice

Dr. Țurlea Magdalena
Dr. Țurlea Cristian

reducere 25%
pentru operații de cataractă

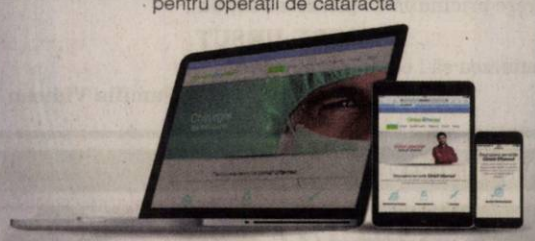

Arad, str. Miron Costin bl. 9 ap. 2-3
0257 253 523 www.oftamed.ro 0735 520 489

(640115)

ELNET SECURITY

ELNET SECURITY angajează urgent

AGENȚI DE PAZĂ

(barbati, femei) pentru obiectiv industial Leoni Arad, program de lucru în ture: 12/24, 12/48.
Salariu net **8 lei/ora** și **transport gratuit**.

0735.188.865

DECESE

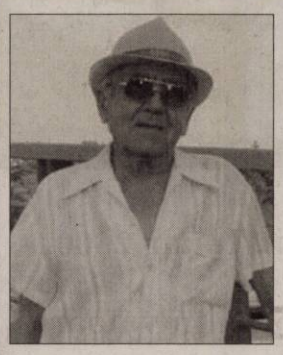

Ne despărţim cu multă durere în suflete de cel care a fost soţ, tată, bunic, frate şi unchi,

KOVÁCS KÁROLY.

Înmormântarea va avea loc la Cimitirul Eternitatea (UTA) sâmbătă, 7 iulie 2018 la ora 13,00. Te vom iubi mereu.

Soţia Irma, fiul Károly cu familia, fiica Melinda cu nepotul Richi

---

Cu adâncă durere în suflet, anunţ decesul mamei mele

DAN ELENA,

în vârstă de 81 ani.

Priveghiul va avea loc sâmbătă, 7 iulie 2018, între orele 9:00-23:00, la Casa Funerară Kuki din str. Cocorilor nr. 6. Slujba de înmormântare va avea loc duminică, 8 iulie 2018, ora 14:00, la aceeaşi locaţie.

Fiul Dan

Cu nemărginită durere şi tristeţe anunţ dispariţia bruscă a celui care a fost soţ,

URSUŢ PETRU.

Slujba de înmormântare va avea loc astăzi, 6 iulie 2018, ora 13:00, de la capela Cimitirului Eternitatea (UTA). Dumnezeu să te odihnească în pace!

Soţia Tatiana Ursuţ

Ne despărţim cu multe regrete în suflet de cel ce a fost soţ, tată, socru, bunic, străbunic şi cuscru,

OARCEA PAVEL.

Dumnezeu să-l ierte şi să-l odihnească în pace! Înmormântarea va avea loc astăzi, 6 iulie 2018, ora 15:00 de la capela Cimitirului din Şiria.

Îl vor plânge mereu: soţia Zorica, fiicele Rodica şi Felicia cu soţii, nepoţii Dana, Carmen cu soţii şi Radu cu Mădălina şi strănepoata Emma

---

Cu durere în suflet, anunţăm trecerea în veşnicie a scumpului nostru unchi şi cumnat,

BIER IOSIF

– decedat la vârsta de 88 ani în Germania.

Dumnezeu să-l odihnească în pace! Înmormântarea va avea loc astăzi, 6 iulie 2018, la Cimitirul din Rastatt (Germania).

Familia îndoliată

CONDOLEANŢE

Suntem alături de prietena noastră Tatiana Ursuţ, în marea durere pricinuită de pierderea soţului,

PETRU URSUŢ.

Dumnezeu să-l odihnească în pace!

Familia Vidican

SERVICII FUNERARE

(H-749928)
IN MEMORIAM
NON STOP!
KUKI - servicii funerare complete
Producător de sicrie - oferă sicrie la preţ de producător.
GRATUIT rezolvăm actele la spital, primărie, casa de pensii şi C.A.R.P.
Transport intern şi internaţional ● Accesorii funerare.
Contact: Arad, Str. Mihai Eminescu nr. 4 (în curte), vis-a-vis de Cerbul Albastru.
Telefon: 0257/211929, mobil: 0723-343-964
www.inmemoriamkuki.com
CASĂ FUNERARĂ - Strada Ştefan Ludwic Roth nr. 1 D, Grădiste
- Str. Cocorilor nr. 6 (lângă magazinul Izolta)

Ne-ai atins viţile prin unicitatea stilului tău destoinic, curajos, ţi-ai privit durerile şi poverile cu încredere că poţi juca până la final, pe cont propriu... c-a fost greu, c-a fost uşor, cu demnitate ai stat în faţa vieţii, fiind exemplu de cinste, onestitate, adevăr. Ne-ai lăsat în uimire, îndureraţi... Mereu te vom purta în suflet,

PETRICĂ URSUŢ.

Oana şi colectivul S.C. Shelly S.R.L. Arad

Suntem alături de colegul nostru Piterman Iulian Mihai la pierderea mamei dragi. Sincere condoleanţe!

Colectivul SC Top SA Arad

O rugăciune către Dumnezeu, o lumânare aprinsă şi gânduri pioase în ceasul despărţirii de cea care a fost distinsa

prof. DAN ELENA.

Fie-vă somnul lin!

Ghizela Şerban

Vecinii din Piaţa Arenei nr. 6, Bl. E îşi exprimă regretul cu trecerea la cele veşnice a celei care a fost

prof. DAN ELENA.

Dumnezeu s-o ierte şi s-o odihnească în pace!

COMEMORĂRI

Cu durere în suflet anunţ împlinirea a 40 de zile de la despărţirea de soţul meu,

lt.col.(r) MIHUŢ IOAN-GHEORGHE.

Parastasul de pomenire va avea loc sâmbătă, 7 iulie 2018, ora 11,00 la Biserica Ortodoxă din Parcul Micălaca. Bunul Dumnezeu să-l aşeze în rândul drepţilor şi să-l odihnească în pace!

Soţia Leonora

Au trecut 6 ani de lacrimi şi dor de când a plecat dintre noi cel ce a fost

BRAIŢIU GHEORGHE

din Măderat.

Bunătatea şi dragostea cu care ne-a înconjurat vor rămâne veşnic în inimile noastre. Dumnezeu să-l odihnească în pace!

Fiica Melania cu ginerele Sorin

Au trecut 40 zile de când ne-a părăsit scumpa noastră mamă, soacră, bunică, soră şi cumnată,

GHERDAN CORNELIA

(n. BĂTĂLAN).

Nimic nu poate înlocui dorul de tine. Vei rămâne veşnic în sufletele noastre. Parastasul va avea loc sâmbătă, 7 iulie, ora 12 la Biserica Ortodoxă Grădişte II. Bunul Dumnezeu să-ţi dea odihnă veşnică!

Familia: Camelia şi Bujor Sas, Titus Ugrin şi Andrea

În această zi, aducem un pios omagiu scumpei noastre mamă, soacră şi bunică,

MANGU ELENA

la parastasul de 6 săptămâni care va avea loc sâmbătă, 7 iulie la Catedrala Nouă Podgoria la ora 12,30.

Familia

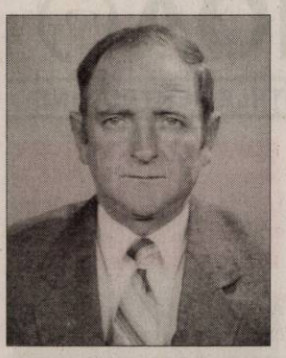

Au trecut 6 luni de lacrimi şi tristeţe de la plecarea spre lumea veşnică a celui care a fost soţ, tată, socru şi bunic,

MIRON CONSTANTIN.

Nu te vom uita niciodată. Parastasul va avea loc sâmbătă, 7 iulie 2018, ora 14:00, la Catedrala Veche.

Familia

Cu multă durere în suflet şi un dor nemărginit, anunţăm că în urmă cu 6 săptămâni s-a stins din viaţă

ing. MOJIC PETRU,

dragul nostru soţ, tată, socru şi bunic. Nu te vom uita niciodată! Parastasul va avea loc sâmbătă, 7 iulie 2018, la Biserica Ortodoxă din Şimand. Dumnezeu să-l odihnească în pace!

Familia îndoliată

Multe lacrimi, tristeţe şi dor cu gândul la despărţirea de părinţii noştri dragi,

BACIŞ FILIMON,

din Arăneag

– 11 ani de la deces

şi

BACIŞ ARSILIA

– 5 ani şi jumătate de la deces.

Ne-au rămas doar amintirile frumoase şi un dor nestins. Să vă odihniţi în pace! Nu vă vom uita niciodată!

Fiica Lenuţa şi ginerele Teodor, împreună cu copiii şi familiile lor

---

Tatăl meu a plecat într-o lume mai bună, dar îl păstrez în sufletul meu pentru restul vieţii mele,

HERBEI NICOLAE

din Bârsa.

Tatăl meu cu suflet mare/
Te-ai stins ca o lumânare/
Ai lăsat în urma ta/ Lacrimi şi durere grea.

Fiica Dorina cu ginerele Radu

Deplângem, nemângâiaţi, trecerea în eternitate, în urmă cu 11 ani a mamei

MOŢIU FLOARE (IŢA),

respectiv taica

MOŢIU IOAN (IONICĂ)

– 6 ani.

Dumnezeu să vă odihnească în pace! În veci pomenirea voastră!

Fiul cu familia

SERVICII FUNERARE

CASA FUNERARĂ RO STYL
str. COCORILOR nr. 27
(între cimitirele Eternitatea şi Pomenirea)
OFERĂ:
- GRATUIT SĂLI DE PRIVEGHI (capele).
- SĂLI PENTRU POMENI, cu meniu la alegerea clientului.
- SICRIE şi RESPETE produse de firma noastră, la PREŢ REDUS.
- GRATUIT pregătim dosarul pentru ridicarea ajutorului de înmormântare.
tel. 0728 690 120 / 0728 690 121
www.casafunerara-arad.ro (558185)

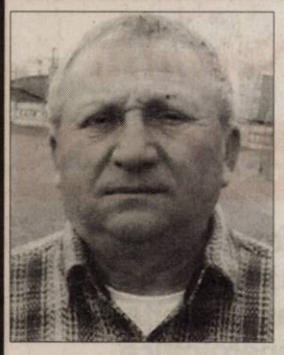

Au trecut 6 săptămâni de când moartea fulgerătoare l-a răpit de lângă noi, mult prea devreme,

la numai 71 ani pe iubitul nostru soţ, tată, bunic,

GHIŢĂ JUCHEL.

Dragul nostru, tu ai plecat grăbit în somn aşa cum îţi doreai mereu, după o seară minunată alături de prietenii noştri dragi. Noi cei rămaşi cu sufletele pustiite de durere te plângem mereu, aprindem lumânări la tristul tău mormânt şi ne rugăm Bunului Dumnezeu să te odihnească în pace!

Nu te vom uita niciodată dragă

GHIŢĂ!

Parastasul va avea loc sâmbătă, 7 iulie, ora 12:00, la Biserica Ortodoxă Şega 1.

Somn lin

GHIŢĂ!

Familia îndoliată

Se împlineşte un an (în 7 iulie 2018) de lacrimi şi dor de când a plecat pe drumul fără întoarcere cea care a fost

HOSU MARIANA,

o soţie, mamă, soacră şi bunică minunată şi iubitoare. Parastasul va avea loc sâmbătă, 7 iulie 2018, ora 11:30, la Catedrala Veche – Piaţa Mare.

Soţul Mitică, fiul Călin, nora Silvana şi iubita nepoată Elise

---

Cu multă durere anunţăm că se împlinesc şase săptămâni de la decesul dragei noastre mamă, bunică şi străbunică,

SOFIA ONIGA

(născută DIHEL, în Nădab).

Parastasul de pomenire va avea loc la Biserica Ortodoxă Nouă din Grădişte, sâmbătă, 7 iulie 2018, la ora 12:00. Nu te vom uita niciodată! Dumnezeu să te odihnească!

Familia

Se împlinesc 3 ani de când a plecat dintre noi scumpa noastră mamă,

FILDAN ELENA.

Parastasul va avea loc la Catedrala Nouă (Podgoria) sâmbătă, 7 iulie 2018, la ora 11:00. Dumnezeu să o odihnească în pace!

Copiii

Se împlinesc 18 ani de când sora, soţia şi verişoara noastră,

CHILA VIORICA (NINA)

a plecat de lângă noi lăsând în sufletul nostru un gol imens, multă durere, lacrimi şi un dor nemărginit care se intensifică cu trecerea anilor.

Se roagă pentru odihna sufletului ei Mariana şi Gustav

Azi se împlinesc 5 ani de la plecarea dintre noi a mamei şi bunicii

HERBEI MARIA.

Dumnezeu s-o odihnească!

Anuţa şi Liviu

Au trecut 40 de zile de când te-ai dus la Ceruri, scumpa noastră mamă, soacră, bunică şi străbunică

CIOARA ILEANA.

Nimic nu poate înlocui dorul de tine mamă, durerea din sufletul nostru a rămas aceeaşi.

Te vom plânge mereu, fiica Florica cu familia, fiul Petrică cu familia, fiica Neli cu familia.

Vei rămâne veşnic în sufletele noastre.

Parastasul va avea loc sâmbătă, 7 iunie, la Biserica Ortodoxă din Grădişte (Str. Petru Rareş), ora 12:00.

Bunul Dumnezeu să-ţi dea odihnă veşnică!

Cu adâncă tristeţe în suflet reamintim că s-au scurs 7 ani de când dragul nostru soţ, tată şi bunic,

BISTRIAN FLORE

a plecat dintre noi. Vei rămâne mereu în inimile noastre.

Familia

Chiar dacă anii trec şi zilele se duc, noi nu te vom putea uita niciodată iubitul nostru soţ, tată, socru, bunic şi străbunic,

STADLER ŞTEFAN.

O clipă de aducere aminte la trei ani de când ai plecat dintre noi. Dumnezeu să te odihnească în pace!

Familia

De 10 ani sub neagră cruce/ Doarme un soţ şi un tată dulce/ Iar noi îl rugăm pe Dumnezeu/ Să ne aline dorul greu,

ROŞU SIMION

1933-2008

Se împlinesc 10 ani de când iubitul nostru soţ şi tată a trecut în nefiinţă.

Cu dor nemărginit şi veşnică recunoştinţă, soţia Maria şi fiica Mariana

---

Cu adâncă durere reamintesc celor care l-au cunoscut că au trecut 25 de ani de când cel care a fost

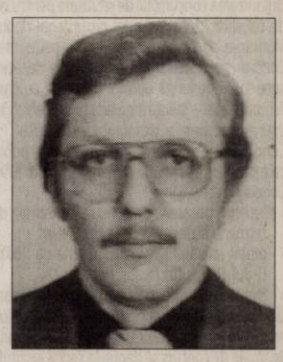

WEBER EUGEN

a părăsit această lume. Dumnezeu să-l odihnească în Împărăţia Sa!

Soţia

Azi, 6 iulie se împlinesc 3 ani de la plecarea în cer a scumpei noastre mamă, bunică, străbunică, soacră şi soră,

KARDA ANNA.

Dumnezeu să o odihnească în pace!

Familia

Cu durere, familia aminteşte că în data de 4 iulie s-au împlinit 16 ani de când a plecat dintre noi cel care a fost soţ, tată şi bunic drag,

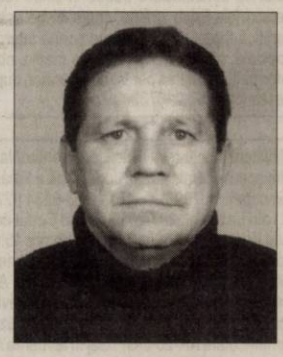

VICTOR LUPŞA.

Dumnezeu să-l odihnească în linişte şi pace!

Familia

Tristă şi de neuitat va rămâne data de 11 iulie când a plecat dintre noi scumpul nostru soţ, tată, socru şi bunic,

IOVANOV MARIUS – OCTAVIAN.

Timpul scurs nu vindecă dorul imens din sufletele noastre. Bunul Dumnezeu să te aibe în paza Sa, să-ţi ocrotească sufletul bun şi iubitor! Parastasul de pomenire va avea loc sâmbătă, 7 iulie, la Biserica Ortodoxă din str. M. Eminescu, ora 12:00. Dumnezeu să te odihnească în pace!

Soţia Agi, fiul Arthur împreună cu soţia Anca şi mult iubita ta nepoţică Sonia

---

• **Vând casă** de vacanţă nr. 1058 Covăsânţ deal, 2 camere, bucătărie, coridor, terasă acoperită, pivniţă, curte 1.000 mp, 8.000 Euro, negociabil. Telefon 0257/280676. 59633

VILE-ARAD

• **Vând vilă** mare în Ghioroc, pivniţă+3 nivele, cu garaj, living, bucătărie, 5 dormitoare, 5 băi, terasă mare, grădină cu vie şi pomi fructiferi. Preţ negociabil la vedere. Tel. 0740.512.942. 39966

TERENURI LOCAL

• **Vând teren** agricol 5 hectare, zona Armonia, drum acces, curent în zonă, 1 Euro/mp. Telefon 0742.968.943. 55096

TERENURI JUDEŢ

• **Vând loc** de casă în Cicir, 2.900 mp, central, ☎0753.594.333. 59708

• **Vând loc** de casă 900 mp la Curtici, îngrădit cu pomi, fântână, curent electric, anexe şi rulotă, 12.000 Euro, ☎0752.425.210. 52500

IMOBILE CHIRII

• **Închiriez 1** cameră, bucătărie şi baie, central. Tel. 0357- 805571, după ora 14. 55992

OFERTE LOCURI DE MUNCĂ

• **Angajăm agenţi** de curăţenie. Oferim bonuri de masă. Telefon 0723.721.881. 55093

• **Angajăm agenţi** de securitate. Tel. 0768.197.898 şi 0769.005.704.

• **Angajăm conducător** auto profesionist C, E pentru transport intern local Arad. Salarizare atractivă. Tel. 0371.353.905. 53004

• **Angajăm infirmiere** pentru cămine de bătrâni, Gai şi Micălaca, 0743.072.755. 59707

• **Angajăm manipulant** marfă şi şofer tir. Pentru informaţii apelaţi 0725.896.819. 56369

• **Angajăm muncitori** pentru fabrica de mezeluri. Tel. 0730.060.569.

• **Angajăm operatori** CNC cu/fără experienţă (bărbaţi, femei), strungar, personal calitate. Salar de la 2.600 brut, 0743.508.492, 0740.189.594.

• **Angajăm în** Micălaca motostivuitorist şi portar cu atestat, ☎0741.740.576, 0257- 259805.

• **Angajăm tehnician** sistem alarmă. Experienţa anterioară nu este necesară, cablarea fiind avantaj. Colectiv plăcut, ☎0752.441.413.

• **Angajez cofetar(ă)** şi patiser(ă) în zona UTA. Salarizare şi condiţii deosebite. Tel. 0744.767.777.

• **Angajez recepţioneră** şi cameristă hotel, zona Intim. Tel. 0745.724.550.

• **Depozit de** logistică angajează stivuitorişti şi manipulanţi. Tel. 0733.103.684. 52495

• **Firmă de** construcţii angajează muncitori calificaţi şi necalificaţi. Tel. 0742.057.665.

• **Firmă de** curăţenie industrială angajează femei, bărbaţi. Condiţii avantajoase, ☎0732.124.686.

• **SC angajează:** buldoexcavatorişti, muncitori calificaţi şi necalificaţi. Telefon 0744.511.701, 0745.389.770.

• **Angajăm asistentă** la cabinet de dermatologie. Informaţii tel: 0722.315.669.

• **Societate pază** angajează agenţi pază şi dispeceri centru alarmă, ☎0741.440.831. 55966

PRESTĂRI SERVICII

• **Acoperişe tablă** Lindab, dulgherie, ţiglă ceramică, jgheaburi, burlane, 0738.229.888, 0743.443.473. 51384

• **Executăm acoperişe** orice tip, reparaţii, jgheaburi, burlane, faţade. Telefon 0757.861.058. 55101

• **Executăm acoperişe,** orice tip de reparaţii la acoperişe, etc., 0752.870.977. 51383

• **Executăm zidărie,** tencuieli, zugrăveli, termoizolaţie, acoperişuri, consolidări, subzidiri, fundaţii, 0740.696.157. 37519

• **Reparăm acoperişuri,** montăm Lindab sau ţiglă, dulgherie. Preţuri avantajoase, 0735.034.521. 55082

CONSTRUCŢII

• **Aduc balast,** nisip, sort, pământ, ridic moloz, maraniţă, lemne, ☎0747.206.371. 46188

• **Aduc la** domiciliul clientului nisip, balast, sort, griblură, ☎0745.237.099. 52475

• **Vând lemne** de foc. Tel. 0752.532.421. 51392

AUTO STRĂINE

• **Vând BMW** 320 TDI, 2003, consum redus, 3.900 Euro/negociabil, ☎0759.016.167. 56007

• **Vând Mercedes** C180 benzină, 2003, CPC 1998, 3.300 Euro/negociabil, ☎ ☎0759.016.167. 56006

• **Vând Peugeot** Partner 1.9 D, 2006, 177.000 km, impecabil, ☎0744.397.162. 55119

RULOTE – REMORCI

• **Vând remorcă** RM-7 de tractor, cu roata 5 basculabilă, 0357-413.852. (55976)

ELECTRONIC PLUS

• **Vând frigider,** congelator, maşină spălat automată, combină ladă, vitrină, ☎0257-210613. 55959

ANIMALE,PĂSĂRI

• **Vând pui** de carne şi rasă mixtă. Tel. 0748.322.489. 34725

• **Vând 2** porci la 140- 150 kg/bucată, rasă de carne, ☎0744.855.910. 56997

PIERDERI

• **Pierdut CUI** original şi anexa la certificatul de înregistrare aparţinând lui Zoriori S.R.L. Le declar nule. 59725

• **Pierdut 2** bucăţi certificate constatatoare nr. 38692 din 21.06.2017 pe Maluki Createam SRL, eliberat de ORC Arad. Le declar nule. 59698

LOCURI DE VECI

• **Vând două** locuri de veci, Cimitirul Eternitatea- UTA. Tel. 0722.504.378. 56428

• **Vând 2** locuri de veci la UTA. Telefon 0730.732.555. 47599

• **Vând 2** locuri de veci la Cimitirul UTA cu bodură şi capace de beton, crucea şi vazele din marmoră albă, zonă foarte bună, în spate la capela Nosferatum. Tel. 0752.653.836. 56048

• **Vând 3** locuri de veci în Cimitirul Eternitatea. Tel. 0357- 424.935. 59634

ÎMPRUMUTURI FINANCIARE

• **IFN acordă** credite de nevoi personale angajaţilor şi pensionarilor, ☎0729.660.774.

GARSONIERE

• **A A** Achiziţionez garsonieră, apartament 1 cameră, cash, ☎0746.055.126, ☎0755.483.216. 16025

• **A Cumpăr** garsonieră, apartament 1 cameră. Plătesc cash, ☎0742.781.651. 42334

AP.2 CAMERE-ARAD

• **A A** Achiziţionez apartament 2,3,4 camere, cash, ☎0746.055.126, ☎0755.483.216. 16027

• **A Cumpăr** cu banii jos apartament 2- 3 camere, 0721.670.839. 42357

• **Vând apartament** 2 camere, B- dul Revoluţiei nr. 89, et. 1 în suprafaţă de 90 mp, la preţ avantajos, 0728.343.346. 51405

• **Vând apartament** 2 camere, etaj 1, Bl. A11, str. Aurel Vlaicu- Arad. Preţ negociabil, ☎0720.502.507. 56993

• **Vând urgent** apartament 2 camere 70 mp, mobilat+ utilat- P-ţa Agroalimentară Vlaicu. Telefon 0744.523.701 (proprietar) 51032

AP.3 CAMERE-ARAD

• **Vând apartament** 3 camere semidecomandat, etaj 3, Micălaca. Fără credit ipotecar. Tel. 0751.967.080, 0726.587.654. 55961

CASE-ARAD

• **Casă mansardată** Grădişte, 8 camere, 3 băi, garaj, 2 apartamente, 0722.257.409. 56374

• **Cumpăr casă** 3 camere, bucătărie, baie, teren 500- 1.000 mp, în Arad. Tel. 0727.836.953. 56372

• **Ocazie! Vânzare** în Poltura pe Poetului casă mare, teren 5.223 mp, toate utilităţile, 130.000 Euro, negociabil, 0747.125.134. 49742

• **Vând casă** cu 4 corpuri 1.500 mp, gard beton, toate utilităţile, ideal pentru mai multe familii, pretabil firmă, policlinică etc., situată în Aradul Nou, ☎0730.922.086. 55065

CASE-JUDEŢUL ARAD

• **Vând casă** rustică în Moroda, loc de casă alăturat 3.800 mp, gard metal nou, 60 m stradal, 2 porţi metal, 3 fântâni, pomi fructiferi, drum nou stradal. Preţ 10.000 Euro, ☎0784.984.909, e- mail: mbibart@aol.com 56001

• **Vând casă** în Sântana, str. Căprioarei nr. 57. Telefon 004987828107. 56942

CASE DE VACANŢĂ-JUD ARAD

• **Vând cabană** pe deal, în Ghioroc. Tel. 0722.979.890. 56362

Ministerul Finanţelor Publice. Agenţia Naţională de Administrare Fiscală. Direcţia Generală Regională a Finanţelor Publice - Timişoara. Administraţia Judeţeană a Finanţelor Publice Arad. Serviciul Colectare şi Executare Silită Persoane Juridice. Dosar de executare nr. 19427/2017. Nr./ Data: ARG-DEJ-65176/26.06.2018. Anunţ privind vânzarea bunurilor mobile. În temeiul prevederilor art. 250, alin. (2) din Legea nr. 207/2015 privind Codul de Procedură Fiscală, cu modificările şi completările ulterioare, vă facem cunoscut că, în ziua de 24, luna Iulie, anul 2018, ora 15.00, în localitatea Arad, B-dul. Revoluţiei nr. 77 cam. 35, se vor vinde la licitaţie următoarele bunuri mobile, proprietate a debitorului/ terţei persoane SC BARON EUROVIA SRL, prima licitaţie/ licitaţia a III-a. Denumirea bunului mobil. Descriere sumară, Drepturile reale şi privilegiile care grevează bunurile, dacă este cazul, Preţul de evaluare sau de pornire al licitaţiei, exclusiv TVA, Cota TVA/ neimpozabil/ scutit *): Autoutilitară Mitsubishi Fuso, tip FB83/ Canter, AR-58-ZIK, an fabric. 2005, ..., 14445 lei, 19%; Autoturism Renault, tip Kangoo, AR-81-JIK, an fabric. 2005, ..., 2330 lei, 19%; Utilaj colmatare fisuri VG50 Dito Group, cu dispozitiv turnare, ..., 4660 lei, 19%; Placă compactoare unidirecţională Wacker WP 1550A, ..., 2095 lei, 19%. *) Regimul şi cotele de taxă pe valoarea adăugată aplicabil/ aplicabile pentru vânzarea bunurilor mobile sunt cele prevăzute de Titlul VII din Legea nr. 227/2015 privind Codul Fiscal, cu modificările şi completările ulterioare. Invităm pe cei care pretind vreun drept asupra acestor bunuri să înştiinţeze despre aceasta organul de executare, înainte de data stabilită pentru vânzare. Cei interesaţi în cumpărarea bunurilor sunt invitaţi să se prezinte la termenul de vânzare, la locul fixat în acest scop şi până la acel termen să prezinte oferte de cumpărare. Pentru participarea la licitaţie ofertanţii depun, cu cel puţin o zi înainte de data licitaţiei, următoarele documente: a) oferta de cumpărare; b) dovada plăţii taxei de participare sau a constituirii garanţiei sub forma scrisorii de garanţie, reprezentând 10% din preţul de pornire a licitaţiei. Plata taxei se va efectua în contul IBAN RO94TREZ0215067XXX022241, beneficiar Direcţia Generală Regională a Finanţelor Publice Arad, cod de identificare fiscală 3519933, deschis la Trezoreria Arad; c) împuternicirea persoanei care îl reprezintă pe ofertant; d) pentru persoanele juridice române, copie de pe certificatul unic de înregistrare eliberat de Oficiul Registrului Comerţului; e) pentru persoanele juridice străine, actul de înmatriculare tradus în limba română; f) pentru persoanele fizice române, copie de pe actul de identitate; g) pentru persoanele fizice străine, copie de pe actul de identitate/ paşaport; h) declaraţia pe proprie răspundere a ofertantului prin care certifică faptul că nu este persoană interpusă cu debitorul. Cumpărătorului îi revine obligaţia de a respecta prevederile legale speciale, cum ar fi obligaţiile de mediu, obligaţiile de conservare a patrimoniului naţional sau altele asemenea,respectiv: ... Alte informaţii de interes pentru cumpărător, după caz: ... Pentru informaţii suplimentare, vă puteţi adresa la sediul nostru sau la numărul de telefon 0257.216739. (8867 - H 59677)

Ministerul Finanţelor Publice. Agenţia Naţională de Administrare Fiscală. Direcţia Generală Regională a Finanţelor Publice - Timişoara. Administraţia Judeţeană a Finanţelor Publice Arad. Serviciul Colectare şi Executare Silită Persoane Juridice. Dosar de executare nr. 7828. Nr. ARG-DEJ-65341/27.06.2018. Anunţ privind vânzarea bunurilor mobile. În temeiul prevederilor art. 250, alin. (2) din Legea nr. 207/2015 privind Codul de Procedură Fiscală, cu modificările şi completările ulterioare, vă facem cunoscut că, în ziua de 02, luna August, anul 2018, ora 15:00, în localitatea Arad, str. B-dul. Revoluţiei, nr. 77, camera 35, jud. Arad, se vor vinde la licitaţie următoarele bunuri mobile, proprietate a debitorului/ terţei persoane SC ALCASIO SRL, cu domiciliul fiscal în localitatea Arad, str. Hatman Arbore, nr. 37, judeţ Arad, cod de identificare fiscală 13966831, prima licitaţie: Denumirea bunului mobil. Descriere sumară, Drepturile reale şi privilegiile care grevează bunurile, dacă este cazul, Preţul de evaluare sau de pornire al licitaţiei, exclusiv TVA, Cota TVA/ neimpozabil/ scutit *): Autoturism Mazda 626, 2.0 DITD, an fabr. 2002, motorină, 1998 cmc, nr. înmatriculare AR-20-DGF, Gaj în favoarea A.J.F.P. Arad, 7.214 lei, 19%; Autoutilitară Daf tip TE96NC/FT95.430S380, an fabr. 2004, motorină, 12580 cmc, nr. înmatriculare AR-08-YGL, Gaj în favoarea A.J.F.P. Arad, 49.506 lei, 19%; Semiremorcă Tirsan tip XS, an fabr. 2002, 3 axe, nr. înmatriculare AR-08-TJY, Gaj în favoarea A.J.F.P. Arad, 18.262 lei, 19%; Autoturism Mercedes Benz, tip 211/E 280CDI, an fabr. 2005, motorină, 2987 cmc, nr. înmatriculare AR-08-BKM, Gaj în favoarea A.J.F.P. Arad, 37.496 lei, 19%; Autoutilitară Volkswagen Transporter, an fabr. 1997, motorină, 2371 cmc, nr. înmatriculare AR-13-BKM, Gaj în favoarea A.J.F.P. Arad, 12495 lei, 19%. *) Regimul şi cotele de taxă pe valoarea adăugată aplicabil/ aplicabile pentru vânzarea bunurilor mobile sunt cele prevăzute de Titlul VII din Legea nr. 227/2015 privind Codul Fiscal, cu modificările şi completările ulterioare. Invităm pe cei care pretind vreun drept asupra acestor bunuri să înştiinţeze despre aceasta organul de executare, înainte de data stabilită pentru vânzare. Cei interesaţi în cumpărarea bunurilor sunt invitaţi să se prezinte la termenul de vânzare, la locul fixat în acest scop şi până la acel termen să prezinte oferte de cumpărare. Pentru participarea la licitaţie ofertanţii depun, cu cel puţin o zi înainte de data licitaţiei, următoarele documente: a) oferta de cumpărare; b) dovada plăţii taxei de participare sau a constituirii garanţiei sub forma scrisorii de garanţie, reprezentând 10% din preţul de pornire a licitaţiei. Plata taxei se va efectua în contul IBAN RO94TREZ0215067XXX022241, beneficiar Direcţia Generală Regională a Finanţelor Publice Timişoara - Administraţia Judeţeană a Finanţelor Publice Arad, cod de identificare fiscală 3519933, deschis la Trezoreria Operativă Municipiul Arad; c) împuternicirea persoanei care îl reprezintă pe ofertant; d) pentru persoanele juridice române, copie de pe certificatul unic de înregistrare eliberat de Oficiul Registrului Comerţului; e) pentru persoanele juridice străine, actul de înmatriculare tradus în limba română; f) pentru persoanele fizice române, copie de pe actul de identitate; g) pentru persoanele fizice străine, copie de pe actul de identitate/ paşaport; h) declaraţia pe proprie răspundere a ofertantului prin care certifică faptul că nu este persoană interpusă cu debitorul. Cumpărătorului îi revine obligaţia de a respecta prevederile legale speciale, cum ar fi obligaţiile de mediu, obligaţiile de conservare a patrimoniului naţional sau altele asemenea, respectiv: -. Alte informaţii de interes pentru cumpărător, după caz: -. Pentru informaţii suplimentare, vă puteţi adresa la sediul nostru sau la numărul de telefon 0257.202739. (8869 - H 59677)

PRIMĂRIA MUNICIPIULUI ARAD ANUNŢĂ

În şedinţa extraordinară din 19 Iunie 2018, Consiliul Local al Municipiului Arad a adoptat următoarele hotărâri, care pot fi studiate integral pe site-ul oficial al instituţiei, www.primariaarad.ro, la Serviciul Relaţii cu Publicul (camera 5 – Palatul Cenad), precum şi la Serviciul Informare Cetăţeni (camera 2) din cadrul Primăriei Municipiului Arad. Hotărârile normative pot fi studiate şi la panoul de afişaj de la intrarea în Primăria Municipiului Arad

Nr. crt.	Data adoptării	Iniţiatorul hotărârii	Titlul hotărârii
263.	19 iunie 2018	PRIMAR	aprobarea ordinii de zi a şedinţei publice extraordinare a Consiliului Local al Municipiului Arad din 19 iunie 2018.
264.	19 iunie 2018	PRIMAR	neexercitarea dreptului de preemţiune cu privire la achiziţionarea apartamentului nr. 1, situat în Arad, str. Tribunul Dobra nr. 7.
265.	19 iunie 2018	PRIMAR	aprobarea indicatorilor tehnico-economici pentru achiziţia şi modernizarea tramvaielor, aprobarea studiului de oportunitate privind achiziţia de material rulant nou şi modernizare de material rulant existent şi a demarării procedurilor de achiziţie publică pentru atribuirea acordului – cadru.
266.	19 iunie 2018	PRIMAR	modificarea şi completarea Hotărârii nr. 326/2017 a Consiliului Local al Municipiului Arad privind aprobarea proiectului „Reabilitare termică clădire Şcoală Gimnazială Avram Iancu Arad", str. Vasile Conta nr. 2 B şi a cheltuielilor legate de proiect în cadrul Axei prioritare 3, Prioritatea de investiţii 3.1 Operaţiunea B, Apelul de proiecte nr. POR /2016/3/3.1/B/1/7 REGIUNI.
267.	19 iunie 2018	PRIMAR	aprobarea modificării şi completării Hotărârii Consiliului Local nr. 324/2017 cu privire la modificarea şi completarea Hotărârii nr. 117/2014 pentru aprobarea Documentaţiilor de Avizare a Lucrărilor de Intervenţii pentru obiectivul de investiţie „Reabilitarea termică a clădirilor unor unităţi de învăţământ secundar inferior din Municipiul Arad".
268.	19 iunie 2018	PRIMAR	respingerea proiectului de hotărâre nr. 326/2017 referitor la aprobarea actualizării studiului de fundamentare privind decizia de concesionare a proiectului „Amenajare parcare subterană Piaţa Avram Iancu din Municipiul Arad".
269.	19 iunie 2018	PRIMAR	aprobarea proceselor-verbale/stenogramelor şedinţelor extraordinare ale Consiliului Local al Municipiului Arad din data de 16 aprilie 2018, ora 9,30, 2 mai 2018 şi 8 mai 2018.

(8874)

SC PORKPROD SRL

titular al proiectului

„CONSTRUIREA UNEI CAPACITATI DE PROCESARE"

propus a fi realizat in sat Variasu Mare, com. Iratosu, F.N. (CF 301513), Jud. Arad anunta publicul interesat asupra luarii deciziei etapei de incadrare de catre Agentia pentru Protectia Mediului Arad in cadrul procedurilor de evaluare a impactului asupra mediului si evaluare adecvata, pentru proiectul mentionat mai sus.

Proiectul deciziei de incadrare si motivele ce o fundamenteaza pot fi consultate la sediul Agentiei pentru Protectie a Mediului Arad, Splaiul Muresului, FN de luni pana vineri orele 09-14, precum si la urmatoarea adresa de internet: **www.apmar.anpm.ro**

Publicul interesat poate inainta comentarii /observatii la proiectul deciziei de incadrare in termen de 5 zile de la data publicarii prezentului anunt, pana la data de 10.07.2018. (8865)

Primăria comunei IRATOŞU

oferă spre închiriere, prin licitaţie publică cu strigare, spaţiu comercial cu S = 36 mp.

Data licitaţiei: **13 Iulie 2018, ora 8:30.**

Data limită de depunere a solicitărilor: **12.07.2018, ora 15:00,** la sediul Primăriei nr. 1, localitatea Iratoşu. Informaţii la sediul Primăriei Iratoşu, judeţul Arad, telefon **0257/454101.** (8871 - H 59687)

DIVERSE

- **Cumpăr cupru,** alamă, cositor, aluminiu, plumb, fier, caroserii, pene, coarne cerb, ☎0748.912.117. 52531
- **Cumpăr obiecte** antice, fotolii, candelabre, ceasuri, insigne, medalii, etc., 0726.078.999. 47247
- **Cumpăr pene** de gâscă noi şi vechi la domiciliu. Plata pe loc. Telefon 0757.191.250. 48209
- **Vând canapea** 2 persoane, cărucior pentru persoană cu handicap, ☎0730.196.546 46732
- **Vând cazane** ţuică diferite mărimi, preţ avantajos. Telefon 0757.620.644. 59635
- **Vând coame** acoperiş, frigider, Moneasa 162 A. Tel. 0723.861.610. 46740
- **Vând maşină** de cusut. Telefon 0722.979.890. 56363
- **Vând moară** pentru măcinat porumb (mămăligă). Tel. 0722.705.793. 43023
- **Vând uşi** exterior englezeşti antifonate, antiefracţie cu vitralii, geamuri noi securit, electrocasnice noi şi second hand, anvelope. Repar electrocasnice. Lipova 0744.796.542. 55579
- **Vând 500** kg prune, în Cicir. Tel. 0753.594.333. 59714

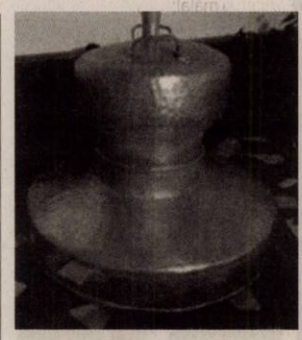

- **Vând cazane** ţuică diferite mărimi. Telefon 0740.979.825. 47159

PRIMĂRIA MUNICIPIULUI ARAD ANUNŢĂ

Organizarea concursului de recrutare pentru ocuparea funcţiei publice de execuţie vacante de consilier, clasa I, gradul profesional debutant la Serviciul Agricol –Direcţia Secretar Municipiu, din cadrul aparatului de specialitate al Primarului Municipiului Arad.

Condiţii specifice: studii universitare de licenţă absolvite cu diplomă, respectiv studii superioare de lungă durată, absolvite cu diplomă de licenţă sau echivalentă, domeniul fundamental – ştiinţe inginereşti, domeniul de licenţă – ingineria mediului, specializarea – ingineria sistemelor biotehnice şi ecologice.

Condiţiile generale de ocupare a funcţiilor publice pentru care se organizează concursul sunt cele prevăzute la art. 54 din Legea nr. 188/1999 privind Statutul funcţionarilor publici.

Concursul constă în:

- selecţia dosarelor de concurs: în termen de max. 5 zile lucrătoare de la data expirării termenului de depunere a dosarelor;
- proba scrisă programată în data de 08.08.2018, ora 11:00, la sediul instituţiei - Arad B-dul. Revoluţiei nr. 75;
- interviul- în termen de max. 5 zile lucrătoare de la data susţinerii probei scrise.

Dosarele de concurs conţin, în mod obligatoriu, documentele prevăzute la art. 49 din H.G.R. nr. 611/2008, cu modificările şi completările ulterioare.

Dosarele de concurs se depun la sediul instituţiei până la data de 25.07.2018.

Coordonatele de contact pentru primirea dosarelor:

- adresa de corespondenţă: Arad B-dul. Revoluţiei nr. 75 - cam. 8, Serviciul Resurse Umane;
- telefon: 0257281850, interior 162;
- fax: 0257250253;
- adresa de e-mail: pma@primariaarad.ro;
- persoana de contact: Stoian Monica-Elena – consilier – Serviciul Resurse Umane.

Bibliografia şi atribuţiile prevăzute în fişa postului se afişează la sediul instituţiei-avizierul Serviciului Resurse Umane şi pe pagina de internet a instituţiei: www.primariaarad.ro. (8874)

CAUTĂ pentru muncă în Germania
electrician, vopsitor şi muncitori necalificaţi
în construcţii.
Detalii la telefon: 0726.974.747
(H56887)

Angajăm FEMEIE PENTRU CURĂŢENIE
la un magazin din ATRIUM Mall (lângă gară).
Salar: 700 RON NET (în mână) pe lună.
Program: 3 ore dimineata. Info la tel: **0726-728.375.**
(8840)

Centrul Medical Neamtiu

Consultaţii gratuite asigurate de CAS

- Dermatologie pediatrică
- Dermatochirurgie
- Tratamente pentru căderea parului
- Tratamente pentru acnee
- Epilare definitivă
- Depistarea şi tratarea bolilor venerologice

NOU! *Panou fototerapie UVA şi UVB - tratament revoluţionar în psoriazis, vitiligo, dermatită atopică, sclerodermie*

Vă propunem o alternativă modernă la serviciile medicale actuale, oferindu-vă calitate, profesionalism şi respect faţă de pacienţi într-un cadru plăcut.

Adresa: str. Posada nr. 50, Arad. ☎ 0745-596-312

(7787)

Ministerul Finanţelor Publice. Agenţia Naţională de Administrare Fiscală. Direcţia Generală Regională a Finanţelor Publice - Timişoara. Administraţia Judeţeană a Finanţelor Publice Arad. Serviciul Colectare şi Executare Silită Persoane Juridice. Dosar de executare nr. 12815. Nr. ARG-DEJ-65344/27.06.2018. Anunţ privind vânzarea bunurilor mobile. În temeiul prevederilor art. 250, alin. (2) din Legea nr. 207/2015 privind Codul de Procedură Fiscală, cu modificările şi completările ulterioare, vă facem cunoscut că, în ziua de 01, luna August, anul 2018, ora 15:00, în localitatea Arad, str. B-dul. Revoluţiei, nr. 77, camera 35, jud. Arad, se vor vinde la licitaţie următoarele bunuri mobile, proprietate a debitorului/ terţei persoane SC ACQUA EXPERT INSTALL SRL, cu domiciliul fiscal în localitatea Arad, str. Bobocilor, nr. 10, judeţ Arad, cod de identificare fiscală 18484540, prima licitaţie: Denumirea bunului mobil. Descriere sumară: Autoturism Dacia Logan, an fabr. 2007, benzină, 1390 cmc, nr. înmatriculare AR-08-RFT, 381.000 km, geamuri electrice faţă, AC, capotă faţă dreapta lovită, cu zgârieturi şi urme rugină, funcţională. Drepturile reale şi privilegiile care grevează bunurile, dacă este cazul: Gaj în favoarea A.J.F.P. Arad. Preţul de evaluare sau de pornire al licitaţiei, exclusiv TVA: 3.250 lei. Cota TVA/ neimpozabil/ scutit *): Neimpozabil. *) Regimul şi cotele de taxă pe valoarea adăugată aplicabil/ aplicabile pentru vânzarea bunurilor mobile sunt cele prevăzute de Titlul VII din Legea nr. 227/2015 privind Codul Fiscal, cu modificările şi completările ulterioare. Invităm pe cei care pretind vreun drept asupra acestor bunuri să înştiinţeze despre aceasta organul de executare, înainte de data stabilită pentru vânzare. Cei interesaţi în cumpărarea bunurilor sunt invitaţi să se prezinte la termenul de vânzare la locul fixat în acest scop şi până la acel termen să prezinte oferte de cumpărare. Pentru participarea la licitaţie ofertanţii depun, cu cel puţin o zi înainte de data licitaţiei, următoarele documente: a) oferta de cumpărare; b) dovada plăţii taxei de participare sau a constituirii garanţiei sub forma scrisorii de garanţie, reprezentând 10% din preţul de pornire a licitaţiei. Plata taxei se va efectua în contul IBAN RO94TREZ0215067XXX022241, beneficiar Direcţia Generală Regională a Finanţelor Publice Timişoara - Administraţia Judeţeană a Finanţelor Publice Arad, cod de identificare fiscală 3519933, deschis la Trezoreria Operativă Municipiul Arad; c) împuternicirea persoanei care îl reprezintă pe ofertant; d) pentru persoanele juridice române, copie de pe certificatul unic de înregistrare eliberat de Oficiul Registrului Comerţului; e) pentru persoanele juridice străine, actul de înmatriculare tradus în limba română; f) pentru persoanele fizice române, copie de pe actul de identitate; g) pentru persoanele fizice străine, copie de pe actul de identitate/ paşaport; h) declaraţia pe proprie răspundere a ofertantului prin care certifică faptul că nu este persoană interpusă cu debitorul. Cumpărătorului îi revine obligaţia de a respecta prevederile legale speciale, cum ar fi obligaţiile de mediu, obligaţiile de conservare a patrimoniului naţional sau altele asemenea, respectiv: -. Alte informaţii de interes pentru cumpărător, după caz: -. Pentru informaţii suplimentare, vă puteţi adresa la sediul nostru sau la numărul de telefon 0257.202739. (8868 - H 59677)

SC GEOSTRONG MIXT SRL

prin specialiştii ei în domeniul Protecţiei Datelor cu Caracter Privat conform Regulamentului UE 679/2016, realizează lucrări de audit în domeniu, la următoarele preţuri:

Primării de Comune	1000 - 2000 Ron
Şcoli generale	600 - 800 Ron
Licee	800 - 1400 Ron
Agenţi economici cu maxim 10 salariţi	1000 - 5000 Ron
Cabinete medicale	2500 - 6500 Ron

Pentru alte instituţii sau agenţi economici mai mari , preţurile se negociază în limite rezonabile.

✉ contact@geostrong.ro
☎ 0751-142-192
(8832 - H 55106)

ADMINISTRAŢIA NAŢIONALĂ „APELE ROMÂNE" ADMINISTRAŢIA BAZINALĂ DE APĂ MUREŞ SISTEMUL DE GOSPODĂRIRE A APELOR ARAD

cu sediul în Arad, str. Liviu Rebreanu, nr. 101, organizează concurs conform HG nr. 286/23.03.2011 pentru ocuparea pe perioadă nedeterminată a următoarelor posturi contractuale de execuţie vacante:

- **un post - AGENT HIDROTEHNIC – Formaţia Arad / SH Arad.**
- **un post – MUNCITOR HIDROMETRU – Staţia Hidrologică Arad.**

Condiţii de participare:

- **Studii medii/ generale;**
- **Calificare în meseria de agent hidrotehnic/ muncitor hidrometru prezintă un avanta.j**

Concursul se va organiza la sediul ***S.G.A. Arad,***
conform calendarului următor:

- **Proba practică - 01.08.2018, ora 10:00**
- **Proba interviu - 06.08.2018, ora 10:00**

Dosarele de concurs se vor depune până în data de 20.07.2018, ora 13:00 , la Comp. RURPA.

Relaţii suplimentare se pot obţine pe site-ul instituţiei http://**www.rowater.ro/damures<Posturi disponibile**, sau la tel. **0257/280362 int.144,** la secretarul Comisiei de concurs. (8866 - H 59632)

EVIDENŢIAZĂ-TE!

Text: **DATA apariţiei:**.....

Talon valabil până în 30 septembrie 2018

Date personale:

Nume şi Prenume:

Telefon:

Buletin de identitate:

TALON + PREŢUL CATEGORIEI AFERENTE

Anunţurile se preiau zilnic, la ghişeu, până în ora 16**, după această oră, se pot prelua doar prin intermediul sistemului online de preluare al anunţurilor disponibil pe www.jurnalaradean.ro . Anunţurile de mică publicitate din Jurnal Aradean se publică pe baza talonului din ziar
Redacţia nu îşi asumă responsabilitatea pentru conţinutul anunţurilor de mică publicitate!

JURNAL

Analize medicale în funcţie de vârstă

Analizele medicale periodice au ca scop depistarea precoce a bolilor.

Puțini dintre noi se prezintă la medic pentru un examen medical anual. Mulți își spun: „Eu sunt sănătos. De ce să merg la medic?", ignorând faptul că o persoană sănătoasă poate fi un bolnav sau un pacient insuficient investigat. Un examen de bilanț periodic are drept scop supravegherea stării de sănătate și depistarea precoce a celei de boală.

Copii (între 0-18 ani)

Controlul de rutină cuprinde: examen clinic complet; elemente de puericultură; bilanț nutrițional (greutate, talie, perimetre, indice de masă corporală, dentiție etc.); imunizări (antihepatită B, DifteroTetanoPertusis, Haemophilus influenzae tip B, antipolio, antirujeolă, antirubeolă, varicelă, pneumococ, antihepatita A, antigripal, antiinfecție cu Rotavirus etc.); testare auditivă și vizuală; bilanț de dezvoltare neuropsihică pe etape de vârstă.

Examenul clinic de bilanț: în primele șase luni se face lunar; de la șase la 12 luni: la două-trei luni; între unu și doi ani - la șase luni; între unu și 18 ani - anual.

Cu ocazia examenului clinic de bilanț, medicul de familie poate remarca anumite anomalii: creștere anormală a taliei, a greutății, efectele unui aport insuficient de vitamina D - rahitism; un aport insuficient de fier - anemie carențială; anomalii cardiace - sufluri sau aritmii, anomalii ale tensiunii arteriale - HTA; semne clinice sugestive pentru o anomalie.

În funcție de rezultatul evaluării clinice făcute de medicul de familie, se recomandă eventual alte examinări de specialitate sau investigații.

Adulți

Chiar dacă ne simțim bine, efectuarea unor controale anuale, urmate de alte investigații recomandate în funcție de vârstă și de factorii de risc, este un obicei pe care merită să ni-l formăm. Analizele preventive variază în funcție de vârstă, unele teste fiind recomandate după 40 de ani. De asemenea, intervalul la care se repetă analizele diferă, în funcție de starea de sănătate a fiecăruia. Persoanele cu risc mediu de îmbolnăvire se investighează anual. După vârsta a doua, anumite teste se repetă de două ori pe an.

Analize recomandate în cadrul unui control de rutină: hemoleucograma; testele care investighează funcția hepatică; testele de funcționalitate renală; coagulograma; probleme de inflamație; ionograma; profilul metabolic; tensiunea arterială; ecografia abdominală; electrocardiograma (EKG); ecocardiografia; sumarul de urină; serologiile virale; mamografia și examenul citologic Babeș-Papanicolau; radiografia toracică; testul sângerărilor ocult în scaun; colonoscopia; examinarea aluniței la dermatoscop; testele pentru tuberculoză; consultul stomatologic.

SURSA: SENSIBLU.RO

Dieta fără gluten

Produsele fără gluten sunt tot mai căutate nu numai de către persoanele care suferă de boala celiacă, dar și de către cei care doresc să aibă un trai sănătos.

În cazul multora dintre noi, glutenul poate împiedica absorbția eficientă a substanțelor nutritive și perturba buna funcționare a sistemului digestiv. Glutenul produce o inflamație gravă a intestinului subțire persoanelor care suferă de boală celiacă, și într-o măsură mai mică poate afecta și persoane care nu au boala celiacă. Senzația de balonare, disconfortul abdominal, meteorismul, durerile surde de stomac, problemele de digestie pot fi evitate sau ameliorate renunțând la produsele cu gluten. Este foarte greu să ne ferim de gluten, căci se găsește în multe dintre alimentele clasice. Cu toate acestea, cine dorește să aibă o dietă fără gluten poate urma câțiva pași simpli și eficienți. dacă este bine informat.

Ce este glutenul

Glutenul este o proteină care se găsește în grâu, secară, orz, dar se poate ascunde și în alte produse în afară de cele de panificație (în sosul de soia, în bere sau mezeluri). Produsele pe bază de grâu sunt foarte des întâlnite pe masa românilor - de la pâine simplă până la biscuiți și produse de patiserie-cofetărie. Știm că pâinea îngrașă datorită caloriilor goale (fără nutrienți), dar iată că acesta nu este singurul „rău", căci glutenul din pâine are și el efecte nedorite. Făina cu mult gluten este preferata tuturor, pentru că acesta ajută la creșterea produselor de panificație. Glutenul este ceea ce face aluatul elastic, pufos și frumos crescut.

Alimentele permise în dieta fără gluten

Multe dintre alimentele sănătoase și delicioase sunt în mod natural fără gluten:

- Boabe de fasole, linte, semințe și alune (oleaginoase);
- Ouă proaspete;
- Carne proaspătă, pește și pasăre (dar nu gătită sub formă de șnițel, pane sau marinată);
- Fructe și legume;
- Majoritatea produselor lactate.

Este important să vă asigurați că produsele nu au fost procesate industrial sau amestecate cu ingrediente ce conțin gluten, aditivi sau conservanți.

- Amarant;
- Hrișcă;
- Porumb și mălai;
- Semințe de in;
- Făinuri fără gluten (din orez, soia, porumb, cartof, lupin, fasole);
- Paste din quinoa, orez, hrișcă, năut, mazăre, linte, fasole;
- Mei;
- Quinoa;
- Orez;
- Sorg;
- Soia;
- Tapioca.

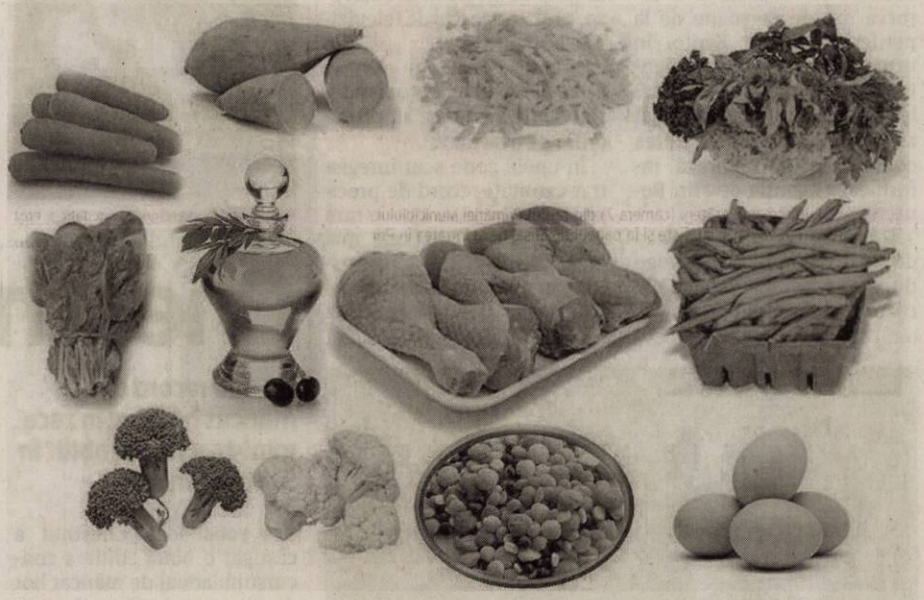

O dietă fără gluten implică excluderea totală a produselor ce conțin proteina denumită gluten.

Dieta fără gluten este dedicată în special pentru tratarea bolii celiace. Boala celiacă mai poartă numele de sprue celiac, enteropatie gluten sensibilă, enteropatia glutenica sau sprue nontropical. Leziunile provocate la nivelul intestinului subțire în cazul celor ce suferă de boala celiacă afectează absorbția normală a nutrienților, în special a grăsimilor, calciului, fierului și folaților (sindrom de malabsorbție). La nivel mondial sunt afectate de boala celiacă sute de milioane de oameni (numai în SUA sunt înregistrate 20 de milioane de persoane cu această boală).

Respectarea unui regim alimentar fără gluten poate fi dificilă inițial, dar odată cu trecerea timpului și cu multă răbdare și creativitate, veți descoperi că se găsesc suficienți înlocuitori (chiar mai sănătoși) pentru alimentele consacrate care conțin gluten.

Dieta fără gluten este un tratament pentru boala celiacă, dar unii adulți și mai ales copii care nu au boală celiacă pot avea totuși simptome atunci când consumă produse cu gluten. Acest lucru se numește sensibilitate non-celiacă la gluten. Persoanele cu această sensibilitate au opțiunea de a adopta o dietă fără gluten, în timp ce oamenii cu boală celiacă sunt nevoiți să aibă o alimentație cu totul fără gluten, pentru a preveni simptomele și complicațiile legate de boala lor.

Trecerea la o dietă fără gluten este o schimbare majoră a stilului de viață și, ca în cazul oricărui lucru nou, este nevoie de ceva timp până la acomodarea totală. Inițial, veți simți că dieta impune pre multe restricții, mai ales dacă nu ați avut simptome îngrijorătoare înainte de diagnostic. Vă puteți concentra pe varietatea mare de produse fără gluten disponibilă pe piață, cum ar fi pâinea, biscuiții, grisinele și pastele din alte cereale decât cele cu gluten.

Dacă doriți să începeți o dietă fără gluten este recomandat să consultați medicul nutriționist, care vă poate răspunde la întrebări și vă poate sfătui cum să evitați glutenul, având o alimentație sănătoasă și echilibrată.

Atenție la contaminarea cu gluten!

Contaminarea apare când alimentele fără gluten intră în contact cu alimente ce conțin gluten. Acest lucru se poate întâmpla în timpul procesului de producție, ca de exemplu atunci când se utilizează aceleași utilaje de fabricare pentru o mare varietate de produse alimentare.

SURSA: PRODIETA.RO

Alimente interzise în dieta fără gluten

Evitați toate alimentele și băuturile ce conțin:

- Orz (malțul, aroma de malț și oțetul din malț sunt, de obicei, realizate din orz);
- Secară;
- Triticale (un hibrid de grâu și secară);
- Grâu. Evitarea grâului poate fi o provocare, deoarece produsele din grâu sunt numeroase. Sunt multe tipuri de făină din grâu pe rafturile supermarket-urilor – făină simplă, făină cu brom, făină îmbogățită, făină cu fosfați, făină pentru creștere etc. Alte produse din grâu ce trebuie evitate sunt: făină din grâu dur, făină graham, griș, făină de alac.
- Evitați orice produs făinos ce nu are menționat „Fără gluten" pe etichetă. Anumite cereale, cum ar fi ovăzul, pot fi contaminate cu grâu în timpul etapelor de producție și procesare industrială. Din acest motiv, medicii și nutriționiștii recomandă, în general, evitarea ovăzului, cu excepția cazului în care produsele sunt etichetate ca fiind fără gluten.

De asemenea, trebuie acordată atenție sporită produselor care pot conține gluten în mod indirect sau auxiliar. Aceste produse pot fi:

- Aditivi alimentari, cum ar fi aroma de malț, alimente procesate cu amidon și altele.
- Medicamente și vitamine care utilizează glutenul drept liant.

Căldură mare în regiunea Quebec FOTO: EPA

Val de caniculă în Quebec

OTTAWA. Cel puțin 18 persoane au murit din cauza umidității și temperaturilor ridicate cauzate de un val de caniculă care a afectat regiunea canadiană Quebec în ultimele șase zile, informează postul CNN. Dr. David Kaiser, un oficial din cadrul Departamentului Regional de Sănătate Publică din Montreal, a declarat că cele mai multe victime aveau peste 50 de ani și locuiau singure în locuințe fără aer condiționat.

Douăsprezece decese s-au înregistrat în Montreal, alte cinci în regiunea Eastern Townships și unul în orașul Laval.

Autoritățile din Montreal au deschis 19 centre de primajutor în clădiri publice din oraș și au recomandat populației să verifice regulat dacă persoanele cu risc crescut în caz de caniculă sunt în regulă. Valul de căldură, care a început în urmă cu o săptămână să afecteze provincia Quebec, este cel mai grav înregistrat în ultimele decenii în această regiune, relatează postul canadian CBC. **SURSA: MEDIAFAX**

Mii de evacuați în Japonia

TOKYO. Autoritățile nipone au ordonat joi evacuarea a câtorva mii de persoane de la periferia orașului Kyoto, în urma precipitațiilor abundente căzute în regiune în ultimele câteva zile, meteorologii avertizând că ploile ar putea continua până duminică, informează agenția de știri Reuters.

Un muncitor de 59 de ani a decedat în prefectura Hyogo după ce a fost luat de ape și a căzut într-o conductă, iar alte două persoane au fost rănite în timp ce încercau să-l salveze, a relatat postul de televiziune NHK.

Agenția de știri Kyodo a transmis că aproximativ 16.000 de persoane au primit ordin de evacuare.

În unele zone s-au înregistrat cantități-record de precipitații, de până la 457 de mm în doar două zile, cele mai mari cantități fiind înregistrate în unele zone ale insulei Shikoku. **SURSA: MEDIAFAX**

În parc

Lupii au fost fotografiați în parcul „Wolfs from Gevaudan", în apropiere de Saint Leger de Peyre, în sudul Franței. FOTO: EPA

Riscă închisoare pe viață

LOS ANGELES. Trei persoane au fost puse sub acuzare pentru răpirea actorilor americani Daisy McCrackin, cunoscută din filmul „Halloween: Resurrection", și Joseph Capone, infractorii solicitând suma de 20.000 de dolari pentru eliberarea celor doi.

Pe 3 mai 2017, Keith Andre Stewart, Johntae Jones și Amber Neal s-au prezentat la locuința lui McCrackin și, sub amenințarea armei, i-au răpit pe cei doi. Victimele au fost duse în locuința lui Jones, unde Capone a fost dezbrăcat de haine și ținut într-o cadă de baie timp de 30 de ore. În același timp, Jones și Neal au dus-o pe actriță pe la mai multe bănci, cerându-i să le plătească suma de 20.000 de dolari în schimbul eliberării lor, lucru pe care aceasta l-a și făcut. În cele din urmă, acuzații au dus-o pe McCrackin la locuința acesteia, i-au dat drumul, iar actrița a contactat poliția, care a reușit să îi aresteze pe cei trei.

Miercuri, cei trei au fost puși sub acuzare, printre altele, pentru răpire, atac cu armă, furt, posesie de metamfetamină. Poliția din Los Angeles a menționat că acuzații riscă o pedeapsă cu închisoarea pe viață. **SURSA: MEDIAFAX**

Daisy McCrackin FOTO: FAN

Ucis de un urs polar

OTTAWA. Un bărbat din Canada a murit după ce a fost atacat de un urs polar, acesta fiind ucis în momentul în care încerca să o protejeze pe fiica lui, astfel că s-a interpus între copil și animal, informează BBC.

Aaron Gibson, în vârstă de 31 de ani, călătorea în insula Sentry, din regiunea Nunavut, în nordul Canadei, când a fost atacat de ursul polar. Aceasta este o destinație cunoscută pentru pescuit și vânătoare, situată pe coasta vestică a golfului Hudson.

O rudă a bărbatului a afirmat că acesta „a murit ca un erou", spunându-i fetiței să fugă, în timp ce el s-a interpus între copil și urs. Fetița nu a fost rănită, însă barbatul a murit fiind atacat de urs. Un alt bărbat care a fost martor la tragedie a împușcat animalul, omorându-l. Tatăl copiilor nu era înarmat în momentul atacului. Una dintre fetițe a chemat ajutoare folosind radioul de pe barcă. **SURSA: MEDIAFAX**

Urs în Sentry FOTO: EPA

Colecții de bijuterii la Paris

PARIS. Colierele decorate cu smaralde și rubine au fost vedetele de ieri la Săptămâna Modei de la Paris, unde brandul Chopard și alți bijutieri de lux au colaborat cu casele de modă tradiționale pentru a-și prezenta cele mai recente colecții, informează Reuters.

Compania elvețiană Chopard a combinat pietre și metale prețioase cu materiale considerate mai puțin nobile, precum aluminiul, care poate fi colorat și prelucrat pentru a crea structuri ușoare și cu motive elaborate. „Aluminiul ne-a permis să producem câteva bijuterii deosebit de creative", a declarat Celine Wackie-Eysten, directorul de comunicare al brandului elvețian. Cea mai recentă colecție a casei Chopard - cu bijuterii ale căror prețuri pot să atingă pragul de 1 milion de euro - a inclus un colier din aluminiu roșu, decorat cu rubine, modelat în forma unor ciucuri. O altă vedetă a colecției Chopard a fost un medalion montat într-un colier realizat din pene de cocor și de fazan. **SURSA: AGERPRES**

Bijuterii Chopard FOTO: FAN

Kassandra

Născută în zodia Rac, este pasionată de dans.

www.aradon.ro
Mai multe poze cu Kassandra

Chestnut, din nou campion

Un nou record de mâncat hot dog în zece minute a fost stabilit în Statele Unite.

NEW YORK. Joey Chestnut a câștigat o nouă ediție a concursului anual de mâncat hot dog, care se desfășoară tradițional la New York, în ziua de 4 iulie, stabilind un nou record, după ce a reușit să devoreze 74 de crenvurști în doar zece minute, relatează EFE.

Concursul, organizat de firma de hot dog „Nathan's Famous", cu peste un secol de existență, a avut loc în zona Coney Island, de pe malul Atlanticului, loc tradițional al acestei competiții desfășurate pentru prima dată în 1972. Campionul, în vârstă de 34 de ani, zis și „Jaws" Chestnut, și-a adjudecat cea de-a 11-a ediție a concursului, dovedind că se află într-o formă sportivă mai bună, având în vedere că a reușit să mănânce mai mulți crenvurști decât anul trecut. „Azi am fost în formă", le-a declarat ziariștilor campionul acestui concurs, care și-a adjudecat încă o dată „Centura de Mușchi".

Campionul Joey Chestnut FOTO: EPA

Categoria feminină a acestui concurs a câștigat-o Miki Sudo, în vârstă de 32 de ani, care a reușit să mănânce 37 de bucăți, față de cele 28 îngurgitate de rivala sa, Mischelle Lesco. Prin această victorie, Miki Sudo acumulează cinci titluri ale acestei competiții organizate de celebra firmă newyorkeză de hot dog.

Competiția s-a desfășurat în localul original al firmei „Nathan's Famous", în prezența a mii de persoane, care au profitat de acest spectacol cu prilejul Zilei Naționale a Statelor Unite ale Americii, 4 iulie. **SURSA: AGERPRES**

Copiii mai rămân în peșteră

BANGKOK. Salvatorii au decis ieri, în urma unui control medical, că este prea periculos momentan să încerce să scoată grupul din peșteră, deoarece starea fizică a copiilor nu este suficient de bună, relatează CNN.

Cei 12 copii și antrenorul lor sunt blocați în peștera Tham Luang din Thailanda de 12 zile. Doi dintre copii și antrenorul suferă de extenuare și malnutriție. Membrii grupului sunt slăbiți după aproape două săptămâni petrecute în întuneric, aproape nemișcați în zona noroioasă.

Momentan, salvatorii încearcă să pompeze cât mai multă apă din peșteră pentru a putea să scoată grupul în siguranță. Operațiunea este îngreunată de ploaia continuă, care se va agrava în weekend, lucru care pune presiune pe echipele de salvare și creează pericolul ca nivelul apei din peșteră să crească. **SURSA: MEDIAFAX**

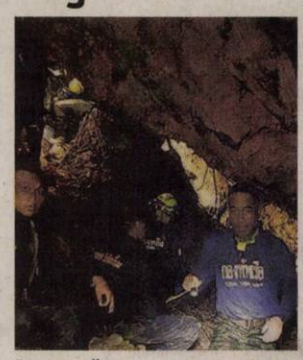

Pompează apa FOTO: EPA

Artefacte găsite prin Europa

HAGA. Peste 25.000 de artefacte în valoare de aproximativ 40 de milioane de euro au fost recuperate în urma unei operațiuni sub acoperire a poliției, desfășurată în Italia, Spania, Germania și Marea Britanie, relatează BBC. Agenții din Oficiul European de Poliție (Europol) au percheziționat zeci de locații din Italia, Spania, Germania și Marea Britanie și au arestat miercuri 43 de suspecți implicați în rețeaua de crimă organizată. Investigația asupra grupului de crimă organizată implicat în furtul artefactelor este în desfășurare de patru ani. Artefactele au fost furate din mai multe situri arheologice din Italia și exportate ilegal din țară, apoi au fost puse la licitație în Germania, conform Europol.

SURSA: MEDIAFAX

FONDAT 1989, APARE LA ARAD, TEL. 0257/281.802, E-MAIL: REDACTIA.JURNALARADEAN@INFORMMEDIA.RO; PUBLICITATE.JURNALARADEAN@INFORMMEDIA.RO

Costume eco, făcute de cei mari, purtate de cei mici

PAGINA 5

JURNAL ARĂDEAN

Daria Haristiade, wild-card pentru Olimpiadă

PAGINA 7

LUNI
9 IULIE 2018
ANUL XXX, NR. 8109
12 PAGINI - 1,90 LEI

25° Temperaturile se vor situa între 15 şi 25 grade. Vântul va sufla cu 10-25 km/h.

DIMINEAŢA | AMIAZA | SEARA

Cine scapă de dosare la Arad?

Efectele modificării Codului penal, în Arad: zeci de funcţionari şi aleşi ar putea scăpa de dosare.

ARAD. Doar procurorii arădeni au în lucru 157 de dosare în care funcționari publici și aleși locali sunt cercetați pentru abuz în serviciu, dar mulți ar putea scăpa de acuzații înainte să ajungă în instanțe după ce infracțiunea a fost redefinită în Codul penal.

Noua definiție a abuzului în serviciu "restrânge nepermis de mult domeniul de aplicabilitate al infracțiunii" și va duce la clasarea mai multor dosare, atrage atenția chiar Ministerul Public, într-un comunicat remis după ce, miercuri, Camera Deputaților, în calitate de for decizional, a modificat Codul penal. În noua variantă a Codului, Articolul 297 (cu privire la abuzul în serviciu) a fost reformulat, astfel că infracțiunea nu se pedepsește dacă prejudiciul este până în salariul minim brut pe economie - 1.900 de lei. În plus, se consideră abuz în serviciu dacă scopul este de a obține foloase materiale necuvenite pentru sine, soț sau rude până la gradul II. Dacă modificările vor intra în vigoare, funcționarii publici, aleșii locali, județeni sau de la nivel central care vor să "ciupească" din banii publici vor putea jubila. Se vor putea folosi de rude mai îndepărtate sau de prieteni pentru a păgubi bugetul. Întâi de toate, însă, vor jubila cei care au deja dosare la procurori sau în instanțe, pentru că judecătorii ar putea să constate că acuzațiile nu se mai încadrează în definiția abuzului în serviciu și astfel cazurile lor ar fi clasate. În Arad, zeci de persoane cercetate penal ar putea scăpa. /P.6

Cad cărămizi FOTO: E.R.

Strada Cloşca distruge maşini

ARAD. Bucățile de fațade ce cad de pe clădirile situate pe strada Cloșca din municipiu produc, din nou, pagube proprietarilor de mașini. /P.4

Înapoi la „Împrumut" FOTO: JA

Se redeschide secţia de împrumut

ARAD. Veste bună pentru iubitorii lecturii. După un an și jumătate de inventar, secția Împrumut carte pentru adulți se redeschide luni, 9 iulie, de la ora 9. Pe lângă inventar, secția a avut parte și de renovare, reorganizare și modernizare. /P.5

Loto din 8 iulie

6/49:	25, 36, 31, 8, 7, 40
NOROC	4 3 9 2 4 2 8
5/40:	35, 40, 37, 21, 11, 3
JOKER	26, 31, 6, 23, 18+8

Birouri

Valoarea vânzărilor de produse depilatoare, segmentare după magazin.

	%
farmacii	10,4
magazine de produse cosmetice	5,3
total magazine alimentare	15
hiper/supermarketuri	69,3

Grafica: Jurnal arădean, sursa: Nielsen

Impact violent între un Audi şi un VW

Accidentul a avut loc sâmbătă după-masă, în jurul orei 15.00, la intersecția străzilor Andrei Șaguna și Liviu Rebreanu din Arad. VW-ul a ricoșat într-o casă. /P.4

Urmărire ca-n filme, cu focuri de armă, la Arad!

Scenele demne de scenariul unui film poliţist s-au petrecut în traficul din municipiu, în noaptea de vineri spre sâmbătă.

ARAD. La mai puțin de o săptămână după amenințarea teroristă cu bombă de la Catedrala Nouă din zona Podgoria, un nou incident periculos s-a întâmplat la Arad. Vorbim de data aceasta despre o urmărire ca-n filme, cu focuri de armă trase de polițiști, pe străzile din municipiu. Totul pentru a-i veni de hac unui tânăr de 20 de ani, aflat la volanul unei mașini, deși era beat și nu avea permis de conducere.

Incidentul a avut loc în noaptea de vineri spre sâmbătă (6/7 iulie). Tânărul se afla în autoturism împreună cu un prieten, amândoi fiind sub influența băuturilor alcoolice. De loc din satul Galșa, comuna Șiria, cei doi au venit la oraș și s-au gândit să-și facă nițel de cap. Și au cam reușit... Au trecut pe la o benzinărie, au alimentat și au plecat fără să plătească. Și-au dat jos plăcuțele de înmatriculare de pe mașină și au pornit în raliu pe străzile din Arad, sfidând orice regulă de circulație. Polițiștii au pornit, în scurt timp, pe urmele lor. Dar tinerii nu s-au lăsat intimidați cu una, cu două. A fost nevoie de focuri de armă pentru ca, în cele din urmă, să oprească. „Distracția" lor s-a încheiat mai repede decât s-au așteptat și, cu siguranță, altfel decât au crezut... /P.6

Recepţie pe 15 iulie pentru noul bazin?

ARAD. Când va fi efectuată, totuși, inaugurarea bazinului de polo din Subcetate? Este o întrebare la care încercăm să răspundem de multă vreme. Vorbim de o investiție de 5 milioane de euro și de o construcție destinată arădenilor. Trecem peste faptul că, în schimbul unui bazin olimpic de 50 de metri, care ar fi putut atrage competiții internaționale, s-a ales o variantă cu două bazine mai mici, care ar putea să nu fie atractive pentru sportivi. Dar greu trecem peste faptul că de un an și ceva acesta e gata și nu mai așteaptă decât racordurile și inaugurarea. /P.5

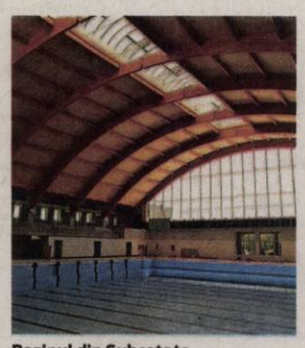

Bazinul din Subcetate

Inform Media Press SRL
JURNAL ARĂDEAN | ARAD ONLINE www.aradon.ro

Ne mărim echipa!

Căutăm colegi pentru următoarele posturi:

- coordonator rețea distribuție
- asistent manager
- lead generator

Detalii în pagina 3

Brad prăbuşit pe Revoluţiei FOTO: FAN

Pagube produse de furtuna de ieri

ARAD. Deși furtuna nu a durat prea mult, a avut urmări. Vântul puternic a rupt copaci și a desprins tabla de pe acoperișul unor clădiri. Detașamentul de Pompieri Arad a intervenit prompt cu patru echipaje formate din 16 subofițeri. /P.10

Ai peste 9 la Bac? Cafea gratis!

ARAD. Așa sună propunerea celor de la Soft Coffee pentru absolvenții de liceu care au luat, anul acesta, note mai mari de nouă la BAC. Cum faci dovada că ești bun, pentru a primi cafeaua? /P.5

Termen pentru Declaraţia Unică

ARAD. 16 iulie este ultima zi de depunere a Declarației unice privind impozitul pe venit și contribuțiile datorate de persoanele fizice. Pentru depunerea declarației online, până la 16 iulie 2018 inclusiv, se acordă o bonificație de 5% din impozitul pe venit plătit integral până la 15 martie 2019. /P.5

În acţiune FOTO: JA

Remiză în primul amical al verii

ARAD. Janos și Pop au semnat golurile alb-roșilor în egalul, scor 2-2, cu Elore Bekescsaba. La final, patru jucători - Benga, Vădrariu, Cubleșan și Pop - au semnat angajamente cu UTA pentru viitorul sezon. /P.7

17212
9 771220 748034

Remember: 9 iulie

1520 Au fost fixate hotarele dintre Ţara Românească şi Transilvania

1802 S-a născut Thomas Davenport, inventatorul primului motor electric (d. 1851)

1819 S-a născut Elias Howe, inventatorul maşinii de cusut (d. 1867)

1879 S-a născut Ottorino Respighi, compozitor italian (d. 1936)

1900 S-a născut Alexandru Graur, lingvist român (d. 1988)

1922 Johnny Weissmüller, înotător american de origine română, coboară sub 1 minut recordul mondial la 100 m liber (58.6 secunde)

1937 S-a născut David Hockney, pictor englez

1932 A murit King Camp Gillette, inventator american (n. 1885)

1941 Armata română a eliberat Bucovina de Nord

1943 S-a născut Margareta Pâslaru, cântăreaţă de muzică uşoară

Angela Similea FOTO: FAN

1946 S-a născut **Angela Similea,** interpretă de muzică uşoară

1947 S-a născut Mirabela Dauer (Bela Scorţaru), interpretă de muzică uşoară

1947 Consiliul de Miniştri a decis să remită secretarului general al ONU declaraţia de intrare a României în această organizaţie şi de aderare la Carta Naţiunilor Unite

1947 S-a născut O.J. Simpson, fotbalist, actor american

1956 S-a născut Tom Hanks, actor american

Arădenii, chemaţi să-şi achite datoriile la gunoi

S.C. Polaris M. Holding S.R.L. invită toţi clienţii cu datorii până la data de **30 iunie** la sediul departamentului comercial din Arad piaţa Plevnei (lângă Casa cu lacăt) în vederea achitării facturilor datorate pentru serviciul de salubrizare prestat până la data **23 aprilie 2018.** Informarea este importantă pentru toţi arădenii care au datorii la gunoi pentru că, potrivit SC Polaris M Holding SRL, după data de **15 iulie 2018,** societatea va trece la executarea clienţilor cu datorii, pe calea legală.

Sudoku

REGULI:
În fiecare bloc sunt câteva cifre între 1 şi 9, stabilite dinainte. Acestea trebuie completate cu cifrele lipsă, în aşa fel încât fiecare număr să figureze o singură dată. De asemenea, cifrele de la 1 la 9 trebuie să figureze o singură dată atât pe rândurile orizontale cât şi pe coloanele verticale ale celor nouă blocuri luate împreună.

ÎNCEPĂTORI

3	1					5		
						4	9	
			7		4	2		6
		6			9			
				6	8			
	9		2			7		5
	3		8		1			
	2					1	3	
							7	

AVANSAŢI

2		9	1					
		6		4				
	5				8		9	
						9	7	
			8				4	1
	2		6			5		
					2	4		
1			7					
7		8	9		1			

Soluţiile jocurilor din numărul precedent:

ÎNCEPĂTORI

2	6	3	7	4	5	1	8	9
1	5	9	2	8	6	3	4	7
7	4	8	1	3	9	5	2	6
6	1	4	3	2	7	9	5	8
3	7	2	9	5	8	4	6	1
8	9	5	4	6	1	2	7	3
5	2	7	6	9	3	8	1	4
9	8	1	5	7	4	6	3	2
4	3	6	8	1	2	7	9	5

AVANSAŢI

2	6	5	9	4	3	7	1	8
3	4	1	8	6	7	9	5	2
8	7	9	1	5	2	3	4	6
5	1	6	2	7	9	4	8	3
7	3	4	6	8	5	1	2	9
9	2	8	4	3	1	5	6	7
6	8	3	7	1	4	2	9	5
1	9	7	5	2	8	6	3	4
4	5	2	3	9	6	8	7	1

UNDE MERGEM în Arad

Cinema

CINEMA CITY ATRIUM

- **Amnezie cu surprize, orele 16:40, 21:20**
- **Clubul femeilor dezlănţuite, ora 18:50**
- **Cu drag, Simon, orele 14:20, 19:00**
- **Deadpool 2, ora 21:00**
- **Iubindu-l pe Pablo, urându-l pe Escobar, orele 18:30, 21:10**
- **Jim Button and Luke the Engine Driver, orele 11:50, 14:10, 16:30**
- **Jurassic World: Un regat în ruină, orele 12:40, 15:20, 18:00, 20:40**
- **Ocean's 8: Jaf cu clasă, orele 12:10, 14:40, 17:00, 19:20, 21:40**
- **Omul Furnică şi viespea, orele 11:30, 12:30, 14:00, 15:00, 16:30, 17:30, 19:00, 20:00, 21:30, 22:30**
- **Operaţiunea Ham-Ham, orele 11:50, 14:00, 16:10**
- **Peter Iepuraşul, orele 12:00, 14:20**
- **Prinţul fermecător, orele 11:10, 13:10, 15:10, 17:10**
- **România Neîmblânzită, ora 12:10**
- **Sicario 2: Soldado, orele 17:00, 19:30, 22:00**
- **Solo: O poveste Star Wars 3D, ora 19:10**
- **Tag: Dă-i mai departe, orele 11:10, 13:20, 15:30, 17:40, 19:50, 22:00**
- **Taxi 5, ora 21:50**

Teatre

TEATRUL DE VARĂ „ETHOS"
Str.George Barițiu, nr.16

- **Elixir** (r. Marcel Ţop – Asociaţia Artextract), miercuri, 11 iulie, ora 20:00

Reţeta zilei

Mini rulade de pui

INGREDIENTE: 4 felii piept de pui, 300 g spanac, 8 roşii uscate, 20 g unt, ulei pentru prăjit, 2 ouă, pesmet, sare, piper.

MOD DE PREPARARE: Spanacul bine curăţat şi spălat se pune la călit în unt topit. Carnea se acoperă cu folie alimentară şi se bate cu ciocanul special. Se presară carnea cu sare şi piper, se aşază spanacul şi câte două roşii uscate. Se rulează, se prinde fiecare ruladă cu scobitoarea şi se trec prin ouă bătute şi pesmet. Se prăjesc în baie de ulei fierbinte.

Aceste mini ruladele te vor salva oricând nu ai ce să pui pe masă. Sunt delicioase şi se prepară în 20 de minute.

POFTĂ BUNĂ!

Pentru mai multe reţete intră pe www.culinar.ro

Telefoane utile

☎ INFORMAŢII TELEFONICE: 118.932; ☎ROBOT: 1958; ☎ APEL UNIC DE URGENŢĂ (SALVARE, POLIŢIE; Pompieri): 112; ☎ PRIMĂRIA MUNICIPIULUI ARAD: Program de relaţii cu publicul (camera 5) luni-joi între 8-18; vineri între 8-16. Tel. centrală: 0257/281.850; ☎ Delgaz Grid (fost E.ON) - Dispecerat de urgenţe: 0800.800.928 şi 0265.200.928; ☎ DERANJAMENTE CURENT ELECTRIC: 0257/929; ☎ INFORMAŢII CFR: 0257/231.777; ☎ PROTECŢIA CONSUMATORULUI: B-dul Revoluţiei, nr. 50. Telefon: 0257/257.049; ☎ POLIŢIA LOCALĂ: 0257/939.

Horoscop

BERBECUL (III.21.-IV.20.)
Azi te frământă nişte chestiuni financiare. Ai ajuns la fundul sacului şi acum apelezi la familie sau la partener pentru a-ţi întreţine în continuare acelaşi standard de viaţă.

TAURUL (IV.21.-V.20.)
Astăzi să nu vă implicaţi financiar în proiecte chiar dacă par a fi aducătoare de venituri consistente, să evitaţi semnarea contractelor, a actelor şi, la modul general, a parteneriatelor.

GEMENII (V.21.-VI.21.)
Sunteţi bine dispus, vorbăreţ şi foarte gălăgios. Este un context favorabil distracţiei, ieşirii cu prietenii şi socializării.

RACUL (VI.22.-VII.22.)
Preferaţi să vă concentraţi atenţia pe situaţiile personale sau profesionale pe care le aveţi în prezent şi mai puţin să vă implicaţi în proiecte noi.

LEUL (VII.23.-VIII.23.)
Astăzi vă agitaţi, ieşiţi la întâlniri şi vă faceţi planuri, iar la final de zi veţi fi dezamăgit deoarece nimic din ce v-aţi propus nu s-a realizat. Vă sfătuim să nu vă implicaţi în discuţii cu persoane neserioase.

FECIOARA (VIII.24.-IX.23.)
Veţi primi aplauze şi o să fiţi admirat şi apreciat pentru implicarea socială de care aţi dat dovadă. Veţi avea un real succes astăzi.

BALANŢA (IX.24.-X.23.)
Veţi avea parte de o experienţă puternică la nivel emoţional. Este posibil să cunoaşteţi o persoană sau să staţi de vorbă cu cineva din anturaj care vă va schimba modul de percepere a vieţii.

SCORPIONUL (X.24.-XI.22.)
Neîncrederea în partener începe să pună din ce în ce mai mult stăpânire pe dumneavoastră şi ca urmare puteţi deveni extrem de suspicios şi gelos.

SĂGETĂTORUL (XI.23.-XII.21.)
În prima parte a zilei, vă vor preocupa intens sarcinile de la locul de muncă şi nimic nu va reuşi să vă capteze atenţia. Vi se cere mai multă detaşare şi obiectivism.

CAPRICORNUL (XII.22.-I.20.)
Aveţi parte de veşti bune la capitolul financiar, unde vă puteţi aştepta să primiţi o sumă de bani, fie o restanţă a unui proiect mai vechi, fie o remuneraţie de la locul de muncă.

VĂRSĂTORUL (I.21.-II.20.)
Vă simţiţi plini de energie şi aveţi nevoie de adrenalină, motiv pentru care nu este exclus să alegeţi petrecerile zgomotoase.

PEŞTII (II.21.-III.20.)
Vor apărea mici discuţii cu membrii familiei ca urmare a modificărilor făcute în locuinţă sau ca urmare a noilor cerinţe, însă nu vor degenera într-un conflict.

Sănătate

- **CABINET GINECOLOGIC:** Cabinet ginecologic Arad, B-dul Decebal 11 (lângă Hotel Aradul), chiuretaj medicamentos, eco 4 D, test PAP.TEL: 0770823850, 0723643581
- **Policlinica DR. TURCIN, oferă:** Cardiologie (EKG, Ecografie cardiacă, Doppler vascular, Holter EKG si TA, Test de efort), Oftalmologie **(NOU - chirurgie pol anterior; CV computerizat; optică medicală),** ORL (videoendoscopie), pneumologie, gastroenterologie, neuropsihiatrie, medicină de familie, ecografii generale, Ginecologie. **Telefon: 0257/285510, www.policlinica-turcin.ro**
- **Farmacia GLYKON - UTA**, Bl U 6 (vis-a-vis de biserica în construcţie). Deschis zilnic: luni-vineri 07.00 -21.00 sâmbătă şi duminică 08.00-18.00. **Telefon: 0257/241197.**

Piețe și târguri

Astăzi este zi de piaţă la Curtici, Nădlac, Bocsig, Gurahonţ, Moneasa, Pilu, Vladimirescu. **Tot astăzi se organizează târg săptămânal la** Gurahonţ şi Bârzava.
Mâine, marţi, este zi de piaţă la Sebiş, Almaş, Apateu, Semlac, Sântana, Şilindia, Vârfurile.

Întreruperi de curent

Luni, 9 iulie 2018. În Municipiul Arad, h 9 – 12: străzile Baba Novac (p), Constantin Brâncuşi (p), Ilarion Felea (p), Ion Fluieraş(p). **În judeţ, h 9 – 15:** Luncşoara; **h 9 – 16:** Chişineu-Criş – strada Înfrîţirii nr.34 (blocuri Pădureni); **h 9 – 17:** Minişel, Ineu (p) – Calea Republicii, străzile Crişului, A. Iancu, Cloşca, Gh. Doja; Sebiş - Bulevardul Victoriei .
Marţi, 10 iulie 2018. În judeţ, h 9 – 15: Luncşoara; **h 9 - 16:** Chişineu-Criş - strada Înfrăţirii nr.34 (blocuri Pădureni); **h 9 – 17:** Sebiş – Bulevardul Victoriei; **h 9 – 17:** Minişel, Nadăş (Cimercea), Ineu – străzile A. Iancu, Cloşca, Gh.Doja.

Vremea

Luni, 9 iulie

www.aradon.ro

15° LA ORA 6 — temperaturile se vor situa între 14 şi 15 grade. Vântul va sufla cu 15-25 km/h dinspre N.

25° LA ORA 18 — temperaturile se vor situa între 24 şi 25 grade. Vântul va sufla cu 10-15 km/h dinspre NNV.

Ziua precedentă

Arad	15–28	Umiditate:	56%
Lipova	15–28	Presiune:	1013 mb
Chişineu-Criş	15–28	Precipitaţii:	0%
Săvârşin	14–27	Vânt:	19 km/h
Sebiş	14–27	Direcţie vânt:	N

Azi

Temperaturile se vor situa între 15 şi 25 grade. Vântul va sufla cu 10-25 km/h, dinspre N-NNV.

Soarele

Răsare: 05:52
Apune: 21:27

FAZELE LUNII

13.07 · 19.07 · 27.07 · 4.08

LUNI	MARŢI	MIERCURI	JOI
15° 25°	15° 28°	15° 27°	16° 28°
câteva averse şi furtuni cu fulgere	izolat averse	parţial înnorat	însorit

Calendar

Biserica ortodoxă: Sf. Sfinţiţi Mc. Pangratie şi Chiril; Sf. Mc. Andrei şi Prov
Biserica greco-catolică: Sf. ep. m. Pancraţiu
Biserica romano-catolică: Ss. Augustin Zhao Rong, pr. şi 119 îns., m. *; Veronica Giuliani, fc.

Prognoză pentru trei zile

Temperaturile minime vor fi cuprinse între 15 şi 16 grade, iar cele maxime între 27 şi 28 grade.

Temp.minime: 15 – 16°C
Temp.maxime: 27 – 28°C

JURNAL ARĂDEAN
B-dul Revoluţiei nr. 62, Arad

BRAT Auditat de BRAT

Reclamaţii difuzare: 0257.241.151

Şef departament publicitate şi departament difuzare: Cristian Sulinţan
Secretariat: 0257.212.090 (centrala), fax - 0257.212.012
Marea publicitate: 0257.280904
Mica publicitate: 0257.210775; B-dul Revoluţiei, nr. 81
Tiparul executat la: Tipografia Inform Média Lapkiadó Kft

Redactor şef: Adriana Barbu (8416) Responsabil de număr: Diana Duţu
Secretar general de redacţie: Gabriela Groza (8423); Departamente: Eveniment: Alin Gherasim (8417), Ioana Costaş (8414); Valentin Goran (8405); Politic: Simion Todoca (8434); Economic: Andreea Pintea (8415); Social: Diana Duţu (8413); Sport: Daniel Scridon (8424), Leo Sfâra (8422), Dan Lazăr (8406); Cultură: Eugen Rogojan.
Tehnoredactare: Ghizela Şerban (8409), Munteanu Daniel (8411).
REDACŢIE: tel. 0257.212.090 (centrala); fax 0257.212.012, 0257.228.592; e-mail: redactia.jurnalaradean@informmedia.ro, adevaruldearad@informmedia.ro, publicitate.jurnalaradean@informmedia.ro, publicitate.adevarul@informmedia.ro

Parteneriat medical între Arad şi New Jersey (SUA)

ARAD. Președintele Consiliului Județean Arad, Iustin Cionca, a primit joi, 5 iulie, un grup de medici și studenți de la Universitatea Rutgers din New Jersey (SUA) și Universitatea de Vest „Vasile Goldiș". S-a discutat aplicat despre extinderea colaborării celor două unități de învățământ superior în domeniul pregătirii cadrelor medicale. Așa cum au accentuat reprezentanții Universității de Vest „Vasile Goldiș" din Arad, este vorba de o colaborare care produce deja efecte concrete cunoscute și apreciate și în alte universități din Europa.

Această relație s-a dezvoltat pornind de la o amiciție personală între reprezentanții universității din SUA și medici arădeni, respectiv cadre universitare ale UVVG, absolvenți ai aceleași serii a Facultății de Medicină în urmă cu câteva decenii. Proiectul este acceptat și sprijinit de Universitatea Harvard, a început în Columbia și continuă în România. El presupune reducerea timpilor de intervenție la pacient, la 2 ore, perioadă considerată astăzi optimă pe plan mondial. Este vorba despre un proiect privind în primul rând managementul pacientului politraumatizat și al pacientelor cu operație cezariană.

Președintele Consiliului Județean Arad, Iustin Cionca, a declarat: „Noi suntem parteneri cu Universitatea de Vest Vasile Goldiș și înțeleg cât este de importantă o facultate de medicină care pregătește personalul medical de care ai nevoie în spitale. De acest personal depinde și dezvoltarea județului. O populație sănătoasă și instruită, cu putere de muncă, este o populație productivă, în vreme ce o populație bolnavă sau needucată nu poate avea rezultate bune".

Președintele Universității de Vest „Vasile Goldiș", prof. univ. dr. Aurel Ardelean, a declarat, la rândul său, că parteneriatul dintre universitatea de la Arad și cea din New Jersey este printre primele de acest gen din Europa. „Zilele trecute am participat la Budapesta la aniversarea celei mai importante universități de medicină din Ungaria, unde trei rectori m-au abordat pentru relații suplimentare referitoare la această colaborare. Împreună cu colaboratorii noștri din SUA gândim în această perioadă încă o direcție de dezvoltare a facultății noastre de medicină pentru a veni în întâmpinarea nevoilor sistemului de sănătate". **JA-A.P.**

> Împreună cu colaboratorii noştri din SUA gândim în această perioadă încă o direcţie de dezvoltare a facultăţii noastre de medicină
>
> **AUREL ARDELEAN**

Pistă de 10 milioane de lei!

CJA a atribuit contractul pentru realizarea studiului de fezabilitate pentru viitoarea pistă de biciclete între Arad şi Pecica.

ARAD. Se fac pași concreți pentru realizarea unei noi piste de biciclete, care va avea o lungime de 17,9 kilometri. Zilele trecute, Consiliul Județean a atribuit contractul pentru elaborarea studiului de fezabilitate pentru „Extindere piste de biciclete pe malul râului Mureș în județele Arad și Csongrad". În cazul județului nostru, este vorba de pista care va lega municipiul de orașul Pecica. Va fi amplasată pe digul Mureșului și va avea o lățime de 2,5 metri, cu benzi de deplasare în ambele direcții.

Viitoarea pistă ar completa cele realizate deja în municipiu FOTO: M.B.

Contract semnat

În urma anunțului de oferte al Consiliului Județean, o singură firmă (SC Nordic Vision SRL) și-a prezentat interesul de a elabora studiul de fezabilitate. Contractul a fost atribuit prin "cumpărare directă", nu prin licitație publică, având o valoare de 74.100 lei fără TVA. Contractul a fost semnat în 29 iunie, iar firma are la dispoziție trei luni pentru a întocmi studiul.

Porneşte de la Ceala

În tema de proiectare pentru investiție, care însoțea solicitarea de oferte publicată de Consiliul Județean, se arată că traseul pistei va avea o lungime de 17,9 kilometri, urmând să fie legată de pista de biciclete a municipiului Arad, care se termină în Pădurea Ceala. Din acest punct, bicicliștii vor putea pedala până la podul de peste Mureș din localitatea Pecica.

Suprafața totală a benzilor asfaltate va fi de aproape 45.000 de metri pătrați. Conform cerințelor, pista va avea parapete de protecție și dirijare, dar și puncte de staționare pentru bicicliști.

Proiect transfrontalier

Autoritățile județene estimează că realizarea pistei va costa peste 10 milioane de lei, dar speră să obțină 85 la sută din această sumă de la Uniunea Europeană printr-un program transfrontalier. Partenerul județului Arad în acest proiect va fi județul Csongrad, care vrea să realizeze o pistă de 2,8 kilometri pentru a lega orașul Makó de o zonă turistică.

„Suntem în așteptarea rezultatelor evaluării tehnice și financiare pe Programul Interreg V-A România - Ungaria", ne-a declarat președintele Consiliului Județean, Iustin Cionca.

S-a preluat digul

Dacă proiectul va fi declarat eligibil și va obține finanțarea europeană, se vor organiza licitațiile pentru atribuirea proiectării și execuției pistei. Nu se știe când se va ajunge în acest punct, fiind posibil să dureze câțiva ani. Tocmai de aceea, Consiliul Județean a preluat pe 10 ani în administrare partea superioară a digului râului Mureș, între Arad și Pecica, de la Administrația Națională „Apele Române", contractul fiind semnat la sfârșitul lunii septembrie 2017. **JA-M.B.**

Piste construite

În prezent, în municipiul Arad există piste pentru bicicliști cu o lungime totală de aproximativ 130 de kilometri, realizate prin două programe, unul cu finanțare locală, iar al doilea cu finanțare europeană. În județ, există câteva piste cu lungimi mici, realizate mai ales în interiorul localităților. Cea mai mare este cea realizată de Primăria Vladimirescu, care pornește chiar de la intrarea în comună dispre Arad și ajunge până la Cicir, fiind construită paralel cu DN7.

Lider pe piața în mass-media print și online din județele Arad, Bihor și Timiș caută

Coordonator rețea distribuție

Cerințe:
- cunostințe de operare PC (programe de bază – Excel, Word, Outlook)
- abilități de bună coordonare, comunicare și planificare
- carnet de conducere cat. B
- avantaj: experiență în coordonarea unei echipe

Responsabilități:
- coordonează, planifică, implementează și administrează desfășurarea operațiunilor de distribuție
- monitorizează și centralizează rapoartele de activitate ale subordonaților
- gestionează planul activităților de distribuție identificând necesarul de resurse și materiale
- raportează rezultatele activității către departamentele stabilite

Beneficii:
- salariu atractiv
- dezvoltarea unei cariere de succes într-o companie multinațională
- oportunitatea de a progresa profesional într-un domeniu de viitor și dinamic
- condiții moderne de lucru, acces la beneficii de ultimă generație

Asistent manager/ Lead generator

Candidatul ideal:
- cunoştinţe de operare PC (programe de bază – Excel, Word, Outlook)
- avantaj studii superioare
- carnet de conducere cat. B
- persoană atentă, organizată, dornică să acumuleze experienţă şi orientată spre dezvoltare personală şi profesională.

Descrierea jobului:
- asistă managerul în activităţi specifice
- asigură interfaţa dintre manager, membrii echipei şi colaboratorii externi
- participă la şedinţe de lucru ale echipei, asigurând pregătirea adecvată a acestora
- întocmeşte şi redactează corespondenţa
- asigură clasarea corespondenţei/documentelor, multiplicarea de materiale, preluarea şi transmiterea de mesaje sau informaţii, expedierea corespondenţei prin fax, email sau poştă.

Beneficii:
- salariu atractiv
- dezvoltarea unei cariere de succes într-o companie multinaţională
- oportunitatea de a progresa profesional într-un domeniu de viitor şi dinamic
- condiţii moderne de lucru, acces la beneficii de ultimă generaţie

☎ 0720.400.350

email: cristian.sulintan@informmedia.ro

Inform Media Press SRL

JURNAL ARĂDEAN

ARAD ONLINE www.aradon.ro

(8864)

Europarlamentarul Maria Grapini, la Universitatea „Aurel Vlaicu”

Invitaţi de prestigiu la UAV în cadrul conferinţei „Economie durabilă, economie de viitor în România”, derulată vineri în Complexul M al UAV.

ARAD. Europarlamentarul Maria Grapini - membru al Comisiilor din Parlamentul European: Piaţa Internă şi Protecţia Consumatorilor, Transport şi Turism şi Libertăţi Civile şi vicepreşedinte pe probleme economice al Coaliţiei pentru Modernizarea României - şi Mircea Leschian - director în cadrul Ministerului Fondurilor Europene - au luat cuvântul în cadrul conferinţei, discutând despre rolul economiei în societatea românească, despre importanţa accesării fondurilor europene, despre rolul educaţiei în dezvoltarea economiei.

De asemenea, au susţinut prelegeri prof.univ.dr. Nicu Ţăran - Universitatea de Vest Timişoara, dr. Sarchizian Artin şi Florin Groza - preşedintele Asociaţiei Center for Balkan Strategies. Au onorat cu prezenţa deputatul arădean Dorel Căprar, subprefectul Aradului, Vasilică Damian, reprezentanţi ai instituţiilor publice.

„Suntem într-o universitate şi nu pot să nu insist pe importanţa pe care educaţia o are într-o societate. Cred că rolul şcolii este vital pentru progresul economiei şi mă bucur că aici, la UAV, am găsit sprijin şi suport atât în organizarea acestei conferinţe, cât şi pe viitor, în proiectele în care sper că vom colabora”, a precizat Maria Grapini.

„Este o onoare prezenţa la universitatea noastră a doamnei europarlamentar Maria Grapini. Domnia sa nu este doar un antreprenor de succes, ci şi un politician remarcabil care ştie şi poate să schimbe lucrurile în bine în România. Vreau să le mulţumesc tuturor invitaţilor pentru prezenţa lor aici, la UAV şi sunt convinsă că pe viitor vom colabora pe mai multe proiecte care pot schimba în bine societatea românească”, a punctat rectorul UAV, prof.univ. dr. Ramona Lile. **JA-V.G.**

Pentru mai multe fotografii intră pe www.jurnalaradean.ro

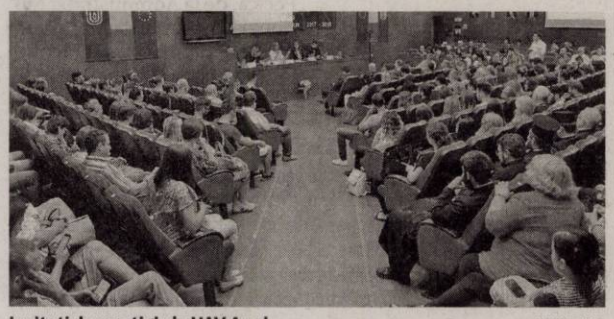

Invitaţi de prestigiu la UAV Arad FOTO: V.G.

Strada Cloşca distruge maşini

Bucăţile de faţade ce cad de pe clădirile situate pe strada Cloşca din municipiu produc, din nou, pagube proprietarilor de maşini.

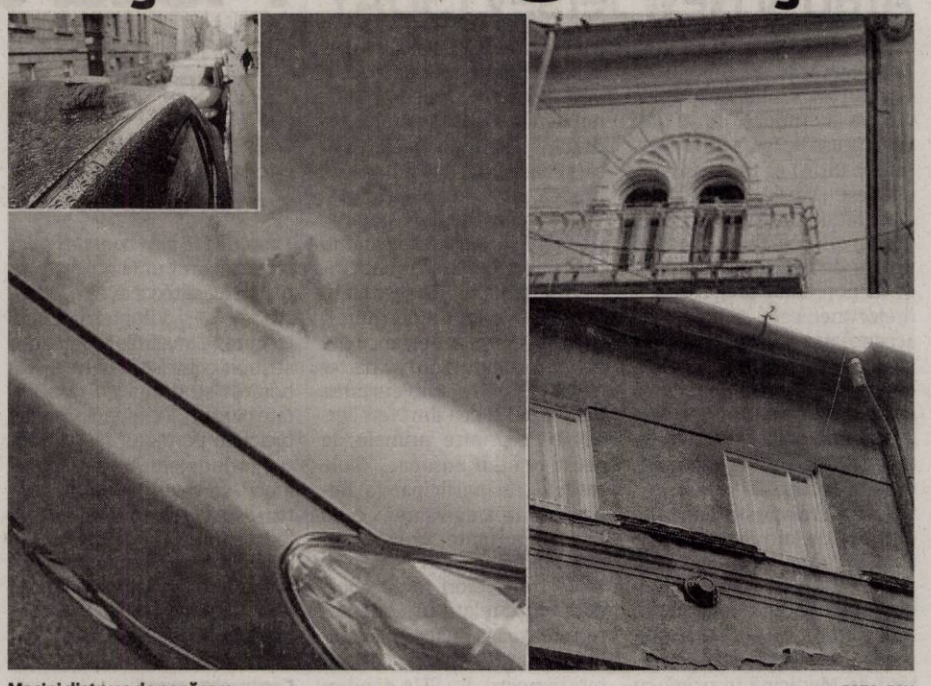

Maşini distruse de nepăsare FOTO: FAN

ARAD. În luna februarie a acestui an am fost martorii unei întâmplări care se putea încheia tragic, o cărămidă căzând de pe o clădire de pe strada Cloşca. Cărămida căzută pe un autoturism parcat în faţa edificiului a îndoit plafonul maşinii. Acum câteva zile, pe adresa redacţiei au sosit două imagini însoţite de un mesaj. O arădeancă a trecut prin aceeaşi păţanie, de două ori în decurs de o lună. „Este a doua oară în ultima lună când îmi cade cărămida pe maşină. Data trecută mi-a spart parbrizul, acum mi-a îndoit capota. Abia mai poţi să treci pe stradă, fără să-ţi cadă cărămida în cap”, spune cititoarea.

Pericol public

Clădirile de pe strada Cloşca, majoritatea construite la finalul secolului XIX-începutul secolului XX, sunt într-o stare avansată de degradare. Bucăţi de tencuială cad la fiecare furtună mai serioasă, făcând ca traversarea ca pieton a străzii să fie un „sport extrem”. De fiecare dată când calci pe trotuarele de pe Cloşca, îţi pui viaţa în pericol, existând întotdeauna riscul ca o cărămidă, o ţiglă, o bucată de tencuială sau stucaturile de pe faţadă să îţi cadă în cap.

Între nepăsare şi „măsuri luate”

Toate clădirile de pe stradă sunt împărţite în apartamente, având fiecare cel puţin zece proprietari diferiţi. În cele mai multe cazuri, aceştia nu dispun de resursele financiare necesare pentru reabilitarea faţadelor, sau, în cazul în care au bani pentru reabilitare, nu cad de acord asupra detaliilor lucrării. De ani buni, de fiecare dată când se atrage atenţia municipalităţii asupra faptului că viaţile arădenilor sunt puse în pericol, Primăria răspunde că, nefiind domeniu public, nu pot investi bani în reabilitare. O măsură pentru „soluţionarea” problemei, implementată de administraţia locală, este aceea a supraimpozitării. Aceasta, însă, nu face nimic altceva decât să le crească proprietarilor datoriile la bugetul local.

Până atunci, „Doamne-ajută!”

Până se va găsi o soluţie, până când Aradul va avea şi el faţade restaurate şi un centru ca de oraş, stăm cu speranţa că bucăţile de tencuială nu vor face şi victime omeneşti. Proprietarii maşinilor distruse de cărămizile căzute de pe case rămân, în schimb, cu paguba şi cu un gust amar.

Faţadele, în domeniul public

Ne vedem nevoiţi să dăm, din nou, ca exemplu, oraşul Oradea. Acolo, administraţia locală a trecut la măsuri mai drastice. Fie că proprietarii sunt de acord, fie că nu, Primăria restaurează faţadele din zona istorică a oraşului, urmând ca sumele să fie „trecute” la impozit, banii fiind recuperaţi în decurs de câţiva ani. Primăria Arad a încercat şi ea să implementeze acelaşi concept, însă deocamdată nu ştim să se fi apelat la ei pentru reabilitarea vreunei faţade. **JA-E.R.**

Impact violent între un Audi şi un VW

Accidentul a avut loc sâmbătă după-masă, în jurul orei 15.00, la intersecţia străzilor Andrei Şaguna şi Liviu Rebreanu din Arad.

ARAD. Au fost implicate două autoturisme: un Audi şi un VW - ambele, modele destul de noi. Se pare că unul dintre ele ar fi trecut pe culoarea roşie a semaforului şi a intrat în coliziune cu cel care circula regulamentar. În urma impactului violent, Volkswagenul a fost proiectat într-o clădire „de vânzare”, aflată chiar la intersecţia străzilor Andrei Şaguna şi Liviu Rebreanu. Maşina a intrat în casă cu partea din faţă, distrugând uşa imobilului şi dărâmând o parte din zidul faţadei. Din fericire, în urma accidentului a rezultat, se pare, doar o singură victimă - şi aceea rănită uşor.

Cum s-a întâmplat?

„Din primele cercetări la faţa locului, colegii mei au stabilit următoarele: în jurul orei 14.45, un tânăr de 28 de ani, din Arad, a condus un autoturism (Audi-n.r.) pe strada Andrei Şaguna, înspre Piaţa Spitalului, iar la intersecţia cu strada Bartok Bela (prelungirea străzii Liviu Rebreanu - n.r.) nu a respectat semnificaţia culorii roşu a semaforului electric, intrând în coliziune cu un autoturism (VW-n.r.) condus de un bărbat de 43 de ani, din Lipova, care se deplasa dinspre strada Mărăşeşti înspre strada Pădurii. Autoturismul accidentat a fost proiectat în aparatul de dirijare a traficului şi, ulterior, în peretele unui imobil de pe strada Andrei Şaguna. În urma coliziunii, a rezultat rănirea uşoară a bărbatului de 43 de ani” - a declarat pentru Jurnal arădean/ Aradon, Claudia Iuga, purtător de cuvânt al Inspectoratului de Poliţie Judeţean Arad. **JA-D.D.**

Au condus mopede fără a avea permise

Depistaţi de poliţişti FOTO: I.C.

ARAD. Poliţiştii Biroului de Ordine Publică au depistat în trafic un bărbat de 44 de ani, din Arad, în timp ce conducea un moped pe strada Căpitan Ignat fără a avea acest drept iar, pe raza oraşului Ineu, a fost prins de poliţişti un tânăr de 17 ani, din Mocrea, în timp ce conducea un moped neînregistrat şi fără permis de conducere. Pe numele celor doi au fost întocmite dosare de cercetare penală sub aspectul săvârşirii de infracţiuni la regimul circulaţiei rutiere. **JA-I.C.**

Acoperiş prăbuşit în Grădişte

Trei bărbaţi care schimbau ţigla la o casă particulară din cartier, au fost răniţi după ce o parte a acoperişului s-a prăbuşit.

ARAD. Incidentul a avut loc vineri seara, în jurul orei 19.00, la o casă particulară de pe strada Răzvan din cartierul Grădişte. Trei bărbaţi - dintre care unul este, se pare, proprietarul casei - schimbau ţigla la acoperiş, lucrarea fiind executată în regie proprie. La un moment dat, grinzile din lemn au cedat, iar o parte din acoperiş s-a prăbuşit cu cei trei bărbaţi. Aceştia au reuşit totuşi să iasă singuri de sub dărâmături, fără intervenţia echipajelor de descarcerare, alertate prin serviciul de urgenţă 112.

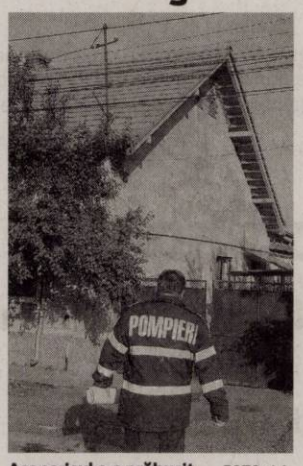

Acoperişul s-a prăbuşit FOTO: J.A.

„La locul accidentului au intervenit două echipaje - un echipaj SMURD şi un echipaj al Serviciului de Ambulanţă. Una din cele trei victime - un bărbat de 59 de ani - a avut doar contuzii minore şi a fost transportată la spital de echipajul SAJ. Un tânăr de 19 ani, cu contuzii toraco-abdominale, de asemenea minore, a fost transportat la spital de echipajul SMURD. A treia victimă - tatăl tânărului de 19 ani - a refuzat transportul la spital, fără a prezenta leziuni care să fie semnificative” - a detaliat pentru Jurnal arădean/ Aradon, dr. Mircea Merea, director medical al Serviciului de Ambulanţă Judeţean Arad.

Pe fir a intrat şi Inspectoratul Teritorial de Muncă Arad, care efectuează cercetări pentru a stabili dacă lucrările de la acoperiş se executau în baza unui contract şi dacă s-au respectat normele de securitate şi protecţie în muncă. **JA-D.D.**

Pentru mai multe fotografii intră pe www.jurnalaradean.ro

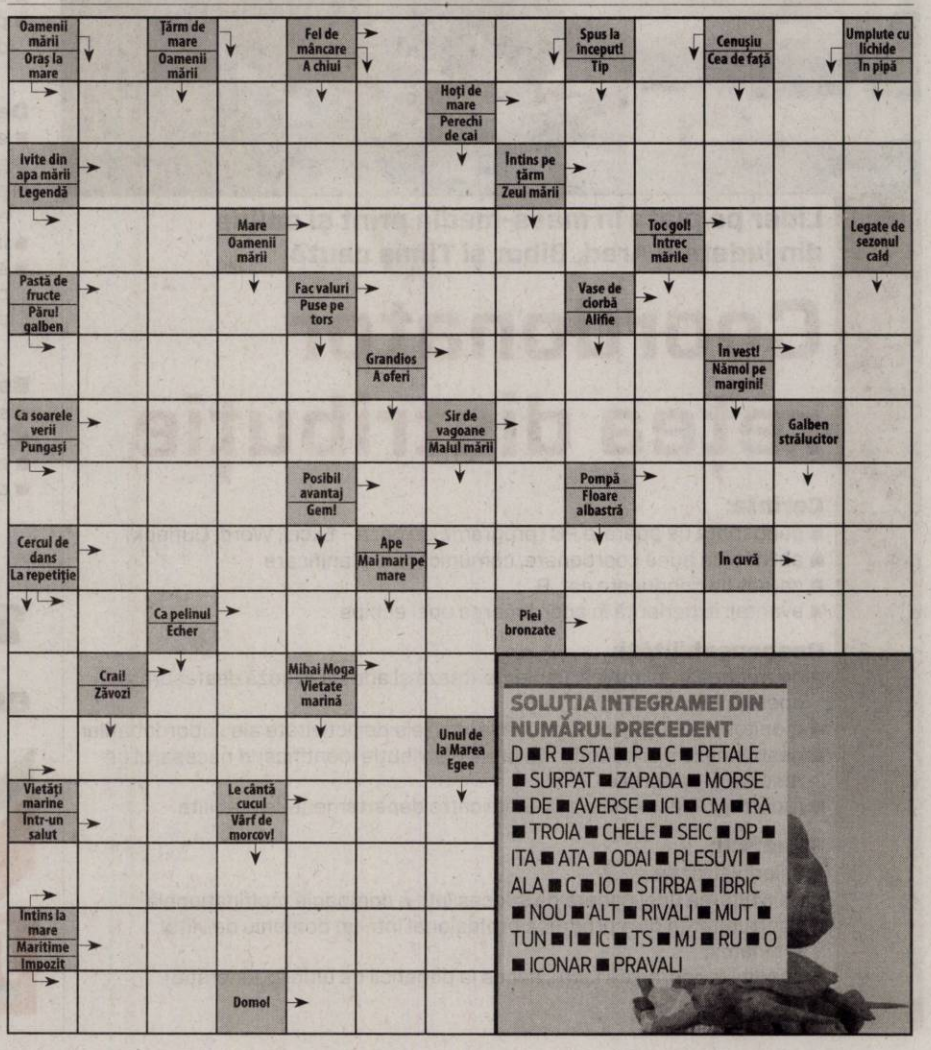

SOLUŢIA INTEGRAMEI DIN NUMĂRUL PRECEDENT

D ■ R ■ STA ■ P ■ C ■ PETALE ■ SURPAT ■ ZAPADA ■ MORSE ■ DE ■ AVERSE ■ ICI ■ CM ■ RA ■ TROIA ■ CHELE ■ SEIC ■ DP ■ ITA ■ ATA ■ ODAI ■ PLESUVI ■ ALA ■ C ■ IO ■ STIRBA ■ IBRIC ■ NOU ■ ALT ■ RIVALI ■ MUT ■ TUN ■ I ■ IC ■ TS ■ MJ ■ RU ■ O ■ ICONAR ■ PRAVALI

Se redeschide secţia de „împrumut" a bibliotecii

ARAD. Veste bună pentru iubitorii lecturii. Luni, 9 iulie, începând cu ora 9, secţia Împrumut carte pentru adulţi va fi redeschisă publicului. Începută pe 3 ianuarie 2017, inventarierea fondului de carte al secţiei s-a încheiat recent. Pe lângă inventar, secţia a avut parte şi de renovare, reorganizare şi modernizare.

Cititorii vor putea accesa catalogul online pentru a afla, în orice moment, dacă titlul care-i interesează este disponibil sau nu. De asemenea, spaţiile interioare au fost renovate şi reorganizate, cu scopul de a face accesul doritorilor mai facil la raft. Toate împrumuturile şi returnările de carte vor fi făcute electronic (prin scanarea codului de bare existent pe fiecare volum) reducându-se astfel mult din timpul de aşteptare. Nu în ultimul rând, publicul va fi răsfăţat cu multe noutăţi editoriale, din toate domeniile de interes.

„Mă bucur că Secţia Împrumut Carte pentru Adulţi a Bibliotecii Judeţene «Alexandru D. Xenopol» se redeschide pentru public şi sunt sigur că arădenii vor fi mulţumiţi de lucrurile făcute acolo. Este o secţie importantă a bibliotecii noastre, iar până la începutul anului şcolar, utilizatorii bibliotecii se vor putea bucura şi de alte noutăţi", a precizat Doru Sinaci, manager al instituţiei arădene.

Aşadar, din 9 iulie 2018, publicul va avea acces de luni până vineri, între orele 9 şi 18, pentru întâlnirea cu volumele, la Secţia Împrumut Carte pentru Adulţi a Bibliotecii Judeţene „Alexandru D. Xenopol" Arad. **JA-E.R.**

Secţia Carte pentru adulţi se redeschide FOTO: FAN

Ai peste 9 la Bac-ul din acest an? Cafea gratis!

ARAD. Ca o răsplată pentru munca depusă şi ca un plus de energie pentru perioada admiterilor la facultate, care începe în curând. Aşa a fost gândită campania Soft Coffee, prin care absolvenţii de liceu cu note mai mari sau egale cu 9 la Bacalaureatul de anul acesta pot primi câte o cafea - sau produs din cafea - din partea casei.

„Dacă au dat Bacalaureatul anul ăsta şi au luat cel puţin nota 9, îi aşteptăm la noi pe 12 iulie, joi. Tot ce trebuie este să aibă la ei buletinul şi să ne arate pe site-ul Ministerului Educaţiei că au luat o notă mai mare sau egală cu 9. Iar noi le răsplătim efortul aşa cum putem şi cum ştim mai bine: dându-le o cafea gratuită", spune Cătălin Iovuţă, manager&owner al Soft Coffee.

Aşadar, elevii de top sunt aşteptaţi pe 12 iulie, la Soft Coffee (Piaţa Mică), între orele 7 şi 16, cu buletinul, pentru a beneficia de „cadou".

Conform statisticii oficiale, 315 elevi din judeţul Arad au reuşit să obţină medii situate între 9 şi 9,99 la Examenul de Bacalaureat Naţional de anul acesta, în timp ce un alt elev a obţinut media 10.

Cafeaua îi aşteaptă pe cei care luat note bune la BAC FOTO: E.R.

Costume eco, de la părinţi

ARAD. Munca celor mari, la mâna celor mici. S-a întâmplat joi dimineaţa, într-un cadru, ce-i drept, plin de fantezie, creativitate şi bucurie. Atunci, micii ecologi ai Grădiniţei P.P. „Bambi" din Arad şi-au prezentat minunatele costume eco, realizate de părinţi.

„Copilaşii, îmbrăcaţi în zâne, fluturi, roboţi, maşini, au păşit pe covorul roşu, precum nişte adevărate vedete. Costumele ce au fost realizate cu mult talent de părinţii acestora au fost făcute din pungi de gunoi, pahare de plastic, materiale pentru faţă de masă, cutii, capace de plastic şi multe alte materiale reciclabile", ne-au detaliat acţiunea educatoarele de la grădiniţă.

Acestea au mai adăugat faptul că „activitatea a fost realizată în cadrul temei «Ecologiştii de la Bambi», temă propusă de către educatoarele grădiniţei, precum şi de directorul Corina Istrate. Ideea acestei teme a venit cu scopul de a-i învăţa pe copii, ce înseamnă să fii ecologist şi cât de important este să păstrăm curăţenia". Cu o zi înainte, miercuri dimineaţa, micuţii au obţinut jucării ECO, din cutii mari de carton (frigider, maşină de spălat, dulapuri, cuptor cu microunde, măsuţe şi scăunele de plastic).

Bazinul din Subcetate, recepţie pe 15 iulie?

De ce şantierele din Arad stau cu uşile închise ani de zile, între recepţie şi inaugurare? De ce recepţiile au parte de amânări peste amânări?

Bazinul din Subcetate aşteaptă pe mai departe inaugurarea FOTO: V.G.

ARAD. Când va fi efectuată, totuşi, inaugurarea bazinului de polo din Subcetate? Este o întrebare la care încercăm să răspundem de multă vreme, deoarece vorbim de o investiţie de 5 milioane de euro şi de o construcţie destinată arădenilor. Trecem peste faptul că s-a ales ca în schimbul unui bazin olimpic de 50 de metri, care ar fi putut atrage competiţii internaţionale, varianta cu două bazine mai mici, unul de 33 de metri şi unul de 25 de metri. Ultima dată am abordat acest subiect pe 17 mai, în articolul „Bazinul din Subcetate, între amânări şi inaugurări". Compania Naţională de Investiţii (CNI) a tot trimis notificări către Unitatea Administrativ Teritorială Arad (UAT) din cadrul Primăriei Municipiului Arad. A trecut, atenţie, mai bine de un an şi jumătate de zile de la terminarea lucrării şi momentul la care UAT-ul a racordat bazinul la toate utilităţile (gaz, curent şi apă). Nici acum, însă, în iulie 2018, cei din Primăria Arad nu ştiu când va fi inaugurat bazinul. I-am contactat din nou pe cei din adminsitraţia locală, iar răspunsul primit ne-a şocat, din nou: „De la ultima discuţie pe care am avut-o pe tema bazinului de polo, nu s-a mai întâmplat nimic. Nu avem nicio noutate".

Am întrebat, aceiaşi reprezentanţi, dacă putem să mergem pe şantier să vedem stadiul lucrării pentru a vă prezenta, dumneavoastră, imagini de pe şantier. Niciun răspuns! Lacătul este tot acolo, pe uşa de la intrarea pe şantier, de luni bune de zile.

Inaugurări, preponderent în anii electorali

Ne vedem nevoiţi să reamintim că mai toate lucrările de amploare deschise în municipiu se mişcă cu viteza melcului şchiop, iar unele stau cu uşile închise, până la inaugurare, cu lunile de zile. Parcă sunt toate în aşteptarea unei „super inaugurări" în preajma anului electoral. Ce-i drept, lucrarea de acum nu e a primăriei, ci a Companiei Naţionale de Investiţii, care nici ea nu pare dispusă să se grăbească pentru că de lucrare tot politicul arădean va profita.

Pe lista cu lucrări ce avansează în ritm de melc putem include lejer cele două pasaje de pe centură (7 ani de la startul lucrării, niciunul gata) a căror valoare a lucrărilor urcă an de an; stadionul UTA - 32 milioane de lei (unde lucrările au debutat în toamna lui 2014 şi unde termenele au fost depăşite); pistele pentru biciclete care nu sunt folosite şi nici măcar practicabile în siguranţă deşi sunt recepţionate (un eşec am putea spune care a costat peste 27 de milioane de euro, finanţare nerambursabilă) etc.

Comisia de recepţie, până pe 15 iulie

Revenind la Bazinul din Subcetate, după răspunsul sec primit de la Primăria Municipiului Arad, ne-am îndreptat, din nou, spre Compania Naţională de Investiţii. Iată ce ne răspund reprezentanţii CNI: „Precizăm faptul că au fost finalizate probele pentru buna funcţionare a sistemelor componente ale bazinului de înot. De asemenea, precizăm că în prezent se întocmeşte cartea tehnică a construcţiei şi preconizăm că până la data de 15 iulie 2018, să fie convocată comisia de recepţie la terminarea lucrărilor pentru obiectivul de investiţie «Bazin înot de polo, localitatea Arad. Judeţul Arad»". **JA-V.G.**

În loc de concluzie

Aşteptăm cu răbdarea cuvenită recepţia acestei lucrări, amânată de multe ori, şi sperăm să nu ne „lovim" de o nouă amânare, aşa cum suntem obişnuiţi că se întâmplă de fiecare dată prin Arad. Încheiem acest material cu o serie de întrebări retorice: De ce la noi în Arad, studiile de fezabilitate (pe bani mulţi) sunt uitate prin sertare până când nu mai e nevoie de ele? De ce toate lucrările sunt tergiversate şi termenele schimbate semestrial? De ce nu putem avea parte de calitate şi lucrări la termen?

Pentru mai multe fotografii intră pe www.jurnalaradean.ro

Un nou cont unic la Fisc

Contribuabilii la Bugetul General Consolidat au din această lună un nou cont unic.

ARAD. Fiscul arădean a anunţat că, începând cu data de 1 iulie, obligaţiile fiscale datorate de contribuabili se plătesc în contul unic de disponibil 55.03 „Sume încasate pentru bugetul de stat, bugetul asigurărilor sociale de stat şi bugetul fondului naţional unic de asigurări sociale de sănătate, în curs de distribuire", deschis pe codul de identificare fiscală al contribuabililor la unităţile Trezoreriei Statului la care este arondat organul fiscal central competent pentru administarea creanţelor fiscale datorate de aceştia.

Codurile IBAN aferente contului unic de disponibil 55.03 deschise la trezoreriile operative din judeţul Arad sunt următoarele: Trezoreria operativă a Municipiului **Arad**: RO10TREZ0215503XXXXXXXXX; Trezoreria operativă a Oraşului **Chişineu Criş**: RO14TREZ0225503XXXXXXXXX; Trezoreria operativă a Oraşului **Ineu**: RO22TREZ0245503XXXXXXXXX; Trezoreria operativă a Oraşului **Lipova**: RO26TREZ0255503XXXXXXXXX; Trezoreria opertivă a Oraşului **Sebiş**: RO38TREZ0285503XXXXXXXXX; Trezoreria operativă a Comunei **Săvârşin**: RO54TREZ0325503XXXXXXXXX.

„Aplicaţia informatică privind întocmirea ordinelor de plată şi a foilor de vărsământ, versiunea 1.3.3/02.07.2018 se poate descărca de pe site-ul Agenţei Naţionale de Administrare Fiscală, respectiv www.anaf.ro - asistenţă contribuabili - programe utile, Ordin de plată/Foi de vărsământ (OPFV 2018). Subliniem că OPANAF nr. 531/2016 a fost abrogat şi, în consecinţă, conturile unice 20.47.01.00 «Sume încasate pentru bugetul de stat în contul unic, în curs de distribuire» şi 55.02 «Disponibil al bugetelor asigurărilor sociale şi fondurilor speciale, în curs de distribuire» nu se mai utilizează", explică Ioan Dragomir, director general al Fiscului. **JA-A.P.**

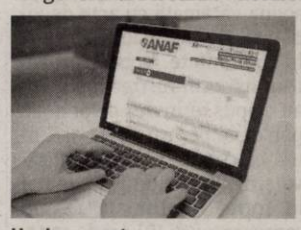

Un singur cont FOTO: A.P.

Termen pentru Declaraţia Unică

16 iulie este ultima zi de depunere a Declaraţiei unice privind impozitul pe venit şi contribuţiile datorate de persoanele fizice.

ARAD. Termenul limită pentru depunerea „Declaraţiei unice privind impozitul pe venit şi contribuţiile sociale datorate de persoanele fizice" este luni, 16 iulie 2018. Declaraţia se depune de către persoanele care au obligaţia declarării veniturilor realizate din România sau/şi din străinătate în anul 2017, declarării impozitului pe venitul estimat/norma de venit a se realiza din România în anul 2018 şi de către persoanele care au obligaţia declarării venitului estimat pentru încadrarea ca plătitor de contribuţii sociale şi, după caz, a declarării contribuţiilor sociale datorate pentru anul 2018.

Pentru depunerea declaraţiei online, până la 16 iulie 2018 inclusiv, se acordă o bonificaţie de 5% din impozitul pe venit plătit integral până la 15 martie 2019 inclusiv, reprezentând obligaţiile fiscale anuale pentru anul 2018. Valoarea bonificaţiei diminuează impozitul pe venitul net anual plătit şi se aplică corespunzător şi pentru contribuţiile sociale datorate potrivit legii.

Declaraţia se poate depune şi în format hârtie la registratura administraţiilor fiscale ale ANAF, sau prin poştă, prin scrisoare recomandată cu confirmare de primire.

Formularul şi instrucţiunile de completare pot fi descărcate online de pe portalul www.anaf.ro, (la următorul link: https://static.anaf.ro/static/10/Anaf/formulare/DU_PF_OPANAF_1155_2018.pdf.)

Informaţii detaliate pot fi obţinute prin accesarea secţiunii Asistenţă Contribuabili de pe portalul www.anaf.ro, rubrica „Despre impozite şi taxe - Despre impozitul pe venit" sau apelând la numărul 031.403.91.60. **JA-A.P.**

Asistenţă la completare

De asemenea, specialiştii structurilor de asistenţă pentru contribuabili oferă la sediile ANAF informaţiile necesare în vederea completării şi depunerii Declaraţiei Unice. Declaraţia Unică poate fi rectificată de către contribuabili din proprie iniţiativă.

Şefa Secţiei Penale a solicitat pensionarea

Judecătorul Mariana Cioară, şef al Secţiei Penale din cadrul Tribunalului Arad, a solicitat CSM eliberarea din funcţie prin pensionare.

ARAD. Magistratul Mariana Cioară este cel de-al patrulea din cadrul Tribunalului Arad care a solicitat în această vară eliberarea din funcţie prin pensionare. Judecătorul a solicitat Consiliului Superior al Magistraturii (CSM) eliberarea sa din funcţie prin pensionare, începând cu data de 1 iulie. Cererea formulată de magistratul arădean a fost analizată în plenul CSM. „Având în vedere că doamna judecător Mariana Cioară îndeplineşte condiţiile prevăzute de art. 8 alin. (3) din Legea nr. 303/2004, republicată, cu modificările şi completările ulterioare, Plenul Consiliului Superior al Magistraturii urmează să propună Preşedintelui României eliberarea din funcţie, prin pensionare", se arată în hotărârea CSM din 14 iunie.

Astfel, prin vot direct şi secret, cu unanimitatea voturilor membrilor prezenţi, plenul CSM a hotărât să propună Preşedintelui României eliberarea din funcţie, prin pensionare, a judecătorului Mariana Cioară. Hotărârea CSM urmează să fie înaintată Preşedintelui României în vederea emiterii decretului de eliberare din funcţie. Magistratul Mariana Cioară are o vechime în funcţia de judecător de 20 de ani şi 8 luni.

Judecătorul Silvia Nădăban, preşedintele Tribunalului Arad a fost eliberată din funcţie prin pensionare - la solicitarea sa - începând cu 1 iulie 2018, decretul de eliberare din funcţie prin pensionare fiind semnat de Preşedintele României în 26 iunie. De asemenea, judecătorii Ioan Foltean şi Liliana Şodinca - ambii de la Secţia Civilă II - au fost eliberaţi din funcţie prin pensionare - la solicitare - începând cu 1 mai, respectiv 1 iunie. **JA-I.C.**

Poliţiştii au făcut uz de armă FOTO: FAN

Urmărire ca-n filme, cu focuri de armă, la Arad!

ARAD. „Colegii mei au depistat un tânăr de 20 de ani, din Galşa, în timp ce conducea un autoturism pe strada Cocorilor, fără a deţine permis de conducere şi cu o alcoolemie de 0,90 mg/l alcool pur în aerul expirat. În urma verificărilor efectuate, s-a stabilit că tânărul, împreună cu un alt tânăr de 28 de ani, din Galşa, ar fi alimentat într-o staţie PECO de Calea Radnei şi ar fi plecat fără a achita contravaloarea carburantului. În prealabil, ar fi fost demontate numerele de înmatriculare ale autoturismului, pentru a nu putea fi identificat. În urma sesizării lucrătorilor staţiei PECO, poliţiştii au pornit în urmărirea autoturismului, fiind imobilizat de poliţiştii din Vladimirescu, după utilizarea armamentului din dotare. De asemenea, s-a mai constatat că şi tânărul de 28 de ani ar fi condus autoturismul în cauză, acesta, în urma testării cu aparatul alcooltest având o alcoolemie de 0,45 mg/l alcool pur în aerul expirat. Conform procedurii, s-a dispus recoltarea de probe biologice în vederea stabilirii alcoolemiei. În baza probatoriului administrat, poliţiştii au reţinut tânărul de 20 de ani, urmând a fi prezentat magistraţilor cu propunere de arestare" - a declarat pentru Jurnal arădean/ Aradon, agent şef adjunct Claudia Iuga, purtător de cuvânt al Inspectoratului de Poliţie Judeţean Arad. **JA-D.D.**

Sub control judiciar

Procurorii Parchetului de pe lângă Judecătoria Arad nu au reuşit să obţină arestarea preventivă a celor doi tineri. Judecătorii au decis ca aceştia să fie cercetaţi sub control judiciar. Tânărul de 20 de ani este cercetat pentru conducere fără permis, conducere sub influenţa băuturilor alcoolice şi furt, iar prietenul său de 28 de ani este cercetat pentru conducere fără permis şi conducere sub influenţa băuturilor alcoolice.

Amendă de 4.000 de lei pentru transport de lemne

INEU. Un cetăţean maghiar s-a ales cu o amendă de 4.000 de lei după ce a fost prins de poliţiştii oraşului Ineu transportând 12, 5 metri cubi de material lemnos de diferite specii fără a avea documente legale. În urma verificărilor documentelor s-au constatat diferenţe între cantitatea înscrisă pe avize şi cea transportată efectiv, astfel că oamenii legii au dispus indisponibilizarea a 3,2 metri cubi de material lemnos în valoare de aproximativ 450 de lei. **JA-I.C.**

Poliţia a oprit transportul FOTO: I.C.

Cine scapă de dosare penale?

Efectele modificării Codului penal, în Arad: zeci de funcţionari şi aleşi ar putea scăpa de dosare.

157 de dosare din Arad ar putea avea alt destin în cel mai scurt timp

ARAD. Doar procurorii Parchetului de pe lângă Judecătoria Arad au în lucru, în acest moment, 157 de dosare în care se efectuează cercetări sub aspectul săvârşirii infracţiunii de abuz în serviciu. În total, sunt vizate 172 de persoane, iar multe dintre acestea ar putea să scape de acuzaţii şi să nu mai fie trimise în judecată. La Judecătoria Arad, niciun dosar nu este deocamdată pe rol, anchetele procurorilor nefiind încheiate. Acesta este şi motivul pentru care reprezentanţii Parchetului nu ne-au putut preciza ce prejudiciu total există în cele 157 de dosare. "Nu există posibilitatea calculării unor eventuale prejudicii deoarece dosarele se află în curs de cercetare, doar în situaţia întocmirii rechizitoriului fiind stabilit un prejudiciu", ne-a declarat prim-procurorul Simona Homescu.

Pe lângă dosarele de la Parchetul de pe lângă Judecătoria Arad, altele se află în lucru la procurorii parchetelor din judeţ, iar câteva, în care infracţiunea principală este darea sau luarea de mită, sunt la Parchetul de pe lângă Tribunal.

„S-a abrogat total"

Magistraţii arădeni se feresc să comenteze în vreun fel modificările aduse la Codul penal, mai ales având în vedere că ele nu au intrat încă în vigoare prin publicarea în Monitorul Oficial. Nici nu pot estima câte dosare vor fi clasate, urmând ca fiecare procuror să analizeze situaţia cazurilor pe care le are în lucru după ce modificările devin aplicabile.

La nivel naţional, însă, lucrurile par ceva mai clare. Procurorul general al României, Augustin Lazăr, a făcut câteva declaraţii îngrijorătoare. El susţine că, referitor la abuzul în serviciu, noul text din Codul penal este doar de formă, iar 2.099 de inculpaţi trimişi în judecată în ultimii patru ani pentru această infracţiune ar urma să fie achitaţi, în timp ce prejudiciul de peste patru miliarde de el nu ar mai fi recuperat. "Infracţiunea de abuz în serviciu ar fi discriminată. Ceea ce ar rămâne în Codul penal este doar aşa, o formă de text, care ar indica faptul că nu s-a abrogat total abuzul în serviciu, însă în practică, dacă în ultimii patru ani nu am întâlnit niciun caz care să privească tipologia care este reţinută în acest text, înseamnă că textul este pur formal. Ar rezulta că toţi cei 2.099 de inculpaţi ar fi achitaţi", a spus Lazăr.

Opinii divergente

În timp ce opoziţia parlamentară şi o mare parte a societăţii civile consideră că abuzul în serviciu a fost parţial dezincriminat cu dedicaţie pentru liderul PSD Liviu Dragnea, dar şi pentru alţi politicieni ai coaliţiei de guvernare, iniţiatorii modificării Codului penal susţin că procurorii sunt cei care au comis abuzuri de-a lungul anilor, folosindu-se de Articolul 297. Politicienii Puterii consideră că dacă există prejudiciu, nu înseamnă că trebuie să existe şi dosar penal, iar banii se pot recupera prin procese civile. **JA-M.B.**

Dosare cu greutate în România

Pe lângă cazul angajării fictive a secretarelor PSD Teleorman la Protecţia Copilului, vizat de procurori fiind Liviu Dragnea, mai există dosare răsunătoare care ar putea fi afectate. Cel mai recent este cel legat de Insula Belina. Fostul vicepremier Sevil Shhaideh este acuzată că, în 2013, pe când era secretar de stat în Ministerul Dezvoltării, a susţinut, fără respectarea prevederilor legale, trecerea Insulei Belina din proprietatea Apelor Române la Consiliul Judeţean Teleorman.

De asemenea, în cazul incendiului din Clubul Colectiv, fostul primar al Sectorului 4 şi doi foşti pompieri sunt judecaţi pentru abuz în serviciu.

Ar fi permis, ilegal, funcţionarea clubului care a ars, dar beneficiari ai acţiunilor sunt consideraţi patronii clubului, deci nu rude ale funcţionarilor.

Şantaj la Chişineu Criş

CHIŞINEU CRIŞ. Un bărbat şi o femeie, din Zărand, au fost reţinuţi de poliţiştii din Chişineu Criş pentru şantaj. Cei doi au cerut 3.000 euro unei femei pentru a nu trimite soţului şi familiei acesteia fotografii compromiţătoare ce o înfăţişau. Aceştia au ameninţat că dacă nu primesc suma de bani cerută, fotografiile vor fi publicate pe reţelele de socializare, urmând apoi defăimarea femeii în comunitate. „Poliţiştii cercetează un bărbat de 30 de ani şi o femeie de 31 de ani, din Zărand, care, în perioada decembrie 2017- iunie 2018 ar fi trimis unei femei, în mod repetat, mesaje scrise şi vocale cu ameninţări referitoare la dezvăluirea soţului şi familiei şi postarea pe reţelele de socializare a unor fotografii compromiţătoare, pretinzând suma de 3.000 de euro pentru a nu le face publice. De asemenea, femeia bănuită de săvârşirea faptei ar fi ameninţat persoana vătămată cu acte de violenţă şi defăimarea acesteia în comunitate. În baza probatoriului administrat, poliţiştii au dispus reţinerea celor două persoane pentru 24 de ore, fiind cercetate sub aspectul săvârşirii infracţiunii de şantaj în formă continuată", spun reprezentanţii IPJ Arad. **JA-I.C.**

Sport

„Mai aştept să primesc unu-doi jucători de valoare, care să facă diferenţa

Ionuţ Popa, antrenor UTA

21

iulie este data stabilită pentru disputarea primului joc oficial al noului sezon fotbalistic judeţean, Supercupa României. Pe teren neutru, într-o locaţie care va fi stabilită de AJF Arad, se vor înfrunta ultima campioană a Ligii 4, Crişul Chişineu Criş şi deţinătoarea trofeului Cupei României, faza judeţeană, Victoria Zăbrani.

Noul sezon de Liga 4 începe pe 11 august

ARAD. În ultimul Comitet Executiv al AJF Arad s-a decis, printre altele, datele de începere a sezonului fotbalistic judeţean 2018-2019. Astfel, Liga 4 va debuta pe 11 august, o săptămână mai târziu va porni la drum şi Liga 5, pentru ca ultimul eşalon valoric, Liga 6, să aibă startul în ultima duminică a lunii august, pe 25. Echipele îşi pot depune dosarele de înscriere până pe 31 iulie (Liga 4 şi 5), respectiv, 20 august (Liga 6). **JA-D.S.**

Marian Costea FOTO: JA

Patru semnături pentru UTA

ARAD. La finalul primului joc amical al verii, UTA a „bătut" palma cu patru dintre jucătorii aflaţi în teste. Este vorba despre doi fundaşi, un mijlocaş şi un atacant. „Am semnat contracte cu Benga, Vădrariu, Cubleşan şi Pop, urmează şi ceilalţi. Am renunţat la portarul Ţurcan, după ce, bineînţeles, ne-am sfătuit şi cu antrenorul Dan Ţapoş, dar şi la atacantul Avram. Au venit ceva bani, de aceea am şi reuşit să semnăm primele contracte, mai vin şi alţi bani şi vom reuşi să facem un lot competitiv" - dă asigurări Marian Costea, team-manager la UTA. Cert este că urmează o nouă săptămână cu trei jocuri amicale, în care vor mai fi testaţi şi alţi jucători. **JA-D.S.**

Remiză în primul amical al verii

Janos şi Pop au semnat golurile UTA-ei în egalul cu Elore Bekescsaba.

Luptă la înălţime în amicalul UTA – Elore Bekescsaba FOTO: JA

ARAD. După o săptămână grea, de acumulări fizice, în regim de cantonament pe plan local, UTA a disputat sâmbătă dimineaţă, pe terenul din Sînicolau Mic, primul amical al verii, împotriva grupării maghiare de liga secundă, Elore Bekescsaba. Antrenorul Ionuţ Popa a abordat meciul într-o formulă aproape nouă, cu doar trei dintre titularii sezonului trecut aflaţi în echipa de start. Prima repriză a fost săracă în faze de poartă, cei aproape 200 spectatori încercând să ghicească numele jucătorilor utişti în lipsa unei ştaţii de amplificare în care să fie prezentate echipele.

La zece minute după pauză a venit şi deschiderea scorului: Norbert Janos a transformat perfect, cu stângul, la semiînălţime, în dreapta portarului, o lovitură liberă de la 20m, 1-0. Răspunsul maghiarilor a venit după trei minute, prin Szelpal şi era 1-1. UTA a încercat să reacţioneze, fără succes însă, iar cei care aveau să înscrie au fost tot cei din Bekescsaba: Manea a fost neatent la o minge în propria suprafaţa de pedeapsă, Szalai a speculat şi l-a învins pe Ţurcan, 1-2 (min. 70). Cu patru minute înainte de sfârşit, utiştii au restabilit egalitatea: Zamfir a degajat lung, mingea a ajuns la Alex Pop, care a fost mai şiret decât fundaşii adverşi şi a tras sub bară din careul mare, 2-2, rezultat final.

Formaţii

UTA: Ţurcan (85, Zamfir) – Costin (80, R. Iuga), Manea, Benga, Vădrariu (46, Suslak), Coulibaly, Tănase, Cubleşan, Petra (78, Dan), Janos (74, Copaci), Pop. Bekescsaba: Rybansky – Pilan, Szelpal, Babinyecz, Meszaros, Hursan, Kiraly, Maris, Granicz, Szatmari, Urbin. Au mai jucat: Czinano – Seres, Toth, Szalai, Zahoran, David, Mezgi, Lustyik, Varadi. Arbitri: Sorin Saladea – Alina Mihoc, Cristian Căşuţ.

Părerea lui Mister

„Toţi jucătorii mi-au plăcut, pentru efort, mai puţin pentru greşelile individuale. Aş fi vrut să îi văd şi pe Enescu, Matei şi Opriş, aş fi vrut să îl văd pe Petra în altă poziţie (n.n. mijlocaşul a intrat în echipa de start după ce Cristinel Matei a acuzat o accidentare). Am încheiat perioada de pregătire centralizată, acum urmează un program care le permite jucătorilor să crească", a spus Ionuţ Popa. **JA-D.S.**

Scorul corect îţi aduce premii!

Marele premiu este un sejur de două zile pentru două persoane la Hotel Parc Moneasa. Astăzi, Talonul 9.

ARAD. Jurnal Arădean şi Aradon, în parteneriat cu Hotel Parc Moneasa, UTA, Paradisul Copiilor şi Hotel Iris te provoacă la: Scorul corect îţi aduce premii! Mecanismul este simplu şi valabil pe toată desfăşurarea Campionatului Mondial Rusia 2018. Dvs. trebuie să trimiteţi un maill la adresa daniel.scridon@informmedia.ro în care trebuie să precizaţi scorul corect al fiecărui meci de la Mondialul 2018 şi numele unui singur jucător care va înscrie în respectivul meci.

Regulament şi punctaj

Fiecare scor corect primeşte 2 (două) puncte; se acordă 1 (un) punct celui care a indicat echipa câştigătoare, dar nu a prins rezultatul exact. La fel stau lucrurile (un punct) şi în cazul unui rezultat de egalitate, altul decât cel indicat drept scor corect; se acordă 3 (trei) puncte pentru jucătorul care înscrie un singur gol în jocul respectiv; se acordă câte un punct bonus pentru fiecare gol marcat în plus de respectivul jucător nominalizat de dvs.

Important!

Începând cu faza optimilor de finală şi până la terminarea

Talon 9

1.Franţa – Belgia
2.Croaţia - Anglia

CM Rusia 2018, vom ţine cont de rezultatele şi marcatorii de la finalul celor 90 minute regulamentare. Astfel, aveţi posibilitatea de a pronostica şi rezultate de egalitate. Eventualul deznodământ în prelungiri sau la penalty-uri NU va fi luat în considerare.

JA-D.S.

Wild-card pentru Olimpiadă!

ARAD. Veste excelentă pentru pistolara Daria Haristiade. Reprezentanta CS Municipal Arad, antrenată de Mircea Budurişan, a fost recompensată de forul olimpic cu o „carte verde" - sinonimul wild-cardului în tenis - de calificare la Jocurile Olimpice ale Tineretului din Buenos Aires (Argentina), competiţie care va avea loc în toamna acestui an.

Totul urmare a evoluţiilor foarte bune din ultima perioadă: două finale europene, contând pentru calificările olimpice la tineret - un loc 8 în iarnă, la Gyor (Ungaria) şi un loc 7 în vara anului trecut, la Baku (Azerbaidjan) - plus un loc 15 din 101 participante, în cadrul Cupei Mondiale de la Suhl (Germania).

Multiplă campioană şi medaliată naţională în proba de pistol aer comprimat, D. Haristiade e componentă a lotului olimpic de juniori. Elevă eminentă a Colegiului Naţional „Moise Nicoară" Arad, Daria e una din marile speranţe ale tirului sportiv românesc. **JA-D.S.**

Daria Haristiade FOTO: FAN

Am dat un nou premiu de etapă

ARAD. S-a încheiat a 8-a etapă a concursului „Scorul corect îţi aduce premii!", organizat de Jurnal arădean şi Aradon cu sprijinul partenerilor Hotel Parc Moneasa, UTA, Paradisul Copiilor şi Hotel Iris. Cel mai inspirat participant s-a dovedit a fi Gîlcă Nicu din Arad, pe care îl aşteptăm miercuri, 11 iulie, ora 16, la sediul Jurnal Arădean (B-dul Revoluţiei nr. 62) pentru a intra în posesia premiului: o minge de fotbal oferită de UTA. Concurentul noastru a strâns 10 puncte, nimerind un marcator şi trei scoruri exacte. El a fost urmat de: Baciu Cristina 8p, Viorica Racz şi Claudiu Tal 7p.

Din nou schimbare de lider în clasamentul general după opt runde: 1. Mădălina Hulka 116p, 2. Daniel Dragoş 115p, 3. Mircea Banci 114p, 4-5. Cristina Baciu şi Cristian Morândău 109p, 6. Gavril Mucsi 106p, 7-9. Monica Kramer, Valentin Manase şi Ciprian Oneţ 105p, 10. Constantin Iancu 102p, 11. Claudia Neacşu 101p, 12. Ionuţ Baciu 100p, 13-14. Darius David şi Claudiu Tal 99p, 15-17. Ovidiu Iova, Marius Iovici şi Flavia Trifan 98p, 18-21. Alexandru Bănică, Sergiu Bota, Cornel Musca şi Florin Neacşu 97p.

TOP 5 feminin: 1.Mădălina Hulka 116p, 2.Cristina Baciu 109p, 3.Monica Kramer 105p, 4.Claudia Neacşu 101p, 5.Flavia Trifan 98p. **JA-D.S.**

Iarbă rea pentru arădeanul Copil

LONDRA. Arădeanul Marius Copil a fost eliminat încă din primul tur al tabloului de dublu de la Wimbledon, după ce suferise o ieşire din scenă prematură şi în proba de simplu.

Perechea alcătuită din tenismanul român Marius Copil şi grecul Stefanos Tsitsipas a fost învinsă de cuplul alcătuit din brazilianul Marcelo Demoliner şi mexicanul Santiago Gonzalez, cu 6-4, 6-4, 6-2, în prima rundă a probei masculine de dublu de la Wimbledon, al treilea turneu de Mare Şlem al anului.

Înfrângerea a venit după o oră şi 28 de minute, timp în care Copil şi partenerul său au reuşit 5 aşi şi au comis 3 duble greşeli, în timp ce învingătorii au avut 3 aşi şi 4 duble greşeli. Copil şi Tsitsipas vor împărţi un cec de 11.500 lire sterline.

Pe tabloul de simplu, Marius Copil, poziţia 94 în ierarhia ATP, a fost învins de olandezul Robin Haase, locul 43 mondial, scor 7-6 (0), 7-5, 4-6, 7-6 (4).

Marius Copil FOTO: FAN

Pentru „Tunarul din Carpaţi" a fost a treia participare consecutivă la Wimbledon, unde însă nu a trecut de primul tur. Cel mai bun rezultat al său la un Grand Slam rămâne atingerea turului secund la Australian Open, la ediţia din 2015.

„Chiar dacă am pierdut la Wimbledon sunt mulţumit de jocul meu. Este adevărat că în momentele importante am jucat prea defensiv, însă încep să mă simt din ce în ce mai bine la fileu şi orice schimbare necesită timp pentru a obţine rezultate constante. Sunt optimist şi cred că anul acesta va fi din ce în ce mai bun", este concluzia singurului român prezent la Londra, Marius Copil. **JA-D.L.**

JURNAL ARĂDEAN

CUPA MONDIALĂ 2018

REZULTATE

Suedia - Anglia 0-2 (0-1)
Au marcat: Harry Maguire (30), Dele Alli (59).
Samara, Samara Arena: 39.991 spectatori

Rusia - Croaţia 2-2 (1-1, 1-1), după prelungiri; 3-4, la loviturile de departajare
Au marcat: Denis Cerîşev (31), Mario Fernandes (115), respectiv Andrej Kramaric (39), Domagoj Vida (101).
Au executat în ordine loviturile de departajare: Fedor Smolov 0-0 (ratare - apără Danijel Subasic), Marcelo Brozovic 0-1 (gol), Alan Dzagoev 1-1 (gol), Mateo Kovacic 1-1 (ratare - apără Igor Akinfeev), Mario Fernandes 1-1 (ratare - pe lângă), Luka Modric 1-2 (gol), Serghei Ignaşevici 2-2 (gol), Domagoj Vida 2-3 (gol), Daler Kuziaev 3-3 (gol), Ivan Rakitic 3-4 (gol).
Soci, Stadionul Fişt: 44.287 spectatori

Brazilia - Belgia 1-2 (0-2)
Au marcat: Renato Augusto (76), respectiv Fernandinho (13, autogol), Kevin De Bruyne (31).
Kazan, Kazan Arena: 42.873 spectatori

Uruguay - Franţa 0-2 (0-1)
Au marcat: Raphael Varane (40), Antoine Griezmann (61).
Nijnîi Novgorod, stadionul Nijnîi Novgorod: 43.319 spectatori.

SEMIFINALE
10.07 **Franţa vs. Belgia**
11.07 **Anglia vs. Croaţia**

Domagoj Vida (dreapta), în centrul unui scandal FOTO: EPA

Succes dedicat Ucrainei

ANCHETĂ. Fundaşul croat Domagoj Vida este vizat de o anchetă a FIFA după ce a publicat o înregistrare video în care dedică victoria Croaţiei în faţa Rusiei, în sferturile de finală ale Cupei Mondiale de fotbal, Ucrainei, a anunţat duminică Federaţia Internaţională.

După calificarea ţării sale, jucătorul de 29 de ani a strigat „Glorie Ucrainei!", într-un video postat de fostul internaţional croat Ognjen Vukojevic. Cei doi jucători au evoluat în cursul carierei la clubul ucrainean Dinamo Kiev. În înregistrare, Vukojevic adaugă: „Această victorie este pentru Dinamo Kiev şi pentru Ucraina! Tot înainte Croaţia!".

„Până nu vom analiza toate informaţiile disponibile, noi nu vom face niciun alt comentariu", a transmis instanţa mondială a fotbalului.

Parlamentarii ruşi au cerut FIFA sancţiuni severe contra Croaţiei. „Sloganurile politice, naţionaliste sau rasiste nu sunt binevenite la Cupa Mondială", a transmis Dmitri Svicikov, membru în comisia parlamentară pentru sport.

La rândul său, Vida, care a înscris un gol în prelungiri, a declarat presei ruse că nu a gândit urât. „Eu ador poporul rus, a fost doar o glumă".

SURSA: AGERPRES

Şi vedetele plâng câteodată

Neymar a trăit „cel mai trist moment" al carierei sale în meciul cu Belgia.

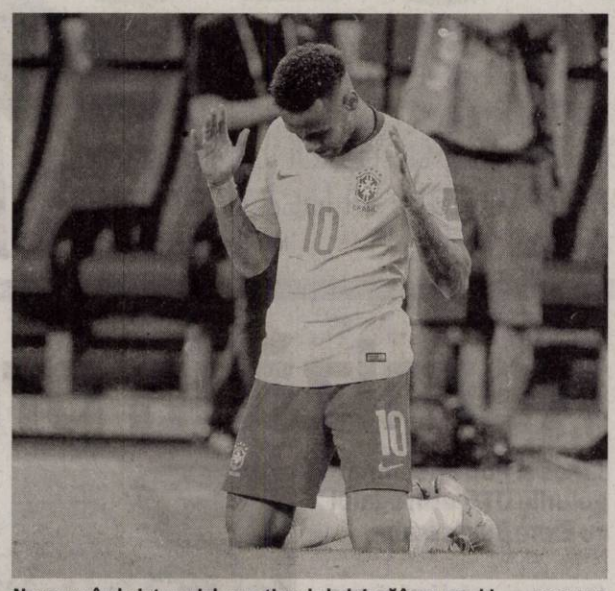

Neymar a încheiat meciul cu naţionala belgiană în genunchi FOTO: EPA

ELIMINARE. Starul brazilian Neymar a afirmat sâmbătă că a „trăit cel mai trist moment" al carierei sale în meciul pierdut în faţa Belgiei (2-1), care a pus capăt visului său de a câştiga prima sa Cupă Mondială.

„Pot să spun că este cel mai trist moment al carierei mele, durerea este foarte mare, pentru că noi ştiam că putem să o facem, ştiam că avem o şansă să mergem mai departe, să facem istorie, dar nu a fost să fie", a scris numărul 10 al „Selecao" pe contul său de Instagram. Mesajul său este însoţit de o fotografie cu el în timp ce se roagă, în genunchi pe teren, cu mâinile în aer.

„Este dificil să-ţi regăseşti forţa pentru a reveni şi să joci fotbal, dar sunt convins că Dumnezeu îmi va energia necesară pentru a depăşi această situaţie", a adăugat jucătorul lui PSG, devenit anul trecut cel mai scump jucător de pe planetă (222 milioane euro).

Eliminarea Braziliei a provocat un val de dezamăgire în rândul fanilor, care l-au ironizat pe Neymar la fiecare căzătură. „După acel 7-1, meritam să câştigăm această Cupă Mondială", a deplâns Camila Brandao, o studentă de 24 de ani, cu lacrimile în ochi, făcând aluzie la înfrângerea umilitoare de pe teren propriu cu Germania în semifinale în urmă cu patru ani.

În faţa unui ecran uriaş la Alzirao, unde sute de brazilieni au asistat la meci în cartierul popular Tijuca, s-a produs o mare deziluzie. „Sunt foarte trist, Brazilia merita titlul pentru spiritul combativ pe care l-a arătat, dar Tite (selecţionerul) s-a înşelat în alegerea jucătorilor", a criticat, la rândul său, Thiago Silveira, un student în administraţie.

Încurajaţi de Papă

Papa Francisc i-a încurajat duminică pe brazilienii prezenţi la slujba din Piaţa Sfântu Petru de la Vatican, transmiţându-le: „Va fi data viitoare", referindu-se la eliminarea echipei naţionale de la Cupa Mondială din Rusia, informează agenţia spaniolă EFE. „Văd steaguri braziliene. Îi salut pe toţi brazilienii şi îi încurajez, va fi data viitoare", a transmis Suveranul Pontif, un mare pasionat de fotbal, cu ocazia slujbei duminicale de la Vatican.

Brazilia a fost ultima echipă sud-americană care a părăsit Cupa Mondială.

SURSA: AGERPRES

Zeci de mii de croaţi au sărbătorit calificarea

SĂRBĂTOARE. Zeci de mii de croaţi au sărbătorit calificarea echipei lor în semifinalele Cupei Mondiale de fotbal 2018, sâmbătă noapte pe străzile din Zagreb, la 20 de ani după epopeea Cupei Mondiale din 1998 încheiată în faţa Franţei în acelaşi stadiu al competiţiei. La fel ca în meciul cu Danemarca din optimile de finală, nervii suporterilor croaţi au fost puşi la grea încercare după o nouă şedinţă de loviturі de la 11 m, câştigată de data aceasta chiar în faţa ţării gazdă (4-3).

După ultima execuţie a croaţilor reuşită de Ivan Rakitic, aproximativ 15.000 de suporteri masaţi în principalqa piaţă din Zagreb, au explodat de bucurie şi au aprins petarde fumigene. Alte mii de croaţi au invadat străzile din capitală şi din alte oraşe.

Cântecele suporterilor „Joacă Croaţia mea, când te văd inima mea arde!" şi „Hrvatska! Hrvatska!" („Croaţia, Croaţia") au răsunat pe străzile din ţară.

De asemenea, presa croată a făcut din acest sfert de finală cu Rusia un „meci crucial pentru o generaţie", a lui Modric, Rakitic, Mandzukic, Perisic etc, care aveau oportunitatea de a-i egala pe iluştrii lor predecesori din 1998, Davor Suker, Zvonimir Boban sau Robert Prosinecki.

Selecţionata Croaţiei s-a calificat în semifinalele Cupei Mondiale de fotbal 2018, după ce a învins echipa gazdă, Rusia, cu 4-3 la loviturile de departajare, scor 2-2 (1-1, 1-1) la finalul prelungirilor, sâmbătă seara, pe Stadionul Fişt din Soci, în ultimul sfert de finală.

Fanii au sărbătorit pe străzi FOTO: EPA

Croaţia va întâlni Anglia în penultimul act, reuşind să joace din nou o semifinală de Cupă Mondială după exact 20 de ani, croaţii obţinând bronzul la ediţia din 1998, care a avut loc în Franţa.

SURSA: AGERPRES

Se retrage „patriarhul" Serghei Ignaşevici

ANUNŢ. După o carieră de 20 de ani ca jucător profesionist şi 18 ani petrecuţi la echipa naţională a Rusiei, fundaşul central Serghei Ignaşevici, în vârstă de 38 de ani, şi-a anunţat retragerea sportivă după sfertul de finală al Cupei Mondiale 2018 pierdut în faţa Croaţiei (4-3 la loviturile de departajare).

Fundaşul rus a decis să se retragă sâmbătă seara, cu câteva zile înainte de a împlini 39 de ani, punând astfel capăt unei lungi cariere.

După ce hotărâse să se retragă de la echipa naţională după fiasco-ul de la Euro 2016, Ignaşevici, chemat la lot în ultimul minut pentru a-l înlocui pe Ruslan Kambolov, accidentat, a revenit asupra deciziei şi a disputat Cupa Mondială ca titular.

Cel mai titrat fundaş din istoria Rusiei, incluzând şi perioada sovietică (127 de selecţii), Ignaşevici a câştigat cinci titluri de campion al Rusiei şi o Cupă UEFA în 2005 sub culorile clubului TSKA Moscova, pentru care a jucat 14 sezoane. Angajamentul său cu clubul s-a încheiat la 1 iulie.

SURSA: AGERPRES

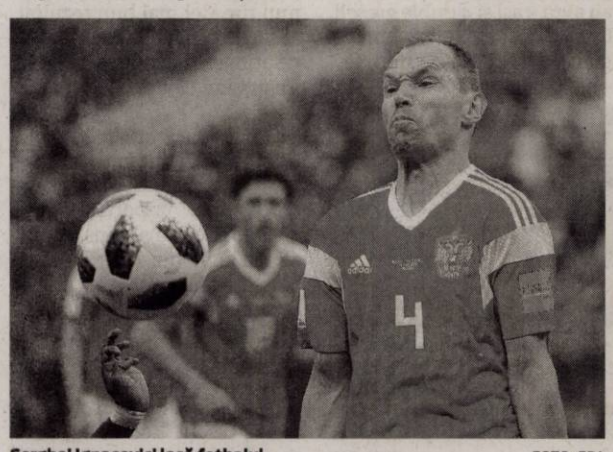

Serghei Ignaşevici lasă fotbalul FOTO: EPA

„Suntem ca nişte militari demobilizaţi"

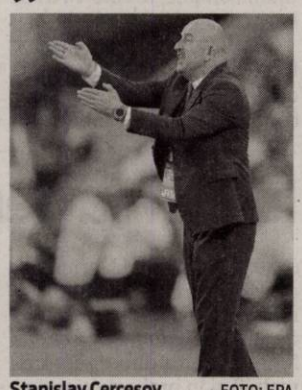

Stanislav Cercesov FOTO: EPA

AMĂRĂCIUNE. „Suntem ca nişte militari demobilizaţi înainte de termen", a comentat selecţionerul Rusiei, Stanislav Cercesov, a cărui echipă a fost eliminată în sferturile de finală ale Cupei Mondiale 2018, sâmbătă, de Croaţia.

„S-a spus că am fost criticaţi înainte de turneu. Mă credeţi sau nu, noi am crezut în noi, iar ţara ne-a iubit", a adăugat antrenorul Rusiei.

Selecţionata Croaţiei s-a calificat în semifinalele Cupei Mondiale de fotbal 2018, după ce a învins echipa gazdă, Rusia, cu 4-3 la loviturile de departajare, scor 2-2 (1-1, 1-1) la finalul prelungirilor, sâmbătă seara, pe Stadionul Fişt din Soci, în ultimul sfert de finală.

Croaţia va întâlni Anglia în penultimul act, reuşind să joace din nou o semifinală de Cupă Mondială după exact 20 de ani, croaţii obţinând bronzul la ediţia din 1998, care a avut loc în Franţa.

Croaţia, deşi favorită în faţa Rusiei, s-a impus greu, la loviturile de departajare, unde au transformat Marcelo Brozovic, Luka Modric, Domagoj Vida şi Ivan Rakitic, respectiv Alan Dzagoev, Serghei Ignaşevici şi Daler Kuziaev.

Au ratat Mateo Kovacic de la croaţi, iar Fedor Smolov şi Mario Fernandes, de la ruşi. În timpul regulamentar, Andrej Kramaric (39), Domagoj Vida (101) au punctat pentru învingători, iar Denis Cerîşev (31) şi Mario Fernandes (115) pentru Rusia.

SURSA: AGERPRES

Extra-Mondial

Recunoaşte atitudinea negativă

EXTRA-MONDIAL. Simona Halep, numărul unu mondial, a recunoscut după meciul cu taiwaneza Su-Wei Hsieh, pierdut sâmbătă, în turul al treilea la Wimbledon, că a avut o atitudine neprofesionistă.

„Ea a jucat foarte bine. A rezistat la fiecare puncte. Are toate meritele. Jocul a fost unul destul de bun, dar cred că nu am avut o atitudine pozitivă pe teren. Am făcut un meci foarte neprofesionist din partea mea. Dar sunt prea obosită, eram prea obosită. Mă dureau toate", a declarat Halep. „Nu voi căuta scuze după acest meci, ea a meritat să câştige, dar totuşi sunt tristă pentru felul cum m-am comportat", a mai spus campioana de la Roland Garros.

Halep nu a dorit să atribuie evoluţia sa dezamăgitoare pe unei suficienţe după titlul de la Paris: „Cu siguranţă am dat tot ce am putut din punct de vedere al jocului. Am luptat până la sfârşit pentru fiecare minge". „Am avut doar o atitudine negativă, am vorbit prea mult. Cred că din cauză că eram prea obosită, nu m-am putut concentra asupra fiecărei mingi. Am condus, eram în avantaj şi nu am putut încheia meciul. Nu sunt dură, sunt doar realistă şi cinstită cu mine. Recunosc că am avut o atitudine neprofesionistă", a mai spus Halep.

Hsieh a reuşit să le învingă în ultimele 18 luni pe Muguruza şi Radwanska la Australian Open, pe Konta la Roland Garros şi pe Halep la Wimbledon.

SURSA: AGERRES

Simona Halep FOTO: EPA

CABINET INDIVIDUAL DE INSOLVENŢĂ BERARIU ALIN IOAN
lichidator judiciar al CASAROM ARAD S.R.L.

VINDE DE URGENŢĂ PRIN LICITAŢIE PUBLICĂ ÎN CONDIŢIILE PREVĂZUTE DE ART.156 ALIN. 4 DIN LEGEA NR.85/2014 şi a Regulamentului de vânzare aprobat prin Incheierea Civilă nr.11 din 17.01.2018 a Tribunalului Arad , URMĂTOARELE ACTIVE :

Un numar de 3 parcele de teren intravilan cu categoria de folosinta „curti-constructii" (299 mp)

- parcela lot 22 in suprafata de 71 m.p (Arad, zona Subcetate), inscrisa in CF nr.318101, nr.cad.318101, cu pret de pornire la licitatie de 745,6 euro + TVA (echivalentul in lei la cursul BNR de la data facturarii platii)
- parcela lot 23 in suprafata de 69 m.p (Arad, zona Subcetate), inscrisa in CF nr.318102, nr.cad.318102, cu pret de pornire la licitatie de 724,8 euro + TVA (echivalentul in lei la cursul BNR de la data facturarii platii)
- parcela lot 24 in suprafata de 159 m.p (Arad, zona Subcetate), inscrisa in CF nr.318103, nr.cad.318103, cu pret de pornire la licitatie de 1.669,6 euro + TVA (echivalentul in lei la cursul BNR de la data facturarii platii)

Valoarea totală a acestor terenuri identificate în patrimoniul debitoarei este de 3.140 euro + TVA.

TVA aplicabil conform Codului Fiscal.

Licitaţia se ţine în data de 18.07.2018 orele 14.00 la sediul lichidatorului judiciar din Arad, str. Episcop Roman Ciorogariu, nr.185, bl.68/C, sc.C, et.1, Ap.4, Jud.Arad.

În caz de neadjudecare licitaţia se va repeta, în aceleaşi condiţii, în data de 25.07.2018 la ora 14.00

Înscrierea la licitaţie se face până în data de 17.07.2018 la ora 14:00 , respectiv în data de 24.07.2018 la ora 14:00 .

Cei care doresc să participe la licitaţie trebuie să achite garanţia de participare, care este 10% din valoarea bunului/bunurilor, precum si sa achizitioneze caietul de sarcini si regulamentul de licitatie de la lichidatorul judiciar.

Informaţii privind condiţiile de participare la licitaţii se pot obţine la sediul lichidatorului judiciar din **Arad, str. Episcop Roman Ciorogariu, nr. 185, bl. 68/C, sc. C, et. 1, Ap. 4, Jud.Arad. Tel.0755.121484, FAX: 0357422.441**, E-mail: **berariu.alin@yahoo.com** (8883 - H 60129)

S F Toolshop

ANGAJEAZA

FREZORI
CERINTE:
- experienta in operatia de frezare atat pe masini cu comanda numerica cat si pe cele conventionale

SCULERI MATRITERI
pentru stante si matrite de injectat plastic si turnat Al si Mg

OPERATOR MASINA DE MASURAT 3D
CERINTE:
- aptitudini de utilizare masina de masurat 3D
- cunostinte temeinice de desen tehnic, abateri, tolerante, familiarizat cu principalele aparate de masura de control 3D utilizate in industria prelucratoare a metalelor.

OFERIM:
- instruire la sediul nostru din strada Campul Linistii nr1
- posibilitatea de a avea un loc de munca stabil dupa perioada de instruire
- salariu motivant
- tichete de masa
- asigurare medicala private
- decontarea transportului pentru persoanele care nu au domiciliul in Arad

CV-urile si cererile de angajare pot fi trimise prin fax: **0257-467435**, e-mail: **recrutare@sftoolshop.com** , sau la sediul societatii pe strada **Campul Linistii nr. 1.** Pentru informatii suplimentare, va rugam sa sunati la ☎ **0257-228013, 212370.** (8833)

SZ masini unelte

S.C. S.Z. MASINI UNELTE S.R.L.
SOCIETATE CU CAPITAL STRĂIN

care îşi desfăşoară activitatea în Zona Industrială NV Arad, ANGAJEAZĂ:

- **Strungar**
- **Frezor pentru freze universale şi comenzi numerice**
- **Lăcătuş şi sudor construcţii sudate**
- **Inginer mecanic pentru producţie**

Persoanele interesate să lucreze în condiţii deosebite, într-o hală nou construită beneficiind de o salarizare atractivă, sunt rugate sa îşi depună un C.V. la sediul firmei, pe e-mail sau pe fax.

Putem fi contactaţi la:
Sediu: Arad, Str. III - Zona Industrială NV, Nr. 10, Ap5.
E-mail: resurse.umane@szmasiniunelte.com
Telefon: 0372-907-885 între orele 07:00 – 16:00
Fax: 0257-242-422 (8837)

Centrul de Proctologie, MedLife Genesys vine în întâmpinarea celor care suferă de hemoroizi prin tratamente moderne, fără durere, personalizate nevoii fiecăruia. Aici este singurul centru integrat din Arad unde orice tip de intervenţie se face în acelaşi loc.

Tratamentul minim invaziv al bolii hemoroidale include:
- videoanuscopie
- colonoscopie
- ligatură cu benzi elastice - standardul de aur în tratamentul hemoroizilor. Aceasta presupune aplicarea unor benzi elastice la nivelul hemoroizilor, având drept scop întreruperea aceluiaşi flux sanguin către zona afectată de hemoroizi.
- fototermocoagularea în spectru infraroşu se aplică în primele două stadii ale bolii hemoroidale şi se recomandă pacienţilor care au hemoroizi localizaţi intern. Practic, energia termică aplicată hemoroizilor cu ajutorul unor dispozitive moderne va genera o cicatrice, va sista fluxul de sânge către hemoroizi, iar aceştia se vor vindeca. Prin aceasta medicii proctologi pot trata o singură zonă, urmând ca intervenţiile în alte zone afectate de hemoroizi să se facă la intervale de 10-14 zile. Acest tratament de ultimă generaţie nu necesită o perioadă lungă de recuperare.
- aplicare de tratament topic.

Echipa medicală MedLife Genesys care tratează problemele de natură anală (hemoroizi, fisuri anale, abces etc.) este formată din medici cu renume: Dr. Botezatu Ioan - medic primar Chirurgie Generală, Dr. Ciurdariu Daniel - medic primar Chirurgie Generală, Dr. Tomescu Andrei Branco - medic specialist Chirurgie Generală. Continua specializare a medicilor prin participarea constantă la cursuri şi evenimente de specialitate, le permite să fie mereu la curent cu cele mai noi procedee şi tratamente proctologice, pe care să le pună în practică în Arad.

Bolile proctologice nu sunt o ruşine. Sunt boli ce se pot vindeca şi permite pacientului să aibă din nou o viaţă lipsită de frustrate. Contactaţi medicii specialişti de la MedLife Genesys. Apelaţi numărul 0257 960 pentru programare.

SC GEOSTRONG MIXT SRL

prin specialiştii ei în domeniul Protecţiei Datelor cu Caracter Privat conform Regulamentului UE 679/2016, realizează lucrări de audit în domeniu, la următoarele preţuri:

Primării de Comune	1000 - 2000 Ron
Şcoli generale	600 - 800 Ron
Licee	800 - 1400 Ron
Agenţi economici cu maxim 10 salariţi	1000 - 5000 Ron
Cabinete medicale	2500 - 6500 Ron

Pentru alte instituţii sau agenţi economici mai mari , preţurile se negociază în limite rezonabile.

✉ contact@geostrong.ro
☎ 0751-142-192 (8832 - H 55106)

ELNET SECURITY angajează urgent

AGENŢI DE PAZĂ

☎ **0735.188.865** (barbati, femei) pentru obiectiv industial Leoni Arad, program de lucru în ture: 12/24, 12/48. Salariu net **8 lei/ora** şi **transport gratuit**.

NEVCOM INSOLVENCY I.P.U.R.L. în calitate de lichidator judiciar al **S.C. IASIOANA IMPEX S.R.L.**
ANUNŢĂ TOŢI CREDITORII

Că faţă de această societate a fost deschisă procedura simplificată a falimentului prev. de Legea nr. 85/2014 prin **încheierea civilă nr. 126 din data de 13.06.2018 pronuntata de către Tribunalul Arad, secţia Civilă în dosarul 1288/108/2018.** Termenul limită pentru înregistrarea cererii de admitere a creanţelor asupra averii debitorului este data de **27.07.2018**. Termenul limită pentru verificarea creanţelor, întocmirea şi publicarea în Buletinul Procedurilor de Insolvenţă a tabelului preliminar al creanţelor este data de **06.08.2018.** *Informaţii suplimentare la tel. 0727-704.201, fax 0257-228.781 sau la sediul profesional al lichidatorului judiciar situat in* ***Arad, str. Praporgescu, nr. 29, ap. 2, jud. Arad.***

NEVCOM INSOLVENCY I.P.U.R.L. în calitate de lichidator judiciar al **SC MAXIMUS INSTALEX SRL**
Vinde prin
LICITAŢIE PUBLICĂ DESCHISĂ, CU STRIGARE:

BUNURI MOBILE: MASINI, ECHIPAMENTE SI INSTALATII, cu preţul total de pornire ***228.702,00 LEI +TVA.*** (TVA-conform Codului fiscal la data vânzării). Licitaţia va fi organizată la sediul lichidatorului judiciar în data de ***08.08.2018*** respectiv ***17.08.2018, 24.08.2018 31.08.2018 si 07.09.2018 ora 13:30.*** Cei care doresc să participe la licitaţie trebuie să achite garanţia de participare de 10% din pretul de pornire la licitatie. Inscrierea la licitatie si achitarea garantiei se pot face pana cu 1 zi inainte de data licitatiei. *Regulamentul de organizare a licitatiei si informaţii suplimentare se pot obtine la tel. 0727-704 201, fax 0257-228.781 sau la sediul profesional al lichidatorului judiciar situat in Arad, str. Praporgescu, nr. 29, ap. 2, jud. Arad..* (8888 - H 60151)

CABINET INDIVIDUAL DE INSOLVENŢĂ BERARIU ALIN IOAN
lichidator judiciar al VALCO TRAFIC S.R.L.
VINDE DE URGENŢĂ PRIN LICITAŢIE PUBLICĂ ÎN CONDIŢIILE PREVĂZUTE DE ART.156 ALIN.4 DIN LEGEA NR.85/2014
URMĂTOARELE ACTIVE:

1. **Semiremorca 04 KOEGEL SN 24**, cu nr. de inmatriculare AR 89 VAT, cu pret de pornire de **2.430 euro + TVA.**
2. **Autotractor IVECO EURO STAR LD440**, cu nr. de inmatriculare AR 94 VAT, cu pret de pornire de **3.888 euro + TVA.**
3. **Semiremorca bena basculabila Schwartzmuller 3A**, cu nr. de inmatriculare AR 95 VAT, cu pret de pornire de **2.025 euro + TVA.**
4. **Autotractor RENAULT R 385**, cu nr. de inmatriculare AR 99 VAT, cu pret de pornire de **1.134 euro + TVA.**
5. **bunuri mobile de tip "stoc nisip" si "stoc piatra sparta"**, cu pret de pornire de **340 euro + TVA.**

Valoarea totala a bunurilor : 9.817 EURO + TVA (echivalentul in lei la cursul BNR de la data facturarii)
TVA aplicabil conform Codului Fiscal.
Activele se pot vinde si individual, dar vanzarea in bloc are prioritate la pret egal oferit.
Licitaţia se ţine în data de 19.07.2018 la ora 14.
Înscrierea la licitaţie se face până în data de 18.07.2018 la ora 14:00
Cei care doresc să participe la licitaţie trebuie să achite garanţia de participare, care este 10% din valoarea bunului/bunurilor, precum si sa achizitioneze caietul de sarcini si regulamentul de licitatie de la lichidatorul judiciar.
Informaţii privind condiţiile de participare la licitaţie se pot obţine la sediul lichidatorului judiciar din Arad, str. Episcop Roman Ciorogariu, nr.185, bl.68/C, sc.C, et.1, Ap.4, Jud.Arad.
Tel.0755.121484, FAX: 0357422.441, E-mail: berariu.alin@yahoo.com
(8882 - H 60128)

Societate de distribuţie ANGAJEAZĂ:
- **operator date**
- **şofer distribuţie** - *cat B*
- **şofer distribuţie** - *cat C*

Oferim: *salar atractiv* + *bonuri de masă*

CV urile se trimit la adresa: *office@panebo.ro*

Angajăm **FEMEIE PENTRU CURĂŢENIE**
la un magazin din ATRIUM Mall (lângă gară).
Salar: 700 RON NET (în mână) pe lună.
Program: 3 ore dimineata. Info la tel: **0726-728.375.** (8840)

ANGAJĂM:
- **STIVUITORIST** şi **MANIPULANT MARFĂ** pentru depozit alimentar;
- **ŞOFER** posesor de carnet de conducere categoria C si E.

OFERIM SALAR MOTIVANT.
Pentru detalii, sunaţi la: ☎ **0725.896.819** sau transmiteţi C.V-ul dvs. la adresa: **office@mauriziaro.ro** (8870 - H 59[illegible])

Publicitate 0257/280.904

Bărbat ucis de o poartă metalică, în Zona Industrială

Nenorocirea s-a produs la Vama de Interior, persoana decedată fiind chiar paznicul locului.

ARAD. Un bărbat în vârstă de 53 de ani care lucra ca portar la Vama de interior din Zona Industrială Arad a murit, duminică după-masă, după ce o poartă metalică s-a prăbușit peste el. Se pare că bărbatul ar fi încercat să fixeze poarta pe șină, când aceasta a căzut peste el, producându-i leziuni incompatibile cu viața. Cadavrul a fost descoperit la aproape două ore după nenorocire, de către șoferii care au trecut prin zonă. Aceștia au sunat la 112, iar un echipaj de descarcerare din cadrul Detașamentului Arad a ajuns la fața locului și a intervenit pentru a ridica poarta de pe bărbat, în timp ce un echipaj medical era pregătit să-i acorde primul ajutor.

„A intervenit un echipaj de ambulanță C2, cu medic. Bărbatul a fost găsit decedat. Se pare că nu a fost nimeni în preajma lui atunci când a căzut poarta peste el. E vorba de o poartă mare, grea, care merge pe șine. Poarta i-a căzut pe piept, leziunile de strivire de la nivelul cutiei toracice fiind incompatibile cu viața. Bărbatul era cianotic când a fost descoperit, deci decedat. Nu s-au mai efectuat manevre de resuscitare" - a precizat pentru Jurnal arădean/ Aradon, dr. Mircea Merea, director medical al Serviciului de Ambulanță Județean Arad.

Apelul telefonic la 112 a fost făcut la ora 16.53. Potrivit imaginilor surprinse de camerele de supraveghere ale instituției, tragedia s-a produs la ora 15.20. Se pare că paznicul a văzut pe camere că poarta s-a deschis de la vânt și a mers să facă manevre pentru a o închide. Din păcate, încercarea i-a fost fatală.

Conform șefului Biroului Vamal de Interior Arad, Aurel Mateuț, persoana decedată era angajată a unei firme externe de pază, contractată de Direcția Regională. Inspectoratul Teritorial de Muncă Arad efectuează acum verificări în acest caz. De asemenea, polițiștii au deschis o anchetă pentru a stabili împrejurările exacte în care s-a produs accidentul. **JA-D.D.**

Poarta de intrare în curtea sediului vămii FOTO: FAN

Gratuităţi de 60 de mii de euro

Consilierii PSD-ALDE pregătesc un proiect prin care doresc acordarea de gratuităţi pentru transportul în comun. CTP avertizează: gaură la buget de 60 mii euro.

Gratuităţile pe tramvai, între mână largă şi faliment FOTO: A.P.

ARAD. Un anunț făcut săptămâna trecută de consilierul local PSD, Ilie Cheșa, a stârnit controverse în Arad. Potrivit lui Cheșa, consilierii PSD și ALDE din Consiliul Local Municipal Arad ar pregăti un proiect de hotărâre prin care o serie de categorii, precum elevii, studenții și pensionarii, să poată circula gratuit cu transportul în comun. Vestea a căzut ca au un trăznet peste conducerea Companiei de Transport Public Arad, care încearcă chiar și în condițiile actuale să supraviețuiască. Acordarea de gratuități ar duce la o gaură bugetară de aproximativ 60 mii euro, bani care nu s-ar mai regăsi în buget.

Mesajul lui Cheşa

„Cred că este momentul potrivit să vorbesc despre faptul că grupul de consilieri locali PSD/ALDE Arad lucrează la un proiect de hotărâre, prin care cerem #GRATUITATE pe mijloacele de transport în comun din Arad, pentru elevi, studenți și pensionari. În aceeași măsură, mă îngrijorează faptul că, deși există o hotărâre de Consiliu în vigoare, conducerea CTP refuză să acorde elevilor și studenților reducerea de 50% pe timpul vacanței. Nu este normal, nici corect. Și mare atenție, acum este momentul ca aceeași instituție să treacă la modernizarea stațiilor de tramvai și instituirea unui climat de normalitate în această privință. Asta pentru a nu avea din nou, în toamnă, surprize neplăcute legate de absența coșurilor de gunoi, sau a acoperișurilor lipsă sau deteriorate. Cu un pic de dorință și voință se poate!" Acesta este mesajul pe care consilierul Ilie Cheșa l-a scris pe o rețea de socializare și de aici a început tăvălugul reducerilor. Deși, în teorie, măsura acordării de gratuități ar putea fi una bună, în practică CTP susține că ar pierde zeci de mii de euro.

Facilităţi care se acordă

„CTP Arad acordă, în momentul de față, următoarele facilități la transportul public urban Arad, în baza Legii sau Hotărârilor CLM Arad, după cum urmează: pensionarii cu pensie mai mică de 800 lei/ lunar circulă gratuit; pensionarii cu pensie mai mare de 800 lei achiziționează abonament săptămânal sau lunar cu o reducere de 50%. De asemenea, se acordă gratuități 100% acordate în baza legii 341/2004 de exprimare a recunoștinței față de eroii-martiri și luptătorii care au contribuit la victoria Revoluției române din decembrie 1989 si Legea nr. 44/1994 privind veteranii de război, precum și unele drepturi ale invalizilor și văduvelor de război. Donatorii de sânge au subvenționat abonamentul lunar cu 50% în luna în care donează sânge. Mai mult, persoanele cu vârstă mai mare de 70 de ani circulă gratuit cu mijloacele de transport urban în Municipiul Arad, iar persoanele cu handicap și însoțitorii acestora au dreptul să circule gratuit în Municipiu. O altă categorie ce beneficiară de facilități este cea a elevilor, ei plătind un abonament cu o reducere de 50%", explică situația actuală Claudiu Godja, director CTP Arad. **JA-A.P.**

Impactul negativ al gratuităţilor

Ce s-ar întâmplă însă dacă gratuitățile ar fi acordate în conformitate cu propunerea lui Cheșa? Claudiu Godja punctează că „efortul bugetar care va trebui acoperit de Primăria Arad este de minim 272 mii lei". Defalcat, în acest moment există 3.160 pensionari care circulă gratuit, având o pensie mai mică de 800 lei, 2.050 de abonamente achitate cu reducere 50% de pensionarii cu pensie de peste 800 lei; 2.050 de abonamente lunare vândute către elevi cu reducere 50%. „Estimările noastre, pe baza datelor actuale, relevă că suma minimă pe care va trebui să o acopere bugetul local este de aproximativ 60 de mii de euro. Totuși, este esențial să precizăm că această sumă poate fi mult mai mare, întrucât numărul celor care vor folosi transportul în comun s-ar putea dubla sau chiar tripla în momentul în care se vor acorda gratuități totale", conchide Claudiu Godja.

USR cere semafoare cu radar în cartierul Gai

Ministerul Transporturilor a răspuns interpelării USR Arad, arătând că montarea semafoarelor cu radar se poate face la solicitarea Primăriei.

ARAD. Pentru a reduce disconfortul cauzat de traficul greu de pe centura municipiului Arad, „în zona cartierului Gai se impune montarea unor semafoare inteligente, care comută automat pe roșu dacă viteza de deplasare depășește limitele legale", susține USR Arad.

Ministerul arată către Primărie

În acest sens, USR Arad a interpelat Ministerul Transporturilor, cel care administrează DN 7 pe porțiunea care traversează municipiul, în legătură cu necesitatea dotării semafoarelor cu radar, similar celor din Nădlac. Conform răspunsului primit de la Minister, „montarea semafoarelor se poate face doar la solicitarea unității administrativ teritoriale pe raza căreia se află drumul național, respectiv Primăria Municipiului Arad."

Sergiu Vlad FOTO: JA

Disconfortul cetăţenilor

„În cartierul Gai, cetățenii care locuiesc în apropierea DN 7 sunt puternic afectați de traficul greu. Camioanele de marfă nu reduc viteza la intrarea în municipiu, provocând zgomot la trecerea peste denivelările din asfalt și trepidații care afectează clădirile. Soluția propusă de noi a fost montarea unor semafoare dotate cu radar, care comută automat pe roșu dacă se apropie un autovehicul cu viteză peste cea legală, el fiind astfel obligat să oprească", spune Sergiu Vlad, deputat USR Arad.

Mai mult, parlamentarul arădean subliniază și că „în condițiile în care Ministerul Transporturilor nu se opune asigurării unui trafic civilizat, prin semaforizarea inteligentă a străzii Ștefan Tenețchi, iar răspunsurile primite anterior de la Poliția Rutieră sugerează disponibilitatea de a aviza această inițiativă, mai rămâne ca Primăria Arad să dorească montarea instalațiilor respective. Până când vom avea o centură reală, care să ocolească integral cartierul Gai, aceste semafoare sunt cea mai bună soluție". **JA-A.P.**

Sub Cod Galben până marţi seară

ARAD. Județul nostru se află sub Cod Galben de frutună până marți la ora 21. „Vor fi perioade cu instabilitate atmosferică accentuată ce se va manifesta prin averse cu caracter torențial, descărcări electrice, intensificări ale vântului cu aspect de vijelie și pe arii restrânse căderi de grindină. Prin acumulare sau în intervale scurte de timp se vor înregistra cantități de apă de peste 25 l/mp și izolat 40...50 l/mp" - se arată în avertizarea Administrației Naționale de Meteorologie. **JA-D.D.**

Audi Q5 furat, depistat la Nădlac

NĂDLAC. S-a întâmplat în noaptea de sâmbătă spre duminică, la ora 00.30, la Punctul de Trecere a Frontierei Nădlac II - Csanadpalota. Pe sensul de intrare în țară, s-a prezentat pentru efectuarea formalităților de frontieră, cetățeanul român D.S, în vârstă de 35 de ani, cu domiciliul pe raza județului Bacău, la volanul unui autoturism marca Audi Q5. Mașina figura ca fiind căutată de către autoritățile din Marea Britanie.

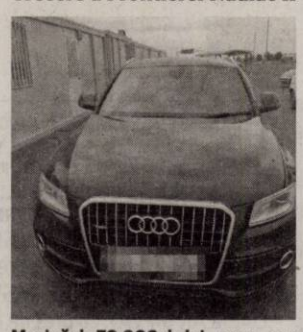

Maşină de 70.000 de lei FOTO: FAN

„În urma unor verificări amănunțite efectuate de polițiștii de frontieră, s-a constatat că autoturismul figurează ca «bun pentru confiscare», alertă introdusă de autoritățile din Marea Britanie. Față de cele constatate, șoferul a declarat că a achiziționat mașina de la fostul proprietar, plătind suma de 9.500 de euro și nu avea cunoștință despre faptul ca aceasta ar fi fost căutată de către autoritățile din Marea Britanie. Autoturismul, în valoare de 70.000 lei, a fost indisponibilizat la sediul instituției, iar polițiștii de frontieră efectuează cercetări sub aspectul săvârșirii infracțiunii de tăinuire, urmând ca la final să fie dispuse măsurile legale ce se impun" - se arată într-un comunicat la Poliției de Frontieră. **JA-D.D.**

Pagube produse de furtună

Vântul puternic a rupt copaci şi a desprins tabla de pe acoperişul unor clădiri.

ARAD. O furtună de câteva zeci de minute a produs, duminică după masă, mai multe pagube în municipiu. Pompierii Detașamentului Arad au fost scoși din dispozitiv pentru a veni în ajutorul cetățenilor.

Primele intervenții au avut loc, simultan, pe Bulevardul Revoluției și pe Bulevardul Decebal. În prima locație, în fața Hotelului Continental, un brad a căzut pe trotuar. Din fericire, nimeni nu a fost rănit, pompierii reușind să elibereze zona în scurt timp. Pe Bulevardul Decebal, au intervenit la o clădire al cărei acoperiș din tablă a fost desprins de vânt, fiind la un pas de a cădea peste mașinile aflate în trafic. În sprijinul pompierilor a venit și un echipaj al Inspectoratului de Poliție Județean Arad, care s-a ocupat de balizarea zonei și dirijarea traficului rutier. Pompierii au fixat tabla acoperișului la locul ei, spre bucuria proprietarului.

Pompierii au intervenit cu promptitudine FOTO: ISU ARAD

O altă intervenție s-a consumat pe Bulevardul Dragalina, paralel cu Decebal. Un copac nu foarte mare a căzut peste o mașină parcată undeva în zona Cazinoului. Din fericire, nici aici nu a fost nimeni rănit.

Pompierii au mai fost solicitați să intervină pe strada Condurașilor, la numărul 61, unde vântul a desprins tabla de pe acoperișul unui bloc, aceasta rămânând atârnată, cu riscul de a cădea în orice moment. **JA-D.D.**

EVROM PIGS SRL titular al
PUZ – INFIINTAREA UNEI FERME DE CRESTERE A SUINELOR IN COMUNA SEITIN, JUDETUL ARAD

pe un teren din extravilanul comunei Seitin (CF302591) jud. Arad, aduce la cunostiinta publicului ca in conformitate cu HG nr.1076/2004 planul se incadreaza in categoria celor care datorita posibilelor efecte semnificative asupra mediului necesita evaluare de mediu. Comentarii si propuneri justificate de reconsiderare ale deciziei se vor transmite in scris la sediul Agentiei pentru Protectia Mediului din Arad, Splaiul Mures, FN, in termen de 10 zile calendaristice de la data aparitiei prezentului anunt. (8885)

DIROM PIGS SRL titular al
PUZ – INFIINTAREA UNEI FERME DE CRESTERE A SUINELOR IN COMUNA VINGA, JUDETUL ARAD

pe un teren din extravilanul comunei Vinga(CF302521) jud. Arad, aduce la cunostiinta publicului ca in conformitate cu HG nr.1076/2004 planul se incadreaza in categoria celor care datorita posibilelor efecte semnificative asupra mediului necesita evaluare de mediu. Comentarii si propuneri justificate de reconsiderare ale deciziei se vor transmite in scris la sediul Agentiei pentru Protectia Mediului din Arad, Splaiul Mures, FN, in termen de 10 zile calendaristice de la data aparitiei prezentului anunt. (8886)

MARROM PIGS SRL titular al
PUZ – INFIINTAREA UNEI FERME DE CRESTERE A SUINELOR IN COMUNA SEITIN, JUDETUL ARAD

pe un teren din extravilanul comunei Seitin (CF302590) jud. Arad, aduce la cunostiinta publicului ca in conformitate cu HG nr.1076/2004 planul se incadreaza in categoria celor care datorita posibilelor efecte semnificative asupra mediului necesita evaluare de mediu. Comentarii si propuneri justificate de reconsiderare ale deciziei se vor transmite in scris la sediul Agentiei pentru Protectia Mediului din Arad, Splaiul Mures, FN, in termen de 10 zile calendaristice de la data aparitiei prezentului anunt. (8887)

GARSONIERE
- **A A** Achiziționez garsonieră, apartament 1 cameră, cash, ☎0746.055.126, ☎0755.483.216. 16025
- **A Cumpăr** garsonieră, apartament 1 cameră. Plătesc cash, ☎0742.781.651. 42334

AP.2 CAMERE-ARAD
- **A A** Achiziționez apartament 2,3,4 camere, cash, ☎0746.055.126, ☎0755.483.216. 16027
- **A Cumpăr** cu banii jos apartament 2-3 camere, 0721.670.839. 42357
- **Vând urgent** apartament 2 camere 70 mp, mobilat+ utilat- P-ța Agroalimentară Vlaicu. Telefon 0744.523.701 (proprietar) 51032

AP.3 CAMERE-ARAD
- **Vând apartament** 3 camere semidecomandat, etaj 3, Micălaca. Fără credit ipotecar. Tel. 0751.967.080, 0726.587.654. 55961

CASE-ARAD
- **Casă mansardată** Grădiște, 8 camere, 3 băi, garaj, 2 apartamente, 0722.257.409. 56374
- **Ocazie! Vânzare** în Poltura pe Poetului casă mare, teren 5.223 mp, toate utilitățile, 130.000 Euro, negociabil, 0747.125.134. 49742
- **Vând casă** cu 4 corpuri 1.500 mp, gard beton, toate utilitățile, ideal pentru mai multe familii, pretabil firmă, policlinică etc., situată în Aradul Nou, ☎0730.922.086. 55065

CASE-JUDEȚUL ARAD
- **Vând casă** în Săntana, str. Căprioarei nr. 57. Telefon 004987828107. 56942

TERENURI LOCAL
- **Vând teren** agricol 5 hectare, zona Armonia, drum acces, curent în zonă, 1 Euro/mp. Telefon 0742.968.943. 55096

IMOBILE CHIRII
- **Închiriez cameră,** bucătărie, baie, intrare separată. Tel. 0725.045.433. 56995

OFERTE LOCURI DE MUNCĂ
- **Angajăm șoferi** C+E curse interne tur-retur. Telefon 0744.376.432. Interviu: str. Ștefan Zarie nr. 65.
- **Angajăm agenți** de securitate. Tel. 0768.197.898 și 0769.005.704.
- **Angajăm băieți** și fete pentru magazin alimentar. Tel. 0758.796.951.
- **Angajăm infirmiere** pentru cămine de bătrâni, Gai și Micălaca, 0743.072.755. 59707
- **Angajăm muncitori** pentru fabrica de mezeluri. Tel. 0730.060.569.
- **Angajăm tehnician** sistem alarmă. Experiența anterioară nu este necesară, cablarea fiind avantaj. Colectiv plăcut, ☎0752.441.413.

- **Angajăm asistentă** la cabinet de dermatologie. Informații tel: 0722.315.669.
- **Angajez șofer,** brutar, ambalator pâine, vânzătoare Piața Fortuna, Aradul- Nou, ☎0746.354.358.
- **Angajez recepționeră** și cameristă hotel, zona Intim. Tel. 0745.724.550.
- **Depozit de** logistică angajează stivuitoriști și manipulanți. Tel. 0733.103.684. 52495
- **Firmă de** construcții angajează muncitori calificați și necalificați. Tel. 0742.057.665.

PRESTĂRI SERVICII
- **Acoperișe tablă** Lindab, dulgherie, țiglă ceramică, jgheaburi, burlane, 0738.229.888, 0743.443.473. 51384
- **Executăm acoperișe** orice tip, reparații, jgheaburi, burlane, fațade. Telefon 0757.861.058. 55101
- **Executăm acoperișe,** orice tip de reparații la acoperișe, etc., 0752.870.977. 51383
- **Reparăm acoperișuri,** schimbăm lețuri acoperișuri vechi, montăm țiglă ceramică, 0728.401.909. 55079
- **Reparăm acoperișuri,** montăm Lindab sau țiglă, dulgherie. Prețuri avantajoase, 0735.034.521. 55082

CONSTRUCȚII
- **Aduc balast,** nisip, sort, pământ, ridic moloz, mraniță, lemne, ☎0747.206.371. 46188
- **Aduc la** domiciliul clientului nisip, balast, sort, griblură, ☎0745.237.099. 52475

AUTO STRĂINE
- **Vând BMW** 320 TDI, 2003, consum redus, 3.900 Euro/negociabil, ☎0759.016.167. 56007
- **Vând Mercedes** C180 benzină, 2003, CPC 1998, 3.300 Euro/negociabil, ☎ ☎0759.016.167. 56006

ANIMALE,PĂSĂRI
- **Vând 4** purcei Mangalița, 2 capre tinere cu lapte, 1 iadă, ☎0725.045.433. 56994

PIERDERI
- **Pierdut atestat** card marfă, atestat ADR pe numele Margea Siminel Lucian. Le declar nule. 60142
- **Pierdut certificat** deținător armă aer comprimat seria CN 0033050 eliberat de IPJ Arad pe numele Șerpar Flavius Eleodor. Îl declar nul. 60122
- **Pierdut certificat** de înregistrare al firmei Iștea Simion- Fănică I.I. înregistrată la ORC Arad cu F/765/2015, CUI 34861234. Îl declar nul. 60131

LOCURI DE VECI
- **Vând 2** locuri de veci la Cimitirul UTA cu bodură și capace de beton, crucea și vazele din marmoră albă, zonă foarte bună, în spate la capela Nosferatum. Tel. 0752.653.836. 56048
- **Vând 3** locuri de veci în Cimitirul Eternitatea. Tel. 0357- 424.935. 59634

ÎMPRUMUTURI FINANCIARE
- **IFN acordă** credite de nevoi personale angajaților și pensionarilor, ☎0729.660.774.

DIVERSE
- **Cumpăr pene** de gâscă noi și vechi la domiciliu. Plata pe loc. Telefon 0757.191.250. 48209
- **Vând cazane** țuică diferite mărimi, preț avantajos. Telefon 0757.620.644. 59635
- **Vând coame** acoperiș, frigider, Moneasa 162 A. Tel. 0723.861.610. 46740
- **Vând moară** pentru măcinat porumb (mămăligă). Tel. 0722.705.793. 43023
- **Vând uși** exterior englezești antifonate, antiefracție cu vitralii, geamuri noi securit, electrocasnice noi și second hand, anvelope. Repar electrocasnice. Lipova 0744.796.542. 55579

Publicitate: mica: 0257/210.775; mare: 0257/280.904

Referitor la dosar insolvență nr.4379/108/2014 de pe rolul Tribunalului Arad

CABINET INDIVIDUAL DE INSOLVENȚĂ BERARIU ALIN IOAN lichidator judiciar al CASAROM ARAD S.R.L., cu sediul în Arad, B-dul Decebal, nr.2, CAM.212, jud.Arad, VINDE PRIN NEGOCIERE DIRECTĂ, ÎN CONDIȚIILE PREVĂZUTE DE art.156 din Legea nr.85/2014 și a Regulamentului de vânzare aprobat prin Incheierea Civilă nr.11 din 17.01.2018 a Tribunalului Arad, URMĂTOARELE ACTIVE:

"teren intravilan în suprafață totală de 7.357 m.p.(DRUM/CALE DE ACCES) situat în zona teritoriala a mun.Arad"(zona Subcetate, str.Diogene), compus din: teren intravilan, categoria de folosință curți construcții, suprafata din acte: 7.357 mp. *(DRUM/CALE DE ACCES)*, înscris în **CF 305800 Arad,** CAD: 10034 Top: 219/1/1/1; 219/2-219/6; 219/7/1; 219/7/3-6/2-219/7/1; 219/7/3-6/5; 219/8-219/63/3/29, **cu preț de pornire la licitație : 35.000 euro + TVA, Dreptul de proprietate este grevat de dreptul de trecere (servitute de trecere) și construcțiile edificate pe teren.**

Prețul total de pornire la ședința de negociere directă al imobilului : **35.000 euro + TVA.**

PREȚUL DE PORNIRE a terenului mai sus menționat, se va achita în echivalent lei la la cursul BNR de la data facturarii.
Ședința de negociere directă se ține în data de 18.07.2018 orele 15 la sediul lichidatorului judiciar din Arad, str. Episcop Roman Ciorogariu, nr.185, bl.68/C, sc.C, et.1, Ap.4, Jud.Arad.
Înscrierea la ședința de negociere directă și achitarea garanției de participare precum și achiziționarea caietului de sarcini și a regulamentului ședinței de negociere directă se face până în data de 17.07.2018 la ora 15.
Cei care doresc să participe la ședința de negociere directă trebuie să achite garanția de participare, care este 10% din valoarea bunului/bunurilor, aceștia trebuind să achiziționeze și caietul de sarcini și regulamentul ședinței de negociere directă aferent bunului valorificat de lichidatorul judiciar la ședința de negociere directă, în caz contrar neputând participa la ședința de negociere directă.
Toți cei care pretind vreun drept asupra imobilului au obligația de a anunța lichidatorul judiciar înainte de data stabilită pentru vânzare, în termenele și sub sancțiunile prevăzute de lege.
Informații privind condițiile de participare la ședința de negociere directă, conturile în care se poate achita garanția de participare la ședința de negociere directă și informații pentru obținerea materialelor necesare participării la ședința de negociere directă, se pot obține la sediul lichidatorului judiciar din Arad, str. Episcop Roman Ciorogariu, nr.185, bl.68/C, sc.C, et.1, Ap.4, Jud.Arad.
Tel.0755.121484, FAX: 0357422.441, E-mail: berariu.alin@yahoo.com (8884 - H 60130)

EVIDENȚIAZĂ-TE!

Text: **DATA apariției:**.....

Talon valabil până în 30 septembrie 2018

Date personale:

Nume și Prenume:

Telefon:

Buletin de identitate:

TALON + PREȚUL CATEGORIEI AFERENTE

Anunțurile se preiau zilnic, la ghișeu, până în ora 16[00], după această oră, se pot prelua doar prin intermediul sistemului online de preluare al anunțurilor disponibil pe www.jurnalaradean.ro . Anunțurile de mică publicitate din Jurnal Arădean se publică pe baza talonului din ziar
Redacția nu își asumă responsabilitatea pentru conținutul anunțurilor de mică publicitate!

JURNAL ARĂDEAN

COMEMORĂRI

Cu inimile pline de dor, amintim celor care te-au cunoscut că se împlinesc 2 ani de la plecarea în veșnicie a iubitei noastre soție, mamă și bunică,

CIUPULIGĂ ELISABETA AURORA.

Ești mereu în gândurile și inimile noastre!

Familia îndurerată

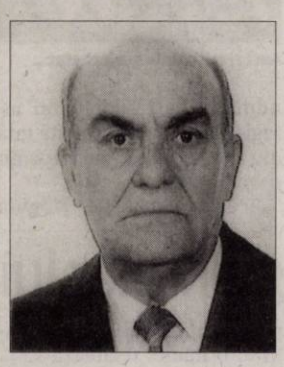

Astăzi, 9 iulie ai fi împlinit 84 ani și în loc să îți spunem „La Mulți Ani" scumpul nostru soț, tată, bunic și unchi,

TULCAN IOAN

îți vom pune o floare pe tristul mormânt. Dumnezeu să te odihnească în pace!

Familia

S-au scurs 6 ani de când și-a încheiat călătoria pe acest pământ,

LUNCAN AVRAM
din Mișca.

Păstrăm amintiri neprețuite care ne-au rămas în inimă. Nu-l vom uita niciodată!

Familia

Au zburat ca și gândul cei 8 ani de când a plecat de pe acest pământ dragul nostru soț și tată,

COCIUBA NELU
din Șiclău.

Am rămas cu amintiri frumoase și învățături înțelepte. Te purtăm în suflet și nădăjduim că într-o zi ne vom revedea în cer.

Familia

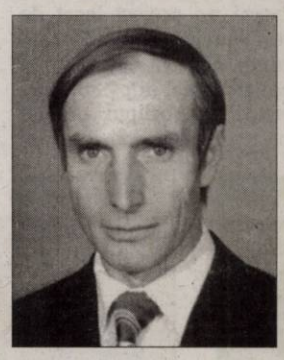

SERVICII FUNERARE

(H-7489281)

IN MEMORIAM NON STOP!

KUKI - servicii funerare complete

Producător de sicrie - oferă sicrie la preț de producător.
GRATUIT rezolvăm actele la spital, primărie, casa de pensii și C.A.R.P.
Transport intern și internațional ● Accesorii funerare.
Contact: Arad, Str. Mihai Eminescu nr. 4 (în curte), vis-a-vis de Cerbul Albastru.
Telefon: 0257/211929, mobil: 0723-343-964
www.inmemoriamkuki.com
CASĂ FUNERARĂ - Strada Ștefan Ludwic Roth nr. 1 D, Grădiște
- Str. Cocorilor nr. 6 (lângă magazinul Izolta)

SERVICII FUNERARE

CASA FUNERARĂ RO STYL
str. **COCORILOR** nr. **27**
(între cimitirele Eternitatea și Pomenirea)

OFERĂ:
- **GRATUIT SĂLI DE PRIVEGHI** (capele).
- **SĂLI PENTRU POMENI**, cu meniu la alegerea clientului.
- **SICRIE** și **RESPETE** produse de firma noastră, la **PREȚ REDUS**.
- **GRATUIT** pregătim dosarul pentru ridicarea ajutorului de înmormântare.

tel. 0728 690 120 / 0728 690 121
www.casafunerara-arad.ro (558185)

Îşi unesc forţele pentru serialul „Monarca”

MEXICO. Actriţa şi producătoarea mexicană Salma Hayek şi platforma digitală Netflix îşi vor uni forţele pentru a realiza ‚Monarca', un nou serial care îi va avea ca protagonişti pe Irene Azuela şi Juan Manuel Bernal.

Potrivit unui comunicat publicat vineri de Netflix, filmările la serialul ‚Monarca' vor începe la toamnă în Mexic, cu Hayek ca producătoare, urmând ca nou serial să fie lansat la nivel mondial în 2019.”Desfăşurată în puternica lume a miliardarilor mexicani, ‚Monarca' este o saga familială întinsă pe mai multe generaţii despre un colos al băuturii tequila şi lupta care se declanşează după ce o rudă decide să meargă împotriva sistemului veros pe care propria familie l-a creat”, a precizat Netflix în comunicat.

Salma Hayek

AGERPRES

Refuză Academia americană de film

PARIS. Actriţa franceză Emmanuelle Seigner a anunţat prin intermediul unei scrisori deschise, publicată în Journal du Dimanche, că refuză invitaţia de a se alătura Academiei de film americane, protestând astfel faţă de excluderea din această instituţie - ce atribuie premiile Oscar - a soţului ei, regizorul Roman Polanski, informează AFP.

„Academia americană a artelor şi ştiinţelor cinematografice mi-a propus să devin membru al ei, alături de alte actriţe, în numele unei mai bune reprezentări feminine, care este de altfel necesară. Cine ar putea să creadă că eu nu mă simt vizată de chestiunea egalităţii dintre femei şi bărbaţi?”, a scris actriţa franceză.

Emmanuelle Seigner FOTO: FAN

SURSA: AGERPRES

Cristina

Este pasionată de sport, muzică şi modă.

FOTO: GHEORGHE PETRILA

www.aradon.ro
Mai multe poze cu Cristina

Spune povestea unei familii nipone FOTO: FAN

Drama care cucereşte premii în serie

MUNCHEN. Drama „Shoplifters”, regizată de cineastul japonez Hirokazu Kore-eda, îşi continuă seria de victorii obţinute în acest sezon cinematografic şi a câştigat sâmbătă seară premiul pentru cel mai bun film internaţional la ediţia 2018 a Festivalului de Film de la Munchen.

Pelicula, ce spune povestea unei familii nipone care reuşeşte să supravieţuiască graţie furturilor mărunte şi adoptă o fetiţă fără adăpost, a câştigat prestigiosul trofeu Palme d'Or în luna mai la Cannes 2018.Regizorul Hirokazu Kore-eda „sparge cea mai mică celulă a societăţii, familia, în cioburi care îşi câştigă dreptul de a se rearanja şi de a se reinventa”, a precizat juriul Festivalului de la Munchen, explicând astfel motivaţia recompensării acestui film japonez cu premiul Arri/Osram, însoţit de un cec în valoare de 50.000 de euro. Cinevision Award pentru cel mai bun debutant internaţional - premiu însoţit de un cec de 15.000 de euro - a fost atribuit filmului „Ali”, regizat de Ali Abbasi. Această coproducţie Suedia-Danemarca spune povestea unei femei care este înzestrată cu un simţ olfactiv deosebit de dezvoltat.

SURSA: AGERPRES

Tandreţe

Această scenă a fost surprinsă în Centrul pentru animale sălbatice Semenggoh din Kuching, Sarawak.

Tratament de fertilitate pentru lesbiene, în Spania

Guvernul de austeritate al lui Mariano Rajoy eliminase tratamentul de fertilizare gratuită pentru lesbienele şi femeile singure, în 2014.

Astăzi misoginia s-a încheiat... FOTO: FAN

MADRID. „Astăzi misoginia s-a încheiat”, a declarat secretarul de stat pentru egalitate, Soledad Murillo.

Aprobarea reglementării a coincis cu parada LGBTI din Madrid.

Potrivit purtătoarei de cuvânt al noului guvern, Isabel Celaa, măsura va intra în vigoare în ianuarie 2019.

Spania are una dintre cele mai scăzute rate ale natalităţii din Europa. În 2017, numărul total al deceselor a depăşit numărul naşterilor, fiind înregistrată cel mai scăzută rată din 1941, când s-au întocmit primele statistici.

Aceasta nu este singura măsură ambiţioasă luată de Pedro Sanchez. Noul premier spaniol a primit recent două bărci cu imigranţi pe care ţările vecine le-au refuzat, a numit un cabinet dominat de femei şi a pledat pentru pregătirea judecătorilor în probleme de gen, mai aminteşte Reuters.

SURSA: MEDIAFAX

Radu Jude a luat Globul de Cristal, la Karlovy Vary

KARLOVY VARY. Filmul lui Radu Jude „Îmi este indiferent dacă în istorie vom intra ca barbari” a câştigat sâmbătă Globul de Cristal, Marele Premiu de la Karlovy Vary International Film Festival, devenind prima producţie românească inclusă oficial între câştigătorii trofeului acordat în Cehia.

Premiul este în valoare de 25.000 de dolari. Este oficial prima dată când un film românesc câştigă trofeul Globul de Cristal. În prezent Festivalul Internaţional de Film de la Karlovy Vary este cel mai vizibil festival de film din Europa Centrală şi de Est.

SURSA: MEDIAFAX

În premieră, un film românesc câştigă trofeul Globul de Cristal FOTO: FAN

Trump, ţinta glumelor lui Cohen

HOLLYWOOD. Comediantul Sacha Baron Cohen, cunoscut pentru filmele sale satirice „Borat” sau „The Dictator”, vizează un proiect legat de preşedintele SUA, Donald Trump, care va deveni ţinta glumelor sale, după cum sugerează videoclipul preluat pe contul de Twitter al artistului britanic, relatează EFE. În 2012, Trump a postat un clip în care îl critica pe Cohen pentru gluma de prost gust la adresa prezentatorului Ryan Seacrest de pe covorul roşu al galei premiilor Oscar, considerându-l pe comediant „o persoană de categoria a treia” - (third-rate character).

„Mi-ar fi plăcut ca Seacrest să-i tragă mai mulţi pumni în faţă încât să-l bage în spital”, spune Trump în acest clip invitându-l pe Cohen „să treacă pe la şcoală pentru a învăţa să fie amuzant”.

SURSA: AGERPRES

A murit creatorul lui Spider-Man

MANHATTAN. A murit Steve Ditko unul din creatorii Omului Paianjen.

Artistul a fost găsit decedat în locuinta sa din Manhattan. Fanii de benzi desenate, alături de autorul Neil Gaiman, i-au adus un omagiu artistului.

Ditko a devenit faimos pentru personajele create la Marvel Comics la începutul anilor 1960. Pentru a-l aduce la viaţa pe Omul Paianjen/Spider-Man şi Doctor Strange, aşa cum îi ştim noi astăzi, el a colaborat cu viitorul CEO al companiei, Stan Lee.

SURSA: MEDIAFAX

FONDAT 1989, APARE LA ARAD, TEL. 0257/281.802, E-MAIL: REDACTIA.JURNALARADEAN@INFORMMEDIA.RO; PUBLICITATE.JURNALARADEAN@INFORMMEDIA.RO

JURNAL ARĂDEAN

Mai mulţi cu „Bacul" luat, după rezolvarea contestaţiilor
PAGINA 5

A fost „Festivalul părădăicilor", ediţia a zecea
PAGINA 8

MARŢI
10 IULIE 2018
ANUL XXX, NR. 8110
12 PAGINI - 1,90 LEI

25° Temperaturile se vor situa între 16 şi 25 grade. Vântul va sufla cu 5-10 km/h.

DIMINEAŢA | AMIAZA | SEARA

Prins în flagrant FOTO: FAN

A refuzat mita de la un şofer

ARAD. Un conducător auto este cercetat pentru dare de mită după ce a încercat să ofere 100 de lire sterline unui agent de poliție. Acesta l-a oprit pe șofer după ce l-a înregistrat cu aparatul radar circulând peste viteza legală în localitate. /P.6

Vrea transparenţă în Sănătate

ARAD. Medicul Adrian Wiener, a semnalat ministerului sănătății modul defectuos în care sunt scoase la concurs posturi de medic, fără respectarea prevederilor legale referitoare la transparentizare. /P.4

Avertizare de la DRDP FOTO: JA

Combat accidente cu... panouri

ARAD. Direcția Regională de Drumuri și Poduri Timișoara a montat, zilele trecute, panouri de avertizare cu mesajul „Viața are prioritate!" pe DN79, după intrarea în țară prin punctul de frontieră Vărșand, și pe DN 79, aproape de Zerind. /P.8

Dulce

Interimatul face legea la IPJ

Unul dintre cele două posturi de adjuncţi din IPJ Arad este liber după ce comisarului şef Ştefan Troiac i-a expirat a doua împuternicire.

ARAD. Cel de-al doilea post de adjunct din cadrul Inspectoratului de Poliție Județean (IPJ) Arad pare să nu-și găsească omul potrivit. Postul este liber din 3 iulie, potrivit informațiilor pe care le deținem. Comisarul șef Ștefan Troiac, a fost împuternicit pe această funcție, însă după cele două împuterniciri a câte șase luni, ofițerul nu mai poate ocupa acest post. Așa că funcția este liberă, nefiind vreun ofițer împuternicit pentru a ocupa postul de adjunct în acest moment. Comisarul șef Troiac a fost împuternicit, în schimb, pentru următoarele șase luni pe o altă funcție de conducere: cea a șefului Poliției Municipiului Arad. De altfel, și adjunctul Poliției Municipiului Arad este împuternicit pe funcție, parcă întărind ideea că șefia la IPJ Arad vine prin împuternicire, nu prin concurs. De altfel, actualul adjunct al Poliției Municipiului Arad este chiar fost șef al Poliției Municipiului Arad (ocupând funcția tot prin împuternicire). Inspectorul șef al IPJ Arad are, conform organigramei, doi adjuncți: unul pe linie de Judiciar, Investigații Criminale, Investigații Economice etc., ocupat de comisarul șef Nicolae Bătrân - care a ocupat funcția prin concurs - și un altul - vacant momentan - care are în „subordine" Serviciul Rutier, cel de Ordine Publică, Serviciul de Acțiuni Speciale etc. Se pare că „împuternicirile" sunt variantele preferate, având în vedere notele obținute de candidați la ultimele concursuri organizate pentru ocuparea diferitelor funcții de șefi de serviciu din cadrul IPJ Arad. **JA-I.C.**

Parcările neregulamentare, sancţionate cu ridicarea

Ridicarea maşinilor parcare neregulamentar este o imagine tot mai des întâlnită pe străzile municipiului. De trei luni, Primăria Arad a reluat ridicarea autovehiculelor prin serviciul Recons. În acest context, luni, 9 iulie, a fost ridicat şi un autovehicul cu numere provizorii de Hunedoara. Maşina era parcată chiar pe Bulevardul Revoluţiei, în zona centrală a oraşului, neregulamentar, blocând accesul la o poartă. Cel care dorea să iasă din curte a sunat la Poliţia Locală, iar mai apoi maşina cu numere de Hunedoara a fost ridicată. FOTO: ANDREEA PINTEA

Angajatorii primesc 500 de euro pentru salariaţii vulnerabili

Pentru a stimula încadrarea persoanelor din grupurile vulnerabile, Ministerul Muncii a decis majorarea subvenţiilor acordare angajatorilor.

ARAD. Aproximativ 500 de euro vor primi angajatorii care vor decide să acorde o șansă și să încadreze persoane din grupurile vulnerabile, sau angajatorii care vor încheia contracte de ucenicie sau de stagiu.

„Guvernul a aprobat majorarea cuantumului subvențiilor acordate angajatorilor care încadrează în muncă persoane care provin din grupuri vulnerabile sau care încheie contracte de ucenicie sau de stagiu, printr-un proiect de Ordonanță de urgență care modifică și completează trei acte normative din domeniul forței de muncă. Concret, cuantumul subvențiilor acordate din bugetul asigurărilor pentru șomaj se majorează de la 900 lei la 2.250 lei", se explică într-un comunicat dat de Ministerul Muncii.

În același timp, Ministerul Muncii a decis și majorarea cuantumului primei de activare acordată șomerilor înregistrați care nu beneficiază de indemnizație de șomaj, de la 500 lei la 1.000 lei, în situația în care se angajează cu normă întreagă, pentru o perioadă de cel puțin 3 luni.

Mai mult, modificările aduse legii uceniciei la locul de muncă presupun ca odată cu intrarea lor în vigoare, angajatorii care vor încheia, în condițiile legii, un contract de ucenicie sau de stagiu, după caz, vor beneficia, la cerere, pe întreaga perioadă de derulare a contractului de ucenicie/stagiu, de o sumă în cuantum de 2.250 lei/lună. /P.3

Un autocamion a acroşat o maşină

ARAD. Traficul rutier a fost îngreunat luni, pe DN 79 A, între Vârfurile și Pleșcuța, după ce remorca unui autocamion a derapat și a lovit un autoturism cu număr din Sibiu, în care se aflau trei persoane, o femeie fiind grav rănită. Autocamionul se deplasa spre Pleșcuța, iar la un moment dat remorca a derapat și a pătruns pe contrasens unde a acroșat mașina. Au intervenit cei de le ISU Arad cu o autospecială de stingere, un echipaj SMURD, dar și cu elicopterul SMURD. /P.8

A intervenit SMURD-ul FOTO: ISU

Spitalul Judeţean FOTO: JA

70.000 de lei pentru Chirurgie

ARAD. Unic în județ, Compartimentul Chirurgie Plastică, Microchirurgie Reconstructivă și Arși al Spitalului Județean va fi dotat cu o trusă cu motor chirurgical de osteosinteză oase mici și mijlocii. Investiția de 70.000 de lei aparține Consiliului Județean Arad. /P.4

Tânăr din Arad, căutat de Poliţie

ARAD. Tânărul a scris - la sfârșitul lunii iunie - pe rețeaua de socializare un mesaj în care își anunța intenția de a se sinucide. De când a postat mesajul, tânărul Alin Vasilescu este de negăsit. /P.6

Circuite noi pentru turişti

ARAD. Clădirile Marii Uniri și Palatele Secession sunt incluse în două noi tururi ghidate prin municipiul Arad. Lansarea celor două circuite a fost făcută în cadrul Zilelor Turismului Arădean. /P.5

În acţiune FOTO: JA

Nu au trecut de faza grupelor

ALBA IULIA. După o prestație modestă, campioana și vicecampioana Ligii Desavoia, FC Premiere respectiv AC Luciano, au ratat accederea în faza eliminatorie a turneului final a Campionatului Național de Minifotbal din Cetatea Unirii. /P.7

Inform Media Press SRL
JURNAL ARĂDEAN | ARAD ONLINE www.aradon.ro

Ne mărim echipa!

Căutăm colegi pentru următoarele posturi:

- coordonator reţea distribuţie
- asistent manager
- lead generator

Detalii în pagina 3

Remember: 10 iulie

1096 A murit El Cid, erou naţional spaniol (n. 1043)

1509 S-a născut Jean Calvin, reformator religios francez (d. 1564)

1830 S-a născut Camille Pissarro, pictor francez (d. 1903)

1871 S-a născut scriitorul Marcel Proust (m. 1922)

1872 S-a născut Aristide Demetriade, actor şi regizor român (d. 1930)

1895 S-a născut Carl Orff, compozitor şi dirijor german (d. 1982)

1902 S-a născut Nicolás Guillén, poet cubanez (d. 1989)

1951 S-a născut Vasile Şeicaru, autor şi cântăreţ român de muzică folk

1955 S-a înfiinţat Comitetul pentru Energie Nucleară

Jessica Simpson FOTO: FAN

1955 S-a născut Maria Dragomiroiu, interpretă de folclor

1962 A fost lansat, de la Cape Carneval, primul satelit de telecomunicaţii

1872 S-a născut Aristide Demetriade, actor şi regizor (d. 1930)

1980 S-a născut **Jessica Simpson,** cântăreaţă americană

2005 A murit A. J. Quinnell, scriitor britanic (n. 1940)

Pieţe şi târguri

Astăzi este zi de piaţă la Sebiş, Almaş, Apateu, Semlac, Sântana, Şilindia, Vârfurile. **Târguri săptămânale se desfăşoară astăzi la** Chişineu-Criş, Almaş, Şilindia şi Vârfurile.

Mâine, miercuri, va fi zi de piaţă la Pâncota, Beliu, Buteni, Şiclău, Macea, Vânători, Pecica, Şiria şi zi de târg la Beliu şi Buteni.

Sănătate

· **Policlinica DR. TURCIN, oferă:** Cardiologie (EKG, Ecografie cardiacă, Doppler vascular, Holter EKG si TA, Test de efort), Oftalmologie **(NOU - chirurgie pol anterior; CV computerizat; optică medicală),** ORL (videoendoscopie), pneumologie, gastroenterologie, neuropsihiatrie, medicină de familie, ecografii generale, Ginecologie. **Telefon: 0257/285510, www.policlinica-turcin.ro**

· **Farmacia GLYKON - UTA**, Bl U 6 (vis-a-vis de biserica în construcţie). Deschis zilnic: luni-vineri 07.00 -21.00 sâmbătă şi duminică 08.00-18.00. **Telefon: 0257/241197.**

Sudoku

REGULI: În fiecare bloc sunt câteva cifre între 1 şi 9, stabilite dinainte. Acestea trebuie completate cu cifrele lipsă, în aşa fel încât fiecare număr să figureze o singură dată. De asemenea, cifrele de la 1 la 9 trebuie să figureze o singură dată atât pe rândurile orizontale cât şi pe coloanele verticale ale celor nouă blocuri luate împreună.

ÎNCEPĂTORI

8						6		9
		4						
					2			
	2				7			8
	3				9			2
				5			4	
2					4		3	1
1	7					8		
				8	3		5	

AVANSAŢI

			8					
						4		2
		1	3				9	
8	3							
		2		9				5
6					1		2	
	1			5		8		4
	8			1		7		
		9						

Soluţiile jocurilor din numărul precedent:

ÎNCEPĂTORI

3	1	4	9	2	6	5	8	7
7	6	2	1	8	5	4	9	3
5	8	9	7	3	4	2	1	6
1	5	6	4	7	9	3	2	8
2	7	3	5	6	8	9	4	1
4	9	8	2	1	3	7	6	5
9	3	7	8	4	1	6	5	2
8	2	5	6	9	7	1	3	4
6	4	1	3	5	2	8	7	9

AVANSAŢI

2	8	9	1	3	6	7	5	4
3	7	6	5	4	9	1	8	2
4	5	1	2	7	8	6	9	3
8	1	3	4	2	5	9	7	6
5	6	7	8	9	3	2	4	1
9	2	4	6	1	7	5	3	8
6	9	5	3	8	2	4	1	7
1	3	2	7	5	4	8	6	9
7	4	8	9	6	1	3	2	5

UNDE MERGEM în Arad

Cinema

CINEMA CITY ATRIUM

· **Amnezie cu surprize, ora 21:20**
· **Clubul femeilor dezlănţuite, ora 21:00**
· **Cu drag, Simon, orele 14:20, 16:40, 19:00**
· **Deadpool 2, orele 16:50, 19:20, 22:00**
· **Iubindu-l pe Pablo, urându-l pe Escobar, orele 14:10, 17:00, 19:30, 22:10**
· **Jim Button and Luke the Engine Driver, orele 14:10, 16:30**
· **Jurassic World: Un regat în ruină, orele 15:20, 18:00, 20:40, 22:20**
· **Moştenire diabolică, orele 19:10, 21:50**
· **Ocean's 8: Jaf cu clasă, orele 15:10, 17:30, 19:50, 22:10**
· **Operaţiunea Ham-Ham, orele 14:30, 16:50**
· **Peter Iepuraşul, ora 14:50**
· **Prinţul fermecător, orele 13:00, 15:10, 17:10**
· **Răzbunătorii: Războiul infinitului, ora 19:20**
· **Sicario 2: Soldado, orele 15:00, 17:40, 20:10, 22:40**
· **Solo: O poveste Star Wars 3D, orele 13:10, 16:10, 19:00**
· **Taxi 5, orele 18:50, 21:40**

Teatre

TEATRUL DE VARĂ „ETHOS"
Str. George Barițiu, Nr.16
· **Elixir** (r. Marcel Ţop – Asociaţia Artextract), miercuri, 11 iulie, ora 20.00

Întreruperi de curent

Miercuri, 11 iulie 2018. În Municipiul Arad, h 8.30 – 16.30: strada Petru Rareş bl.A. **În judeţ, h 9 – 15:** Luncşoara; **h 9- 16:** Chişineu Criş - strada Înfrăţirii nr.34 (blocuri Pădureni); **h 9 – 17:** Minişel, Nadăş (Cimercea), Tauţ, Luguzău, Camna, Nadăş, Minişul de Sus, Ineu – străzile A. Iancu, Cloşca, Gh. Doja; Sebiş – Bulevardul Victoriei.

Arădenii, chemaţi să-şi achite datoriile la gunoi

S.C. Polaris M. Holding S.R.L. invită toţi clienţii cu datorii până la data de **30 iunie** la sediul departamentului comercial din Arad piaţa Plevnei (lângă Casa cu lacăt) în vederea achitării facturilor datorate pentru serviciul de salubrizare prestat până la data **23 aprilie 2018.** Informarea este importantă pentru toţi arădenii care au datorii la gunoi pentru că, potrivit SC Polaris M Holding SRL, după data de **15 iulie 2018,** societatea va trece la executarea clienţilor cu datorii, pe calea legală.

Horoscop

BERBECUL (III.21.-IV.20.)
Astăzi ai putea simţi mai puţin stres şi mai multă energie decât de obicei. Dacă te-ai simţit puţin copleşit, energia de care dispui te va ajuta să îţi revii.

TAURUL (IV.21.-V.20.)
Se pare că vei avea astăzi câteva idei îndrăznețe şi noi. Dacă ai prea multă energie pozitivă, poţi găsi unitatea de care ai nevoie pentru a-i găsi o bună utilizare acum.

GEMENII (V.21.-VI.21.)
Idei noi care se ridică astăzi la suprafaţă ţi-ar putea oferi informaţiile de care ai nevoie. Poţi transpune ideile şi creativitatea în ceva care te inspiră cu adevărat.

RACUL (VI.22.-VII.22.)
Probleme legate de relaţii îţi pot genera astăzi o stare de anxietate. Prietenii sau partenerii te pot face brusc să te simţi ca şi cum ai fi închis într-o cutie.

LEUL (VII.23.-VIII.23.)
Există posibilitatea să ai ceva probleme cu latura ta energetică. În cazul în care nu te vei simţi în largul tău, ar fi timpul să ai grijă de corpul tău.

FECIOARA (VIII.24.-IX.23.)
Ideile tale au puterea de a aduce schimbări mari astăzi. Ai grijă la ceea ce îţi doreşti, pentru că ar putea să se întâmple. Eşti pregătit pentru succes şi fericire?

BALANŢA (IX.24.-X.23.)
Unele probleme vechi s-ar putea întoarce astăzi. Nu ai uitat de ele sau le-ai neglijat. De fapt, aceasta poate fi o amintire constantă. Astăzi, energia este potrivită pentru o explozie de inspiraţie.

SCORPIONUL (X.24.-XI.22.)
Mintea ta ar putea să se simtă forţată. Probabil că nu există nimic asemănător unei conversaţii filosofice şi intelectuale cu prietenii pentru tine.

SĂGETĂTORUL (XI.23.-XII.21.)
Gândurile tale pot fi atrase astăzi spre finanţe. Ai nişte decizii de luat? Gândirea lucrurilor poate veni cu uşurinţă, iar energia este potrivită pentru ca ideile să curgă.

CAPRICORNUL (XII.22.-I.20.)
Energia de care dispui poate atrage atenţia celorlalţi. Vei fi mai determinat să finalizezi proiectele vechi şi să preiei lucruri noi.

VĂRSĂTORUL (I.21.-II.20.)
Vei fi probabil atent la intuiţia ta. Dacă simţurile tale sunt active, vei fi în bună colaborare cu alte persoane din întreaga lume.

PEŞTII (II.21.-III.20.)
În această zi vei face unele lucruri să fie mai practice. Chiar şi cele mai creative persoane pot găsi o modalitate de a atinge partea lor practică. Vei fi înclinat să-ţi dezvălui pasiunea creativă.

„Jurnal arădean" vă ascultă

De luni până joi, între orele 11.00-13.00, la telefonul 0257.212.055, redactorul nostru vă stă la dispoziţie.

ARAD. I. Covaci, din zona Alfa, ne-a contactat pentru a semnala faptul că „de câţiva ani tot cerem Primăriei să mute foişorul din dreptul Blocului 5, însă degeaba. Ni s-a promis că îl mută mai aproape de pista de biciclete de pe faleză, dar nu s-a întâmplat nimic. Se adună tot felul de persoane dubioase acolo şi fac gălăgie de neimaginat, deranjând toţi locuitorii din zonă".

Arădeanul **Daniel B.,** ce locuieşte în zona Fortuna, din „Vlaicu", ne-a sunat pentru a ne transmite că spaţiul de joacă de pe strada Predeal este „un adevărat pericol pentru copii". Acesta ne-a spus că „totul arată deplorabil. Leagănele, toboganele, băncile, coşurile de gunoi, toate sunt distruse. La fel şi Pe calea Aurel Vlaicu, la UTA. Şi în zona Lebăda, spaţiul de joacă arată îngrozitor. Nu interesează pe nimeni de copiii noştri. Dacă cerem ceva Primăriei, ne aruncă praf în ochi cu regenerarea urbană, spunându-ne că se vor face şi locurile de joacă. Dar sunt sigur că după proiectul megaloman vom rămâne şi fără aceste spaţii verzi". **JA-E.R.**

Curs valutar

Denumirea valutei	BNR	BCR		BRD		Intesa Sanpaolo Bank		Banca Românească		Patria Bank		Alpha Bank		Casa de schimb LUXOR		Casa de schimb TRESOR	
		C	V	C	V	C	V	C	V	C	V	C	V	C	V	C	V
Euro	4,65	4,58	4,73	4,59	4,72	4,61	4,70	4,63	4,69	4,62	4,69	4,57	4,74	4,63	4,65	4,63	4,64
Dolar SUA	3,96	3,87	4,05	3,88	4,02	3,90	3,99	3,92	3,98	3,91	4,00	3,86	4,04	3,92	3,96	3,93	3,97
Forint	0,0144	0,0138	0,0150	0,0141	0,0146	-	-	-	-	0,0142	0,0146	0,0142	0,0146	0,0142	0,0144	0,0142	0,0144
Gram aur	16085																

Vremea

Marţi, 10 iulie

www.aradon.ro

16° LA ORA 6 — temperaturile se vor situa între 15 şi 16 grade. Vântul va sufla cu 5-10 km/h dinspre NE.

25° LA ORA 18 — temperaturile se vor situa între 24 şi 25 grade. Vântul va sufla cu 2-8 km/h dinspre S.

Ziua precedentă

Arad	16–23	Umiditate:	93%
Lipova	16–23	Presiune:	1014 mb
Chişineu-Criş	16–23	Precipitaţii:	100%
Săvârşin	15–22	Vânt:	5 km/h
Sebiş	15–22	Direcţie vânt:	NNE

Soarele

Răsare: 05:53
Apune: 21:27

FAZELE LUNII

13.07 · 19.07 · 27.07 · 4.08

Azi

Temperaturile se vor situa între 16 şi 25 grade. Vântul va sufla cu 5-10 km/h, dinspre NE-S.

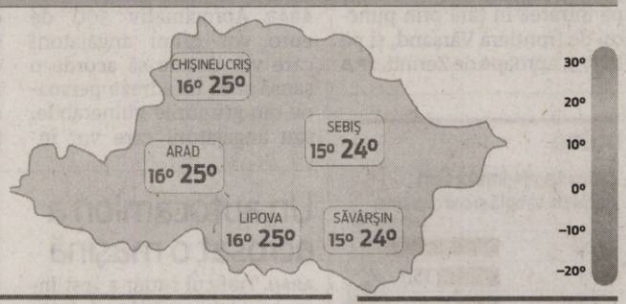

MARŢI	MIERCURI	JOI	VINERI
16° 25°	17° 28°	16° 27°	16° 28°
ploi în aversă, furtuni după-amiază	câteva averse	nori şi soare	mai mult însorit

Calendar

Biserica ortodoxă: Sf. 45 de Mc. din Nicopolea Armeniei; Sf. Mc. Apolonie, Vianor şi Siluan
Biserica greco-catolică: Sf. m. uciși la Nicopole, Armenia
Biserica romano-catolică: Sf. Victoria, m.

Prognoză pentru trei zile

Temperaturile minime vor fi cuprinse între 15 şi 16 grade, iar cele maxime între 27 şi 28 grade.

Temp.minime: 15–16°C
Temp.maxime: 27–28°C

JURNAL ARĂDEAN
B-dul Revoluţiei nr. 62, Arad
Auditat de BRAT
Reclamaţii difuzare: 0257.241.151

Şef departament publicitate şi departament difuzare: Cristian Sulinţan
Secretariat: 0257.212.090 (centrala), fax - 0257.212.012
Marea publicitate: 0257.280904
Mica publicitate: 0257.210775; B-dul Revoluţiei, nr. 81
Tiparul executat la: Tipografia Inform Média Lapkiadó Kft

Redactor şef: Adriana Barbu (8416) Responsabil de număr: Eugen Rogojan
Secretar general de redacţie: Gabriela Groza (8423); **Departamente: Eveniment:** Alin Gherasim (8417), Ioana Costaş (8414); Valentin Goran (8405); **Politic:** Simion Todoca (8434); **Economic:** Andreea Pintea (8415); **Social:** Diana Duţu (8413); **Sport:** Daniel Scridon (8424), Leo Sfăra (8422), Dan Lazăr (8406); **Cultură:** Eugen Rogojan.
Tehnoredactare: Ghizela Şerban (8409), Munteanu Daniel (8411).
REDACŢIE: tel. 0257.212.090 (centrala); fax 0257.212.012, 0257.228.592; e-mail: redactia.jurnalaradean@informmedia.ro, adevaruldearad@informmedia.ro, publicitate.jurnalaradean@informmedia.ro, publicitate.adevarul@informmedia.ro

A început înscrierea la Universitatea „Aurel Vlaicu”

Prima sesiune de înscriere pentru facultăţile din cadrul universităţii de stat a început de luni, 9 iulie, şi va dura până pe 24 iulie.

ARAD. Sunt aşteptaţi absolvenţii de liceu care doresc să urmeze una din cele 32 de specializări de licenţă din cadrul celor nouă facultăţi. De luni şi până vineri, între orele 9:00-17:00, sâmbătă şi duminică, între orele 9:00-13:00, cei care doresc să se înscrie se pot prezenta la sediul UAV din Bd. Revoluţiei nr.77. Pentru Facultatea de Teologie înscrierea se desfăşoară la sediul facultăţii, din strada Academia Teologică nr.9. Pentru admitere se va lua în considerare media de la examenul de bacalaureat, precum şi probe specifice ale domeniului în cazul facultăţilor de Ştiinţe Exacte, Ştiinţe ale Educaţiei, Educaţiei Fizică şi Sport, Teologie şi Design.

De ce acte aveţi nevoie

Candidaţii trebuie să prezinte la înscriere diploma de bacalaureat sau adeverinţa, foaia matricolă (copie şi original), certificat de naştere (copie şi original), de căsătorie (copie şi original), buletin (copie şi original), două fotografii color tip buletin şi un dosar plic.

În 31 iulie, rezultatele finale

„Îi aşteptăm pe absolvenţii de liceu să vină la universitatea noastră, unde pot alege oricare din specializările oferite de Facultatea de Inginerie, Inginerie Alimentară, Ştiinţe Economice, Ştiinţe Umaniste, Ştiinţe ale Educaţiei, Design, Educaţiei Fizică şi Sport, Ştiinţe Exacte sau Teologie. De asemenea, studenţii pot beneficia de burse, servicii de cazare şi masă, se pot implica în proiecte de cercetare şi pot aplica cu succes la bursele Erasmus”, a precizat rectorul UAV, prof.univ.dr Ramona Lile.

Primele rezultate vor fi afişate pe 25 iulie, contestaţiile pe 26 iulie, iar în perioada 27-31 iulie fiecare candidat admis trebuie să îşi confirme locul. În 31 iulie vor fi afişate rezultatele finale. Mai multe detalii despre admiterea 2018 pot fi accesate la adresa http://uav.ro/ro/admitere. **JA-V.G.**

Absolvenţii de liceu, aşteptaţi la UAV FOTO: V.G.

500 de euro pentru angajări

Pentru a stimula încadrarea persoanelor din grupurile vulnerabile, Ministerul Muncii a decis majorarea subvenţiilor acordare angajatorilor.

ARAD. Subvenţiile se acordă în următoarele situaţii: *angajatorii care încadrează în muncă, pe durată nedeterminată, cu normă întreagă, absolvenţi ai unor instituţii de învăţământ primesc lunar, pe o perioadă de 12 luni, suma de 2.250 lei, pentru fiecare absolvent încadrat; *angajatorii care încadrează în muncă pe durată nedeterminată, cu normă întreagă, absolvenţi din rândul persoanelor cu handicap primesc lunar, pentru fiecare absolvent, 2.250 lei, pe o perioadă de 18 luni; *angajatorii care încadrează în muncă, pe perioadă nedeterminată, cu normă întreagă, şomeri în vârstă de peste 45 de ani, şomeri de lungă durată, tineri NEET sau şomeri care sunt părinţi unici susţinători ai familiilor monoparentale primesc lunar, pe o perioadă de 12 luni, pentru fiecare persoană angajată din aceste categorii, 2.250 lei, cu obligaţia menţinerii raporturilor de muncă sau de serviciu cel puţin 18 luni; *angajatorii care, în raport cu numărul de angajaţi, şi-au îndeplinit obligaţia, potrivit legii, de a încadra în muncă persoane cu handicap, precum şi angajatorii care nu au această obligaţie legală, dacă încadrează în muncă pe durată nedeterminată persoane cu handicap şi le menţin raporturile de muncă sau de serviciu cel puţin 18 luni, primesc lunar, pe o perioadă de 12 luni, pentru fiecare persoană angajată din această categorie, 2.250 lei; *angajatorii care încadrează în muncă, cu normă întreagă, şomeri care, în termen de 5 ani de la data angajării, îndeplinesc, conform legii, condiţiile pentru a solicita pensia anticipată parţială sau de acordare a pensiei pentru limită de vârstă, dacă nu îndeplinesc condiţiile de a solicita pensia anticipată parţială, beneficiază lunar, pe perioada angajării, până la data îndeplinirii condiţiilor respective, de 2.250 lei. **JA-A.P.**

Încadrarea absolvenţilor sau a ucenicilor va fi subvenţionată FOTO: FAN

Motivarea deciziilor

Ministerul Muncii şi Executivul au motivat aceste majorări ca fiind absolut necesare în contextul majorării salariului de bază minim brut pe ţară garantat în plată de la 1.450 lei la 1.900 lei, începând cu 1 ianuarie 2018, pentru reducerea urgentă a deficitului de forţă de muncă, dar şi pentru realizarea reformelor structurale pe piaţa muncii, aşa cum sunt prevăzute în Recomandările Specifice de Ţară (RST) şi maximizarea absorbţiei fondurilor externe nerambursabile pentru perioada 2018-2020 (aferente cadrului financiar 2014-2020 din Programul Operaţional Capital Uman).

Acte false pentru o mamă şi fiul ei

NĂDLAC. O femeie în vârstă de 38 de ani şi fiul ei de 17 ani, cetăţeni turci, au încercat să iasă din România, ca pasageri într-un autoturism condus de un cetăţean bulgar, pe la frontiera Nădlac, legitimându-se la control cu acte false, fiind depistaţi de autorităţi. Cei doi au declarat că au obţinut documentele false de la o persoană a cărei identitate nu o cunosc, în schimbul sumei de 4.000 euro, şi au recurs la această metodă deoarece intenţionau să ajungă într-o ţară din vestul Europei. În cauză au fost întocmite actele de urmărire penală pentru tentativă de trecere ilegală a frontierei de stat şi fals privind identitatea. **JA-I.C.**

Opriţi la frontieră FOTO: PFR

Lider pe piaţa în mass-media print şi online din judeţele Arad, Bihor şi Timiş caută

Coordonator reţea distribuţie

Cerinţe:
- cunostinţe de operare PC (programe de bază – Excel, Word, Outlook)
- abilităţi de bună coordonare, comunicare şi planificare
- carnet de conducere cat. B
- avantaj: experienţă în coordonarea unei echipe

Responsabilităţi:
- coordonează, planifică, implementează şi administrează desfăşurarea operaţiunilor de distribuţie
- monitorizează şi centralizează rapoartele de activitate ale subordonaţilor
- gestionează planul activităţilor de distribuţie identificând necesarul de resurse şi materiale
- raportează rezultatele activităţii către departamentele stabilite

Beneficii:
- salariu atractiv
- dezvoltarea unei cariere de succes într-o companie multinaţională
- oportunitatea de a progresa profesional într-un domeniu de viitor şi dinamic
- condiţii moderne de lucru, acces la beneficii de ultimă generaţie

Asistent manager/ Lead generator

Candidatul ideal:
- cunoştinţe de operare PC (programe de bază – Excel, Word, Outlook)
- avantaj studii superioare
- carnet de conducere cat. B
- persoană atentă, organizată, dornică să acumuleze experienţă şi orientată spre dezvoltare personală şi profesională.

Descrierea jobului:
- asistă managerul în activităţi specifice
- asigură interfaţa dintre manager, membrii echipei şi colaboratorii externi
- participă la şedinţe de lucru ale echipei, asigurând pregătirea adecvată a acestora
- întocmeşte şi redactează corespondenţa
- asigură clasarea corespondenţei/documentelor, multiplicarea de materiale, preluarea şi transmiterea de mesaje sau informaţii, expedierea corespondenţei prin fax, email sau poştă.

Beneficii:
- salariu atractiv
- dezvoltarea unei cariere de succes într-o companie multinaţională
- oportunitatea de a progresa profesional într-un domeniu de viitor şi dinamic
- condiţii moderne de lucru, acces la beneficii de ultimă generaţie

☎ 0720.400.350

email: cristian.sulintan@informmedia.ro

Inform Media Press SRL

JURNAL ARĂDEAN

ARAD ONLINE www.aradon.ro

(8864)

70.000 de lei pentru Chirurgia Plastică din Spitalul Județean

Unic în județ, Compartimentul Spitalului Județean va fi dotat cu o trusă cu motor chirurgical de osteosinteză oase mici și mijlocii.

O nouă investiție a Consiliului Județean pentru dotarea spitalului cu aparatură FOTO: JA

ARAD. Consiliul Județean Arad a alocat 70.000 de lei pentru dotarea Compartimentului Chirurgie Plastică, Microchirurgie Reconstructivă și Arși al Spitalului Județean cu o trusă cu motor chirurgical osteosinteză, oase mici și mijlocii. Compartimentul este unic în județul Arad și asigură asistență de specialitate atât în cazul urgențelor, cât și în cazul afecțiunilor cronice.

„Tratăm și operăm numeroase afecțiuni în cadrul Compartimentului, de la traumatisme ale mâinii și antebrațului, infecții extensive, arsuri și până la tumori. În ceea ce privește aparatura medicală, nu avem nevoie de foarte multe însă acest motor chirurgical este necesar pentru buna desfășurare a actului medical. De asemenea, mai avem nevoie de instrumentar medical deoarece acesta se uzează într-un timp relativ scurt" - susține dr. Andreas Bajzat, medic coordonator al Compartimentului Chirurgie Plastică al Spitalului Clinic Județean de Urgență Arad.

Servicii acordate

În cadrul Compartimentului Chirurgie Plastică, Microchirurgie Reconstructivă și Arși sunt tratate diferite afecțiuni, în primul rând traumatismele mâinii și antebrațului, traumatismele complexe pe orice zonă a corpului ce implică pierdere sau distrugere de țesuturi, arsurile termice mari, dar și arsurile pe suprafețe mai mici de 5% dar cu factori de risc (arsuri de căi respiratorii superioare, arsuri la nivelul zonelor funcționale), arsurile electrice și chimice, sechelele complexe cicatriciale. De asemenea, în cadrul compartimentului sunt abordate anumite malformații congenitale ale feței, si mâinii, tumori de părți moi de suprafață, și infecții extensive ale părților moi, radio-necroze, radio-dermite. **JA-D.D.**

Spitalizare de zi

Echipa medicală a Compartimentului Chirurgie Plastică, Microchirurgie Reconstructivă și Arși tratează, în regim de spitalizare de zi, afecțiuni precum: plăgi cu orice localizare cu interesare a tegumentului și a țesutului subcutanat, infecții ale părților moi (cu orice localizare), formațiuni tumorale mici, cu orice localizare, plăgi cu retenție de corpi străini, sindroame de compresiune ale nervilor median și ulnar la nivelul inelului carpian, Maladia Dupuytren sau traumatisme închise mână – fracturi, luxații, entorse.

Cere transparență în ocuparea posturilor

Modul în care sunt afișate posturile vacante din sistemul medical este aspru criticat de senatorul arădean Adrian Wiener.

ARAD. Medicul Adrian Wiener, senator al USR Arad, a semnalat ministerului sănătății modul defectuos în care sunt scoase la concurs posturi de medic, fără respectarea prevederilor legale referitoare la transparentizarea acestui demers.

Wiener invocă Ordinul 869/2015 pentru aprobarea metodologiilor privind organizarea și desfășurarea concursurilor de ocupare a posturilor de medic, medic dentist, farmacist, biolog, biochimist și chimist din unitățile sanitare publice. În actul amintit, „anunțul de concurs este întocmit de către unitatea sanitară, indiferent de subordonare. Acesta este dat publicității simultan pe site-ul oficial al Ministerului Sănătății și al unității sanitare, afișat la sediul acesteia și într-un ziar central cu profil medical agreat de către Ministerul Sănătății." Practic, Adrian Wiener susține că în loc să fie afișate pe pagina oficială a Ministerului, posturile scoase la concurs sunt publicate în reviste de specialitate, ceea ce nu le face întocmai transparente.

> Frecvent, competența este înlocuită ca și criteriul de selecție cu apartenența politică a candidatului
> **ADRIAN WIENER**

Lipsă de interes

„În afară de încălcarea unor prevederi legale și potențialele complicații juridice, modul netransparent în care sunt scoase la concurs aceste posturi denotă lipsa de interes a Ministerului Sănătății pentru asigurarea maximului de calitate a serviciilor medicale. Transparentizarea procesului de selecție, prin comunicarea largă a oportunităților de angajare pentru medici, este o condiție pentru ocuparea posturilor de către cei mai buni candidați. Ministerul se comportă astfel în ton cu politica generală a actualei guvernări, referitoare la angajările în sistemul bugetar. Frecvent, competența este înlocuită ca și criteriul de selecție cu apartenența politică a candidatului sau facilitarea diverselor interese, rezultatul fiind calitatea slabă a serviciilor publice oferite de administrație cetățenilor, de multe ori cu consecințe tragice", susține senatorul Wiener. **JA-A.P.**

Adrian Wiener FOTO: JA

Cheamă parlamentarii la întâlniri

ARAD. Samuel Caba, președintele Asociației Oamenilor de Afaceri Creștini din România, a participat, alături de reprezentanți ai altor organizatii patronale, la o întâlnire organizată de conducerea Consiliului Județean Arad, pe teme legate de problemele cu care se confruntă bugetul județului. Samuel Caba saluta aceasta inițiativa dar modul în care au decurs discuțiile a avut o tenta politică, poate chiar involuntar, motiv pentru care vine cu o propunere concretă.

„Problemele reale ale județului Arad, dacă există, mai ales cele legate de sume care ar trebui să revină în județ de la București, nu pot fi rezolvate prin inițiative ale unei echipe care care este asimilată cu un partid politic oricare ar fi acela. Dacă dorim să facem ceva concret, să avem soluții, atunci trebuie să depolitizăm demersurile. În acest sens, vin cu o propunere: îi invit la un dialog pe reprezentanți ai sindicatelor din Arad, ai patronatelor și ai ONG-urilor arădene, față în față cu parlamentarii arădeni iar dacă se poate și reprezentanți ai administrației arădene. Propun ca această întâlnire să aibă loc la un sfârșit de săptămână, când parlamentarii sunt în teritoriu și fac apel la conducerea CJA să ne pună la dispoziție o sală de ședințe. Împreună, fără patimi politice, putem identifica problemele Aradului și îi putem mandata pe parlamentari să facă demersuri la Guvern pentru rezolvarea lor și în mod special să facă tot posibilul ca banii arădenilor să se întoarcă în Arad", a declarat Samuel Caba, președintele Asociației Oamenilor de Afaceri Creștini din România. **JA-A.P.**

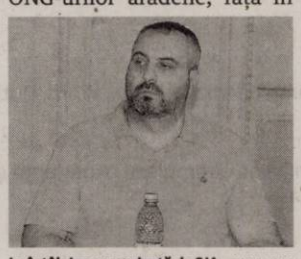

La întâlnirea organizată de CJA FOTO: FAN

SOLUȚIA INTEGRAMEI DIN NUMĂRUL PRECEDENT

N ■ M ■ SOS ■ G ■ S ■ MAMAIA ■ PIRATI ■ VALURI ■ NISIP ■ MIT ■ IMENS ■ TC ■ GEM ■ APE ■ OALE ■ BALAI ■ EPIC ■ ES ■ TORID ■ TREN ■ T ■ HOTI ■ ATU ■ ALAI ■ RING ■ ANIN ■ UV ■ BI ■ AMAR ■ NEGRE ■ I ■ CR ■ NM ■ SCOICI ■ AL ■ ORE ■ LITORAL ■ NAVALE ■ BIR ■ LIN

„Guvernul minimalizează Marea Unire!"

ARAD. Președintele Organizației Municipale PNL Arad, Sergiu Bîlcea, acuză Guvernul de incompetență. Motivul invocat de Bîlcea este decizia de a prelungi Centenarul Marii Uniri până în 2020.

„Centenar înseamnă 100 de ani, nu 102 ani. Prin această decizie, Guvernul PSD love ște grav simbolurile naționale ale românilor. România Mare a fost realizată de români, pe câmpul de luptă, prin cultură, atitudine civică, acțiune politică. Simbolul României mari este Marea Adunare Națională de la Alba Iulia, din 1 decembrie 1918. Aceasta este data simbol a României Mari! Dacă referința este data tratatelor internaționale din 1920, Guvernul sugerează că de fapt constituirea României Mari este în primul rând expresia negocierilor și înțelegerilor internaționale, nu expresia voinței poporului român. Era suficient de grav că Guvernul a privit activitățile legate de Centenar cu superficialitate, că nu are o strategie clară pentru a onora istoria națională, că a populat cu incompetenți funcțiile publice care trebuiau să organizeze Centenarul. Punerea în discuție a datei Centenarului este deja mult prea mult, este un atac la istoria și identitatea națională a românilor", a declarat Sergiu Bîlcea, președintele Organizației Municipale PNL Arad. **JA-A.P.**

Rețeta zilei

Supă rece de castraveți

INGREDIENTE: 2 castraveți de seră, 500 g iaurt grecesc, un căței usturoi, o legătură mărar, o lingură ulei, sare, piper.
MOD DE PREPARARE: Se mixează iaurtul pentru a-l face cât mai omogen. Se taie castraveții rondele fine. Se pisează usturoiul, se toacă mărarul și se pun în iaurt, împreună cu uleiul. Se adaugă castraveții și mărarul tocat, se potrivește gustul de sare și piper și se lasă o oră la frigider. Supa aceasta de castraveți cu iaurt este perfectă în zilele toride. Nu îngrașă, chiar slăbește și este ușor de preparat. **Poftă bună!**

ℹ Pentru mai multe rețete intră pe www.culinar.ro

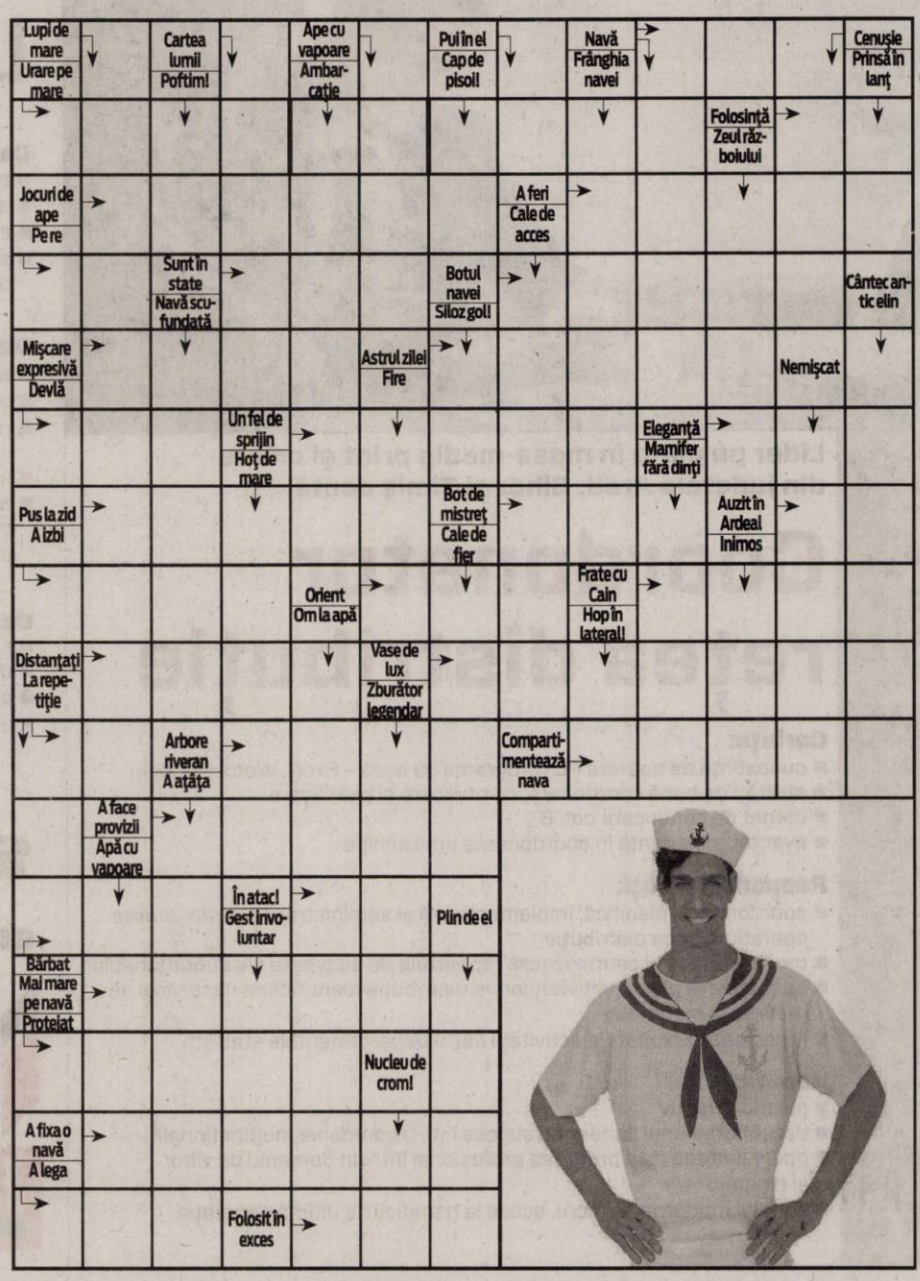

I-au repartizat în licee

Ministerul Educației Naționale a publicat rezultatele repartizării computerizate în învățământul liceal.

ARAD. Pe site-ul web admitere.edu.ro, Ministerul Educației Naționale a publicat rezultatul repartizării computerizate a absolvenților de clasa a VIII-a care au susținut Examenul de Evaluare Națională. De menționat este faptul că, indiferent de nota obținută de către tineri la examenul amintit, aceștia sunt repartizați la liceu, astfel că și elevii care au avut note între 1 și 5 la Evaluarea Națională, vor începe din toamna lui 2018 studiile la un liceu.

Conform portalului web al Ministerului Educației, la nivelul județului Arad au fost „puse la bătaie" 2.856 de locuri în licee, 280 dintre acestea fiind în localități din mediul rural. 1.484 de locuri au fost disponibile pentru filiera teoretică, celelalte 1.372 fiind în învățământul tehnologică.

În urma repartizării computerizate, au rămas libere 524 de locuri în liceele din județul Arad, cele mai multe la Colegiul Tehnic de Construcții și Protecția Mediului Arad, profilul Resurse naturale și protecția mediului - 30 de locuri, la Liceul Tehnologic „Sava Brancovici" Ineu, profilul Tehnic (Electric) - 26 de locuri, respectiv la Liceul Teoretic Sebiș, profilul Tehnic (Fabricarea produselor din lemn) - 25 de locuri. **JA-E.R.**

Stresul admiterii a trecut FOTO: FAN

Circuite noi pentru turiști

Clădirile Marii Uniri și Palatele Secession sunt incluse în două noi tururi ghidate prin municipiul Arad.

Clădiri-simbol din Arad, prezentate turiștilor FOTO: FAN

ARAD. Ziua Turismului Arădean a fost momentul în care Consiliul Județean Arad a lansat „Circuitul clădirilor Marii Uniri". Președintele CJA, Iustin Cionca a solicitat realizarea unui program de tururi ghidate care să cuprindă cele mai relevante imobile din punct de vedere al episoadelor istorice care s-au petrecut aici, în anul 1918. Proiectul se va derula prin Centrul Național de Informare și Promovare Turistică (CNIPT) Arad, din cadrul Direcției de Comunicare și Strategii a CJA.

Povestea locurilor arădene

„Aradul este orașul Unirii! În urmă cu 100 de ani, arădenii sunt cei care au organizat mișcarea de rezistență românească, și-au pus la dispoziție casele pentru pregătirea Marii Uniri, și-au consumat resursele proprii și ale familiilor lor pentru ca la 1 decembrie să poată fi citită, la Alba Iulia, rezoluția Marii Uniri elaborată la Arad. Constatăm însă că încă se cunosc foarte puține despre contribuția arădeană la Marea Unire. De aceea, am decis să realizăm acest circuit cel puțin anul acesta și să spunem povestea oamenilor și a locurilor arădene care și-au pus amprenta asupra istoriei României", a declarat președintele CJA, Iustin Cionca.

Circuite marți și vineri

Circuitul proiectat va începe de săptămâna viitoare, în mod regulat, în fiecare zi de vineri a săptămânii, de la ora 16. Traseul propus se va parcurge pe jos, iar un ghid din cadrul CNIPT va realiza ghidajul celor interesați, în limba română. În fiecare zi de joi, de la ora 16, vor avea loc tururi ghidate în limba engleză. Înscrierile se pot face telefonic, zilnic, între orele 09.00 - 16.00, la numărul de telefon 0728.116.412.

Tururile ghidate ale clădirilor Secession vor fi disponibile marți, de la ora 16 (în limba română), respectiv miercuri, de la ora 16 (în limba engleză). Înscrierile se pot face telefonic, zilnic, între orele 09 - 16.00, la numărul de telefon 0728.116.412. Pentru ambele tururi este necesară rezervarea prealabilă. **JA-A.P**

S-au găsit încă 30 de statui la Căsoaia

Consilierii județeni au votat o hotărâre care face referire la cuprinderea în patrimoniul public a 30 de statui de la Căsoaia.

ARAD. Din 40 s-au făcut 70. La ultima ședință a Consiliului Județean Arad s-a votat o hotărâre care vizează introducerea în patrimoniului public al județului Arad a unui număr de 30 de statui de la Căsoaia, statui care, în primă fază, nu apăreau nicăieri. Anul trecut, CJA a luat în administrare Complexul statuar de la Căsoaia care număra, la vremea respectivă, 40 de statui. Ulterior, în urma inventarierii, au mai fost identificate 30 de statui care nu fac parte nici din patrimoniul comunei Târnova, nici din patrimoniul Statului Român. Drept urmare, prin votul exprimat de consilierii județeni, s-a decis ca și aceste 30 de statui să intre în patrimoniul județului Arad. Așadar, acum avem 70 de statui, nu doar 40, câte aveam în toamna anului trecut.

Și o reevaluare

Pe lângă votul dat pentru includerea noilor statui în patrimoniul județului, consilierii județeni au decis, prin vot, și reevaluarea lor. „Deoarece, în urma transferului sculpturilor din patrimoniul public al comunei Târnova în patrimoniul public al județului, valorile de inventar cu care s-a efectuat transferul sunt vechi, neactualizate, este necesară o evaluare a acestor lucrări de sculptură pentru determinarea valorii juste și cuprinderea acestora în inventarul patrimoniului public", se arată în documentele Consiliului Județean.

Și, pe bună dreptate, o asemenea reevaluare este necesară. Pentru că, după cum scriam încă de anul trecut, valoarea de inventar a sculpturilor este ridicolă. Cele 40 de sculpturi preluate de CJA în anul 2017 au avut o valoare totală de... 449 de lei. Prețurile lucrărilor sunt cuprinse, în prezent, între 5 lei și 25 de lei. Și vorbim despre lucrări uriașe, sculpturi monumentale, realizate de unii artiști consacrați ai țării noastre. **JA-A.G.**

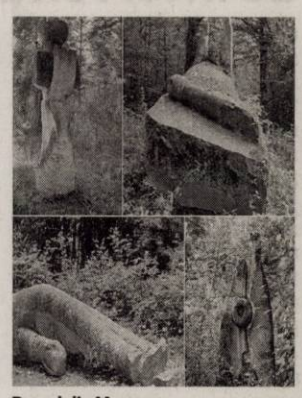

Parcul din Moneasa FOTO: FAN

„Restituiri Literare" la CJA

Profesorul Anton Ilica își lansează cea mai recentă carte, „Restituiri Literare", la Consiliul Județean Arad.

ARAD. Joi, 12 iulie, de la ora 12, Sala „Vasile Goldiș" a Consiliului Județean Arad va găzdui lansarea cărții „Restituiri Literare", a prof. univ. dr. Anton Ilica. Volumul cuprintre recenzii, prefețe, eseuri, omagii etc. cu conținut literar, scrise și publicate în presă din 1980 până astăzi. În cepe aproape 500 de pagini, autorul are în vedere cărți ale unor scriitori arădeni (Gh. Schwartz, V. Dan, L. Mihuț, St. A. Doinaș, M. Micu, I. Petrian, L. Alb etc.), ale unor membri ai Ligii Scriitorilor (L. Bibarț, F. Cândea, Gh. Hodrea, L. Magu, N. Micalona, V. Bradin, E. Pete-Ponta, M. Odagiu, M. Tomuș etc), ale unor arădeni dedați cu ale scrisului (D. Micurescu, S. Marga, S. Sifora, M. Blaga, S. Burnaz, A. Drăucean, P. Krizner, M. Mada, M. Pavel, M. Șimăndan, P. Ionescu, A. E. Popa), precum și medalioane ale unor artiști plastici, profesori (E. Boțan, L. Cociuba, O. Colta, C. Sida, M. Takacs, L. Betea, E. Șimandan, H. Truță, L. Dragomir, M. Nan - Pavel, L. Orban, M. A. Taha) etc. În total, peste 50 de personalități ale Aradului ultimilor ani. **JA-E.R.**

KineDok, în curtea Bibliotecii

ARAD. A treia ediție KineDok de anul acesta se va desfășura în curtea Bibliotecii Județene „Alexandru D. Xenopol". Filmul documentar „The Beast is still alive / Bestia este încă vie" va fi proiectat miercuri, 11 iulie, de la ora 21:30, în curtea Bibliotecii Județene „Alexandru D. Xenopol".

Documentarul despre comunism și percepția acestuia în era post-revoluționară împletește genul experimental și animația cu imagini de arhivă și filmări contemporane, filmul redând efectele personale ale totalitarismului, firul narativ fiind construit din dialogul imaginat între tânăra regizoare și bunicul ei decedat, fost membru a unei grupări anti-regim.

Produs în Bulgaria și Marea Britanie, în 2016, filmul este regizat de Mina Mileva și Vesela Kazakova. A fost selectat și premiat la festivaluri de film din Croația, Cehia, Italia și Grecia.

KineDok este un program de distribuție alternativă de film documentar care își propune să completeze distribuția clasică. **JA-E.R.**

Au terminat cu examenele FOTO: FAN

Mai mulți cu Bacul luat, după contestații

ARAD. Odată cu rezolvarea contestațiilor, a crescut și procentul de elevi care au promovat Examenul de Bacalaureat Național, sesiunea iunie-iulie 2018. Astfel, înainte de recorectarea lucrărilor ale căror note au fost contestate de către elevi, s-a ajuns ca județul Arad să aibă o rată de promovare a examenului (procentul de elevi „trecuți" din numărul celor prezenți) de 61.22%, în timp ce rata de promovabilitate (procentul de elevi „trecuți" din numărul celor înscriși) este de 53.45. În primă fază, acestea se situau la 59.20%, respectiv 52%.

La nivelul județului Arad, în urma contestațiilor, numărul absolvenților de liceu care au obținut medie de trecere, adică mai mare de șase, a crescut cu 54, astfel că acum 1615 absolvenți arădeni au reușit să treacă de examen. Situația este aceeași și în județele vecine, procentele crescând și la ei. Bihorul are cu 1.86% mai mulți promovați, Alba cu 2.11%, Hunedoara cu 1.98%, iar Timișul cu 3.34% mia mulți absolvenți cu notă de trecere. Și la nivel național, rata de promovare a crescut de la 67.7% la 69.76%, crescând totodată și numărul mediilor de zece, cu 28 mai multe decât înaintea contestațiilor, ajungându-se la un număr total de 132 de elevi cu medie maximă. **JA-E.R.**

CONSILIUL JUDEȚEAN ARAD

anunță:

Consiliul Județean Arad organizează concurs de recrutare pentru ocuparea funcțiilor publice de execuție vacante de:

- consilier clasa I, grad profesional asistent, la Serviciul Investiții și Dezvoltare Rurală din cadrul Direcției Tehnice Investiții - 1 post;

- consilier, clasa I, grad profesional superior, la Compartimentul Planificare Lucrări și Pregătire Documentație din cadrul Serviciului Administrare Drumuri și Poduri al Direcției Tehnice Investiții - 1 post.

Concursul se organizează la sediul Consiliului Județean Arad, în data de 08.08.2018, ora 11:00 proba scrisă.

Dosarele de înscriere la concurs se depun la Serviciul Gestiune Resurse Umane din cadrul Consiliului Județean Arad, cam. E1 05, în perioada 10.07.2018 – 30.07.2018, inclusiv, între orele 8:00 – 16:00.

Condițiile de participare pentru funcțiile publice de execuție de:

• consilier clasa I, grad profesional asistent la Serviciul Investiții și Dezvoltare Rurală din cadrul Direcției Tehnice Investiții sunt:

- studii universitare de licență absolvite cu diplomă, respectiv studii superioare de lungă durată, absolvite cu diplomă de licență sau echivalentă;

- vechime în specialitatea studiilor necesare exercitării funcției publice: minimum 1 an.

• consilier, clasa I, grad profesional superior la Compartimentul Planificare Lucrări și Pregătire Documentație din cadrul Serviciului Administrare Drumuri și Poduri al Direcției Tehnice Investiții, sunt:

- studii universitare de licență absolvite cu diplomă, respectiv studii superioare de lungă durată, absolvite cu diplomă de licență sau echivalentă, în domeniul fundamental: științe sociale, ramura de științe: științe economice;

- vechime în specialitatea studiilor necesare exercitării funcției publice: minimum 9 ani.

Dosarul de înscriere la concurs trebuie să conțină în mod obligatoriu documentele prevăzute la art. 49 din H.G. nr. 611/2008, cu modificările și completările ulterioare.

Bibliografia pentru concurs, formularele de înscriere, precum și relații suplimentare se pot obține la sediul Consiliului Județean Arad, situat în municipiul Arad, str. Corneliu Coposu, nr. 22, număr de telefon: 0357/731130 și fax: 0357/731277, email: consiliu@cjarad.ro, persoană de contact Encev Maria, consilier superior - Serviciul Gestiune Resurse Umane, precum și pe pagina de internet a instituției http://www.cjarad.ro/anunturi/.

PREȘEDINTE,
Iustin CIONCA

(8890 - H 60460)

Un agent de poliţie a refuzat mita de la şofer

Un conducător auto este cercetat pentru dare de mită după ce a încercat să ofere 100 de lire sterline unui agent de poliţie.

ARAD. Agentul de poliție l-a oprit pe șofer după ce l-a înregistrat cu aparatul radar circulând peste viteza legală în interiorul localității. În urma verificării documentelor conducătorului auto, polițistul a constatat că acesta circula cu un vehicul care avea inspecția tehnică periodică expirată.

„În momentul în care i-a adus la cunoștință contravenientului faptele pentru care urmează să fie sancționat, inclusiv reținerea certificatului de înmatriculare a autoturismului, acesta i-a propus polițistului ca, în schimbul unei sume de bani, să-și încalce atribuțiile de serviciu. Polițistul a refuzat categoric oferta, a continuat să întocmească actele de constatare ale contravențiilor și a sesizat Direcția Generală Anticorupție - Serviciul Județean Arad. La data de 8 iulie, ofițerii de poliție din cadrul Direcției Generale Anticorupție - Serviciul Județean Anticorupție Arad, sub coordonarea procurorului desemnat din cadrul Parchetului de pe lângă Tribunalul Arad, au surprins în flagrant un bărbat în vârstă de 39 de ani în timp ce oferea suma de 100 lire sterline unui agent de poliție din cadrul IPJ Arad, pentru ca acesta să nu-și îndeplinească atribuțiile de serviciu. Cercetările continuă față de suspect care se află în stare de libertate, pentru săvârșirea infracțiunii de dare de mită", se arată într-un comunicat de presă al Direcției Generale Anticorupție - Serviciul Județean Arad. **JA-I.C.**

Prins în flagrant de DGA Arad FOTO: FAN

Microbuz lovit violent de un TIR la Pecica

PECICA. Trei autovehicule au fost implicate într-un eveniment rutier petrecut pe raza orașului Pecica, imediat după sensul giratoriu, pe direcția de mers Arad-Nădlac. Este vorba despre un camion, un microbuz de transport persoane și un autoturism. Potrivit declarațiilor Claudiei Iuga, purtătorul de cuvânt al Inspectoratului de Poliție Județean Arad, evenimentul a fost catalogat drept tamponare, nefiind înregistrată nicio persoană rănită.

Microbuzul era parcat pe marginea șoselei. Camionul circula pe direcția Arad-Nădlac, iar șoferul nu a apucat să frâneze la timp, lovind violent microbuzul din spate. După acest impact, microbuzul a fost proiectat într-un autoturism aflat, de asemenea, pe marginea șoselei. Din fericire, chiar dacă microbuzul respectiv este unul de transport persoane, acum era gol. Numai șoferul se afla în vehicul, dar acesta nu a fost rănit. De fapt, nicio persoană nu a fost rănită în urma acestui incident. Însă pagubele materiale sunt destul de importante, ținând cont de faptul că trei autovehicule au fost implicate. Circulația s-a desfășurat îngreunat, alternativ, pe o singură bandă, până când partea carosabilă a fost degajată. **JA-A.G.**

Impact dur FOTO: FAN

Consilier local, prins în ofsaid

Un consilier local a ajuns în atenţia ANI, după ce firma la care era administrator a făcut afaceri cu primăria.

ANI îl arată cu degetul pe fostul consilier local din Hălmagiu FOTO: JA

ARAD. Cosmin Adrian Groza, fost consilier local în cadrul Consiliului Local al comunei Hălmagiu, a intrat în atenția inspectorilor de la Agenția Națională de Integritate. Potrivit verificărilor făcute de cei de la ANI, în cazul lui Groza s-a decis că acesta s-a aflat în incompatibilitate din cauză că firma în care el era administrator a făcut afaceri cu Primăria Hălmagiu. „În perioada exercitării mandatului de consilier local (2012 - 2016), societatea comercială Ocolul Silvic Codrii Iancului S.R.L., în cadrul căreia persoana evaluată deține funcția de șef ocol și administrator, a încheiat un contract de prestări servicii silvice cu Primăria Comunei Halmagiu, în baza căruia societatea a încasat suma de 24.288,18 lei", spun cei de la Integritate.

Legea încălcată

În acest caz, Cosmin Adrian Groza ar fi încălcat legea 161/2003, care spune astfel: consilierii locali și consilierii județeni care au funcția de președinte, vicepreședinte, director general,director, manager, administrator, membru al consiliului de administrație sau cenzor ori alte funcții de conducere, precum și calitatea de acționar sau asociat la societățile comerciale cu capital privat sau cu capital majoritar de stat ori cu capital al unei unități administrativ-teritoriale nu pot încheia contracte comerciale de prestări de servicii, de executare de lucrări, de furnizare de produse sau contracte de asociere cu autoritățile administrației publice locale din care fac parte, cu instituțiile sau cu regiile autonome de interes local aflate în subordinea ori sub autoritatea consiliului local sau județean respectiv ori cu societățile comerciale înființate de consiliile locale sau consiliile județene respective.

Potrivit inspectorilor de la Integritate, Groza nu are voie să mai ocupe o funcție publică timp de trei ani de zile. **JA-A.G.**

16 pompieri şi tehnică de intervenţie la Sibiu

ARAD. Situația critică în care se află județul Sibiu - ca urmare a fenomenelor meteo periculoase din weekend - i-a determinat pe mai marii Inspectoratului General pentru Situații de Urgență să solicite sprijin din județele vecine, care nu au fost afectate de vremea rea. Astfel, luni, 9 iulie, Detașamentul de Pompieri Arad din cadrul Inspectoratului pentru Situații de Urgență Arad a dislocat în sprijinul Inspectoratului pentru Situații de Urgență Sibiu, un ofițer, 15 subofițeri, un modul de pompare de mare capacitate care evacuează până la 600 metri cubi, trei motopompe transportabile și un autocamion. „Pompierii arădeni vor executa misiuni specifice de intervenție ca urmare a fenomenelor meteorologice periculoase din ultimele 48 ore", au declarat reprezentanții ISU Arad. Situația este critică în trei localități din județul Sibiu. Pompieri, jandarmi și militari ai Garnizoanei Sibiu ridică un dig mobil la Ocna Sibiului, situația fiind coordonată din teren de șeful DSU, Raed Arafat. Potrivit unui comunicat transmis luni de Prefectura Sibiu, situația este critică la Ocna Sibiului, Apoldu de Sus și Sălișteș, după inundațiile de la sfârșitul săptămânii. **JA-I.C.**

Trimişi să-şi ajute colegii din Sibiu FOTO: ISU ARAD

Pentru mai multe fotografii intră pe www.jurnalaradean.ro

Tânărul care a anunţat pe Facebook că se sinucide, căutat de Poliţie

Tânărul a scris – la sfârșitul lunii iunie – pe rețeaua de socializare un mesaj în care își anunța intenția de a se sinucide.

Alin Vasilescu FOTO: IPJ ARAD

ARAD. De când a postat mesajul, tânărul Alin Vasilescu este de negăsit. A plecat de acasă cu bicicleta, iar telefonul său mobil este închis. În mesajul postat pe Facebook, Alin (Andrei, pe rețeaua de socializare) a scris: „Îmi pare rău că nu am putut accepta viața asta, dar mai bine îi așa. Nu știu unde îi dreptatea în viața asta. Alții au de toate, alții nu au nimic. Mai bine era să nu mă fi născut. Îmi pare rău, nu îi nimeni de vină că am ajuns să fac asta". Mesajul lui este însoțit de o fotografie în care apare un șireang ce atârnă de un copac. Tatăl său biologic l-a dat dispărut, iar Poliția îl caută. „În dimineața zilei de 28 iunie a plecat de la domiciliul său de pe strada Fagului din municipiu și nu s-a mai întors, Alin Vasilescu, de 20 de ani. Tânărul are următoarele semnalmente: 1,65 m, 60 de kg, păr șaten, tuns scurt și ochi căprui. La momentul dispariției, tânărul era îmbrăcat cu o bluză cu model camuflaj, geacă neagră și pantaloni scurți", au declarat reprezentanții IPJ Arad. Aceștia fac un apel către persoanele care dețin informații ce pot conduce la depistarea tânărului să apeleze serviciul unic de urgență 112 sau să se adreseze celei mai apropiate secții de poliție. **JA-I.C.**

SC ERGAD TECHNOLOGY SRL
Arad, str. Padurii nr. 24
FIRMA CU CAPITAL INTEGRAL ITALIAN CARE ACTIVEAZA IN DOMENIUL INDUSTRIEI ELECTRONICE
ANGAJEAZĂ:
TEHNICIENI ELECTRONISTI
Pentru control si reparare placi electronice cu tehnologia SMD si montarea componentelor in SMD
CERINTE:
- experienta
- cunoasterea limbii italiene constituie un avantaj
- cunoasterea si capacitatea de a citi schemele electronice
- capacitatea de a suda componentele SMD
- disponibilitate pentru deplasari in Italia
- se vor specifica in curriculum vitae experientele de munca in domeniul electronicii
- salariu de incadrare 2750 ron din prima luna
- bonus dupa 3 luni de la data angajarii
Trimiteti CV la adresa: otilia.dimeny@ergad.eu sau prin fax 0257-306-194; tel. 0257-206-247 (8785)

SZ masini unelte
S.C. S.Z. MASINI UNELTE S.R.L.
SOCIETATE CU CAPITAL STRĂIN
care își desfășoară activitatea în Zona Industrială NV Arad, ANGAJEAZĂ:
- Strungar
- Frezor pentru freze universale și comenzi numerice
- Lăcătuș și sudor construcții sudate
- Inginer mecanic pentru producție
Persoanele interesate să lucreze în condiții deosebite, într-o hală nou construită beneficiind de o salarizare atractivă, sunt rugate sa își depună un C.V. la sediul firmei, pe e-mail sau pe fax.
Putem fi contactați la:
Sediu: Arad, Str. III - Zona Industrială NV, Nr. 10, Ap5.
E-mail: resurse.umane@szmasiniunelte.com
Telefon: 0372-907-885 intre orele 07:00 – 16:00
Fax: 0257-242-422 (8837)

Oftamed
Servicii oftalmologice complete
Oftalmologie | Optică | Chirurgie | Laser
Descoperă noua
sală de operații pentru intervenții chirurgicale oftalmologice
Dr. Turlea Magdalena
Dr. Turlea Cristian
reducere 25%
pentru operații de cataractă
(640115)
Arad, str. Miron Costin bl. 9 ap. 2-3
0257 253 523 www.oftamed.ro 0735 520 489

Sport

„Suntem bucuroşi că echipa clubului nostru a obţinut doar victorii la Festivalul de minibaschet

prof. Valeria Bondor, preşedinte BC Valbon Arad

27

iulie este data limită pentru depunerea proiectelor de finanţare nerambursabilă în programul de utilitate publică „Sportul de performanţă" iniţiat de Primăria Arad, prin Centrul Municipal de Cultură. În prima sesiune a anului, 19 proiecte au primit 6.177.000 lei, FC UTA (3.500.000 lei) şi CS Baschet (1.400.000 lei) fiind cluburile vedetă.

Daria Paliciuc, medalii de aur la Balcaniadă

PLOVDIV. Arădeanca Daria Paliciuc - legitimată la CSM Bucureşti - a urcat de trei ori pe podiumul de premiere al Balcaniadei de călărie - dresaj din Bulgaria. Imnul ţării noastre a fost intonat de mai multe ori din „vina" sportivei arădene, ce a obţinut aurul la echipe juniori şi individual, în proba de progresie, dar şi la free style. Demn de remarcat este că după mulţi ani, România a avut echipă în toate probele din cadrul competiţiei hipice. **JA-D.L.**

În atac FOTO: JA

UTA, trei amicale în cinci zile

ARAD. Dacă remiza cu Elore Bekescsaba (scor 2-2) din primul amical al verii nu o putem considera elocventă, ţinând cont că utiştii veneau după o săptămână de acumulări fizice în cantonamentul de pe plan local, testele din această săptămână vor fi decisive pentru o serie de jucători aflaţi (încă) în probe. Ionuţ Popa îşi va testa elevii în trei amicale pe durata a cinci zile. Mai întâi, astăzi, ora 18, la Bekescsaba, alb-roşii întâlnesc pe Ripensia Timişoara, echipă aflată în cantonament în Ungaria. Urmează joi, la Arad, confruntarea cu Mako (Ungaria), pentru ca sâmbătă, UTA să se deplaseze pentru disputa cu gruparea de primă ligă maghiară, Debrecen VSC. **JA-D.S.**

S-au oprit în grupele turneului final

Premiere şi Luciano nu au avut puterea de a intra în lupta pentru medaliile CN de Minifotbal.

ALBA IULIA. Campioana şi vicecampioana Ligii Desavoia au reprezentat judeţul nostru la finala Campionatului Naţional de Minifotbal din Cetatea Unirii, alături de alte 18 echipe din ţară. FC Premiere şi AC Luciano au făcut parte din aceeaşi grupă, ratând accederea în faza eliminatorie.

Rezultate

FC Premiere - 0-2, cu Extratereştrii Bistriţa; 3-2, cu Borussia Hermannstadt Sibiu (goluri N. Varga, Fl. Pavel, A Gligor); 0-3, cu All Stars Târgovişte; 5-3, cu Luciano (A. Gornic-3, Fl. Pavel, M. Vlad).

AC Luciano - 1-2, cu Extratereştrii Bistriţa (gol Sg. Popa); 2-4, cu Borussia Hermannstadt Sibiu (C. Poiană, R. Ardelean); 3-5, cu Premiere (Hrincu-2, R. Ardelean); 0-2, cu All Stars Târgovişte.

„Poate, dacă am fi avut programate altfel meciurile, să jucăm şi noi câte două pe zi, reuşeam să ajungem în sferturi. În mare măsură, calificarea am pierdut-o în faţa echipei din Târgovişte. A fost prima noastră participare printre cele mai bune 20 de echipe de mini-fotbal din ţară, iar vara viitoare vrem să ne întoarcem mai puternici", a spus Alin Gligor, căpitanul echipei Premiere.

„Suntem dezamăgiţi de cum a decurs acest turneu pentru noi. Nu e nimic, o luăm de la capăt, încercăm să ne calificăm, din nou, anul viitor la turneul final şi să ne mobilizăm şi mai bine", a spus Lucian Hrincu, managerul AC Luciano.

Meciuri spectaculoase în finala CN de Minifotbal FOTO: JA

Campionii de pe Bega

MAV Sports Timişoara a câştigat trofeul naţional după ce a trecut, în marea finală, cu 3-1 de Extratereştrii Bistriţa, echipă ce a dominat Grupa C, din care au făcut parte şi echipele arădene Premiere şi Luciano. Câştigătoarea a primit Licenţa, în valoare de 1000 de euro, pentru a participa la Liga Campionilor de la Terme Catez, 5-9 septembrie.

Au jucat

Iată loturile de jucători ale celor două echipe arădene...

Premiere: Sergiu Pistol, Mihai Aniculăesei, Ovidiu Păşcălău - Alin Gligor, Remus Avrămuţiu, Radu Dubeştean, Alexandru Gornic, Andrei Gornic, Petru Măgulean, Florin Mateucă, Alin Pavel, Flavius Pavel, Norbert Varga şi Michel Vlad.

Luciano: Claudiu Horgea, Mohammed Khatib, Sebastian Huţan - Flavius Sabău, Dani Iovu, Emanuel Pantea, Renato Ardelean, Sergiu Popa, Cristian Poiană, Radu Petrila şi Daniel Toma.

DANIEL SCRIDON
daniel.scridon@informmedia.ro

Şoimii Şimand a câştigat „zona" de la Cermei FOTO: JA

Cupa Satelor: Şimand, prima semifinalistă

CERMEI. Cu un număr record de echipe înscrise (36), duminică, la Cermei, a avut loc prima etapă zonală a Cupei Satelor la fotbal, competiţie ajunsă la ediţia a 2-a în organizarea Asociaţiei Judeţene de Fotbal Arad, cu sprijinul Consiliului Judeţean Arad şi al Universităţii „Aurel Vlaicu" Arad.

În faţa a peste 200 de împătimiţi ai sportului rege, câştigătoarea a fost decisă după loviturile de departajare, Şoimii Şimand impunându-se (4-3) în faţa gazdelor de la Gloria Cermei.

Rezultate: Gloria Cermei - Voinţa Zărand 2-1, Şoimii Şimand - Villa Gurba 2-0, Voinţa Zărand - Şoimii Şimand 1-1, Villa Gurba - Gloria Cermei 1-1, Voinţa Zărand - Villa Gurba 2-4 şi Gloria Cermei - Şoimii Şimand 1-1 (3-4, după 11 m).

Clasament final: 1.Şimand 5p; 2.Cermei 5p; 3.Gurba 4p; 4.Zărand 1p.

Au arbitrat Emil Arsa, Ciprian Pătroi, Sergiu Găluţi şi Cosmin Paven, delegat AJF fiind Andras Mako.

Lotul campionilor de la Şoimii Şimand a fost format din următorii jucători: Angel Dochie, Daniel Ujog, Ioan Ruska, Valentin Tang, Bogdan Mitea, Vasile Rus, Florin Puie, Adrian Puie, Daniel Mărcuş, Dan Jurj, Fabian Micula, Adrian Şandor, Marius Pârv, Andrei Haloş, Laurenţiu Onaca, Ciprian Balaban, Robert Pocioian şi Raul Pocioian.

Dacă Şoimii Şimand e prima echipă calificată la turneul semifinal al Cupei Satelor (29 iulie), alte patru semifinaliste le vom afla duminică, 15 iulie, după „zonele" programate la Beliu, Dieci, Horia şi Vinga. **JA-D.S.**

Valbon, neînvinsă în Festival

MANGALIA. Băieţii de la BC Valbon Arad (prof. Valeria Bondor) au înregistrat 9 victorii în tot atâtea partide la Festivalul Naţional de minibaschet, fiind una dintre cele 8 echipe neînvinse la masculin.

113 echipe, 6 zile de întreceri, 500 de meciuri şi peste 1400 de copii fericiţi, între care şi componenţii BC Valbon Arad. Aşa se poate rezuma în cifre Festivalul Naţional de MiniBaschet BT - Mangalia 2018. Tinerele talente baschetbalistice sub 12 ani au putut să-şi etaleze calităţile individuale şi spiritul de echipă.

Băieţii prof. Valeria Bondor au câştigat toate cele 9 partide susţinute la malul mării, ocupând primul loc în Grupa A. Valbon a depăşit pe: LPS Tg. Mureş, scor 52-15, CSŞ II Mediaş, 65-7, CSŞ Focşani, 52-18, CSU Braşov, 45-29, „U" Cluj „Alb", 55-21, CSO Voluntari, 38-7, Salema Sf. Gheorghe, 39-12, ACS Artesania Bucureşti, 79-21 şi Îngerii Băniei Craiova, 67-10. **JA-D.L.**

Aruncă la coş FOTO: JA

Naţionala de volei, la Nădlac!

NĂDLAC. Naţionala feminină de volei a României - Under 16, efectuează timp de patru săptămâni un stagiu de pregătire în oraşul arădean Nădlac, preparând Campionatul Balcanic din Serbia.

Tricolorele U16 FOTO: JA

Din lotul echipei naţionale feminine de volei fac parte şi două jucătoare legitimate la CS Victoria Nădlac: Jana Koniarik şi Heidi Iancău. Mai mult, tehnicianul formaţiei de la vamă, Dorin Vărşăndan, este antrenorul secund al lotului reprezentativ care va participa la Balcaniada din Serbia (Sombor, 25-29 iulie). Vor concura şase ţări: Bulgaria, Grecia, Muntenegru, Turcia, Serbia şi România.

Reamitim că voleiul feminin din Nădlac a adus una dintre puţinele performanţe ale campionatului 2017-2018 în sportul arădean: titlul naţional în Olimpiada Gimnaziilor. **JA-D.L.**

JURNAL ARĂDEAN

Trafic îngreunat în județul Arad în urma unui accident

La Pleşcuţa, remorca unui TIR a derapat şi a acroşat o maşină.

ARAD. Traficul rutier a fost îngreunat luni, în jurul orei 13:00, pe DN 79 A, în județul Arad, între Vârfurile și Pleșcuța, după ce remorca unui autocamion a derapat și a lovit un autoturism înmatriculat în județul Sibiu, în care se aflau trei persoane. Autocamionul se deplasa din direcția Vârfurile spre Pleșcuța, iar la un moment dat remorca a derapat și a pătruns pe contrasens unde a acroșat o mașină în care se afla o familie: tatăl, mama și copilul de 12 ani. Autoturismul lor a ajuns în șanț în urma impactului.

„Un tânăr de 27 de ani, din județul Bihor, a condus o autoutilitară în cuplu cu semiremorcă pe DN 79 A, înspre Vârfurile, iar la kilometrul 12+350, într-o curbă deosebit de periculoasă la dreapta, nu a adaptat viteza la condițiile de drum, semiremorca a derapat, intrând în coliziune cu un autoturism condus din sensul opus de un bărbat de 40 de ani, din Sibiu. În urma impactului a fost rănită grav pasagera din dreapta față din autoturism, iar șoferul a fost rănit ușor", a declarat agent șef adjunct Claudia Iuga, purtător de cuvânt în cadrul IPJ Arad.

Pasagerul din dreapta față, femeie de aproximativ 40 de ani, a fost preluat de elicopterul SMURD și a fost transportat la spital, în județul Timiș, fiind rănit grav. Circulația rutieră s-a desfășurat îngreunat, pe un fir alternativ până la încheierea intervenției echipajelor medicale și a cercetărilor efectuate de polițiști la fața locului.

JA-I.C.

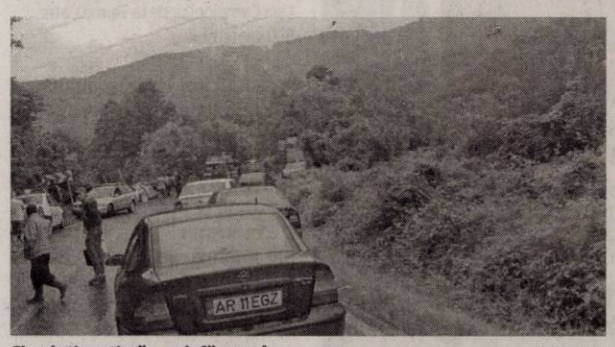

Circulaţia rutieră s-a defăşurat îngreunat FOTO: FAN

Trasee de autobuz suspendate în vacanţă

ARAD. CTP anunță publicul călător că, începând cu data de 2 iulie, pe perioada vacanței școlare, se vor suspenda următoarele trasee județene: Turnu - Arad, se suspendă cursa cu plecare 14:20 din Arad și retur 15:00 din Turnu; Fiscut - Arad, se suspendă cursele cu plecare din Arad la 5:35 și 14:15 și retur din Fiscut la 6:40 și 15:15; Zărand - Arad, se suspendă cursa cu plecare 6:33 din Zărand și retur 14:15 din Arad; Sântana - Arad; Pecica - Sederhat - Arad; Arad - Săvârșin; Șofronea - Arad; Arad - Zăbrani, cursa cu plecare 14:12 și retur 15:10 se va limita la Aluniș; Arad - Frumușeni, se suspendă cursa cu plecare din Arad la 06:20 și retur din Frumușeni la 6:54. De asemenea, în municipiu, se suspendă linia 49, ce circula în cartierul Aradul Nou, pe ruta: Caraimanul - Constituției - Caraimanul - Ogorului - Caraimanul.

Linia 41, între Piața Romană și cartierul Bujac, își modifică ora de plecare, 7:30 în loc de 7:20, din Bujac, și 8:00 în loc de 7:45, din Piața Romană iar, în ceea ce privește linia 39b Podgoria - Arțarului, se suspendă cursa cu plecare 7:05 din Podgoria și retur 7:15 din Arțarului, introducându-se cursa cu plecare 14:30 din Podgoria și retur 14:45 din Arțarului.

Vacanța școlară afectează și transportul cu tramvaiul pe linia 10, între Piața Romană și Vladimirescu, care se suspendă.

Proiect pentru facilitarea accesului la educaţie

ARAD. Asociația Telefonul Copilului, împreună cu Inspectoratul Școlar Județean Arad, Casa Corpului Didactic „Alexandru Gavra" și Centrul Județean de Resurse și Asistență Educațională, au lansat proiectul „Măsuri integrate de îmbunătățire a accesului la educație al copiilor din școli defavorizate". Proiectul urmărește facilitarea accesului la educație și prevenirea, respectiv reducerea părăsirii timpurii a școlii de către un număr de 388 de copii, elevi în cadrul Școlii Gimnaziale „Olosz Lajos" Adea, Școlii Gimnaziale Țipar, Școlii Gimnaziale„Gheorghe Popovici" Apateu și Liceului Tehnologic „Francisc Neuman". În acest sens, proiectul va asigura îmbunătățirea și diversificarea serviciilor educaționale oferite în aceste 4 unități de învățământ și abilitarea unui număr de 95 de cadre didactice și membri ai echipelor de sprijin pentru dezvoltarea și promovarea unor servicii educaționale de calitate, menite să asigure accesul egal la educație al elevilor proveniți din grupuri dezavantajate. Proiectul include, totodată, implicarea unui număr de 400 de părinți în educația copiilor, prin dezvoltarea unor activități specifice.

Totodată, prin proiect vor fi create trei pagini web care urmează să funcționeze ca un centru de resurse online și va fi organizat un call center operațional dedicat grupului țintă, funcțional 7 zile din 7. De asemenea, o sală de clasă va fi amenajată și dotată cu echipamente IT. Proiectul este cofinanțat din Fondul Social European prin Programul Operațional Capital Uman 2014-2020.

JA-E.R.

Pe ce îşi dau românii banii?

85,6% din venituri merg pe cheltuieli. Cheltuielile medii ale unei gospodării au ajuns să depăşească trei mii de lei, potrivit datelor INS.

Banii se duc, mai toţi, pe cheltuieli elementare FOTO: FAN

ARAD. Lunar dăm mii de lei pentru a putea acoperi cheltuielile medii din gospodăria noastră. Corvoada cheltuielilor o resimțim tot mai mult, iar Institutul Național de Statistică a confirmat că mare parte din veniturile unei familii merg strict pe cheltuielile din gospodărie.

Cheltuielile medii ale populației au fost în trimestrul I 2018 de 3.317 lei lunar pe gospodărie (1.270 de lei pe persoană) și au reprezentat 85,6% din veniturile medii, care au fost de 3.873 de lei (1.483 de lei pe persoană), arată datele Institutul Național de Statistică - INS.

Dacă e să comparăm datele de acum cu cele din perioada crizei am putea spune că există o îmbunătățire, dat fiind faptul că atunci ponderea cheltuielilor era de 95%. Însă, în context european familiile românilor se confruntă cu constrângeri bugetare extrem de mari, în condițiile în care în majoritatea țărilor UE ponderea cheltuielilor este mai mică de 60% din venituri.

Alimente, servicii, taxe

„Principalele destinații ale cheltuielilor efectuate de gospodării sunt consumul de bunuri alimentare, nealimentare, servicii și transferurile către administrația publică și privată și către bugetele asigurărilor sociale, sub forma impozitelor, contribuțiilor, cotizațiilor, precum și acoperirea unor nevoi legate de producția gospodăriei (hrana animalelor și păsărilor, plata muncii pentru producția gospodăriei, produse pentru însămânțat, servicii veterinare etc.)", arată un comunicat al INS.

JA-A.P.

Bugetul familiei: salarii şi prestaţii sociale

„Salariile și celelalte venituri asociate lor au format cea mai importantă sursă de venituri (64,6% din veniturile totale ale gospodăriilor). La formarea veniturilor totale ale gospodăriilor au contribuit, de asemenea, veniturile din prestații sociale (20,4%), veniturile din agricultură (1,5%), veniturile din activități neagricole independente (1,8%), cele din proprietate și vânzarea de active din patrimoniul gospodăriei (0,7%) precum și veniturile în natură (9,5%), în principal, contravaloarea consumului de produse agroalimentare din resurse proprii (8,2%)", mai arată datele INS.

A fost ediţia a zecea a „Festivalului părădăicilor"

La sfârşitul săptămânii ce a trecut, la Macea, s-a desfăşurat cea de-a zecea ediţie a „Festivalului părădăicilor".

MACEA. Evenimentul a debutat pe 6 iulie, cu un concurs de pescuit la care au participat 30 de pescari, iar mai târziu un eveniment intercultural realizat cu ajutorul unor voluntari din țări precum Turcia, Portugalia, Columbia, Mexic și Spania, sosiți în Arad printr-un proiect Erasmus+. Vizitatorii au avut posibilitatea să cumpere produse de la fermierii din zona Macea-Curtici, roșiile măcene fiind scoase în evidență. În ceea ce privește scena, de pe care au prezentat Zoltan Lovas și Nicoleta Pavel, au concertat: Taraful de la Macea, Ansamblul de copii al Căminului Macea, Ansamblul „Mugurașii" din Curtici, Ansamblul „Românașul" din Zădăreni, Ansamblul „Edera" din Macea și Ansamblul „Cununița UVVG" din Sântana. Atmosfera a mai fost întreținută și de către Mircea Stanciu, Ionuț Macavei cu formația, Radu Moș și solistele Andreia Chișe și Gina Andro, Oana Florina Stana, Maria Stan Toma, Hornea Cosmina, Florin Oprițescu, Monica Groza, Lucian Drăgan jr., Ionela Moruțan, Vasile Coca, Simona Costin, Ionuț Mateș și Cornel de la Chișcău.

Organizatorii

Evenimentul a fost organizat de către Clubul Sportiv Experienţa Multisport, Primăria Macea, Consiliul Județean Arad, Centrul Cultural Județean Arad, Consiliul Local Macea, Asociația pentru Conservarea Culturii în Mediul Rural și Asociația Millenium Center.

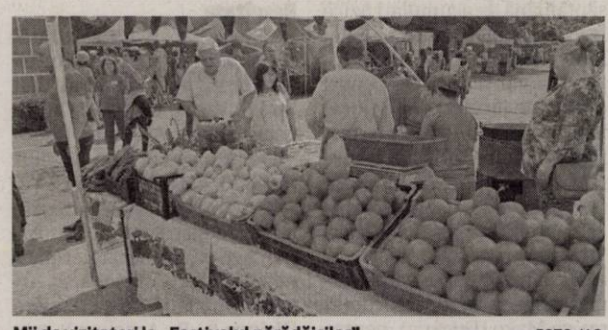

Mii de vizitatori la „Festivalul părădăicilor" FOTO: V.O.

„Ducem mai departe tradiţia"

„Ne bucurăm să ducem această tradiție mai departe și doresc să mulțumesc tuturor partenerilor, producătorilor, voluntarilor, sportivilor și vizitatorilor care au ajuns alături de noi la cea de-a zecea ediție" - spune Ciprian Otlăcan, primarul comunei Macea. „Festivalul părădăicilor și-a propus trei lucruri: să îi pună în legătură directă pe consumatorii arădeni și fermierii din Macea și împrejurimi, să promoveze tradițiile locale și să încurajeze mișcarea pe bicicletă, prin activitățile sportive realizate" - precizează Sorin Victor Roman, unul dintre inițiatorii evenimentului.

JA-V.G.

Cei de la Drumuri combat accidentele cu... panouri

DRDP Timişoara a montat panouri de avertizare cu mesajul „Viaţa are prioritate!" pe DN79 şi DN79A.

ARAD. Că multe dintre drumurile noastre sunt de proastă calitate nu mai e o noutate pentru nimeni. Că (destul de) mulți șoferi sunt iresponsabili și nu respectă regulile de circulație este, de asemenea, un lucru cunoscut. Când cele două situații se suprapun, de cele mai multe ori rezultă accidente. Unele grave sau chiar mortale.

„Viața are prioritate!" e un slogan pe care îl vedem afișat pe panouri, pe marginea unor drumuri, tocmai pentru a-i atenționa pe șoferi să conducă prudent. Cât preț pun conducătorii auto pe aceste mesaje nu știm. Dar putem presupune că există un efect din moment ce Direcția Regională de Drumuri și Poduri Timișoara a decis să monteze astfel de panouri pe unele drumuri din județul Arad.

„Suntem în perioada concediilor, când traficul crește pe drumurile naționale și pe autostrăzi, de aceea reamintim că VIAȚA ARE PRIORITATE! Panourile de avertizare au fost montate, zilele trecute, de echipele Secției Drumuri Naționale Arad, pe DN 79A, după intrarea în țară prin punctul de frontieră Vărșand, și pe DN 79, în apropiere de Zerind" - arată reprezentanții DRDP Timișoara.

JA-D.D.

Panouri de avertizare FOTO: JA

Rătuşte la plimbare prin centrul Aradului

Ele au fost surprinse lângă Palatul de Justiţie, la câteva zile după ce prin aceeaşi zonă a trecut o vacă.

Printre maşini FOTO: ALEX NIŢU

ARAD. E duminică, e vreme frumoasă, deci am putea face o plimbare. Așa s-au gândit, probabil, și rățuștele din imagine. E vorba de patru boboci de rață, însoțiți de mama lor, care au fost imortalizați plimbându-se agale prin mijlocul drumului, în zona Palatului de Justiție din Arad. Păsările au fost surprinse la doi pași de malul Mureșului, ceea ce ne îndreptățește să presupunem că au ieșit pe uscat după ce au făcut o plimbare, înot, pe râu.

Norocul lor a fost că le-a ieșit în cale un om bun, iubitor de animale, întâmplător angajat ISU aflat în timpul liber. Acesta le-a „escortat" pe rățuște până au ajuns într-o zonă sigură, pe trotuar. A vrut să le ghideze spre Mureș, dar înaripatele nu au fost de acord, dând semne de agitație. Le-a lăsat atunci să-și urmeze direcția, spre cine-știece destinație tentantă...

Reamintim că, în urmă cu doar câteva zile, în aceeași zonă, a fost zărită plimbându-se o vacă. Să fi devenit centrul Aradului punct de atracție pentru vaci și rățuște? Să sperăm doar că astfel de situații nu prevestesc transformarea orașului într-o fermă a animalelor... **JA-D.D.**

ANUNŢ

Spitalul Clinic Judeţean de Urgenţă Arad, în conformitate cu:
- prevederile HG nr. 286/2011 pentru aprobarea Regulamentului-cadru privind stabilirea principiilor generale de ocupare a unui post vacant sau temporar vacant corespunzator funcţiilor contractuale şi a criteriilor de promovare în grade sau trepte profesionale imediat superioare a personalului contractual din sectorul bugetar plătit din fonduri publice , cu modificările şi completările ulterioare;

CONCURS
pentru ocuparea urmatoarelor posturi vacante pe perioada nedeterminata:

1 post infirmier debutant - **SECŢIA CLINICĂ MEDICINĂ INTERNĂ I**
1 post infirmier debutant - **SECŢIA CLINICĂ CARDIOLOGIE**
2 posturi infirmier debutant - **SECŢIA CLINICĂ PEDIATRIE I – BIBERONERIE**
2 posturi infirmier debutant - **SECŢIA CLINICĂ PEDIATRIE II - COMPARTIMENTUL NEUROPSIHIATRIE INFANTILĂ**
1 post infirmier debutant - **SECŢIA CLINICĂ ONCOLOGIE MEDICALĂ**
1 post infirmier debutant - **SECŢIA CLINICĂ OBSTETRICĂ –GINECOLOGIE**
1 post infirmier debutant - **BLOC OPERATOR Sediul Central**
1 post infirmier debutant - **BLOC OPERATOR - Piaţa Mihai Viteazul**

Cerinţe şi condiţii de participare pentru posurile de infirmier debutant:
- diplomă de absolvire a şcolii generale
- nu se solicită vechime

1 post infirmier - **SECŢIA CLINICĂ ORTOPEDIE – TRAUMATOLOGIE**
2 posturi infirmier - **SECŢIA CLINICĂ ATI. I**
2 posturi infirmier - **SECŢIA CLINICĂ NEUROLOGIE**
1 post infirmier - **SECŢIA CLINICĂ PEDIATRIE II**
1 post infirmier - **SECŢIA CLINICĂ BOLI INFECŢIOASE ADULŢI**
1 post infirmier - **SECŢIA CLINICĂ DERMATOVENEROLOGIE**
1 post infirmier - **COMPARTIMENT DE NEFROLOGIE**

1 post infirmier - **SECŢIA CLINICĂ PNEUMOLOGIE**
2 posturi infirmier - **COMPARTIMENT ÎNGRIJIRI PALIATIVE GHIOROC**

3 posturi infirmier - **UPU SMURD ARAD**

Cerinţe şi condiţii de participare pentru posurile de infirmier:
- diplomă de absolvire a şcolii generale
- curs de infirmiere organizat de Ordinul Asistenţilor Medicali Generalişti, Moaşelor şi Asistenţilor Medicali din România

sau

- curs de infirmiere organizat de furnizori autorizaţi de Ministerul Muncii, Familiei şi Protecţiei Sociale cu aprobarea Ministerului Sănătăţii - Direcţia generală resurse umane şi certificare,
- 6 luni vechime în activitate

3 posturi brancardieri - **SECŢIA CLINICĂ A.T.I I**
3 posturi brancardieri - **UPU SMURD ARAD**
2 posturi brancardieri - **SECŢIA CLINICĂ OBSTETRICĂ -GINECOLOGIE**

Cerinţe şi condiţii de participare pentru posurile de brancardier:
- diplomă de absolvire a şcolii generale
- nu se solicită vechime

Concursul se va desfaşura la sediul Spitalului Clinic Judeţean de Urgenţă Arad, str.Andrenyi Karoly, nr. 2-4, conform calendarului afişat atât la sediul spitalului, cât şi pe site-ul acestuia. Proba scrisă va avea loc în data de **07.08.2018** începând cu orele 13:00, iar interviul va avea loc în data de **13.08.2018** începând cu orele 10:00 pentru posturile vacante pe perioadă nedeterminată.

Data limită de depunere a dosarelor este de **23.07.2018, ora 12:00.**

Relaţii suplimentare se pot obţine la Biroul Resurse Umane al unităţii din Arad, str. Andrenyi Karoly nr. 2-4, telefon 0357/407200, interior 277, luni-vineri intre orele 10-12.

MANAGER
Ec. Carmen Alina Lucuţa

ŞEF SERVICIU RUNOS
Insp. Florica Stanca

(8876)

MEDIQA

VINO ŞI BENEFICIAZĂ DE CONSULTAŢII GRATUITE PRIN CONTRACT CU CAS ARAD!

Cardiologie | Oftalmologie | Neurologie | Endocrinologie | Ginecologie | Medicină internă | ORL

Detalii la 0257/217700 sau la sediul clinicii situat în Municipiul Arad, B-dul Revoluţiei Nr.10

www.mediqa.ro

SC ERGAD TECHNOLOGY SRL

Arad, str. Padurii nr. 24, firma cu capital integral italian care activeaza in domeniul industriei electronice

angajează:

MONTATORI SUBANSAMBLE SI OPERATORI ASAMBLARE PARTE MECANICA
Femei si barbati pentru montarea componentelor electronice.
SE OFERA:
- **Salariu de incadrare 2600 ron din prima luna**
- **bonus dupa 3 luni de la data angajarii**
- **decontare transport+asiguram transport pe ruta Arad-Zadareni si Arad-Iratos,Dorobanti,Curtici,Macea cu microbuz**
- **tichete de masa din prima zi**
- **prime de vacanta**
- **analize gratuite pentru angajare**
- **ore suplimentare platite dublu**
- **program de lucru 1 schimb**

TEHNICIENI ELECTRONISTI
Pentru control si reparare placi electronice cu tehnologia SMD si montarea componentelor in SMD
CERINTE:
- **Experienta**
- **cunoasterea limbii italiene constituie un avantaj**
- **cunoasterea si capacitatea de a citi schemele electronice;**
- **capacitatea de a suda componentele SMD;**
- **disponibilitate pentru deplasari in Italia.**
- **se vor specifica in curriculum vitae experientele de munca in domeniul electronicii**
- **salariu de incadrare 2750 ron din prima luna**
- **bonus dupa 3 luni de la data angajarii**

Trimiteti CV la adresa:
otilia.dimeny@ergad.eu sau prin fax 0257-306194; tel.0257-206247

OPERATORI LINIE SMD
CERINTE:
- **Cunoasterea si capacitatea de a citi schemele electronice constituie un avantaj**
- **Disponibilitate pentru deplasari in Italia.**
- **Se vor specifica in curriculum vitae experientele de munca in domeniul electronicii**

SE OFERA:
- **Salariu de incadrare 2750 ron**
- **Bonus dupa 3 luni de la data angajarii**
- **Ore suplimentare platite dublu**
- **Sporuri de noapte platite**
- **Decontare transport**
- **Tichete de masa din prima zi**
- **Prime de vacanta**

(8023)

MONTATORI SUBANSAMBLE SI OPERATORI ASAMBLARE
Femei si barbati pentru montarea componentelor electronice.
SE OFERA:
- **Salariu de incadrare 2500 ron**
- **bonus dupa 3 luni de la data angajarii**
- **decontare transport+asiguram transport pe ruta Arad-Zadareni si Arad-Iratos,Dorobanti,Curtici,Macea cu microbuz**
- **tichete de masa din prima zi**
- **prime de vacanta**
- **analize gratuite pentru angajare**
- **ore suplimentare platite dublu**
- **program de lucru 1 schimb**

Trimiteti CV la adresa:
otilia.dimeny@ergad.eu sau prin fax 0257-306194;tel.0257-206247

GARSONIERE

• **A A** Achiziţionez garsonieră, apartament 1 cameră, cash, ☎0746.055.126, ☎0755.483.216. 16025

• **A Cumpăr** garsonieră, apartament 1 cameră. Plătesc cash, ☎0742.781.651. 42334

AP.1 CAMERĂ

• **Vând apartament** 1 cameră confort 1, centrală proprie, Căpitan Ignat, ☎0754.427.033, 0754.489.068. 56388

AP.2 CAMERE-ARAD

• **A Cumpăr** cu banii jos apartament 2-3 camere, 0721.670.839. 42357

• **A A** Achiziţionez apartament 2,3,4 camere, cash, ☎0746.055.126, ☎0755.483.216. 16027

• **Vând apartament** 2 camere, B- dul Revoluţiei nr. 89, et. 1 în suprafaţă de 90 mp, la preţ avantajos, 0728.343.346. 51405

• **Vând apartament** 2 camere, etaj 1, Bl. A11, str. Aurel Vlaicu- Arad. Preţ negociabil, ☎0720.502.507. 56993

AP.3 CAMERE-ARAD

• **Vând apartament** 3 camere semidecomandat, etaj 3, Micălaca. Fără credit ipotecar. Tel. 0751.967.080, 0726.587.654. 55961

www.aradon.ro

DR.ONITA
CENTRU MEDICAL

CENTRUL DE CHIRURGIE SI PROCTOLOGIE DR. ONITA

HEMOROIZI
Fisuri, Fistule anale
VARICE
Tratamente profesioniste personalizate cu sau fără operaţie.

Arad, str. Augustin Doinas 32
Tel. 0740-336-899
www.dronita.ro

(640654)

Publicitate 0257/280.904

ELNET SECURITY

ELNET SECURITY angajează urgent

AGENŢI DE PAZĂ

☎ **0735.188.865**

(barbati, femei) pentru obiectiv industial Leoni Arad, program de lucru în ture: 12/24, 12/48. Salariu net **8 lei/ora** şi **transport gratuit**.

ANUNŢ PIERDERI (8898 - H 60486)

Asociatia Judeteana a Magistratilor Arad cu sediul in Arad, Bd.V.Milea nr.2-4, avand cod de inregistrare fiscala nr.1[illegible]14974, anunta pierderea certificatului de inregistrare fiscala. Se declara nul.

SC ULISSE SRL, societate in lichidare, cu sediul in Arad, str.Orizontului nr.23, inmatriculata la Orc Arad sub nr.[illegible]02/2042/2004, CUI 16991520, anunta pierderea codului unic de inregistrare si a certificatului constatator cu avizele de functionare. Se declara nule.

ANGAJĂM:

■ **STIVUITORIST** şi **MANIPULANT MARFĂ** pentru depozit alimentar;
■ **ŞOFER** posesor de carnet de conducere categoria C si E.

OFERIM SALAR MOTIVANT.

Pentru detalii, sunaţi la: ☎ **0725.896.819** sau transmiteţi CV-ul dvs. la adresa: **office@mauriziaro.ro** (8870 - H 59678)

DECESE

Cu inimile îndoliate, cu sufletele cernite ne luăm rămas bun de la cel care a fost iubitul nostru soţ, tată, bunic, socru, cuscru şi frate,

SAULIUC IOAN
în vârstă de 78 ani.

Înmormântarea va avea loc miercuri, 11 iulie 2018, ora 13 la Casa Funerară Kuki din Grădişte. Dumnezeu să-l odihnească!

Familia îndoliată

CONDOLEANŢE

Suntem alături de Alexandru şi Dorina Nistor, în marea durere pricinuită de pierderea bunicii lor.
Dumnezeu să o odihnească în pace!

Colegii din Departamentul Control Calitate

Ne despărţim cu multe regrete şi durere de cel care a fost fratele şi unchiul nostru

IOAN SAULIUC.

Dumnezeu să-l odihnească!

Fraţii, surorile, familiile Sauliuc şi Bacoş îndoliate

Întristaţi suntem alături de prietenii noştri, familia Sauliuc acum când îl petrec pe ultimul drum pe cel care a fost bunul nostru prieten

IOAN SAULIUC.

Dumnezeu să-l odihnească în pace!

Familia Bilaşco

Sincere condoleanţe şi compasiune pentru pierderea suferită prin decesul tatălui socru. Suntem alături de colega noastră, profesoara Sauliuc Anda.

Efectivul Colegiului Tehnologic de Industrie Alimentară Arad

Locatarii Bl. E din P-ţa Arenei nr. 6 transmit sincere condoleanţe familiei Mezeş cu trecerea la cele veşnice a doamnei

MEZEŞ VIORICA.

Dumnezeu s-o ierte!

COMEMORĂRI

Ne amintim cu drag de chipul tău, deşi au trecut 10 ani de când nu mai eşti printre noi cea care ai fost soţie, mamă şi bunică,

VESA ANA.

Dorul revederii arde în noi, dar trăim cu credinţa că într-o zi ne vom revedea în cer.

Fam. Vesa Ioan, copiii şi nepoţii

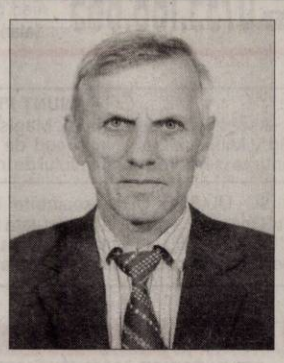

Cu sufletele pline de dor şi tristeţe, comemorăm 6 luni de când ne-a părăsit iubitul nostru soţ şi tată,

STAN CORNELIU
– fost maistru la Turnătoria Strungul.

Parastasul şi sfinţirea monumentului vor avea loc la mormânt, la Cimitirul Eternitatea – UTA, miercuri 11 iulie 2018, ora 11:00. Vei rămâne veşnic în inimile noastre.

Soţia Livia, fiica Cornelia cu ginerele Bertho din Germania

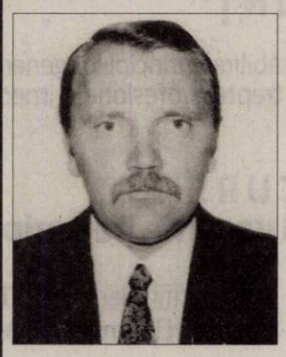

Au trecut 40 de zile de dor şi durere în inimile noastre, de când ne-a părăsit iubitul nostru soţ şi tată,

CSÉCS FRANCISC RUDOLF.

Mulţumim celor care îi vor păstra un moment de reculegere! Dumnezeu să-l odihnească în pace!

Soţia Luci şi fiul Tibi

S-au scurs 6 luni de când ne-am despărţit de fratele şi cumnatul nostru

STAN CORNELIU.

Dumnezeu să-l odihnească în pace!

Fratele Stan Petru şi cumnata Maria

Azi, 10 iulie 2018 se împlinesc 16 ani de când Bunul Dumnezeu a luat-o de lângă noi pe buna noastră soţie, mamă, soacră, soră, bunică şi mătuşă,

MARIA CONSTANTIN.

Îţi mulţumim pentru clipele şi amintirile frumoase trăite împreună cu întreaga familie şi ne rugăm ca sufletul tău scump să-şi găsească liniştea în lumea cea sfântă. Pentru lume ai fost un om, dar pentru noi ai fost totul.

Soţul, fiica, sora, ginerele, nepoţii şi strănepoţii

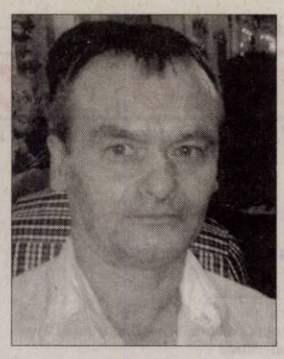

Când se stinge o lumânare o aprinzi din nou, dar când se stinge o viaţă o plângi mereu. Ai fost parcă ieri printre noi, dar au trecut 3 ani de când ai plecat,

TAMAŞ IOSIF.

Ce n-am da să vii acasă/ Doar o clipă să-ţi vorbim/ Să ne spui că-ţi este bine/ Să ne liniştim puţin/ Lipsa ta mereu se simte/ Dar în inimile noastre vei trăi neîncetat.

Attila şi Evi

Alma Grup Ipurl în calitate de lichidator judiciar al debitorului **PETROCRIS S.R.L.**, cu sediul in Arad, str Martisor, nr 2-4 sc B, ap 7, jud Arad, CUI 10893905, J2/476/1998, desemnat prin Incheierea nr. 1290 din 26.10.2011 de catre Tribunalul Arad, în dosarul 2838/108/2011*, **vinde**, conform Legii 85/2006, prin:

licitaţie publică deschisă, cu strigare:

- bun imobil (teren intravilan) localizat in jud. Arad, loc. Nadlac, str. N. Balcescu nr. 1 A, inscris in CF nr 301567/Nadlac, avand 1347 mp, la pretul de **35.185 lei** fara TVA. (**50% din pretul de pornire**)

Licitaţiile pentru bunul imobil va avea loc in data de **17.07.2018** ora 14:00, in situatia in care bunurile nu se vor valorifica urmatoarea licitatie va avea loc in **26.07.2018** ora14:00, **09.08.2018** ora14:00, **16.08.2018** ora 14:00, **06.09.2018** ora 14:00, **18.09.2018** ora 14:00, in Arad, str. Ion Vidu, nr.1, ap.5.

- bun imobil (statie peco) localizat in jud Bihor, loc. Cociuba Mare, nr 142/A, inscris in CF nr 1NDF, nr cadastral 6 Cociuba Mare, la pretul de **224.820 lei** fara TVA (**65% din pretul de pornire)**

Licitatia va avea loc in data de **18.07.2018** ora 14:00, in situatia in care bunurile nu se vor valorifica urmatoarea licitatie va avea loc in **27.07.2018** ora 14:00, **10.08.2018** ora14:00, **17.08.2018**, ora 14:00, **07.09.2018**, ora 14:00, **19.09.2018**, ora 14:00, in Arad, str. Ion Vidu, nr.1, ap.5.

Regulamentul de valorficare precum şi informaţii pot fi obţinute la sediul lichidatorului judiciar **Alma Grup Ipurl,** *la tel.0744683293.*

Preţurile menţionate nu conţin TVA. Garanţia pentru participare la licitaţie este 10% din valoarea de pornire. Înscrierile şi achitarea garanţiei de participare la licitaţie se pot efectua până în ziua premergatoare licitatiei, ora 12. (8901 - H 60486)

SCP EXPERT SPRL *practicieni în insolvenţă*

SCP EXPERT SPRL, lichidator al **SC ZA.MI&CO CONSTRUCT AGREGATE SRL SRL Arad**, anunta vanzarea conform Legii 85/2014 prin licitatie publica, deschisa, cu strigare a urmatoarelor utilaje specifice activitatii de balastiera dupa cum urmeaza:

-Generator curent 110kVA – 17.467,20 ron;
-Cisterna motorina – 4.500 ron ;
-Statie de sortare 1 Officine Tonon – 150.000 ron ;
-sistem supraveghere, instalatie electrica concasator – 17.746,98 ron

Mentionam ca pretul de strigare nu cuprinde TVA.

Vanzarea bunurilor se face individual. Licitatia va avea loc in data de **24.07.2018, ora 12,00** la sediul societatii lichidatoare din Arad str.D. Bolintineanu nr.5, jud. Arad.

Garantia pentru inscrierea in licitatie este de 10% din valoarea de pornire. Inscrierea si achitarea garantiei la licitatie se pot efectua pana in 24.07.2018 ora 11,00 la sediul societatii lichidatoare.

In caz de neadjudecare a bunurilor la pretul de strigare licitatia se reia in fiecare zi de marti la aceasi ora si acelasi pret de strigare.

Relatii privind lista bunurilor mobile, caracteristici tehnice, pret de strigare etc. se pot obtine la tel. 0257/259740 sau 0723562433 d-na Farcas Adina sau zilnic la sediul societatii lichidatoare din Arad, str. D. Bolintineanu, nr.5, jud. Arad.'

Anunturile referitoare la licitatiile organizate de EXPERT SPRL se gasesc si la adresa www.expertarad.ro, **rubrica "Vanzari-Licitatii**

Relatii la tel. 0723562433 dna. Farcas Adina sau zilnic intre orele 10,00 – 14,30 la sediul lichidatorului judiciar. (8902 - H 60486)

SCP EXPERT SPRL *practicieni în insolvenţă*

EXPERT SPRL, lichidator judiciar al **SC DIETRICH JOSEF SRL**, anunta vanzarea conform Legii 85/2014, prin licitatie publica deschisa, cu strigare a activului detinut de SC DIETRICH JOSEF SRL, constand in grajd avand o suprafata de 2108 mp si teren in suprafata de 2892 mp situat in Sicula, nr. 651, fiind inscris in CF 300237 Sicula. Valorificarea activului se face incepand de la **pretul de 160.560 lei.**

Preturile mentionate nu contin TVA.

Garantia pentru participare la licitatie este de 10% din valoarea de pornire a bunurilor. Contravaloarea caietului de sarcini pentru imobilul mentionat este de 300 RON.

Licitatia va avea loc in data de 16.07.2018, ora 15,00 la sediul EXPERT SPRL, situat in Arad, str. D. Bolintineanu, nr. 5, jud. Arad.

Caietul de sarcini poate fi achizitionat zilnic, la sediul EXPERT SPRL din Arad, str. D. Bolintineanu, nr. 5.

In caz de neadjudecare la licitatia din 16.07.2018, licitatia se va relua la data de 23.07.2018, la aceeasi ora si in acelasi loc si ulterior pe data de 30.07.2018, la aceeasi ora si in acelasi loc.

Inscrierile, achizitionarea caietului de sarcini si achitarea garantiei de participare la licitatie se pot efectua pana in ziua licitatiei, ora 11,00.

Anunturile referitoare la licitatiile organizate de EXPERT SPRL se gasesc si la adresa www.expertarad.ro, rubrica „Vanzari-licitatii".

Relatii la sediul EXPERT SPRL, tel. 0257/259740, d-na Molnar Adriana si tel. 0722/343781 dl. Anghel Razvan. (8903 - H 60486)

Program mica publicitate:
pe B-dul Revoluţiei, nr. 81
luni-joi: 8.00-17.00,
vineri: 8.00-16.00
duminică: 9.00-13.00.

CASE-ARAD

- **Casă mansardată** Grădişte, 8 camere, 3 băi, garaj, 2 apartamente, 0722.257.409. 56374
- **Ocazie! Vânzare** în Poltura pe Poetului casă mare, teren 5.223 mp, toate utilităţile, 130.000 Euro, negociabil, 0747.125.134. 49742

IMOBILE CHIRII

- **Închiriez una** cameră şi bucătărie, la curte. Tel. 0757.259.478. 56893

OFERTE LOCURI DE MUNCĂ

- **Angajăm şofer** transport marfă intern (40t). Telefon 0730.302.683.
- **Angajăm infirmiere** pentru cămine de bătrâni, Gai şi Micălaca, 0743.072.755. 59707
- **Angajez lăcătuşi** şi sudori calificaţi pentru confecţii metalice, Arad, ☎0727.305.133.
- **Angajez recepţioneră** şi cameristă hotel, zona Intim. Tel. 0745.724.550.
- **Angajez tractorist,** Livada- Arad. Tel. 0749.617.531.
- **Firmă de** construcţii angajează muncitori calificaţi şi necalificaţi. Tel. 0742.057.665.
- **Societate de** pază angajează agenţi pază şi dispeceri. Tel. 0741.440.831.
- **Angajăm asistentă** la cabinet de dermatologie. Informaţii tel: 0722.315.669.

PRESTĂRI SERVICII

- **Acoperişe tablă** Lindab, dulgherie, ţiglă ceramică, jgheaburi, burlane, 0738.229.888, 0743.443.473. 51384
- **Executăm acoperişe** orice tip, reparaţii, jgheaburi, burlane, faţade. Telefon 0757.861.058. 55101
- **Executăm acoperişe,** orice tip de reparaţii la acoperişe, etc., 0752.870.977. 51383
- **Reparăm acoperişuri,** schimbăm leţuri acoperişuri vechi, montăm ţiglă ceramică, 0728.401.909. 55079
- **Reparăm acoperişuri,** montăm Lindab sau ţiglă, dulgherie. Preţuri avantajoase, 0735.034.521. 55082

EVIDENŢIAZĂ-TE!

Talon valabil până în 30 septembrie 2018

Text: **DATA apariţiei:**.....

Date personale:

Nume şi Prenume:

Telefon:

Buletin de identitate:

TALON + PREŢUL CATEGORIEI AFERENTE

Anunţurile se preiau zilnic, la ghişeu, până în ora 16[00], după această oră, se pot prelua doar prin intermediul sistemului online de preluare al anunţurilor disponibil pe www.jurnalaradean.ro . Anunţurile de mică publicitate din Jurnal Arădean se publică pe baza talonului din ziar
Redacţia nu îşi asumă responsabilitatea pentru conţinutul anunţurilor de mică publicitate!

JURNAL ARĂDEAN

INSOLVENT CONSULT SPRL administrator judiciar al **SC FORICON S.A. Deva** – societate în reorganizare judiciară, CUI RO 2113650, organizează licitaţie publică în data de 25.07.2018, la sediul său din Deva, str. M. Eminescu, nr. 11, ap. 2, pentru vânzarea următoarelor vehicule (ora 1100) şi utilaje (ora 1000) şi a următorului imobil (ora 12):

SEDIU ŞANTIER SEBIŞ

Activul este situat în Sebiş, str. Gării, nr. 32, jud. Arad, zona periferică, şi cuprinde teren şi două incinte. Incinta 1 – Sediu şantier are teren în suprafaţă de 1.876 mp şi construcţii : sediu, wc, atelier mecanic, magazie materiale, rampă auto. Incinta 2 are doar de teren intravilan în suprafaţă de 1.935 mp.
Preţul de pornire a licitaţiei este de 262.083 lei (Incinta 1 = 200.182 lei cu scutire de tva şi incinta 2 = 61.901 lei, exclusiv tva).

Vehicule:
Autospecializată betonieră Roman +malaxor - HD-43-FOR, capacitate cilindrică 10.344, putere motor 158KW, motorină, culoare roşu, defectă, preţ pornire 12.150 lei + tva
Tractor U651,1986, defect, preţ pornire 10.084 lei + tva
Autoîncărcător Ifron , 2000, funcţional, preţ pornire 9.268 lei + tva

Utilaje Şantier Sebiş
Convertizor sudură CSC 350 = 1.453,5 lei
Convertizor 42V = 1.147,5 lei
Betonieră L500 cu estacada = 4.942,75 lei
Betonieră 160L cu motor = 346,8 lei
Rulou compactor R8-14 = 5.837,8 lei
Foarfecă mecanică tăiat ob. = 958,8 lei
Ciocan perforator 858A = 1.252,9 lei
Masă vibrantă = 4.294,20 lei
Menghină de filetat = 884,85 lei
Generator acetilenă = 1.003,86 lei
Sirenă – 4 buc = 954,55 lei /buc
Macara fereastră = 1.318,35 lei
Polizor fix = 753,95 lei
Maşină de găurit = 783,70 lei
Utilaje Şantier Beiuş:
Matriţă turnat semifabricat = 1.328,55 lei

Preţurile mai sus mentionate nu includ tva, care se aplică la facturare.
Garanţia de participare la licitaţie este de 10% din preţul de pornire. Caietul de sarcini şi orice informaţii sunt la dispoziţia eventualilor cumpărători la tel 0254-226006 sau 0722-344744. (8889 - H 60464)

ANUNT PUBLIC
referitor la decizia de emitere a autorizaţiei integrate de mediu

Agenţia pentru Protecţia Mediului Arad şi SC CET Hidrocarburi SA Arad, în baza Legii 278/2013 privind emisiile industriale, anunţă publicul interesat decizia de emitere a Autorizaţiei Integrate de Mediu pentru activităţile de Producţie de energie electrică (CAEN 3511), Transportul energiei electrice (CAEN 3512) şi Furnizarea de abur şi aer condiţionat (CAEN 3530) la punctual de lucru din Arad, B-dul Iuliu Maniu, nr. 65-71, jud. Arad. Informaţii privind impactul potenţial asupra mediului al activităţii pentru care se solicită emiterea Autorizaţiei Integrate de Mediu, formularul de solicitare, raportul de amplasament şi decizia de emitere a Autorizaţiei Integrate de Mediu pot fi consultate la sediul Agenţiei pentru Protecţia Mediului din Arad, str. Splaiul Mureşului, FN şi la următoarea adresa de internet http://apmar.anpm.ro.

Publicul are dreptul să prezinte în scris comentariile asupra solicitării de emitere a Autorizaţiei Integrate de Mediu la sediul Agenţiei pentru Protecţia Mediului Arad, fax 0257284767, tel. 0257280331, e-mail office@apmar.anpm.ro în zilele de luni-joi între orele 8-16^{30} şi vineri între orele 8-14^{00}, în termen de 30 de zile calendaristice de la apariţia anunţului. (8895 - H 60475)

ACTIV GRUP IPURL, cu sediul în Arad, str.Tribun Buteanu, nr.1, ap.1, jud.Arad, în calitate de lichidator judiciar al **AGROFRIG SRL**, cu sediul in sat Toager, nr. 55, com. Giera, jud. Timis, inregistrat la ORC Timis sub nr. J35/184/2006, CUI 18321917, societate in faliment conform Sentintei Civile nr. 380/12.04.2018 pronunţată de Tribunalul Timis, Secţia a II-a Civilă, în dosarul 6876/30/2015;

Anunţă vânzarea la licitaţie publică, deschisa, ascendenta, cu strigare, organizata conform Legii 85/2014, a urmatoarelor bunuri mobile:

Denumirea bunului	Pret de incepere a licitatiei - Lei
Tractor New Holland TM 190, tip, M	161.900
Combina New Holland CX 860	205.280
Header New Holland	24.276
Pod auto Easy	49.458
Disc cultivator Grigoire Besson	17.069
Cultivator Horsch Terrano 4 FX	20.800
Scarificator model Attila 300 m	13.400
Cositoare Pottinger Novadisc 265	13.900
Grebla Pottinger Eurotop 380N	11.100
Masina de administrat ingrasaminte XPI 800	6.900
Presa de balotat Pottinger	33.300
Carucior pentru heder	3.200
Mazda BT 50	19.400
Plug Rabe	9.200
Grapa cu disc	13.900
Echipament tehnologic Makelenburger Landtechnik	12.000
Semiremorca basculabila /NW48 AT/KD	21.300
Cultivator Thema 8/70 SN 1983	32.400
GPS EX 250 CNH SN	2.300
Jeep Cherokee	746
Autotractor IVECO EUROTECH	29.600
Semanatoare Horsch -Agrartechnick	43.500
Generator sudura 220A	2.300
Masina de erbicidat	7.900
Cultivator cu fertilizare	4.600
GPS	2.300
Audi A8 TM 85 TPL	14.800
Container CP 04	5.100
Sistem irigat	29.100

Licitaţia va avea loc în data de **19.07.2018** ora 14^{00}, la sediul ACTIV GRUP I.P.U.R.L. In caz de neadjudecare licitatia se va repeta, în acelasi loc si aceleasi conditii, în data de **26.07.2018, 02.08.2018,** respectiv **09.08.2018.**

Garanţia pentru înscrierea la licitaţie, de 10% din valoarea de pornire a fiecărui bun mobil, se poate achita in numerar la sediul ACTIV GRUP IPURL sau prin ordin de plata in contul unic al insolventei AGROFRIG SRL deschis la Libra Internet Bank, IBAN RO76BREL0002000643340101. Înscrierile şi achitarea garanţiei de participare la licitaţie se pot face până cu 1 ora înainte de începerea licitaţiei.

Pretul de adjudecare va fi achitat in termen de maxim 30 zile de la adjudecare. La pretul de adjudecare se adauga TVA. Regulamentul de organizare a licitaţiei si relaţii suplimentare se pot obtine la sediul ACTIV GRUP IPURL, tel/fax 0257.214821 sau email activ_grup@yahoo.com. (8891 - H 60462)

PRIMĂRIA MUNICIPIULUI ARAD ANUNŢĂ (8897)

În şedinţa ordinară din 22 mai 2018, Consiliul Local al Municipiului Arad a adoptat următoarele hotărâri, care pot fi studiate integral pe site-ul oficial al instituţiei, www.primariaarad.ro, la Serviciul Relaţii cu Publicul (camera 5 – Palatul Cenad), precum şi la Serviciul Informare Cetăţeni (camera 2) din cadrul Primăriei Municipiului Arad. Hotărârile normative pot fi studiate şi la panoul de afişaj de la intrarea în Primăria Municipiului Arad.

Nr. crt.	Data adoptării	Iniţiatorul hotărârii	Titlul hotărârii
213.	22 mai 2018	PRIMAR	aprobarea ordinii de zi a şedinţei publice ordinare a Consiliului Local al Municipiului Arad din 22 mai 2018.
214.	22 mai 2018	PRIMAR	constatarea încetării de drept a mandatului de consilier local al domnului Riviş-Tipei Lucian şi declararea ca vacant a locului de consilier local.
215.	22 mai 2018	PRIMAR	validarea mandatului de consilier local pentru domnul Sfârâilă Marius Cristian.
216.	22 mai 2018	PRIMAR	actualizarea componenţei comisiilor de specialitate pentru mandatul 2016-2020.
217.	22 mai 2018	PRIMAR	aprobarea planului de ordine şi siguranţă publică al municipiului Arad pentru anul 2018.
218.	22 mai 2018	PRIMAR	aprobarea execuţiei bugetului general de venituri şi cheltuieli al Municipiului Arad pentru anul 2017.
219.	22 mai 2018	PRIMAR	modificarea şi completarea Hotărârii Consiliului Local al Municipiului Arad nr. 351/2015 privind stabilirea impozitelor şi taxelor locale pentru anul 2016.
220.	22 mai 2018	PRIMAR	modificarea Hotărârii Consiliului Local al Municipiului Arad nr. 214/2017 privind aprobarea documentaţiei de urbanism Plan Urbanistic Zonal (PUZ) şi a Regulamentului Local de Urbanism aferent (RLU): Zonă de servicii şi comerţ, Extravilan Sud Arad, judeţul Arad, beneficiari: Luca Petru Adrian, Luca Ana, Jude Ovidiu-Cristian, Jude Dana-Mihaela, Varga Oana Maria.
221.	22 mai 2018	PRIMAR	modificarea Hotărârii nr. 303/2016 pentru aprobarea Regulamentului de acces şi circulaţia utilajelor şi a autovehiculelor de transport marfă cu masa maximă autorizată mai mare de 3,5 t în municipiul Arad.
222.	22 mai 2018	PRIMAR	aprobarea contractelor de comodat privind predarea unor mijloace fixe către instituţii de învăţământ din municipiul Arad.
223.	22 mai 2018	PRIMAR	neexercitarea dreptului de preemţiune cu privire la achiziţionarea apartamentului nr. 32, situat în Arad, Bulevardul Revoluţiei nr. 78, etaj I.
224.	22 mai 2018	PRIMAR	modificarea statului de funcţii al aparatului de specialitate al Primarului Municipiului Arad.
225.	22 mai 2018	PRIMAR	aprobarea Contractului cadru de vânzare – cumpărare şi a Regulamentului de vânzare a locuinţelor de tip ANL, cu plata în rate lunare egale prin Municipiul Arad.
226.	22 mai 2018	PRIMAR	aprobarea Bugetului de Venituri şi Cheltuieli al SC C.E.T. Arad SA pentru anul 2018.
227.	22 mai 2018	PRIMAR	modificarea calendarului acţiunilor cultural - artistice şi sportive ale Centrului Municipal de Cultură Arad pentru anul 2018.
228.	22 mai 2018	PRIMAR	aprobarea proceselor-verbale/stenogramelor şedinţelor Consiliului Local al Municipiului Arad din luna ianuarie 2018.
229.	22 mai 2018	PRIMAR	alegerea preşedintelui de şedinţă pentru perioada iunie-august 2018.

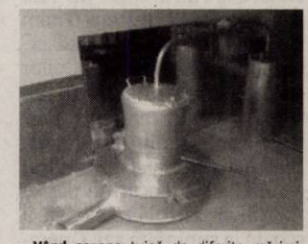

• **Vând cazane** ţuică de diferite mărimi. Telefon 0732.988.424. 60481

Publicitate: mică: 0257/210.775; mare: 0257/280.904

www.aradon.ro

ANUNT PUBLIC in etapa 3 de aprobare PUZ
***transparenta decizionala,**

Primarul comunei Sintea Mare, anunta ca incepand din data de _____.2018, la sediul Primariei comunei Sintea Mare, se poate consulta documentatia PUZ si R.L.U. ***" Construire ferma de pui de carne in comuna Sintea Mare, judetul Arad "*** in forma finala.

Amplasamentul P.U.Z.: teren extravilan arabil in suprafata de 20000 mp in comuna Sintea Mare, fara nr., jud. Arad, teren inscris in CF 301927 Sintea Mare cu nr. cad. 301927 Sintea Mare.

Proiectant: S.C.CONTEMPORAN PRIECT S.R.L., Str.Calea Aradului, nr.18, mun. Oradea, cod fiscal C.U.I. J02/674/2005, Tel.0257/287290;

Beneficiar: Initiatorul este investitorul privat S.C. PORC DE CALITATE S.R.L. – CIF 36449982, J2/1055/2016, proprietar al terenului in suprafata de 20000 mp, teren extravilan agricol-arabil, in comuna Sintea Mare, fara nr., jud. Arad, teren inscris in CF 301927 Sintea Mare cu nr. cad. 301927 Sintea Mare.

Documentatia P.U.Z. este completa, contine toate avizele solicitate prin C.U. si este completata cu cerintele si conditiile din avize .

In termen de 15 zile calendaristice de la data prezentului anunt se pot depune in scris observatii, recomandari, sugestii si opinii privind documentatia, la registratura primariei Sintea Mare.

Raspunsurile la observatiile si sugestiile transmise, se vor posta, pe site-ul primariei Sintea Mare si la sediul acesteia in termen de maximum 30 zile de la data prezentului anunt.

Persoanele responsabile cu informarea si consultarea publicului sunt: Moca Florica, responsabil cu activitatea de urbanism si Tulea Ionela, responsabil cu activitatea de informare.

Adresa: Comuna Sintea Mare, nr. 228, jud. Arad, tel. 0257357201;
e-mail: primsm2003@yahoo.com.

Primar ,
ERDOS VALENTIN

(8893 - H 60476)

SCP EXPERT SPRL
practicieni în insolvenţă

EXPERT SPRL, lichidator judiciar al **SC FAO FITO TEHN AGRO SRL**, anunta vanzarea conform Legii 85/2006, prin licitatie publica deschisa, cu strigare a spatiului detinut de SC FAO FITO TEHN AGRO SRL in localitatea Seleus, jud. Arad, la pretul de **9.450 Euro.** Pretul mentionat nu contine TVA. Imobilul este inscris in CF 300474 Seleus. Spatiul are o suprafata construita de 210 mp iar terenul aferent are o suprafata de 300 mp.

Garantia pentru participare la licitatie este de 10% din valoarea de pornire a imobilului.Contravaloarea caietului de sarcini pentru imobilul mentionat este de 200 RON.

Licitatia va avea loc in data de 18.07.2018, ora 14,00 la sediul EXPERT SPRL, situat in Arad, str. D. Bolintineanu, nr. 5, jud. Arad.

In caz de neadjudecare la licitatia din 18.07.2018, licitatia se va derula in fiecare zi de miercuri, in aceeasi locatie si la aceeasi ora pana in data de 08.08.2018.

Inscrierile, achizitionarea caietului de sarcini si achitarea garantiei de inscriere la licitatie se pot efectua pana in ziua licitatiei, ora 13,30, la sediul EXPERT SPRL din Arad, str. D. Bolintineanu, nr. 5.

Anunturile referitoare la licitatiile organizate de EXPERT SPRL se gasesc si la adresa www.expertarad.ro, **rubrica "Vanzari-Licitatii".**

Relatii la sediul EXPERT SPRL, tel. 0257/259740 Molnar Adriana si dl. Anghel Razvan, tel 0722343781. (8900 - H 60486)

SCP EXPERT SPRL
practicieni în insolvenţă

EXPERT SPRL Arad, in calitate de administrator judiciar desemnat, anunta că prin Sentinta civilă nr. 458 din data de 21.06.2018 pronunţată de judecătorul sindic în dosarul 645/108/2018 aflat pe rolul Tribunalului Arad s-a deschis procedura insolventei prevăzută de Legea 85/2014, in temeiul art. 72, alin. (6), împotriva debitoarei **SC COLINA VIILOR SRL** cu sediul în sat Camna, com. Silindia, nr. 81, jud. Arad, CUI 29228504, J02/1202/2011. Ca urmare creditorii sunt invitati sa ia cunostinta de urmatoarele termene:

a) **termenul-limită pentru înregistrarea cererii de admitere a creanţelor asupra averii debitorului, este 07.08.2018**;

Cererea de creanţă va cuprinde: numele/denumirea creditorului, domiciliul/sediul, suma datorată, temeiul creanţei, precum şi menţiuni cu privire la eventualele drepturi de preferinţă sau garanţii. La cerere se anexează documente justificative ale creanţei şi ale actelor de constituire de garanţii, care se depun odata cu cererea, pana cel mai tarziu la termenul fixat pentru inregistrarea cererilor de admitere a creantelor.

Cererile de creanţă vor fi depuse sau transmise prin poştă în 2 exemplare la Tribunalul Arad, Secţia a II-a Civilă, str. Gral. Vasile Milea, nr. 2 - 4, Arad, cod postal 310131, jud. Arad, cu menţiunea: "Cerere creanţe debitor SC COLINA VIILOR SRL – dosar 645/108/2018" şi un exemplar la sediul administratorului judiciar, în Arad, str. D. Bolintineanu, nr. 5.

Toate cererile depuse in procedura insolventei se timbreaza cu 200 lei, taxa care se plateste la primaria localitatii unde este sediul fiecarui creditor al debitoarei.

b) termenul de verificare a creanţelor, de întocmire şi publicare în BPI a tabelului preliminar de creanţe, este **17.08.2018**;

c) termenul de depunere a contestatiilor la tabelul preliminar este 7 zile de la data publicarii acestuia in BPI

d) termenul de solutionare a eventualelor contestatii va fi stabilit de catre judecatorul sindic, si ulterior, termenul de afisare a tabelului definitiv de creanţe va fi stabilit dupa solutionarea tuturor contestatiilor;

În temeiul art. 47 si 100 alin. 1, lit. e) din legea 85/2014 administratorul judiciar convoacă adunarea creditorilor societăţii pentru data de **22.08.2018** ora 14^{00} la sediul EXPERT SPRL, din Arad, str. D. Bolintineanu, nr. 5, cu următoarea ordine de zi: Alegerea comitetului creditorilor; Analiza situaţiei actuale a debitoarei; Confirmarea si stabilirea retribuţiei administratorului judiciar.

In cazul in care la adunarea creditorilor convocata pentru data de 22.08.2018 nu se va intruni cvorumul prevazut de lege, administratorul judiciar convoca o noua adunare a creditorilor debitorului, in acelasi loc si cu aceeasi ordine de zi pentru data de **29.08.2018, ora** 14^{00}.

Pentru orice informaţii suplimentare vă solicităm să vă adresati administratorului judiciar EXPERT SPRL Arad, str. D. Bolintineanu, nr. 5, jud. Arad, tel. 0257259740, fax 0257259124.

EXPERT SPRL Arad, in calitate de administrator judiciar desemnat, anunta că prin Sentinta civilă nr. 415 din data de 14.06.2018 pronunţată de judecătorul sindic în dosarul 646/108/2018 aflat pe rolul Tribunalului Arad s-a deschis procedura insolventei prevăzută de Legea 85/2014, in temeiul art. 72, alin. (6), împotriva debitoarei **SC NOBIL WINE SRL** cu sediul în sat Galsa, com. Siria, FN, jud. Arad, CUI 32301583, J02/1059/2013. Ca urmare creditorii sunt invitati sa ia cunostinta de urmatoarele termene:

a) **termenul-limită pentru înregistrarea cererii de admitere a creanţelor asupra averii debitorului, este 27.07.2018**;

Cererea de creanţă va cuprinde: numele/denumirea creditorului, domiciliul/sediul, suma datorată, temeiul creanţei, precum şi menţiuni cu privire la eventualele drepturi de preferinţă sau garanţii. La cerere se anexează documente justificative ale creanţei şi ale actelor de constituire de garanţii, care se depun odata cu cererea, pana cel mai tarziu la termenul fixat pentru inregistrarea cererilor de admitere a creantelor.

Cererile de creanţă vor fi depuse sau transmise prin poştă în 2 exemplare la Tribunalul Arad, Secţia a II-a Civilă, str. Gral. Vasile Milea, nr. 2 - 4, Arad, cod postal 310131, jud. Arad, cu menţiunea: "Cerere creanţe debitor SC NOBIL WINE SRL – dosar 646/108/2018" şi un exemplar la sediul administratorului judiciar, în Arad, str. D. Bolintineanu, nr. 5.

Toate cererile depuse in procedura insolventei se timbreaza cu 200 lei, taxa care se plateste la primaria localitatii unde este sediul fiecarui creditor al debitoarei.

b) termenul de verificare a creanţelor, de întocmire şi publicare în BPI a tabelului preliminar de creanţe, este **17.08.2018**;

c) termenul de depunere a contestatiilor la tabelul preliminar este 7 zile de la data publicarii acestuia in BPI

d) termenul de solutionare a eventualelor contestatii este stabilit de catre judecatorul sindic la data de **07.09.2018**, iar termenul de afisare a tabelului definitiv de creanţe va fi stabilit dupa solutionarea tuturor contestatiilor;

În temeiul art. 47 si 100 alin. 1, lit. e) din legea 85/2014 administratorul judiciar convoacă adunarea creditorilor societăţii pentru data de **22.08.2018** ora 11^{00} la sediul EXPERT SPRL, din Arad, str. D. Bolintineanu, nr. 5, cu următoarea ordine de zi: Alegerea comitetului creditorilor; Analiza situaţiei actuale a debitoarei; Confirmarea si stabilirea retribuţiei administratorului judiciar.

In cazul in care la adunarea creditorilor convocata pentru data de 22.08.2018 nu se va intruni cvorumul prevazut de lege, administratorul judiciar convoca o noua adunare a creditorilor debitorului, in acelasi loc si cu aceeasi ordine de zi pentru data de **29.08.2018, ora** 11^{00}.

Pentru orice informaţii suplimentare vă solicităm să vă adresati administratorului judiciar EXPERT SPRL Arad, str. D. Bolintineanu, nr. 5, jud. Arad, tel. 0257259740, fax 0257259124. (8899 - H 60486)

Program mare publicitate: pe B-dul Revoluţiei, nr. 62 luni-vineri: 8.00-16.00

CONSTRUCŢII

• **Aduc balast,** nisip, sort, pământ, ridic moloz, mraniţă, lemne, ☎0747.206.371. 46188

• **Aduc la** domiciliul clientului nisip, balast, sort, griblură, ☎0745.237.099. 52475

ANIMALE,PĂSĂRI

• **Vând pui** de carne şi rasă mixtă. Tel. 0748.322.489. 34725

LOCURI DE VECI

• **Vând 3** locuri de veci în Cimitirul Eternitatea. Tel. 0357- 424.935. 59634

ÎMPRUMUTURI FINANCIARE

• **IFN acordă** credite de nevoi personale angajaţilor şi pensionarilor, ☎0729.660.774.

DIVERSE

• **Cumpăr pene** de gâscă noi şi vechi la domiciliu. Plata pe loc. Telefon 0757.191.250. 48209

• **Vând canapea** 2 persoane, cărucior pentru persoană cu handicap. Tel. ☎0730.196.546. 59732

• **Vând cazane** ţuică diferite mărimi, preţ avantajos. Telefon 0757.620.644. 59635

• **Vând moară** pentru măcinat porumb (mămăliga). Tel. 0722.705.793. 43023

ARAD ONLINE www.aradon.ro

Prinţul Louis FOTO: EPA

Prinţul Louis, botezat

LONDRA. Botezul prinţului Louis, cel de-al treilea copil al cuplului format din prinţul William şi Kate Middleton, a adunat ieri familia regală britanică la Westminster. Ceremonia de botez a prinţului Louis a avut loc la capela regală din palatul St. James din Westminster, locul de care sunt legate de secole evenimentele religioase ale Casei Regale britanice.

Arhiepiscopul de Canterbury, Justin Welby, este cel care a oficiat ceremonia. Printre tradiţiile familiei regale se numără folosirea baptisteriului sau cristelniţei Lily Font, care a fost folosit pentru a păstra apa de botez a membrilor familiei regale în ultimii 178 de ani. Conceput de Prinţul Albert în 1840, acesta este inclus între bijuteriile coroanei, fiind realizat din argint aurit. Pentru ceremonie a fost transportat la capelă de la Turnul Londrei, arată Daily Star.

Şi apa folosită pentru botez este specială, obiceiul familiei regale fiind să aducă apă din râul Iordan. Prinţul Louis, al treilea copil al Prinţului William şi al soţiei sale Kate, s-a născut pe 23 aprilie.

SURSA: MEDIAFAX

Protest la ambasada rusă

BERLIN. Academia Europeană de Film a anunţat că va picheta ambasada rusă de la Berlin începând de azi, pentru a-şi arăta sprijinul pentru cineastul Oleg Senţov, deţinut în Siberia, arată Hollywood Reporter. Regizori, producători şi activişti din industria filmului sunt aşteptaţi azi, între orele 17:00 şi 18:00, să protesteze în faţa ambasadei Rusiei din Berlin. Protestul marchează cea de-a 58-a zi de când regizorul a declarat greva foamei în închisoarea în care este deţinut în Siberia.

Acţiunea se bucură de sprijinul Academiei de Film Germane, a Academiei Naţionale de Arte şi Amnesty International, fiind aşteptate în jur de 50 de persoane.

Senţov a fost condamnat la 20 de ani de închisoare de o curte militară din Rusia după ce a fost găsit vinovat de terorism. Regizorul a negat acuzaţiile, cei care îl sprijină reproşând faptul că decizia tribunalului a fost luată pe baza unor mărturii obţinute prin forţă şi retractate ulterior.

SURSA: MEDIAFAX

Nyala la Zoo
Două antilope nyala au fost surprinse în Opel-Zoo din Kronberg, în Germania. FOTO: EPA

A vorbit în poloneză

VARŞOVIA. Solistul Rolling Stones, Mick Jagger, a vorbit despre controversata revizuire a sistemului judiciar din Polonia în timpul unui concert pe care trupa sa l-a susţinut duminică în Varşovia, arată presa poloneză citată de Asociated Press. Jagger le-a vorbit în poloneză fanilor adunaţi pe stadionul Naţional din capitala Poloniei, spunând: „Sunt prea bătrân să fiu judecător, dar nu sunt prea în vârstă ca să cânt".

Potrivit modificărilor legislative aduse de guvernul de dreapta polonez, judecătorii sunt obligaţi să iasă la pensie după ce împlinesc 65 de ani. Potrivit portalului Onet.pl, solistul rock le-ar fi cerut polonezilor să îşi dea seama ce au obţinut în ţara lor de la primul concert al trupei, susţinut în plin regim comunist, în 1967.

Înaintea concertului, fostul lider al mişcării democratice reprezentate de sindicatul Solidaritatea i-a scris lui Jagger rugându-l să se pronunţe asupra situaţiei judecătorilor în zilele în care se află în Polonia.

SURSA: MEDIAFAX

Mick Jagger FOTO: EPA

S-au logodit sâmbătă

LOS ANGELES. Justin Bieber a cerut-o în căsătorie pe Hailey Baldwin sâmbătă noaptea şi partenera sa a spus „da", anunţă tabloidul american TMZ din Los Angeles, care citează surse din apropierea artistului. Potrivit martorilor, cei doi s-au logodit în noaptea de sâmbătă.

Relaţia dintre ei dura de o lună, după ce au mai avut câteva întâlniri înainte de aceasta. Cântăreţul în vârstă de 24 de ani şi modelul de 21 de ani au luat hotărârea la un restaurant din Bahamas. Părinţii celor doi au comentat pe twitter ştirea. „Un zâmbet dulce pe chipul meu! Eu şi soţia (Kennya) ne rugăm pentru voia lui Dumnezeu! El umblă în inimile lui JB şi HB. Să ne rugăm cu toţii să se facă voia Lui. Vă iubim atât de mult!!!", a scris tatăl fetei. Tatăl lui Bieber a scris şi el pe reţeaua de socializare la adresa fiului său „Mândru este puţin zis!"

SURSA: MEDIAFAX

Hailey şi Justin FOTO: FAN

Opt, scoşi din peşteră

BANGKOK. Patru copii au fost scoşi ieri din peştera Tham Luang din nordul Thailandei, numărul total al copiillor salvaţi ajungând la opt, au declarat reprezentanţii Forţelor Navale din Thailanda. Încă patru copii şi antrenorul echipei sunt blocaţi în peşteră. Salvatorii plănuiesc să îi scoată la suprafaţă azi. Operaţiunea de salvare de ieri a început la ora locală 11:00 (7:00, ora României) şi a necesitat implicarea mai multor salvatori decât cea de duminică. Treisprezece scafandri străini şi cinci thailandezi s-au ocupat de ghidarea copiilor spre ieşirea din peşteră. Echipajele de salvare au scos patru copii duminică din peşteră, în prima fază a operaţiunii, apoi a urmat o pauză pe timpul nopţii, în care au fost înlocuite rezervele de oxigen pe traseu. Cei patru copii salvaţi ieri au fost preluaţi de ambulanţe şi transportaţi la un spital din Chiang Rai, unde sunt trataţi şi copiii salvaţi duminică. Starea copiilor este bună.

Duşi la spital FOTO: EPA

SURSA: MEDIAFAX

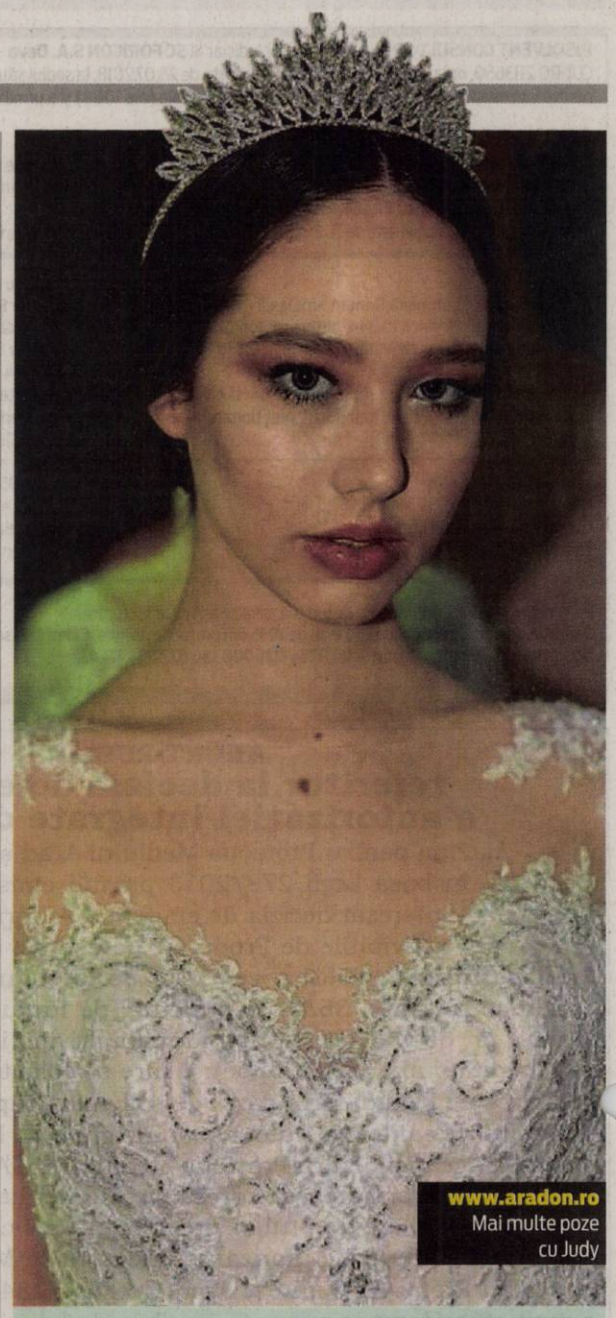

Judy
Modelingul şi web design-ul sunt pasiunile ei.

www.aradon.ro
Mai multe poze cu Judy

Discipol al lui Dalai Lama

Marcel, un român, a devenit călugăr budist tibetan şi caută educarea minţii în India.

CLUJ-NAPOCA. Un român de 39 de ani, crescut în religia ortodoxă, a devenit călugăr budist tibetan şi discipol al lui Dalai Lama. El trăieşte într-o mănăstire din nordul Indiei, unde caută educarea minţii şi cum să devină mai bun. Îl cheamă Marcel, s-a născut într-un sat din judeţul Bacău în urmă cu 39 de ani şi a urmat o carieră în consultanţă, după ce a absolvit studii europene la Universitatea din Geneva şi studii politice la SNSPA Bucureşti. A făcut un stagiu la o federaţie europeană care derula programe pentru persoanele fără adăpost, unde s-a ocupat de proiecte de cercetare privind situaţia locativă a romilor din Estul Europei, după care a lucrat ca şi consultant şi ofiţer de programe la o fundaţie olandeză, tot pe problematica romilor din Europa.

Marcel, Dalai Lama şi părintele Irineu FOTO: MEDIAFAX

Acum este călugăr budist tibetan, poate singurul român din această categorie, şi poartă zilnic arhicunoscuta ţinută în culorile vişiniu şi portocaliu. „În 2008 am plecat în India, a fost o perioadă de reflecţie şi nemulţumire personală, şi am zis că, mai mult decât orice, căutările sufletului sunt mai importante. Am stat în India un an şi două luni, am umblat în căutarea unor oameni care să mă ajute să mă pot înţelege mai bine pe mine însumi. Am intrat în contact cu tradiţia budist tibetană, am locuit într-o comunitate tibetană şi am predat engleza unor copii - călugări. La sfârşitul lui 2009 m-am reîntors în ţară şi am lucrat din nou pe proiecte de consultanţă pe partea de ONG-uri, după care în 2010 am plecat din nou în Asia, în Birmania şi apoi iar în India, unde simţeam că este locul meu", a povestit Marcel.

În 2011 s-a întors în Europa şi a refăcut un pelerinaj până la Santiago de Compostella, în Spania, unde se presupune că ar fi osemintele apostolului Iacob. Din 2012 până în 2014, Marcel s-a dus din nou în Birmania şi Malaezia, unde a fost călugăr novice, iar de la sfârşitul lui 2014 până în iunie 2018 a rămas în nordul Indiei, lângă templul lui Dalai Lama, în comunitatea monastică din Tashi Jong.

„În 2014 am cerut să devin călugăr complet şi am făcut legământul monastic sub egida lui Dalai Lama. Ceremonia prin care am devenit călugăr budist în tradiţia tibetană, mahayana, a avut loc în martie 2017. Această tradiţie pune accent mai mult pe partea de dedicare spre binele celuilalt, pe serviciul în folosul celuilalt", a explicat Marcel.

Marcel a avut ocazia de a-i lua un interviu lui Dalai Lama la sfârşitul lui octombrie 2017, împreună cu părintele Irineu de la Mănăstirea Prislop, din Maramureş, în care şeful spiritual al tibetanilor a vorbit cu multă simplitate despre valorile comune ale tradiţiilor creştină şi budistă, despre fericire şi umanitate.

SURSA: MEDIAFAX

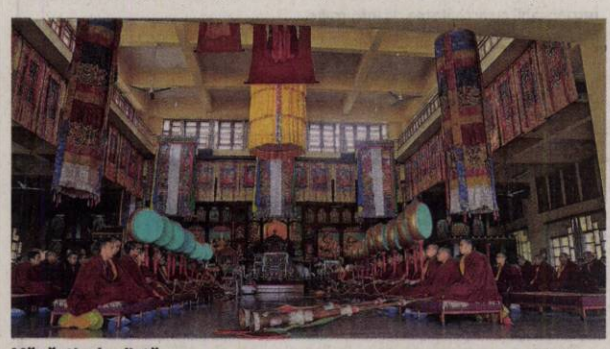

Mănăstire budistă FOTO: EPA

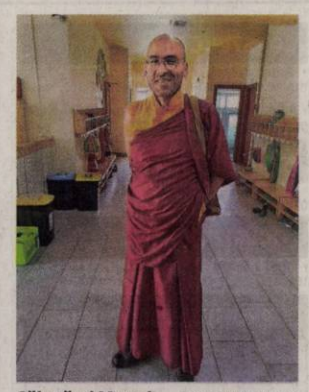

Călugărul Marcel FOTO: MEDIAFAX

FONDAT 1989, APARE LA ARAD, TEL. 0257/281.802, E-MAIL: REDACTIA.JURNALARADEAN@INFORMMEDIA.RO; PUBLICITATE.JURNALARADEAN@INFORMMEDIA.RO

Găluşte în felurite chipuri, cu multă imaginaţie şi spor în bucătărie

PAGINA 10

JURNAL ARĂDEAN

Maia Morgenstern revine, astăzi, la Teatrul de Vară din Arad

PAGINA 4

MIERCURI
11 IULIE 2018
ANUL XXX, NR. 8111
12 PAGINI - 1,90 LEI

28° Temperaturile se vor situa între 17 şi 28 grade. Vântul va sufla cu 5 km/h.

DIMINEAŢA | AMIAZA | SEARA

Clădire simbol FOTO: V.G.

„Casa cu lacăt" va fi vândută

ARAD. Reprezentantul proprietarilor susţine că imobilul a fost ofertat spre vânzare la preţul de 350.000 euro. CLM recomandă noilor proprietari păstrarea simbolisticii clădirii - lacătul - şi realizarea unei replici a butucului din nişă. /P.3

Modificări pentru afacerile offshore

ARAD. Florin Tripa consideră că PSD face ce a promis în campania electorală, adică guvernează „în interesul românilor şi a României". În acest sens, Tripa prezintă modificările aduse Legii Offshore. /P.5

Au intervenit fără oprire FOTO: ISU

„Noapte de foc" pentru pompieri

SIBIU. După ce luni au ajuns în localitatea Săcel din Sibiu, afectată de revărsarea apelor, cei 16 pompieri din cadrul Inspectoratului pentru Situaţii de Urgenţă Arad au intervenit pe parcursul întregii nopţi. /P.6

Şanse

Lista judeţelor cu cele mai mici şanse de angajare.

candidaţi pe 1 loc de muncă

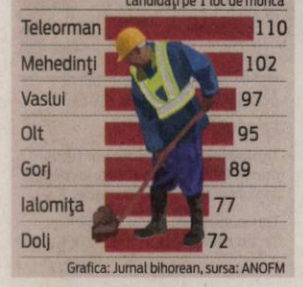

Grafica: Jurnal bihorean, sursa: ANOFM

17212
9 771220 748034

6.000 de garaje, la pământ!

În următoarele săptămâni, toţi deţinătorii de garaje din Arad, unde se va interveni, vor fi somaţi să readucă terenul la starea iniţială.

ARAD. Proiectul de regenerare urbană a spaţiului public dintre blocurile din cartierele municipiului nostru, un proiect în valoare de 50 de milioane de euro şi care se anunţă a se finaliza în 2020, aduce după sine dărâmarea a 6.000 de garaje! Toate aceste construcţii din fier, unele improvizate, altele nu, vor fi puse la pământ şi spaţiul va fi amenajat. Vom scăpa, ce-i drept, pe scurt, de aerul comunist cu iz de turcism.

Până la momentul redactării acestui material au fost somaţi 750 de arădeni, iar până la sfârşitul anului alţi 1.250 de proprietari vor primi „vestea". Per total, în acest an, vor fi culcate la pământ 2.000 de garaje.

Primele somaţii au fost lipite pe garajele din cartierul Alfa, dar şi în alte cartiere ale municipiului miercuri, 4 iulie, iar termenul acordat de Municipalitate pentru ca arădenii să readucă terenul la starea iniţială este de 15 zile lucrătoare. Atenţie, cei care încă nu au fost somaţi pot începe de pe acum să îşi golească garajele dacă sunt în zonele unde se realizează regenerarea urbană. Somaţiile vor fi lipite şi pe uşile garajelor lor.

Iar proiectul de care vorbim cuprinde opt loturi: Alfa, Vlaicu stânga, Vlaicu dreapta, centru, Confecţii şi Micălaca (împărţită în trei zone). Se va lucra la modernizarea spaţiului verde dintre blocuri, la realizarea de parcări supraterane la sol şi realizarea de locuri de joacă. /P.6

Curiozităţi de 11 iulie de pe Meţianu

Pietonala Meţianu a fost reabilitată de către Primăria Arad în anul 2011 şi a costat peste 3,7 milioane de lei. Nu o să vorbim aici, iarăşi, de mile de euro daţi pe bănci, ci vă vom spune, ca şi curiozitate, ce s-a întâmplat într-o zi de 11 iulie, în ţară şi în lume: în 1917, la acea dată, armata a II-a română condusă de generalul Alexandru Averescu înfrânge armata germană la Mărăşti; în 1970, populaţia Terrei ajungea la 3,6 miliarde de locuitori, iar azi, în 11 iulie 2018, însumează peste 7,2 miliarde de suflete! În timp ce, pe 11 iulie 2018, câteva sute de arădeni vor trece la pas pe... strada Meţianu. FOTO: VALENTIN GORAN

Sinteticul de pe terenul „Motorul", un fiasco?

Legea achiziţiilor publice şi firmele care merg la plesneală, impedimente pentru o lucrare de calitate.

ARAD. Se întâmplă (şi) în Arad. Ca peste tot în ţară. Lucrări de mântuială, pe bani publici. Legea achiziţiilor publice are suficiente vicii, de care profită şmecherii ce şi-au tras firme, cu gândul de a da „tunuri" financiare. Ştiu că nimeni şi nimic nu îi poate deranja, ambiguităţile legislative fiind de partea lor într-un eventual „război" cu autorităţile. Iar un proces nu face decât să întârzie termenul de predare-primire al lucrării. Cu consecinţele de rigoare.

Vom exemplifica, astăzi, cu situaţia existentă la terenul Motorul din Aradul Nou, acolo unde UTA şi-ar dori să dispute meciurile de pe teren propriu din noul sezon de Liga 2.

Primăria Arad estimează şi pregăteşte 1.680.672 lei (aproximativ 361.500 euro) pentru „sinteticul" de pe Motorul. Vrea un gazon performant, certificat FIFA. La licitaţie se înscriu firme din Ungaria, Satu Mare şi Galaţi. Primele două vin cu oferte apropiate celei estimate de Primărie. Firma Ischia Sport din Galaţi licitează la aproape jumătate (1.050.560 lei), cu 135.000 euro mai puţin decât preţul estimat.

Spre comparaţie, oare care roşie are gustul mai bun? Cea de grădină, cu 6 lei Kg, sau cea din market, cu 3 lei Kg? Obligată de lege, Primăria a ales oferta de 3 lei, preţul cel mai mic. Şi acum ne ţinem cu mâinile de cap... /P.7

Ierarhia liceelor, după admitere

ARAD. În judeţul Arad, elevii care au susţinut Evaluarea Naţională au intrat la liceu. Indiferent că au avut media de admitere 10, sau...2.26! În topul preferinţelor, specializarea Ştiinţe ale Naturii cu Engleză bilingv de la Colegiul Naţional „Moise Nicoară" ocupă primul loc, cu ultima medie de admitere de 9.37. Pe locul doi se află specializarea Mate-Info de la Colegiul Naţional „Preparandia-Dimitrie Ţichindeal", ultima medie de admitere fiind 8.64. /P.3

„Moise" pe primul loc FOTO: JA

Codul Administrativ FOTO: FAN

Noul Cod, pro şi contra

ARAD. Adoptarea Codului Administrativ a primit aprecieri din partea preşedinţilor de consilii judeţene, dar şi critici din partea USR. Practic, prin Codul Administrativ se reglementează activitatea şi statutul administraţiilor locale şi judeţene. Modificările aduse, însă, pot ridica unele semne de întrebare. /P.5

Accident cu două maşini şi un SMURD

ARAD. Un accident în care au fost implicate două autoturisme şi o autospecială SMURD s-a petrecut în seara zilei de luni, 9 iulie, în municipiul Arad. Din fericire, evenimentul rutier nu s-a soldat cu victime, doar două persoane fiind uşor vătămate. /P.6

O zi până la Gărâna Jazz Fest!

GĂRÂNA. Începe nebunia jazz pe Munţii Semenic, unde timp de patru zile îşi va scrie istoria cea de a 22-a ediţie a festivalului de jazz de la Gărâna. /P.4

Imagine din film FOTO: FAN

„Chipuri, locuri", vineri la Arta

ARAD. Filmul documentar „Chipuri, locuri", nominalizat la Oscar, va fi proiectat vineri seara, de la ora 20, pe ecranul sălii mari a Cinematografului Arta din municipiul Arad. /P.4

Inform Media Press SRL
JURNAL ARĂDEAN | ARAD ONLINE www.aradon.ro

Ne mărim echipa!

Căutăm colegi pentru următoarele posturi:

- coordonator reţea distribuţie
- asistent manager
- lead generator

Detalii în pagina 3

Remember: 11 iulie

1780 A apărut, în limba latină, prima gramatică a limbii române, de Samuil Micu şi Gheorghe Şincai

1916 S-a născut Alexandr Mihailovici Prohorov, fizician rus (d. 2002)

1917 Primul Război Mondial Bătălia de la Mărăşti, comandată de generalul Alexandru Averescu, înfrânge armata germană

1934 S-a născut creatorul de moda Giorgio Armani

1937 A murit **George Gershwin,** compozitor, pianist şi dirijor american (n. 1898)

1940 România se retrage din Liga Naţiunilor (Societatea Naţiunilor)

1955 S-a născut Mariana Buruiană, actriţă română

1955 S-a născut Maria Dragomiroiu, interpretă de muzică populară

George Gershwin FOTO: FAN

1959 S-a născut Suzanne Vega, cântăreaţă americană

1973 A murit Radu Brateş, poet şi prozator român (n. 1913)

1974 A murit Pär Lagerkvist, scriitor suedez (n. 1891)

1987 5.000.000.000 de locuitori pe Terra

1995 Masacrul de la Srebrenica

Întreruperi de curent

Joi, 12 iulie 2018. În Municipiul Arad, h 8.30 – 16.30: strada Petru Rareş bl.B. **În judeţ, h 9 - 15:** Sîrbi, Luncani; **h 9 – 16:** Chişineu-Criş - strada Înfrăţirii nr.34 (blocuri Pădureni); **h 9 – 17:** Minişel, Nadăş (Cimercea), Tauţ, Luguzău, Camna, Nadăş, Minişul de Sus, Ineu - străzile A. Iancu, Cloşca, Gh. Doja; Sebiş - Bulevardul Victoriei.

Sănătate

- **CABINET GINECOLOGIC:** Cabinet ginecologic Arad, B-dul Decebal 11 (lângă Hotel Aradul), chiuretaj medicamentos, eco 4 D, test PAP.TEL: 0770823850, 0723643581
- **Policlinica DR. TURCIN, oferă:** Cardiologie (EKG, Ecografie cardiacă, Doppler vascular, Holter EKG si TA, Test de efort), Oftalmologie **(NOU - chirurgie pol anterior; CV computerizat; optică medicală),** ORL (videoendoscopie), pneumologie, gastroenterologie, neuropsihiatrie, medicină de familie, ecografii generale, Ginecologie. **Telefon: 0257/285510, www.policlinica-turcin.ro**
- **Farmacia GLYKON - UTA,** Bl U 6 (vis-a-vis de biserica în construcţie). Deschis zilnic: luni-vineri 07.00 -21.00 sâmbătă şi duminică 08.00-18.00. **Telefon: 0257/241197.**

Sudoku

REGULI: În fiecare bloc sunt câteva cifre între 1 şi 9, stabilite dinainte. Acestea trebuie completate cu cifrele lipsă, în aşa fel încât fiecare număr să figureze o singură dată. De asemenea, cifrele de la 1 la 9 trebuie să figureze o singură dată atât pe rândurile orizontale cât şi pe coloanele verticale ale celor nouă blocuri luate împreună.

ÎNCEPĂTORI

		9						4
2	3				1			
				6		8		
6		5						
	9							8
				2		1		3
			8	4			3	1
3		6				9		
							5	

AVANSAŢI

		8				5	9	
		4	7				6	
3	1		4					
		7		1	6		8	
								2
	8					3		
	9	1		5				
				6				
4		3	2					

Soluţiile jocurilor din numărul precedent:

ÎNCEPĂTORI

8	5	2	4	3	1	6	7	9
3	9	4	8	7	6	1	2	5
7	6	1	5	9	2	4	8	3
4	2	6	3	1	7	5	9	8
5	3	8	6	4	9	7	1	2
9	1	7	2	5	8	3	4	6
2	8	5	7	6	4	9	3	1
1	7	3	9	2	5	8	6	4
6	4	9	1	8	3	2	5	7

AVANSAŢI

9	2	7	8	4	5	1	6	3
3	5	8	1	6	9	4	7	2
4	6	1	3	2	7	5	9	8
8	3	5	2	7	6	9	4	1
1	7	2	4	9	3	6	8	5
6	9	4	5	8	1	3	2	7
7	1	6	9	5	2	8	3	4
2	8	3	6	1	4	7	5	9
5	4	9	7	3	8	2	1	6

UNDE MERGEM în Arad

Cinema

CINEMA CITY ATRIUM

- **Amnezie cu surprize, ora 21:20**
- **Clubul femeilor dezlănţuite, ora 21:00**
- **Cu drag, Simon, orele 14:20, 16:40, 19:00**
- **Deadpool 2, orele 16:50, 19:20, 22:00**
- **Iubindu-l pe Pablo, urându-l pe Escobar, orele 14:10, 17:00, 19:30, 22:10**
- **Jim Button and Luke the Engine Driver, orele 14:10, 16:30**
- **Jurassic World: Un regat în ruină, orele 15:20, 18:00, 20:40, 22:20**
- **Moştenire diabolică, orele 19:10, 21:50**
- **Ocean's 8: Jaf cu clasă, orele 15:10, 17:30, 19:50, 22:10**
- **Operaţiunea Ham-Ham, orele 14:30, 16:50**
- **Peter Iepuraşul, ora 14:50**
- **Prinţul fermecător, orele 13:00, 15:10, 17:10**
- **Răzbunătorii: Războiul infinitului, ora 19:20**
- **Sicario 2: Soldado, orele 15:00, 17:40, 20:10, 22:40**
- **Solo: O poveste Star Wars 3D, orele 13:10, 16:10, 19:00**
- **Taxi 5, orele 18:50, 21:40**

Teatre

TEATRUL DE VARĂ „ETHOS"
Str. George Barițiu, Nr.16

- **Elixir** (r. Marcel Ţop – Asociaţia Artextract), miercuri, 11 iulie, ora 20.00

Piețe și târguri

Azi este zi de piaţă la Pâncota, Beliu, Buteni, Şiclău, Macea, Vânători, Pecica, Şiria şi **zi de târg la** Beliu şi Buteni.

Mâine, joi, este zi de târg săptămânal la Curtici, Sebiş, Cermei, Săvârşin, Secusigiu, Zerind.

Horoscop

BERBECUL (III.21.-IV.20.)
Gândeşte pozitiv astăzi şi urmăreşte schimbarea lumii din jurul tău. Indiferent de cât de grele ar părea lucrurile, încearcă să faci totul fără să te superi.

TAURUL (IV.21.-V.20.)
Această zi pare a fi alocată pentru o perioadă lungă de cumpărături. Este posibil să faci o rundă prin mall-uri, pieţe, magazine şi alte locuri de unde poţi lua unele chilipiruri.

GEMENII (V.21.-VI.21.)
Vei fi astăzi într-o stare de sensibilitate care te poate enerva. Prin urmare, trebuie să îţi reduci emoţiile. Vei putea să îţi exprimi cu succes sentimentele, iar ele vor juca un rol vital în viaţa ta.

RACUL (VI.22.-VII.22.)
Astăzi îţi vei face noi prieteni. Vei petrece un timp de calitate cu ei, dar totuşi vei simţi unele presiuni. Acestea vor dispărea până seara, când te vei relaxa cu prietenii.

LEUL (VII.23.-VIII.23.)
Vei acorda mai multă atenţie membrilor mai tineri din familie. Vei ghida copiii în îmbunătăţirea programului zilnic.

FECIOARA (VIII.24.-IX.23.)
În această zi vei avea de rezolvat mai multe probleme personale. Există posibilitatea să nu îţi dai seama cum trece timpul şi să ratezi o întâlnire de afaceri. Nu te panica!

BALANŢA (IX.24.-X.23.)
În această zi vei fi chemat mai repede la serviciu pentru a participa la o şedinţă de afaceri. Se pare că partenerii tăi vor să înceapă un nou proiect şi vor dori să audă şi punctul tău de vedere.

SCORPIONUL (X.24.-XI.22.)
Datorită corectitudinii de care dai dovadă, astăzi vei avea ocazia să fii lăudat de către superiori. Există posibilitatea să fii avansat sau să primeşti o primă.

SĂGETĂTORUL (XI.23.-XII.21.)
Din cauza unor discuţii ciudate între prieteni, vei afla că cineva apropiat nu este aşa cum credeai. Se pare că încearcă să îţi facă o reputaţie proastă împrăştiind nişte bârfe.

CAPRICORNUL (XII.22.-I.20.)
Vei face unele drumuri scurte pentru a ajuta o rudă mai în vârstă care are unele probleme de sănătate. Astăzi eşti predispus la accidente.

VĂRSĂTORUL (I.21.-II.20.)
În această zi este posibil să primeşti o sumă de bani ce te va ajuta să rezolvi anumite probleme personale. Ar fi indicat să îţi faci o listă cu priorităţi.

PEŞTII (II.21.-III.20.)
Există posibilitatea ca ziua de azi să îţi aducă ceva probleme financiare la care nu te aşteptai. Trebuie să fii mai atent în ceea ce priveşte banii. Nu este o zi bună pentru o afacere nouă.

Arădenii, chemaţi să-şi achite datoriile la gunoi

S.C. Polaris M. Holding S.R.L. invită toţi clienţii cu datorii până la data de **30 iunie** la sediul departamentului comercial din Arad piaţa Plevnei (lângă Casa cu lacăt) în vederea achitării facturilor datorate pentru serviciul de salubrizare prestat până la data **23 aprilie 2018.** Informarea este importantă pentru toţi arădenii care au datorii la gunoi pentru că, potrivit SC Polaris M Holding SRL, după data de **15 iulie 2018,** societatea va trece la executarea clienţilor cu datorii, pe calea legală.

„Jurnal arădean" vă ascultă

De luni până joi, între orele 11.00-13.00, la telefonul 0257.212.055, redactorul nostru vă stă la dispoziţie.

ARAD. G.O., din Arad, ne-a contactat pentru a sesiza faptul că o stradă proaspăt asfaltată este spartă pentru introducerea unor conducte de apă. „La fel cum se întâmplă de ani buni în Arad, imediat ce o lucrare este finalizată, vine o altă echipă de muncitori care o distruge. De această dată, este vizată zona Piaţa Mică. După ce şoseaua a fost asfaltată pe strada cu Spitalul Municipal, acum a venit o echipă care taie asfaltul şi introduce ceva conducte de apă. Chiar nu pot fi executate aceste lucrări înainte de asfaltări? Pentru că, şi dacă va fi reparată, şoseaua nu va mai fi cum a fost. Cel mai probabil, la iarnă vom avea din nou drumuri pline de gropi atât unde se lucrează acum, cât şi în alte locuri din Arad în care întâlnim aceleaşi obiceiuri", crede arădeanul.

A.M., un tânăr din Arad, este supărat pe faptul că, încet dar sigur, oraşul nostru „moare". „Este vară, oamenii au început să intre în concedii. Numai că, deşi centrul oraşului ar trebui să fie animat, este în «moarte clinică». După ora 24:00, nu mai vezi ţipenie de om prin centru, terasele îşi trag obloanele, iar cei care vor să stea la o limonadă sau o cafea nu prea mai au variante. Oraşul nostru «moare» încet", este de părere cititorul nostru. **JA-A.G.**

Curs valutar

Denumirea valutei	BNR	BCR		BRD		Intesa Sanpaolo Bank		Banca Românească		Patria Bank		Alpha Bank		Casa de schimb LUXOR		Casa de schimb TRESOR	
		C	V	C	V	C	V	C	V	C	V	C	V	C	V	C	V
Euro	4,65	4,58	4,73	4,59	4,72	4,60	4,69	4,63	4,69	4,63	4,68	4,58	4,73	4,63	4,65	4,63	4,64
Dolar SUA	3,97	3,89	4,07	3,89	4,03	3,92	4,00	3,95	4,01	3,92	4,00	3,90	4,05	3,95	3,98	3,93	3,97
Forint	0,0143	0,0137	0,0149	0,0141	0,0146	0,0142	0,0147	-	-	0,0141	0,0145	-	-	0,0142	0,0144	0,0142	0,0144
Gram aur	160,10																

Vremea

Miercuri, 11 iulie

www.aradon.ro

17° LA ORA 6 — temperaturile se vor situa între 15 şi 17 grade. Vântul va sufla cu 5 km/h dinspre SSV.

28° LA ORA 18 — temperaturile se vor situa între 26 şi 28 grade. Vântul va sufla cu 5 km/h dinspre SSV.

Ziua precedentă

Arad	17–26	Umiditate:	59%
Lipova	17–26	Presiune:	1012 mb
Chişineu-Criş	17–26	Precipitaţii:	30%
Săvârşin	16–25	Vânt:	6 km/h
Sebiş	16–25	Direcţie vânt:	N

Azi

Temperaturile se vor situa între 17 şi 28 grade. Vântul va sufla cu 5 km/h, dinspre SSV.

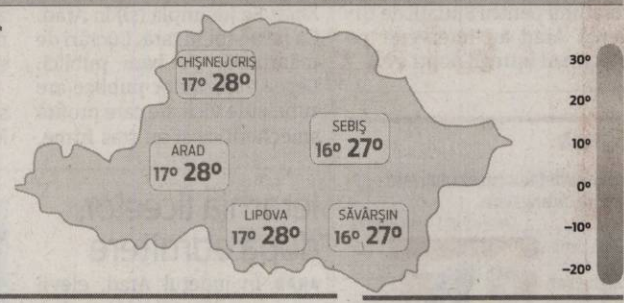

Soarele

Răsare: 05:53
Apune: 21:26

FAZELE LUNII

13.07 — 19.07 — 27.07 — 4.08

MIERCURI	JOI	VINERI	SÂMBĂTĂ
17° 28°	17° 28°	16° 28°	16° 28°
înnorat	înnorat	senin	senin

Calendar

Biserica ortodoxă: Sf. M. Mc. Eufimia; Sf. Olga, împărăteasa Rusiei; Sf. Cuv. Leon din Mandra (Post)
Biserica greco-catolică: Sf. m. Eufemia
Biserica romano-catolică: Ss. Benedict, abate, patron al Europei; Olga, regină

Prognoză pentru trei zile

Temperaturile minime vor fi cuprinse între 16 şi 17 grade, iar cele maxime între 27 şi 28 grade.

Temp.minime: 16–17°C
Temp.maxime: 27–28°C

JURNAL ARĂDEAN
B-dul Revoluţiei nr. 62, Arad
BRAT Auditat de BRAT
Reclamaţii difuzare: 0257.241.151

Şef departament publicitate şi departament difuzare: Cristian Sulinţan
Secretariat: 0257.212.090 (centrala), fax - 0257.212.012
Marea publicitate: 0257.280904
Mica publicitate: 0257.210775; B-dul Revoluţiei, nr. 81
Tiparul executat la: Tipografia Inform Média Lapkiadó Kft

Redactor şef: Adriana Barbu (8416) Responsabil de număr: Alin Gherasim
Secretar general de redacţie: Gabriela Groza (8423); Departamente: Eveniment: Alin Gherasim (8417), Ioana Costaş (8414); Valentin Goran (8405); Politic: Simion Todoca (8434); Economic: Andreea Pintea (8415); Social: Diana Duţu (8413); Sport: Daniel Scridon (8424), Leo Sfâra (8422), Dan Lazăr (8406); Cultură: Eugen Rogojan.
Tehnoredactare: Ghizela Şerban (8409), Munteanu Daniel (8411).
REDACŢIE: tel. 0257.212.090 (centrala); fax 0257.212.012, 0257.228.592; e-mail: redactia.jurnalaradean@informmedia.ro, adevaruldearad@informmedia.ro, publicitate.jurnalaradean@informmedia.ro, publicitate.adevarul@informmedia.ro

Cele mai bune licee, după media de admitere

Topul liceelor din Arad este, aproximativ, acelaşi şi după ultima medie de admitere, ca şi în cazul notelor la Bacalaureat.

ARAD. La fel ca în cazul „topului" de după Bacalaureat, Colegiul Naţional „Moise Nicoară" ocupă primele locuri şi după ultima medie de admitere în clasa a IX-a. La Ştiinţe ale Naturii cu Engleză bilingv, de exemplu - specializarea aflată pe primul loc la nivel judeţean, s-a intrat cu ultima medie 9.37. Pe locul doi se află specializarea Mate-Info de la Colegiul Naţional „Preparandia-Dimitrie Ţichindeal", ultima medie de admitere fiind 8.64. Locurile 3 şi 4 sunt ocupate tot de către cei de la „Moise", cu specializările Mate-Info (ultima medie 8.62) şi Ştiinţe ale Naturii (ultima medie 8.20).

La mijlocul clasamentului, pe locurile 5 şi 6 se află tot „Pedagogicul", cu Filologie Bilingv Engleză (ultima medie 8.19) şi „Moise", Filologie (ultima medie 8.01). Locul 7 în topul liceelor este ocupat de Colegiul Naţional „Vasile Goldiş"", cu specializarea Mate-Info, unde ultima medie a fost 7.67. Pe locul şapte, singurul liceu din afara municipiului aflat între primele zece ale judeţului, se situează Colegiul „Mihai Viteazul" din Ineu, cu specializarea Mate-Info (ultima medie de admitere 7.59). Celelalte două locuri din top 10 sunt ocupate tot de „Goldiş", cu Ştiinţe ale Naturii (7.57) şi Filologie Bilingv Engleză (7.47).

Situaţia în judeţ

La capătul celălalt al listei se regăsesc specializările Turism şi Alimentaţie de la Liceul Tehnologic „Moga Voievod" Hălmagiu (2.26 ultima medie de admitere), respectiv Liceul Teoretic Sebiş (2.28 ultima medie), dar şi specializarea Mecanică de la Liceul Tehnologic „Stefan Hell" din Sântana, cu 2.34 ultima medie de admitere. Cea mai mică medie de admitere în municipiul Arad a fost la specializarea Industrie Textilă şi Pielărie de la Liceul Tehnologic „Francisc Neuman", unde s-a intrat şi cu media 2.70.

Colegiul Naţional „Moise Nicoară" FOTO: JA

„Casa cu lacăt" va fi vândută

Reprezentantul proprietarilor susţine că imobilul a fost ofertat spre vânzare la preţul de 350.000 euro.

Lacătul de pe clădire şi butucul de la muzeu FOTO: VALENTIN GORAN

ARAD. Consilierii locali municipali a votat într-una din şedinţele lunii iunie un proiect de hotărâre care are legătură cu imobilul situat pe strada Tribunul Dobra, numărul 7: „casa cu lacăt". Practic, aleşii au aprobat cu unanimitate neexercitarea dreptului de preemţiune la achiziţionarea apartamentului nr.1 din clădirea monument istoric. Potrivit reprezentantului proprietarilor, imobilul a fost ofertat spre vânzare la preţul de 350.000 euro. Clădirea are patru nivele (S, P, I, II), suprafaţă construită de 1.738,35 mp şi este compusă din 29 de camere, 2 birouri, 13 bucătării, 12 cămări alimente, 11 băi, 7 WC, 11 antree, 2 coridoare, 1 pasaj şi 23 de boxe la subsol.

Istoria clădirii

Deşi starea în care se află în prezent nu e dintre cele mai fericite, „casa cu lacăt" se numără printre obiectivele turistice ale Aradului, având o importantă încărcătură istorică.

Imobilul a fost construit în anul 1815 de către comerciantul vienez Iosif Winkler, apoi renovat în 1851 şi supraetajat în 1930. În colţul clădirii, spre strada Plevnei, există o nişă în care se afla un trunchi de copac înconjurat de o bară metalică închisă cu un lacăt. „Butucul de fier" (lemn învelit în tablă) aşezat în nişă a fost făurit, după modelul vienez, de către sculptorul timişorean Moritz Heim. Într-un astfel de trunchi, calfele care făceau lungi călătorii din oraş în oraş pentru a-şi desăvârşi cunoştinţele profesionale, băteau câte un cui, imortalizându-şi astfel trecerea prin acele locuri.

Butucul nu se mai găseşte în nişă deoarece după ce a fost furat în 1994 şi recuperat, a fost depus spre păstrare la Muzeul de Artă, pentru a nu mai fi furat din nou. **JA-D.D.**

Păstrarea simbolisticii

Odată cu aprobarea neexercitării dreptului de preemţiune la achiziţionarea apartamentului nr. 1 din „casa cu lacăt", în Consiliul Local s-a făcut referire şi la păstrarea simbolisticii clădirii. „În Comisia de Urbanism am discutat despre simbolistica acestei clădiri, respectiv lacătul. Lacătul mai e, dar butucul acela lipseşte. S-a furat, apoi s-a găsit... Noi propunem ca acest simbol – lacătul – să fie protejat şi să se facă şi o replică a butucului. Propunem ca în colaborare cu noul proprietar sau cu noii proprietari să realizăm această simbolistică" - a subliniat viceprimarul Levente Bognar în plenul CLM, înainte de votarea proiectului de hotărâre vizând „casa cu lacăt".

Dosar penal pentru un joc de artificii

ARAD. Un tânăr în vârstă de 30 de ani, din judeţul Bihor, s-a ales cu un dosar penal după ce poliţiştii Serviciului Arme, Explozivi şi Substanţe Periculoase au constatat că bihoreanul a efectuat un joc de artificii fără a deţine carnetul de pirotehnist. Potrivit IPJ Arad „poliţiştii Serviciului Arme, Explozivi şi Substanţe Periculoase cercetează un tânăr de 30 de ani, din judeţul Bihor, care, în noaptea de 7 spre 8 iulie, a efectuat un joc de artificii în cadrul unui eveniment cultural de pe raza localităţii Zerindu Mic. La efectuarea controlului, tânărul nu a putut prezenta carnetul de pirotehnist. Pe numele celui în cauză a fost întocmit un dosar de cercetare penală sub aspectul săvârşirii infracţiunii de efectuare de operaţiuni pirotehnice fără drept, conform Legii 125/2005".

JA-I.C. Control FOTO: JA

Lider pe piaţa în mass-media print şi online din judeţele Arad, Bihor şi Timiş caută

Coordonator reţea distribuţie

Cerinţe:
- cunostinţe de operare PC (programe de bază – Excel, Word, Outlook)
- abilităţi de bună coordonare, comunicare şi planificare
- carnet de conducere cat. B
- avantaj: experienţă în coordonarea unei echipe

Responsabilităţi:
- coordonează, planifică, implementează şi administrează desfăşurarea operaţiunilor de distribuţie
- monitorizează şi centralizează rapoartele de activitate ale subordonaţilor
- gestionează planul activităţilor de distribuţie identificând necesarul de resurse şi materiale
- raportează rezultatele activităţii către departamentele stabilite

Beneficii:
- salariu atractiv
- dezvoltarea unei cariere de succes într-o companie multinaţională
- oportunitatea de a progresa profesional într-un domeniu de viitor şi dinamic
- condiţii moderne de lucru, acces la beneficii de ultimă generaţie

Asistent manager/ Lead generator

Candidatul ideal:
- cunoştinţe de operare PC (programe de bază – Excel, Word, Outlook)
- avantaj studii superioare
- carnet de conducere cat. B
- persoană atentă, organizată, dornică să acumuleze experienţă şi orientată spre dezvoltare personală şi profesională.

Descrierea jobului:
- asistă managerul în activităţi specifice
- asigură interfaţa dintre manager, membrii echipei şi colaboratorii externi
- participă la şedinţe de lucru ale echipei, asigurând pregătirea adecvată a acestora
- întocmeşte şi redactează corespondenţa
- asigură clasarea corespondenţei/documentelor, multiplicarea de materiale, preluarea şi transmiterea de mesaje sau informaţii, expedierea corespondenţei prin fax, email sau poştă.

Beneficii:
- salariu atractiv
- dezvoltarea unei cariere de succes într-o companie multinaţională
- oportunitatea de a progresa profesional într-un domeniu de viitor şi dinamic
- condiţii moderne de lucru, acces la beneficii de ultimă generaţie

☎ 0720.400.350

email: cristian.sulintan@informmedia.ro

Inform Media Press SRL

JURNAL ARĂDEAN

ARAD ONLINE www.aradon.ro

(8864)

„Chipuri, locuri", la Arta

Vineri, 13 iulie, Cinematograful Arta va găzdui proiecţia filmului documentar nominalizat la Oscar „Chipuri, Locuri".

ARAD. Nominalizat la Oscar pentru cel mai bun documentar, filmul este dedicat plăcerii de a crea și consuma artă, de a călători și de a descoperi mereu fețe noi. În călătoria lor, reputata regizoare Agnès Varda și colaboratorul ei J.R. marchează fiecare popas cu câte o expoziție fotografică cu portrete ale localnicilor, întărind legătura între cotidian și artă.

Filmul a avut premiera la Festivalul de Film de la Cannes, unde a fost recompensat cu două premii - L'Oeil d'Or și Palme de Whiskers. Pelicula a fost prezentată în numeroase festivaluri - a obținut premiul publicului la Toronto, a fost recompensată cu trofee ale Asociațiilor Criticilor de Film din Toronto, San Francisco, Los Angeles și New York, precum și cu cel al Societății Naționale a Criticilor de Film (National Society of Film Critics).

Agnès Varda, una dintre cele mai importante figuri ale Noului Val francez, și fotograful și muralistul JR sunt coregizorii documentarului - road movie „Chipuri, locuri/ Faces Places". Cu toate că aparțin unor generații diferite, Varda (89 de ani) și JR (35 de ani) sunt suflete pereche, împărtășind pasiunea pentru imagini și maniera în care sunt create, prezentate și transmise mai departe. Cei doi călătoresc prin mai multe sate din Franța, în camioneta lui JR transformată în studio foto, întâlnesc localnici, le descoperă poveștile și le transformă portretele în imense fotografii murale. Le expun pe case, hambare, fațade de magazine sau trenuri și scot la iveală umanitatea subiecților și pe cea proprie. **JA-E.R.**

Pe bază de bilet

Proiecția va începe de la ora 20, accesul făcându-se pe bază de bilet. Acestea pot fi cumpărate la intrarea în cinematograf, la prețuri între 2,5 și 10 lei.

Cei doi regizori FOTO: FAN

Maia Morgenstern, la Teatrul de Vară

Actrița Maia Morgenstern, alături de actorul Marius Bodochi, va aduce la Arad spectacolul „Elixir".

ARAD. Miercuri seara, de la ora 20, la Centrul Cultural Județean Arad va avea loc o nouă seară a Teatrului de Vară „Ethos". De data aceasta, pe scenă vor urca Maia Morgenstern și Marius Bodochi, care vor aduce în fața publicului spectacolul „Elixir". Regizat de Marcel Țop, după un text de Eric-Emmanuel Schmitt, spectacolul este produs de Asociația Artextract, în colaborare cu Teatrul de Comedie din București.

Despre „Elixir", Emil Călinescu spune că „este un spectacol dinamic, alert (...), este tipul de spectacol care scoate în evidență actorii. Cei doi actori au jucat extraordinar. Povestea spectacolului: un cuplu se destramă, ea pleacă peste ocean, în Canada, el rămâne în Paris. Ea dorește ca ei să rămână în continuare prieteni. De precizat: ea era avocat, el era psihanalist. În discuția lor intervine, la un moment dat, și o prietenă/colegă de-a ei.(...) Care este rolul acestei prietene și cum se termină totul rămâne să descoperiți singuri. Mergeți și vedeți ELIXIR. Pentru Maia Morgenstern, pentru Marius Bodochi, pentru minunatul text al scriitorului francez. Pentru că textul este de actualitate. Și pentru multe alte motive". **JA-E.R.**

„Ţinutul Hălmagiului", la Complexul Muzeal

ARAD. Exponatul lunii iulie la Complexul Muzeal Arad este albumul „Ținutul Hălmagiului" (1934), de Traian Mager.

Ilustrat cu fotografii de la Târgul de Fete de pe Muntele Găina, exponatul este unul din albumele interbelice dedicate activității monografice în Ținutul Hălmagiului a profesorului Mager, comandant al Gărzilor Naționale Românești din Hălmagiu, din 5 noiembrie 1918, când la Arad s-a organizat Marea Adunare Națională de la Alba Iulia și Marea Unire (1 decembrie 1918).

Datat în anul 1934, albumul expus cuprinde fotografii referitoare la aspecte economice, etnografice și istorice din Ținutul Hălmagiului și este ilustrat cu fotografii de la Târgul de fete de pe Muntele Găina (județul Alba), prilej de întâlnire și sărbătoare pentru locuitorii zonei.

Albumul interbelic, dedicat activității monografice în Ținutul Hălmagiului a profesorului Mager, a fost donat muzeului arădean de Galacteea (Rara) Mager, soția lui Voicu, nepotul de frate al acestuia. În martie 1989, Rara Mager ocupându-se de lichidarea locuinței părintești a descoperit în biblioteca familiei două albume, pe care le-a donat muzeului, considerând că acolo este locul cel mai potrivit pentru păstrarea și punerea lor în valoare. Albumele au fost prezentate la Expoziția Fundațiilor Regale inaugurată la 16 noiembrie 1934, în prezența regelui Carol al II-lea. **JA-E.R.**

O zi până la Gărâna Jazz Festival!

Începe nebunia jazz pe Munţii Semenic, unde timp de patru zile îşi va scrie istoria cea de a 22-a ediţie a festivalului de jazz de la Gărâna.

Rymden Grayscale, la Gărâna Jazz Festival 2018 FOTO: FAN

ARAD. Joi începe probabil cel mai cunoscut festival de jazz din țară: Gărâna Jazz Festival. Trei scene îi așteaptă pe iubitorii jazz-ului în Munții Semenic (Poiana Lupului, Hanul la Răscruce și Biserica Catolică din Văliug) pentru evenimentele gândite cu ocazia celei de a 22-a ediții a mult apreciatului festival de jazz. Ca de obicei, la Gărâna, va fi cu muzică, cu un peisaj care îți taie răsuflarea, cu mâncare aparte și cu uluitoarea poezie a satului bănățean, gazdă a evenimentului. În cele 4 zile vor fi susținute nu mai puțin de 25 de concerte de către muzicieni din 16 țări.

Și nu de orice muzicieni, ci de unii pe care nu ai voie să-i ratezi. Iată line-up-ul:

Youn Sun Nah & Ulf Wakenius, Stanley Clarke Band, Sly & Robbie meet Nils Petter Molvær feat. Eivind Aarset & Vladislav Delay, Roberto Fonseca Trio, Rymden (Wesseltoft, Öström, Berglund), Sebastian Studnitzky Quartet, Ekalavya (Abhijith PS Nair, Mohini Dey, Sandeep Mohan, Johnson, Roop), La Classe operaia va in Paradiso (lider Mircea Tiberian), Pink Freud, Kekko Fornarelli Trio, Elena Mîndru Finnection feat. Adam Bałdych, Bandes Originales (Courtois, Erdmann, Fincker), Avishai Cohen's Big Vicious, Puba Jazz Connection, Adam Bałdych & Helge Lien Trio și Tore Brunborg, Stefano Battaglia Trio, Emil Bîzgă Quartet - Gipsy Blues, Exit Oz, Trigon, Benny Rietveld Ensemble, Horea Crișovan Acoustic Trip, Alex Calancea Band, Raul Kusak, Teodor Pop, Gheorghe Fikl.

Dacă nu ați apucat încă să achiziționați bilete la festival, o mai puteți face online pe www.garana-jazz.ro/bilete. Biletele vor fi disponibile și la fața locului, la punctul de acces în Poiana Lupului, de joi, începând cu ora 16.00, în trei variante: bilet de o zi, la prețul de 85 lei; abonament pentru trei zile, la prețul de 240 lei și abonament pentru întreaga perioadă a festivalului, la prețul de 300 de lei.

Un lucru e sigur dacă mergeți la Gărâna: veți da acolo de mai toți arădenii care iubesc acest gen de muzică.

Sfaturile organizatorilor

Și dacă ați decis că nu aveți cum să ratați ediția din acest an, atunci organizatorii vă oferă câteva sfaturi despre zonă: „serile la Gărâna pot fi destul de friguroase, ținând cont că satul e situat la peste 1000 de metri altitudine. Pe timp de seară temperatura este de 10-11 grade Celsius, iar în timpul zilei vor fi până la 27 de grade. Spectatorii sunt sfătuiți să pună în bagaje haine călduroase, hanorace și jachete potrivite pentru o vacanță la munte. Din fericire, nu sunt anunțate ploi, dar, pentru orice eventualitate, nu ar trebui să lipsească din bagaje hainele impermeabile. Peste zi se poate face plajă și baie în lacurile din zonă (Lacul 3 Ape, Văliug), așa că, pe lângă pelerina de ploaie, puteți lua cu voi și costumul de baie".

Ce se întâmplă la Gărâna pe lângă concert

Pe lângă concerte, mai spun organizatorii, publicul va putea participa la prezentarea unei instalații-experiment realizate de pictorul Gheorghe Fikl, la reprezentația piesei de teatru „Ferma", a trupei Auăleu, la Târgul Național de Viniluri, la expoziția de afișe de jazz, precum și la lansarea cărții „Instant Stage" semnată de Ioana Tăut.

Programul festivalului, pe zile

JOI, 12 IULIE
19:00 - POIANA LUPULUI
♦ LA CLASSE OPERAIA VA IN PARADISO
♦ PINK FREUD
YOUN SUN NAH & ULF WAKENIUS
♦ SEBASTIAN STUDNITZKY QUARTET
VINERI, 13 IULIE
11:00 - BISERICA CATOLICĂ VĂLIUG
♦ GHEORGHE FIKL
VINERI, 13 IULIE
14:00 - HANUL LA RĂSCRUCE
♦ EMIL BÎZGĂ QUARTET
♦ EXIT OZ
VINERI, 13 IULIE
19:00 - POIANA LUPULUI
♦ KEKKO FORNARELLI TRIO
♦ COURTOIS, ERDMANN, FINCKER- BANDES ORIGINALES
♦ AVISHAI COHEN'S BIG VICIOUS
♦ ELENA MÎNDRU FINNECTION FEAT. ADAM BALDYCH
SÂMBĂTĂ, 14 IULIE
11:00 - BISERICA CATOLICĂ VĂLIUG
♦ RAUL KUSAK
SÂMBĂTĂ, 14 IULIE
14:00 - HANUL LA RĂSCRUCE
♦ TRIGON
♦ BENNY RIETVELD ENSEMBLE FEAT. MARCEL MOLDOVAN
SÂMBĂTĂ, 14 IULIE
19:00 - POIANA LUPULUI
♦ BROTHERS - ADAM BALDYCH & HELGE LIEN TRIO W. TORE BRUNBORG
♦ ROBERTO FONSECA TRIO
♦ SLY & ROBBIE WITH NILS PETTER MOLVÆR, EIVIND AARSET, VLADISLAV DELAY
♦ PUBA JAZZ CONNECTION
DUMINICĂ, 15 IULIE
11:00 - BISERICA CATOLICĂ VĂLIUG
♦ TEODOR POP
DUMINICĂ, 15 IULIE
14:00 - HANUL LA RĂSCRUCE
♦ HOREA CRIȘOVAN ACOUSTIC TRIP
♦ ALEX CALANCEA BAND
DUMINICĂ, 15 IULIE
19:00 - POIANA LUPULUI
♦ STEFANO BATTAGLIA TRIO
♦ RYMDEN: BUGGE WESSELTOFT, DAN BERGLUND, MAGNUS ÖSTRÖM
♦ EKALAVYA
♦ STANLEY CLARKE BAND
♦ LA CLASSE OPERAIA VA IN PARADISO

Două spectacole arădene la FNT

BUCUREȘTI. Festivalul Național de Teatru, desfășurat la București în 19-29 octombrie, se află la ediția cu numărul 28 și va reuni cele mai apreciate spectacole de teatru realizate în stagiunea 2017-2018. În Selecția Oficială se regăsesc 36 de spectacole din toată țara, printre ele și două producții arădene.

Spectacolele sunt „Don Juan se întoarce de la război", de Ödön von Horváth, traducerea Alina Mang, regia Horia Suru, scenografia Cristian Marin, produs de Teatrul Clasic „Ioan Slavici" și „Disputa", de Pierre de Marivaux, traducerea Doru Mareș, regia Vlad Massaci, scenografia Iuliana Vîlsan (varianta Teatrul Clasic „Ioan Slavici" Arad), coproducție Teatrul „Nottara" București și Teatrul Clasic „Ioan Slavici" Arad.

Cele două spectacole vor fi prezentate publicului bucureștean în două dintre cele zece zile ale Festivalului Național de Teatru. Proiectul cultural este produs de Uniter, Arcub, finanțat de Ministerul Culturii și Primăria Capitalei și îi are ca parteneri pe cei de la Centrul Național al Cărții și Institutul Cultural Român. **JA-E.R.**

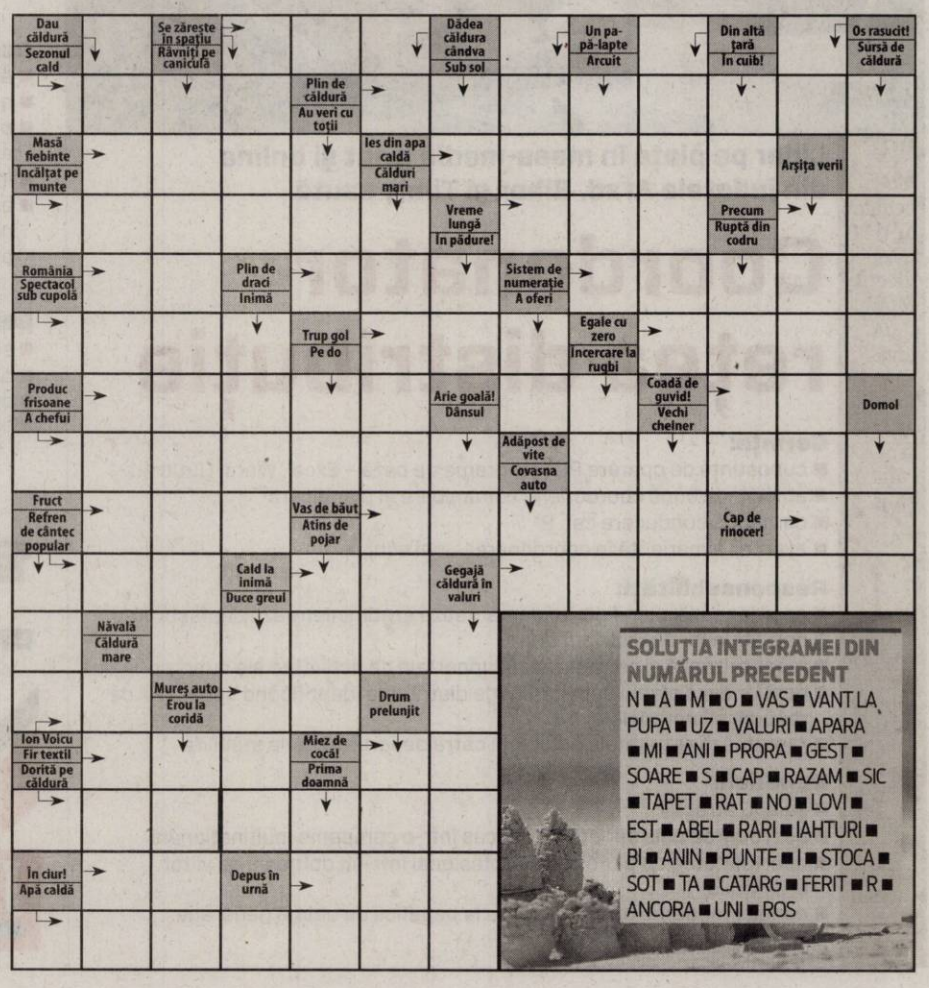

SOLUȚIA INTEGRAMEI DIN NUMĂRUL PRECEDENT

N ■ A ■ M ■ O ■ VAS ■ VANT LA PUPA ■ UZ ■ VALURI ■ APARA ■ MI ■ ANI ■ PRORA ■ GEST ■ SOARE ■ S ■ CAP ■ RAZAM ■ SIC ■ TAPET ■ RAT ■ NO ■ LOVI ■ EST ■ ABEL ■ RARI ■ IAHTURI ■ BI ■ ANIN ■ PUNTE ■ I ■ STOCA ■ SOT ■ TA ■ CATARG ■ FERIT ■ R ■ ANCORA ■ UNI ■ ROS

Codul, între eficienţă şi pensii speciale

Adoptarea Codului Administrativ a primit aprecieri din partea preşedinţilor de consilii judeţene, dar şi critici din partea USR.

Administraţia locală şi cea judeţeană vor fi reglementate de Codul Administrativ FOTO: ANDREEA PINTEA

ARAD. Adoptarea unui Cod Administrativ vine ca un ajutor și sprijin pentru administrațiile locale, acestea având de acum înainte un instrument de lucru care le reglementează activitatea. Uniunea Națională a Consiliilor Județene din România a solicitat în repetate rânduri adoptarea acestui Cod, iar acum se arată mulțumită că o bună parte dintre propunerile făcute se regăsesc în noua formă legislativă.

În acest context, președintele UNCJR - Marian Oprișan, a subliniat că „propunerile UNCJR la Codul Administrativ sunt de natură să aducă reglementări mai clare, să eficientizeze activitatea administrației în relația cu cetățenii dar, în același timp, are și darul de a-i responsabiliza mai mult pe funcționarii publici". Pe de altă parte, Codul Administrativ vine să clarifice statutul unor funcții publice, precum funcția de prefect sau cea de director/director executiv din cadrul serviciilor publice deconcentrate. „Mă bucur că aceste propuneri ale UNCJR se regăsesc în prevederile Codului Administrativ, dar și că ele au fost acceptate și de partenerii noștri de dialog din cadrul Asociației Municipiilor din România (AMR) și de Asociația Comunelor din România (AcoR). Iată că, după mai bine de 20 de ani de așteptare, administrația publică din România are un Cod Administrativ, o lege atât de necesară cu care să operăm în beneficiul cetățenilor și al comunităților", a mai spus Oprișan.

Coalizarea în folosul primarilor?

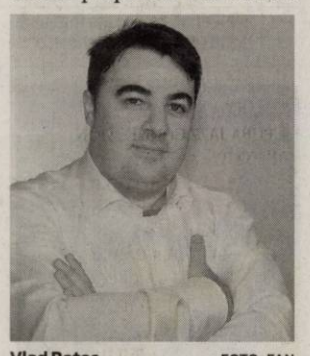

Vlad Botoş FOTO: FAN

Pe de altă parte, USR a criticat în termeni duri adoptarea Codului Administrativ, considerând că prin acest proiect legislativ „administrația locală va fi aservită politicului, iar interesul celor aleși va prima în fața celui public". Vlad Botoș, președintele USR Arad, a punctat: „Adoptarea acestui cod reflectă preferința vechii clase politice pentru o administrație discreționară, aservită partidului. Interesul cetățenilor este dat deoparte, laolaltă cu transparența, profesionalizarea și consensul privitor la deciziile importante privind bunurile din patrimoniul local. România riscă în continuare sistarea Programului Operațional Capacitate Administrativă (POCA) și pierderea a jumătate de miliard de euro, așa cum a atras atenția USR și cum a confirmat Comisia Europeană, pierdere la care se adaugă efortul bugetar pentru susținerea noilor pensii speciale acordate primarilor. USR a fost singurul partid care s-a opus acestei modificări. Am depus în Parlament amendamente prin care să îndreptăm aceste prevederi, pentru că dorim o administrație centrată pe cetățean, nu pe politician. Din păcate, atât PSD+ ALDE cât și PNL au votat forma propusă de oamenii lui Liviu Dragnea."

Pensii speciale

Practic, USR condamnă introducerea de pensii speciale pentru primari, viceprimari, președinți și vicepreședinți de consilii județene, pentru toți cei care au avut aceste funcții din 1992. „Noul cod devine baza legală pentru numiri politice și pentru a răsplăti cu o funcție de demnitate publică pe cei ce slujesc partidul. Mai mult, a fost eliminat din Cod articolul care prevedea că funcționarii publici beneficiază de protecția legii atunci când sesizează fapte pe care le consideră nelegale. Totodată, autoritățile și instituțiile publice pot efectua reorganizări de posturi fără a mai fi necesar avizul Agenției Naționale a Funcționarilor Publici, ca până acum, iar ANFP nu mai are legitimarea procesuală activă pentru a ataca acele acte nelegale în domeniul funcției publice", mai spune Botoș. **JA-A.P.**

Majorităţi schimbate

Alte modificări importante pe care le critică USR prevăd: *procese verbale ale ședințelor de consiliu local nu vor mai fi publicate, ci vor fi înlocuite cu sinteze ale acestora; *deciziile privind patrimoniul – mai puțin vânzarea și cumpărarea – se vor lua cu o majoritate de 50% +1 din numărul consilierilor în funcție, în loc de majoritatea de 2/3 din numărul consilierilor.

Un pas major spre autonomie locală

Deputatul PSD Dorel Căprar este de părere că prin adoptarea noului Cod Administrativ al României, administrația publică din România va deveni mai modernă, mai apropiată de cetățean și mai eficientă în soluționarea problemelor de zi cu zi ale oamenilor. „Mă bucur că s-a reușit adoptarea acestui pachet de legi absolut vital pentru buna funcționare a administrațiilor publice locale și județene din România. Vorbim despre un act normativ care dă startul unei autonomii locale reale, un pachet de 21 de legi, flexibil și corect, elaborat în urma consultării cu asociațiile municipiilor, orașelor, comunelor și consiliilor județene din România. Astfel, președinții de consilii județene, primarii și consilierii locali și județeni pot acum să își exercite mai bine rolul în instituțiile în care își desfășoară activitatea. De asemenea, unele competențe teritoriale, materiale și funcționale ce țin de serviciile publice de interes local sunt transferate de la administrația centrală către cea locală. Spre exemplu, Serviciul înmatriculări și permise auto trece în subordinea Consiliilor Județene. Codul Administrativ dă posibilitatea administrațiilor publice să lucreze cu mai mult eficient și să dăm celor ce muncesc mai puțin și prost? E de ajuns să privim la cifrele oficiale privitoare la repartizarea banilor de către Guvern, ca să vedem că alții beneficiază de munca noastră, a arădenilor". **JA-A.P.**

Dorel Căprar FOTO: FAN

Dorin Stanca, PNL:„Avem nevoie de descentralizare şi regionalizare"

Vicepreşedintele liberalilor din municipiu, Dorin Stanca, susţine nevoia stringentă de regionalizare financiară.

ARAD. Regionalizarea și descentralizarea sunt teme care ar trebui dezbătute cu prioritate, consideră Dorin Stanca, vicepreședinte al Organizației Municipale PNL Arad.

„Aceste probleme sunt relevante pentru că ne afectează pe noi, cei din vestul țării în defavoarea altor zone, cum ar fi cele din sudul țării. Ca fapt divers, în top 10 cele mai sărace regiuni din UE, patru sunt din România (Nord-Est, Sud-Vest Oltenia, Sud-Est și Sud - Muntenia). Dezbaterea despre regionalizare trebuie desfășurată în contextul statului unitar. Crearea regiunilor trebuie făcută pe baza sustenabilității economice și a posibilității de creare a condițiilor pentru investiții regionale importante. Problema descentralizării autentice a României, prin care fiecare regiune să-și gândească și să pună în practică propriile politici locale, economice și financiare ar putea deveni cheia dezvoltării autentice și durabile a societății românești. Pentru ca procesul regionalizării României să reușească, pe criterii de descentralizare a deciziilor economice și financiare, ar fi însă esențial ca principalii actori politici ai țării să se implice cu profesionalism și determinare în susținerea sa", opinează Dorin Stanca.

Mai mult, liberalul arădean susține și că „Aradul a avut foarte mult de suferit de pe urma unor decizii nedrepte ale Guvernului. Avem cu adevărat nevoie, la nivel național de susținerea hotărâtă a intereselor arădenilor, pentru că altfel, împovărați tot mai mult de multele sarcini puse pe umerii noștri nu vom mai putea face față la acest tratament discriminatoriu politic, în care ajungem să muncim pentru alții. E ok să luăm de la cei ce muncesc mai mult și

Dorin Stanca FOTO: FAN

Modificări pentru independenţa energetică

ARAD. Deputatul social-democrat Florin Tripa consideră că PSD face exact ceea ce a promis în campania electorală, adică guvernează „în interesul românilor și a României și NU pentru a face jocurile marilor consorții străine cu interese evidente de câștiguri grase în țară noastră".

„Cred că o lege, precum Legea Offshore, era extrem de necesară în condițiile în care banii obținuți de Stat din impozitul pe veniturile suplimentare, plătit de companiile petroliere, și veniturile încasate din redevențe vor merge către finanțarea proiectelor mari de infrastructură implementate în sistem parteneriat public-privat. Concret, pentru ca cetățenii să înțeleagă exact, creditul fiscal este eliminat, este introdus un impozit pe venituri suplimentare, iar Statul ar urma să încaseze peste 20 miliarde de dolari din exploatările offshore. Am decis, de asemenea, prin votul nostru în Camera Deputaților, ca limita maximă a deducerilor investițiilor în segmentul upstream să nu nu poată depăși 30% din totalul veniturilor suplimentare. Suplimentar, conform noii legi, toți operatorii cu afaceri în țara noastră și aș menționa ExxonMobil, OMV Petrom, Black Sea Oil and Gas, Lukoil și Romgaz, au obligația să tranzacționeze pe bursa din România cel puțin jumătate din gazele extrase din Marea Neagră. Sigur că sunt modificări radicale, însă absolut toate în favoarea independenței energetice a României", explică deputatul Florin Tripa. **JA-A.P.**

Florin Tripa FOTO: FAN

„Lupta împotriva corupţiei va continua"

ARAD. PNL consideră că lupta împotriva corupției va continua, iar președintele Iohannis este un garant al respectării legii. „România a făcut progrese în lupta împotriva corupției, care nu se va opri. O instituție publică puternică și care e construită pe principii și mecanisme sănătoase trebuie să funcționeze bine și sub altă conducere, cu condiția ca ea să fie selectată corect și transparent. Având în vedere că această selecție va fi făcută de guvernul PSD trebuie să rămânem cu toții vigilenți. Lupta împotriva corupției este susținută puternic de majoritatea opiniei publice iar în DNA lucrează peste 100 de procurori la care se adaugă ofițeri specializați și restul personalului. Aceștia trebuie să dovedească că s-a format o echipă destul de solidă și profesionistă care să ducă această luptă mai departe cu bună credință, cu determinare și care nu cedează în fața presiunilor și încercărilor de intimidare, care, putem fi siguri că vor continua. Sunt însă de acord că demersurile îndreptate de Guvernul PSD înspre procurorul șef al DNA ridică un mare semn de întrebare pentru viitor și anume cât de supus presiunii politice este un parchet al cărui șef poate fi revocat după voia și interesul decidenților politici ai momentului. În tot acest context nu trebuie să uităm că cea mai gravă problemă a momentului o reprezintă mutilarea legislației penale de către PSD și ALDE, pentru că este un rău major, pe cale a se produce dar care poate fi încă evitat", a spus Mihai Pașca, vicepreședinte al Organizației Municipale PNL Arad. **JA-A.P.**

Accident cu două autoturisme şi un SMURD

Impact violent la intersecţia străzilor Andrei Şaguna, Efitimie Murgu şi Octavian Goga, din municipiul Arad.

ARAD. Un accident în care au fost implicate două autoturisme și o autospecială SMURD s-a petrecut în seara zilei de luni, 9 iulie, în municipiul Arad. Din fericire, evenimentul rutier nu s-a soldat cu victime, doar două persoane fiind ușor vătămate.

Incidentul rutier a fost provocat de o autospecială SMURD care circula cu semnalele luminoase și acustice pornite, dar care a intrat în intersecția străzilor Andrei Șaguna - Eftimie Murgu - Octavian Goga având culoarea roșie a semaforului. În acel moment a izbit violent un autovehicul care intrase în intersecție de pe strada Eftimie Murgu, pe culoarea verde. Cel de al treilea autoturism implicat a fost un taximetru care staționa la culoare roșie a semaforului, pe strada Octavian Goga.

Primele cercetări

„Din primele cercetări efectuate la fața locului, în seara zilei de 9 iulie, un tânăr de 32 de ani din Nădlac a condus o autospecială - SMURD, pe strada Andrei Șaguna, iar la intersecția cu strada Octavian Goga nu a respectat semnificația culorii roșu a semaforului electric și având în funcțiune semnalele acustice și luminoase a pătruns în intersecție, intrând în coliziune cu un autoturism marca Audi, condus de un tânăr de 27 de ani de pe strada Eftimie Murgu înspre strada Octavian Goga. În urma impactului, autoturismul condus de tânărul de 27 de ani a fost proiectat într-un alt autoturism, care staționa la semafor pe strada Octavian Goga, la volanul căruia se afla un bărbat de 57 de ani din Șagu. În urma evenimentului rutier a rezultat vătămarea ușoară a șoferului de 27 de ani și a unei femei de 44 de ani din Șagu, pasageră în cel de al treilea autoturism. Șoferii au fost testați cu aparatul alcooltest, rezultat fiind negativ. Autospeciala aparține Consiliului Județean Arad, fiind ambulanța SMURD a orașului Nădlac", ne-a declarat agent șef adjunct Claudia Iuga, purtător de cuvânt în cadrul Inspectoratului Județean de Poliție Arad. **JA-A.P.**

Impact violent cu două autoturisme şi o autospecială SMURD FOTO: A.G.; V.G.

„Noapte de foc" pentru pompierii arădeni la Sibiu

SIBIU. Au intervenit fără oprire pentru a proteja locuințele sibienilor de furia apelor.

După ce luni au ajuns în localitatea Săcel din Sibiu, afectată de revărsarea apelor, cei 16 pompieri din cadrul Inspectoratului pentru Situații de Urgență Arad au intervenit pe parcursul întregii nopți. „Cei 16 pompieri arădeni au executat misiuni până la ora 5.00 în această dimineața (dimineața de marți -n.r.).

Pe parcursul nopții au continuat executarea unor lucrări de apărare din saci de nisip pentru protecția localității și a locuințelor. Un echipaj format din patru pompieri a executat o misiune de evacuare cu ajutorul unui buldoexcavator. Au fost evacuate două persoane în vârstă de 70, respectiv 72 de ani", a declarat maiorul George Pleșca, purtătorul de cuvânt al ISU Arad.

Pompierii arădeni au reînceput misiunile de ajutorare în jurul prânzului.

De altfel, intervenția pompierilor arădeni a ajuns și în presa locală sibiană, după ce șeful galeriei CSU Sibiu, alături de mai mulți membri ai acesteia, a dat o mână de ajutor în localitatea Săcel.

„Am fost și am ajutat cu tot ce a fost nevoie, am avut parte de cea mai frumoasă colaborare cu băieții de la ISU Arad, tot respectul pentru acești oameni. Păcat doar de circumstanțele în care ne-am cunoscut cu ei, în caz că mai este nevoie de ajutor cu ceva noi vom merge și mai organizați decât azi", a transmis Eduard Waldek, șeful galeriei CSU Sibiu, portalului sibiu-news.ro. **JA-I.C.**

Pentru mai multe fotografii intră pe www.jurnalaradean.ro

Au acţionat toată noaptea FOTO: ISU ARAD

6.000 de garaje, la pământ

În următoarele săptămâni, toţi deţinătorii de garaje din Arad, unde se va interveni, vor fi somaţi să readucă terenul la starea iniţială.

ARAD. Proprietarii construcțiilor provizorii au obligația ca în termen de 15 zile de la data primirii somației să aducă terenul la starea inițială. În cazul în care construcțiile nu vor fi demolate în termenul prevăzut, acestea vor fi desființate de către autorități pe cheltuiala proprietarilor. Suma nu se cunoaște, tariful fiind stabilit de firma contractată de municipalitate, în funcție de suprafață.

Garajele din Alfa care trebuie puse la pământ în 15 zile FOTO: V.G.

Şi banii

Toate garajele pe unde trece regenerarea vor fi culcate la pământ. Vorbim de 6.000 de garaje ridicate în cartierele Aradului! Şi odată cu dărâmarea garajelor s-a ridicat şi o altă problemă. Arădenii în cauză ne-au întrebat dacă îşi vor mai primi banii înapoi dacă au plătit chiria pentru tot anul. Proprietarii garajelor, ne spune Ralu Cotrău, care au fost somaţi să-şi desfiinţeze construcţiile îşi pot recupera diferenţa de chirie şi taxă pe teren. Direcţia Venituri anunţă contribuabilii că în cazul în care au achitat în avans chiria aferentă întregului an, precum şi taxa pe teren, pot solicita restituirea sumelor achitate în plus sau pot opta pentru compensarea (care se va efectua din oficiu) cu debitele pentru anul 2019.

„Până acum au fost distribuite aproximativ 750 de somaţii în Alfa, Confecţii, Micălaca (zonele 100 şi 200), dar şi în zona Calea Aurel Vlaicu, partea stângă. Urmează alte peste 1.000 de somaţii în celelalte zone ale municipiului incluse în proiectul de regenerare urbană a spaţiilor dintre blocuri", a declarat Ralu Cotrău, purtătorul de cuvânt al Primăriei Arad.

200-300 de lei, dărâmatul

Ne-am deplasat pe teren şi am stat de vorbă atât cu unii dintre arădenii care au garaje cât şi cu mai mulţi cetăţeni, preponderent de etnie romă, care aşteptau să „preia comenzi". Am aflat astfel că s-a format o adevărată „reţea" de dărâmat garaje. Cetăţenii de etnie şi-au scris numerele de telefoane pe mai toate somaţiile pentru a se oferi la dărâmarea garajului. Suma percepută de aceştia este cuprinsă între 200 şi 300 de lei. Am mai aflat că fiecare cartier are oamenii lui cu „echipe" formate cu cei ce trăiesc prin zonă.

Atenţie, garajul dar şi şapa

Atenţie, nu doar garajul din metal trebuie dărâmat, ci şi şapa din beton trebuie spartă şi scoasă. Reprezentanţii Primăriei Arad ne confirmă acest aspect: „Terenul trebuie readus la starea iniţială, ceea ce înseamnă atât cadrul metalic, cât şi şapa din beton". Ca atare, aveţi grijă, dacă optaţi să plătiţi una din „echipele de demolare" amintite de noi mai sus să le cereţi în suma pe care vă înţelegeţi să scoată şi molozul, nu doar cadrul din metal.

VALENTIN GORAN
valentin.goran@informmedia.ro

Pentru mai multe fotografii intră pe www.jurnalaradean.ro

A provocat un accident şi a fugit

ARAD. Incidentul rutier a avut loc luni seara, în jurul orei 22:30, pe drumul înspre Horia.

„În seara zilei de 9 iulie, în jurul orei 22,30, o persoană de sex masculin a condus un autoturism pe DJ 709, înspre localitatea Horia, a pierdut controlul asupra direcției de deplasare, a pătruns pe sensul opus de mers și a intrat în coliziune frontală cu un autoturism condus de o femeie de 50 de ani, din Șiria. În urma coliziunii, femeia a fost rănită ușor, însă bărbatul, înainte de sosirea organelor de poliție, a părăsit locul accidentului. După aproximativ două ore, cel în cauză a fost depistat de polițiști pe raza localității Șiria, stabilind că este vorba despre un tânăr de 28 de ani, din Pâncota. În urma testării cu aparatul alcooltest a rezultat o alcoolemie de 0,27 mg./l. alcool pur în aerul expirat", au declarat reprezentanții IPJ Arad.

Potrivit acestora „conform procedurii, s-a dispus recoltarea de probe biologice în vederea stabilirii cu exactitate a alcoolemiei. Polițiștii efectuează cercetări sub aspectul săvârșirii infracțiunilor de vătămare corporală din culpă și părăsirea locului accidentului fără încuviințarea organelor de poliție". **JA-I.C.**

Testat FOTO: ARHIVĂ

Trei şoferi, infractori în trafic

ARAD. Trei conducători auto s-au ales cu dosare penale după ce polițiștii i-au depistat sub influența băuturilor alcoolice la volan sau conducând cu permisul suspendat. Astfel, polițiștii din Sebiș au depistat un bărbat de 36 de ani în timp ce conducea un autoturism pe DJ 792 B. Întrucât bărbatul emana halenă alcoolică, polițiștii i-au solicitat acordul pentru testarea cu aparatul alcooltest, însă acesta a refuzat. De asemenea, a refuzat recoltarea de probe biologice în vederea stabilirii alcoolemiei, iar pe numele bărbatului a fost întocmit un dosar penal pentru refuz de prelevare de mostre biologice. În Sântana, polițiștii au tras pe dreapta un tânăr de 28 de ani, care se afla la volanul unei mașini deși avea suspendată exercitarea dreptului de a conduce, astfel că șoferul s-a ales cu dosar penal. La Șilindia, oamenii legii au oprit în trafic un tânăr de 29 de ani, din Arad, care conducea un autoturism în afara comunei Tîrnova. Deoarece emana halenă alcoolică, a fost testat cu alcooltestul, rezulând o alcoolemie de 0,70 mg/l alcool pur în aerul expirat. S-a dispus recoltarea de probe biologice și întocmirea unui dosar penal. **JA-I.C.**

Sport

„Încerc să nivelez suprafaţa vălurită a gazonului sintetic de pe Motorul

Ionuţ Popa, antrenor UTA

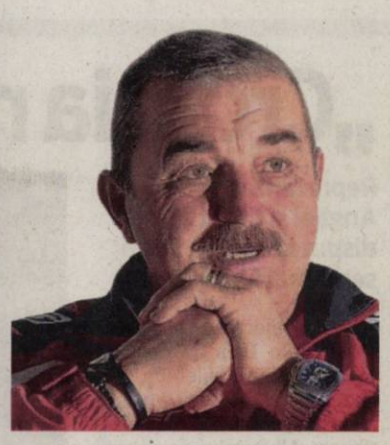

11

a fost locul ocupat de elevii Şcolii Gimnaziale Şimand la turneul final al Cupei „DHS", concurs de educaţie rutieră. La faza finală, desfăşurată la Bistriţa, au fost prezenţi reprezentanţi din toate judeţele ţării, elevii profesorului Daniel Mărcuş: Raul Borod, Daria Galeancu, Ilie Ciolan şi Rebeca Tal, obţinând una din cele şase menţiuni.

Pe biciclete la Festivalul părădăicilor

MACEA. În a doua zi a Festivalului părădăicilor s-a desfăşurat concursul pe biciclete. În ciuda vremii ploioase, la start s-au aflat peste 100 de adulţi şi copii. Traseul de 34 km: Macea-Sînmartin-Grăniceri-Sînmartin-Macea, iar timpul maxim de parcurgere, două ore şi jumătate. Au ajuns pe podium: 1.Silviu Buzan, 2.Patrick Petrişor; 3.Doru Jozsef Petrişor - masculin; 1.Larisa Petruş; 2.Adriana Klein; 3.Elena Lavinia Moraru - feminin. **JA-D.S.**

Cristi Cigan FOTO: JA

Cigan, între Criş şi Ungaria

CHIŞINEU CRIŞ. În drum spre mare, managerul Crişului, Daniel Cherecheşi, a făcut o oprire la Casa Fotbalului, pentru a depune dosarul de înscriere în Liga 3. Faţă de sezonul trecut, gruparea din Chişineu Criş a renunţat la serviciile jucătorilor Fl. Lazăr, Morariu, Drăgan, Covaci şi Tomuţ. La capitolul noutăţi, o singură certitudine, deocamdată, portarul Dalin Munteanu. Cu UTA se poartă discuţii pentru juniorii Lezeu şi D. Lazăr, dar „în cărţi" sunt şi alţi jucători. O situaţie aparte este cea a atacantului Cristi Cigan, care ezită prelungirea contractului cu gruparea „alb-albastră", având o ofertă tentantă din Ungaria. Iar antrenorul Adrian Abrudean este încurcat puţin în privinţa liniei de atac cu care va aborda sezonul de Liga 3. **JA-D.S.**

Sinteticul de pe „Motorul", un fiasco?

Legea achiziţiilor publice şi firmele care merg la plesneală, impedimente pentru o lucrare de calitate.

Viceprimarul Bibarţ, în inspecţie pe „Motorul" FOTO: JA

ARAD. De la preluarea amplasamentului de pe arena din Aradul Nou, angajaţii firmei gălăţene Ischia Sport au (re) nivelat câteva sectoare din suprafaţa concasată de Primărie, au aşternut stratul geotextil, shockpad-ul de amortizare şi au montat segmente din viitorul gazon sintetic.

Pesimistul Popa

De aici au început problemele. Dar, să-l lăsăm pe antrenorul Ionuţ Popa să ne explice: „Mă tot cert cu cei de la firma din Galaţi. Le-am spus şi chiar le-am arătat ochiometric că suprafaţa pe care se montează gazonul nu e dreaptă. Cotele ar fi trebuit măsurate cu aparate speciale, dar acest lucru nu s-a întâmplat. În plus, am înţeles că în caietul de sarcini e prevăzut ca ultimul strat de nisip, cel care nivelează definitiv suprafaţa, trebuie asigurat chiar de către firma furnizoare a gazonului. Vă spun cu mâna pe inimă, suprafaţa de sub gazon e vălurită, nu se va putea juca fotbal aici. Nimeni nu va omologa acest teren, vom evolua tot la Şiria. Nu ştiu cine trebuie să ia măsuri, dar ele trebuie luate până nu e prea târziu".

Cu teul de lemn

Firma din Galaţi nu are muncitori, nu are utilaje. A adus patru polonezi care lucrează manual. Se întâmplă în secolul 21. Suprafaţa denivelată se vede cu ochiul liber. „Înarmaţi" cu teuri de lemn, Ionuţ Popa şi magazionerul Romeo Zamfir s-au apucat de îndreptat gazonul. Înainte ca acesta să fie umplut cu nisip şi granule de cauciuc, ultima etapă înaintea predării lucrării.

Deloc îngrijoraţi

La sfârşitul săptămânii trecute, viceprimarul Călin Bibarţ şi referentul serviciului Baze Sportive din cadrul Primăriei, Lucian Haţegan, au inspectat „zona". Fără a avea motive de îngrijorare. Din contră. Mesajul postat pe o reţea de socializare de viceprimarul Bibarţ era unul optimist: „Terenul Motorul prinde culoare! Specialiştii veniţi din Cehia (n.a.: !?) special pentru a întinde covorul de gazon sintetic ne-au promis că se străduiesc ca totul să iasă perfect!". **JA-D.S.**

A promis că se implică

Luni seară, pe arena din Aradul Nou a ajuns şi primarul Gheorghe Falcă, pus la curent de Alexandru Meszar vizavi de situaţia îngrijorătoare de la „Motorul". Primarul a promis că va avea grijă ca toţi termenii din contractul semnat cu Ischia Sport să fie respectaţi, iar standardele lucrării să fie ridicate. Om trăi şi om vedea.

Vicepreşedinte în Balcani

Arădeanul Marius Jeberean, arbitru internaţional de judo, a fost numit vicepreşedinte al Asociaţiei Balcanice. Prezent la Niksic (Muntenegru), la Balcaniada copiilor, Jeberean a primit ca responsabilităţi - de la preşedintele Dragomir Becanovic - modernizarea desfăşurării competiţiilor şi creşterea valorică a arbitrilor şi antrenorilor din spaţiul balcanic. FOTO: JA

Burlă va juca pentru Şoimii Lipova!

LIPOVA. Cea mai grăbită dintre divizionarele C arădene în a-şi relua pregătirea pentru noul sezon a fost Şoimii Lipova. Sub comanda aceluiaşi antrenor, Flavius Sabău, „şoimii" s-au strâns pentru prima „mişcare" a verii.

La capitolul despărţiri, lista este destul de lungă: jucătorii Himcinschi, Duţă, Lupşe, Deta, Iliescu, Bier, I. Paşcu, Jichici şi Kocsis, dar şi preparatorul fizic, Bogdan Hetco, care a optat pentru divizionara secundă, Academica Clinceni şi Academia de Fotbal Pro Sport.

Bogdan Burlă FOTO: JA

În privinţa noutăţilor, cel mai important nume până acum este cel al fostului utist Bogdan Burlă. Fostul fundaş stânga al UTA-ei în ultimele patru sezoane şi-a încheiat definitiv conturile cu gruparea alb-roşie şi a ales să semneze cu Şoimii, deşi a mai avut oferte de la alte grupări de Liga 2 şi 3. La reunire au fost prezenţi şi ceilalţi jucători rezolvaţi în această vară: atacantul Sulea şi juniorii Savin (UTA) şi Paşcu (Becicherecu Mic). Preşedintele Radu Pop a rezolvat şi prelungirea împrumuturilor lui Iova şi Dobrean de la Atletico, iar acum încearcă găsirea unui portar junior şi a altor doi-trei jucători Under 19 pentru completarea lotului. **JA-D.S.**

Reintră în scenă la ATP Washington

ARAD. Tenismenul arădean Marius Copil nu a „rupt gura târgului" pe iarba de la Wimbledon, unde a fost eliminat în primul tur pe ambele „tabloiuri" de concurs, însă se arată încrezător privind spre a doua parte a sezonului, pe care îl va începe la Washington (SUA). „Chiar dacă am pierdut la Wimbledon sunt mulţumit de jocul meu. Este adevărat că în momentele importante am jucat prea defensiv, însă încep să mă simt din ce în ce mai bine la fileu şi orice schimbare necesită timp pentru a obţine rezultate constante. Sunt optimist şi cred că anul acesta va fi din ce în ce mai bun", afirmă Marius Copil. „Tunarul din Carpaţi" va reveni pe terenul de tenis la finele acestei luni, cu ocazia turneului ATP 500 de la Washington, dotat cu premii în valoare de 2.146.815 dolari. „Ador să joc tenis pe o suprafaţă dură", susţine Copil, sătul probabil de zgura şi iarba ultimelor luni. Copil este singurul tenismen român din Top 350 ATP, la cei 27 de ani ai săi fiind singurul tricolor care ţine steagul sus în proba de simplu. Cu un total de 617 puncte, acumulate în urma a 27 de turnee, arădeanul se regăseşte pe poziţia 94 în ierarhia mondială a jucătorilor profesionişti. **JA-D.L.**

O familie fericită: câte o minge de fiecare copil!

ARAD. Îi place Ronaldo şi a ţinut cu Portugalia la Campionatul Mondial de fotbal Rusia 2018, dar acum merge pe mâna Franţei, pe care o vede campioană. Vorbim despre Claudia Nicoleta Neacşu (41 ani) din Arad, care a intrat, marţi, în posesia mingii de fotbal oferită de UTA, în calitate de câştigătoare a etapei a 7-a a concursului „Scorul corect îţi aduce premii", organizat de Jurnal arădean şi Aradon cu sprijinul partenerilor Hotel Parc Moneasa, UTA, Paradisul copiilor şi Hotel Iris.

„După ce soţul meu a câştigat o minge în etapa 5, i-am spus că acum e rândul meu să câştig. Nu de alta, dar avem doi copii, Maria şi George, fiecare cu mingea lui. Să nu se certe. Pasiunea pentru fotbal o am de la soţul meu, Florin, alături de care urmăresc meciurile Campionatului Mondial din Rusia" - ne-a declarat fericita câştigătoare. **JA-D.S.**

Claudia Neacşu FOTO: V. GORAN

Sportsin Arad a câştigat Sibiu Sands

SIBIU. Pe terenul de volei pe nisip special amenajat în Piaţa Mică din oraşul de pe Cibin, Sibiu Sands şi-a disputat a VI-a ediţie, arădencele de la CS Sportsin Arad încheind primele pe podium.

Dacă pe tabloul Open - feminin s-a impus Sportsin (Cătălina Bosoioc şi Norica Talpeş), în urma victoriei cu „Stan & Bran", la Open - mixt a triumfat echipa „Nisip Soare", care a câştigat finala cu „Şobolanii".

La eveniment au fost prezente 35 de echipe, însă nici un cuplu licenţiat de Federaţia Română de Volei, for care a exclus turneul sibian din calendarul său, motivul fiind neachitarea taxei către FRV.

Aradul va fi, la finele acestei luni, gazda Fan Tour Open - masculin, turneul fiind în curs de avizare, FRV solictând achitarea taxei de organizare, în valoare de 1.000 de euro. Tot în curs de avizare mai sunt: Electric Castle (18-22 iulie; Cluj Napoca; masculin şi feminin), Medgidia Open (3-5 august; Mamaia; feminin) şi La Briza Open (10-12 august; Mamaia; masculin şi feminin). Turneul final al CN de beach-volley este programat între 13-19 august, la Mamaia. **JA-D.L.**

Voleibalistele de la Sportsin FOTO: JA

JURNAL ARĂDEAN

Djokovic, alături de jucători croaţi FOTO: NDTV SPORTS

„Novak, nu ţi-e ruşine?”

FOTBAL. Un deputat al partidului de centru dreapta aflat la putere în Serbia îi consideră „idioţi” pe compatrioţii săi care susţin Croaţia la Cupa Mondială din Rusia, după exemplul jucătorului de tenis Novak Djokovic. „Doar idioţii pot susţine Croaţia. Novak, nu-ţi este ruşine?”, a scris, pe Twitter, Vladimir Djukanovic, ales al Partidului Sârb al Progresului, al preşedintelui Aleksandar Vucic.

„Eu susţin Croaţia şi mi-ar plăcea să văd cum ridică trofeul”, a spus tenismanul sârb. Cu câteva săptămâni înaintea Cupei Mondiale, Novak Djokovic a publicat pe contul său de Instagram o fotografie alături de jucătorii croaţi, între care Modric, Rakitic şi Perisic. În cursul sfertului de finală dintre Croaţia şi Rusia, numeroşi sârbi s-au adunat în cafenelele din Belgrad, majoritatea susţinând Rusia împotriva vecinilor croaţi.

SURSA: AGERPRES

Vor să poarte numele lui Oscar Washington Tabarez

FOTBAL. Cetăţenii din Montevideo au propus pe pagina de web a primăriei ca esplanada din faţa Palatului Municipal să poarte numele lui Oscar Washington Tabarez, în onoarea selecţionerului naţionalei de fotbal a Uruguayului. Deocamdată s-au strâns 225 de susţinători pe platforma online Montevideo Decide, dar pentru studierea acestei propuneri este nevoie de 500 susţinători. Iniţiatorii demersului vor să aducă un omagiu vieţii lui Oscar Tabarez, care conduce din 2006 selecţionata Uruguayului. „Celeştii” au fost eliminaţi în sferturile de finală ale CM 2018 de către Franţa, scor 0-2. Pe esplanada în discuţie, din apropierea principalului bulevard al capitalei, a fost instalat un ecran uriaş, pe care mii de fani au putut urmări în direct meciurile Uruguayului la Cupa Mondială.

SURSA: AGERPRES

Oscar Washington Tabarez FOTO: EPA

Vrsaljko e indisponibil

FOTBAL. Sime Vrsaljko (26 de ani) nu va juca în semifinala cu Anglia. Fundaşul dreapta al Croaţiei a ieşit accidentat în sfertul de finală cu Rusia şi nu va putea fi recuperat până la ora partidei cu Anglia. Problema musculară a jucătorului e mai greu de rezolvat decât se credea iniţial şi fundaşul titular în toate meciurile de până acum nu se va afla pe teren.

În aceste condiţii, selecţionerul Dalic are la dispoziţie două variante. Prima ar fi introducerea lui Vedran Corluka în flancul drept, iar a doua e trecerea lui Domagoj Vida pe partea dreaptă şi trimiterea lui Corluka în centru.

Vestea bună pentru Dalic şi ai lui e că portarul Danijel Subasic, accidentat şi el contra Rusiei, va putea juca, urmând să fie recuperat după lovitura la coapsa dreaptă.

SURSA: MEDIAFAX

Sime Vrsaljko FOTO: EPA

„Croaţia nu se teme de nimeni”

Reprezentativele Angliei şi Croaţiei dispută astăzi a doua semifinală a CM 2018.

Căpitanul reprezentativei croate, Luka Modric FOTO: EPA

FOTBAL. Selecţionerul Croaţiei, Zlatko Dalic, a declarat înaintea semifinalei cu Anglia, programată astă seară, la Moscova, că meciul cu selecţionata Albionului se anunţă dificil, dar jucătorii săi nu se tem de nimeni.

„Suntem concentraţi pe Anglia, o echipă tânără, de foarte bună calitate, care s-a descurcat uşor cu Suedia, un adversar dificil. Ştim că şi Anglia ne analizează jocul. Îi respectăm, dar credem în forţele noastre şi nu ne temem de nimeni. Anglia are Premier League, un campionat mult mai puternic ca al nostru. Nu eram aşteptaţi să fim în semfinale, dar meritam să fim aici”, a declarat Dalic.

Selecţionerul croat a adăugat că pentru o ţară mică, această semifinală reprezintă deja un succes: „Suntem o ţară mică şi pentru noi era importantă să urcăm pe scara mondială. Înainte de semifinala de la Mondialul 1998, puţini oameni cunoşteau Croaţia şi a fost bine pentru promovarea unei ţări noi, independente. Tot ce se petrece în Croaţia, cu rezultatele noastre, este o nebunie. Oamenii sărbătoresc succesele noastre în stradă, ceea ce spune mult. Pentru noi e deja un succes că am ajuns aici. Ţări mari ca Argentina, Brazilia şi altele sunt deja în vacanţă. Dacă noi am fi beneficiat de banii Angliei, cine ştie câte trofee am fi avut în mâna noastră”, a afirmat Zlatko Dalic.

Nu se teme de oboseală

Croaţii au disputat până acum două meciuri cu prelungiri şi penalty-uri de departajare, în optimi, cu Danemarca şi în sferturi, cu Rusia, dar Dalic nu crede că jucătorii săi vor fi obosiţi în semifinala cu Anglia: „Nu a fost uşor să jucăm de două ori câte 120 minute. Câţiva jucători au mici probleme fizice, dar când eşti în semifinale ai o motivaţie, asta îţi dă o nouă forţă, o nouă energie”, a explicat selecţionerul Croaţiei.

Selecţionata Angliei are un palmares pozitiv în confruntările cu Croaţia (patru victorii, o remiză şi două înfrângeri). Cele două echipe s-au înfruntat o singură dată la un turneu final, la EURO 2004 din Portugalia, când englezii s-au impus cu 4-2 şi s-au calificat în sferturi. Prima victorie a croaţilor datează din preliminariile EURO 2008, la Zagreb (2-0).

În returul de la Londra, Croaţia s-a impus din nou (scor 3-2) şi Anglia, condusă atunci de selecţionerul Steve McClaren, a ratat calificarea la turneul final.

Au urmat apoi întâlnirile din preliminariile CM 2010, când Anglia a bătut Croaţia atât la Zagreb (scor 4-1), cât şi la Londra (scor 5-1).

SURSA: AGERPRES

„Sper că aceşti băieţi vor fi mult mai bine apreciaţi”

FOTBAL. Fostul portar Gordon Banks, unul dintre eroii Angliei la succesul de la CM 1966, a declarat că în cazul în care naţionala Albionului va cuceri un nou titlu mondial, Federaţia engleză (FA) ar trebui să-i trateze mai bine pe jucători faţă de cum a făcut-o cu generaţia sa.

Banks (80 ani) a declarat pentru Daily Telegraph că el şi colegii săi nu au primit o recunoaştere corectă pentru meritele lor după ce au învins Germania de Vest în finala de pe Wembley (scor 4-2 după prelungiri) din 1966. Anglia este la două meciuri de al doilea său trofeu mondial la Cupa Mondială, iar primul hop este semifinala cu Croaţia.

„Sper că aceşti băieţi vor fi mult mai bine apreciaţi de FA decât am fost noi. Aşa ar trebui, ar merita asta. FA nu a făcut nimic pentru noi. Am fost foarte dezamăgit de FA pentru că ar fi putut face ceva pentru noi”. Banks a povestit că el şi foştii coechipieri au fost nevoiţi să vândă din articolele şi suvenirurile dragi pentru a organiza reuniunile cu foştii campioni mondiali: „În cazul meu a fost tricoul. Asta a fost acum zece sau cincisprezece ani. Dar am încă medalia”, a spus Banks, care deţine 73 de selecţii la naţionala Albionului. Acele întâlniri erau organizate de Geoff Hurst, autorul unui hat-trick în finala din 1966, pentru că Federaţia engleză nu a dorit să se implice. Dar şi acestea au încetat după o perioadă, din cauza deceselor şi a problemelor de sănătate.

Legendarul portar englez Gordon Banks FOTO: EPA

SURSA: AGERPRES

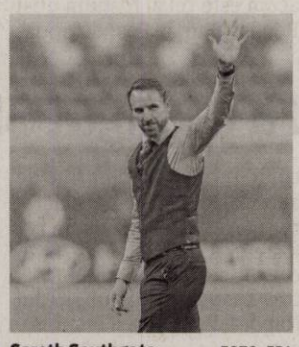

Gareth Southgate FOTO: EPA

Îmbrăţişează „Ţinuta Southgate”

FOTBAL. „Ţinuta Southgate” a fost îmbrăţişată rapid de o mare parte a suporterilor Angliei prezenţi la CM din Rusia, mulţi dintre aceştia fiind hotărâţi să poarte, în semn de simpatie şi susţinere pentru selecţionerul naţionalei Albionului, o vestă peste tricou, la partida contra Croaţiei, din semifinale. Gareth Southgate s-a remarcat din punct de vedere al îmbrăcăminţii, datorită vestei pe care o poartă întotdeauna pesta cămaşă.

Potrivit Reuters, fanii englezi care se îndreaptă în număr mare spre Moscova, pentru a asista la semifinala de miercuri seară, au denumit deja ziua meciului „miercurea vestei”, în semn de respect faţă de tehnicianul naţionalei, urmând să poarte acest accesoriu pe parcursul confruntării de pe stadionul Lujniki. Potrivit reprezentanţilor unui important retailer din Londra, numărul de veste vândute de la începutul turneului final s-a dublat, „modelul Southgate” fiind copiat de tot mai mulţi britanici.

SURSA: AGERPRES

Salută triumful echipelor europene

FOTBAL. Preşedintele UEFA, Aleksander Ceferin, nu este surprins de faptul că toate cele patru echipe calificate în semifinalele CM 2018 provin de pe bătrânul continent. „Nu sunt surprins, deoarece fotbalul este organizat diferit în Europa. Există mai multă infrastructură, mai mult staff tehnic. Noi lucrăm într-un mod total diferit şi această diferenţă va creşte tot mai mult în fiecare an”, a declarat Ceferin în cursul unei conferinţe de presă pe care a susţinut-o la Riga, capitala Letoniei. Ultima ţară din afara Europei care a cucerit titlul de campioană a lumii a fost Brazilia, în 2002. De atunci, coroana mondială a revenit, pe rând, Italiei (2006), Spaniei (2010) şi Germaniei (2014), iar anul acesta, titlul va fi atribuit uneia dintre cele patru selecţionate europene din careul de aşi: Belgia, Franţa, Anglia sau Croaţia. „Acum sunt foarte relaxat, pentru că una dintre echipele noastre va câştiga finala”, a mai spus preşedintele UEFA.

SURSA: AGERPRES

Aleksander Ceferin FOTO: EPA

Cele mai bune rezultate se obțin când îi ai alături pe cei mai buni din domeniu. Împreună suntem mai puternici!

Maschio Gaspardo România

Telefon: 0257 30 70 30 / Fax: 0257 30 70 40 / maschioresurseumane@yahoo.com / www.maschio.ro / fb.com/Maschio.Gaspardo.Romania

(5534 - H 640068)

Policlinica dr. Turcin

Ep. Roman Ciorogariu nr 52 Arad, ☎ 0257/285510,
e-mail: policlinicaturcin@gmail.com http://www.policlinicaturcin.ro

Policlinica DR. TURCIN oferă:

- Cardiologie (EKG, Ecografie cardiacă)
- Dopler vascular, Holter EKG si TA, Test de efort,
- Oftalmologie adulți si pediatrie (testare vedere de la 6 luni, chirurgia cataractei de la 1.200 RON, câmp vizual, optica medicală)*
- ORL adulți și pediatrie (videoendos-copie, testări alergologice)*
- pneumologie
- gastroenterologie
- neuropsihiatrie
- medicină de familie
- ecografii generale
- analize Siguranța Circulației.
- ginecologie
- transport medical

*consultațiile la ORL, Oftalmologie și Psihiatrie sunt GRATUITE cu bilet de trimitere de la medicul de familie (5673 - H 640061)

Societatea noastră

IAMA AGRI & CO SRL

cu sediul in Arad, care are ca obiect de activitatea productia de capsuni proaspete, pe tot parcursul anului, cat si prelucrarea lor.

IamaAgri Strawberry Factory
www.iamaagri.com
office.iama.agri@gmail.com

ANGAJEAZĂ:

INGINER AGRONOM/HORTICOL

Candidatul ideal:

- Disponibilitate de a lucra într-un mediu dinamic cu program de muncă variabil și termene limită de executie;
- Deschidere catre nou, catre invatare continuă.
- Abilități excelente de comunicare;
- Obligatoriu scris si vorbit în limba engleză și optional maghiară sau italiană.
- Permis de conducere categoria B; masina personala constituie un avantaj.
- Abilități operare calculator, în special pachetul Microsoft Office;

Descrierea job-ului:

- Identifica bolile, daunatorii cat si eventualele carente ale capsunului si planifica impreuna cu consultantul/managmentul societatii tratamentele
- Participa la planificarea lucrarilor de infiintare si intretinere culturii de capsun si verifica periodic realizarea acestora
- Participa la planificarea activitatii fermei
- Colecteaza zilnic diferite date privind activitatile desfasurate in cadrul fermei
- Completeaza documente de natura operationala pentru societate
- Verifica periodic situatia stocurilor existente in cadrul fermei
- Raporteaza etapele de dezvoltare si productie a culturilor catre superiori
- Coordoneaza activitatea personalului auxiliar si a muncitorilor din cadrul fermei
- Indeplinirea altor sarcini, la cererea superiorilor ierarhici;

CV-urile se trimit pe adresa de e-mail: **office.iama.agri@gmail.com** (8860)

FIRMĂ DE SECURITATE ANGAJEAZĂ:

AGENȚI DE SECURITATE

FEMEI și BĂRBAȚI, program de lucru 12/24, 12/48.

Oferim tichete de masă < 15 lei> pe tură și toate sporurile conform legii, asigurăm transport la locul de muncă.

Informații la tel. **0257/287-792**, sau pe strada **NELU ARISTIDE DRAGOMIR NR. 28.** (8908)

ANGAJĂM:

- **STIVUITORIST** și **MANIPULANT MARFĂ** pentru depozit alimentar;
- **ȘOFER** posesor de carnet de conducere categoria C si E.

OFERIM SALAR MOTIVANT.

Pentru detalii, sunați la: ☎ **0725.896.819** sau transmiteți CV-ul dvs. la adresa: **office@mauriziaro.ro** (8870 - H 59676)

GARSONIERE

- **A A** Achiziționez garsonieră, apartament 1 cameră, cash, ☎0746.055.126, ☎0755.483.216. 16025

AP.2 CAMERE-ARAD

- **A A** Achiziționez apartament 2,3,4 camere, cash, ☎0746.055.126, ☎0755.483.216. 16027
- **Vând apartament** 2 camere, amenajat, etaj I, str. Liviu Rebreanu, prețul 45.000 Euro, negociabil, 0741.158.777. 60807

AP.3 CAMERE-ARAD

- **Vând apartament** 3 camere semidecomandat, etaj 3, Micălaca. Fără credit ipotecar. Tel. 0751.967.080, 0726.587.654. 55961
- **Vând apartament** 3 camere, str. Bușteni 120 mp, o baie, garaj, etaj III, prețul 68.000 Euro, negociabil, 0741.158.777. 60802
- **Vând apartament** 3 camere, decomandat, parter înalt, prețul negociabil, ☎0741.158.777. 60803

CASE-ARAD

- **Casă mansardată** Grădiște, 8 camere, 3 băi, garaj, 2 apartamente, 0722.257.409. 56374
- **Ocazie! Vânzare** în Poltura pe Poetului casă mare, teren 5.223 mp, toate utilitățile, 130.000 Euro, negociabil, 0747.125.134. 49742
- **Vând casă** cu 4 corpuri 1.500 mp, gard beton, toate utilitățile, ideal pentru mai multe familii, pretabil firmă, policlinică etc., situată în Aradul Nou, ☎0730.922.086. 55065

CASE DE VACANȚĂ-JUD ARAD

- **Vând casă** de vacanță nr. 1058 Covăsânț deal, 2 camere, bucătărie, coridor, terasă acoperită, pivniță, curte 1.000 mp, 8.000 Euro, negociabil. Telefon 0257/280676. 59633

VILE-ARAD

- **Vând vilă** mare în Ghioroc, pivniță+3 nivele, cu garaj, living, bucătărie, 5 dormitoare, 5 băi, terasă mare, grădină cu vie și pomi fructiferi. Preț negociabil la vedere. Tel. 0740.512.942. 39966

TERENURI JUDEȚ

- **Cumpăr teren** arabil la Vladimirescu, Horia, Șiria, Pecica, Șeitin, Nădlac. Telefon 0735.627.854. 60799
- **Vând teren** arabil la Pecica 2,62 ha 4.500 Euro/ ha, zona Bodrog, 0722.606.527. 60800

IMOBILE CHIRII

- **Închiriez apartament** central, 2 camere, etaj II, mobilat, modern, prețul 250 Euro/ lună, 0741.158.777. 60806
- **Caut să** închiriez apartament 2-3 camere (termotecă) mobilat, Podgoria- Grădiște, 0756.495.174. 60801

OFERTE LOCURI DE MUNCĂ

- **Angajăm șoferi** C+E curse interne tur-retur. Telefon 0744.376.432. Interviu: str. Ștefan Zarie nr. 65.
- **Angajăm băieți** și fete pentru magazin alimentar. Tel. 0758.796.951.
- **Angajez șofer,** brutar, ambalator pâine, vânzătoare Piața Fortuna, Aradul- Nou, ☎0746.354.358.
- **Angajez lăcătuși** și sudori calificați pentru confecții metalice, Arad, ☎0727.305.133.
- **Depozit de** logistică angajează stivuitoriști și manipulanți. Tel. 0733.103.684. 52495

PROIECT FINANȚAT DE UNIUNEA EUROPEANĂ
MINISTERUL AGRICULTURII ȘI DEZVOLTĂRII RURALE
LEADER
AFIR împreună creștem satul românesc

ASOCIAȚIA GRUPUL DE ACȚIUNE LOCALĂ PODGORIA MINIȘ-MĂDERAT

Comuna ȘIRIA, strada Regiment 85 Infanterie, nr. 162, jud. Arad,317340
Tel: 0257-384040; Fax: 0257-531449
E-mail: galpodgoriaminismaderat@yahoo.ro;
Web: www.galpodgoriaminismaderat.ro

GAL Podgoria Miniș - Măderat

COMUNICAT DE PRESĂ

Asociația Grupul de Acțiune Locală "Podgoria Miniș-Măderat" anunță lansarea unui apel de selecție pentru primirea de proiecte în cadrul Strategiei de Dezvoltare Locală

Asociația Grupul de Acțiune Locală (GAL) "Podgoria Miniș-Măderat", beneficiară a unui contract de finanțare încheiat cu Agenția pentru Finanțarea Investițiilor Rurale în cadrul Măsurii 19 LEADER, a PNDR 2014-2020, pentru implementarea sub-măsurilor 19.2 și 19.4 anunță pe toți cei interesați că a deschis apelul pentru depunerea de proiecte cu finanțare nerambursabilă în cadrul **măsurii 1.2 / 6B - „Investiții în sectorul public pentru dezvoltarea teritoriului Gal Podgoria Miniș-Măderat"**, începând cu data de ***17.07.2018***, termenul limită pentru primirea acestora fiind ***24.08.2018***.

Fondurile disponibile pentru **Măsura 1.2 / 6B - „Investiții în sectorul public pentru dezvoltarea teritoriului Gal Podgoria Miniș-Măderat"** sunt de **646.712,4 euro.**

Suma maximă nerambursabilă care poate fi acordată pentru finanțarea unui proiect din cadrul măsurii 1.2/6B este de **95.000 euro**.

Intensitatea sprijinului nu poate depăși intensitatea aprobată de către DGDR AM PNDR pentru măsura în cauză, prin aprobarea Strategiei de Dezvoltare Locală (SDL) - aceasta fiind de 100% din cheltuielile eligibile pentru proiectele de utilitate publică.

Solicitanții eligibili în cadrul acestei măsuri sunt: comune și orașe din teritoriul GAL Podgoria Miniș-Măderat, asociațiile acestora – ADI-uri, conform legislației naționale în vigoare; asociații și fundații (ONG-uri) cu sediul social/secundar în teritoriul GAL Podgoria Miniș-Măderat autorizate/constituite juridic la momentul depunerii cererii de finanțare; entități publice și/sau private care au în obiectul de activitate organizare evenimente, care îndeplinesc condițiile de eligibilitate.

Mai multe informații puteți afla consultând pagina noastră de internet www.galpodgoriaminismaderat.ro sau scriindu-ne la adresa de e-mail galpodgoriaminismaderat@yahoo.ro.

Vă așteptăm și la sediul nostru situat în comuna ȘIRIA, strada Regiment 85 INFANTERIE, nr. 162, jud. Arad, cod poștal 317340. (8905 - H 910762)

ARAD ONLINE
www.aradon.ro

CAUTĂ pentru muncă în Germania
electrician, vopsitor și muncitori necalificați
în construcții.
(H 56887)
Detalii la telefon: **0726.974.747**

ELNET SECURITY
Protecting People and Places

ELNET SECURITY angajează urgent
AGENȚI DE PAZĂ
(barbati, femei) pentru obiectiv industial Leoni Arad, program de lucru în ture: 12/24, 12/48.
Salariu net **8 lei/ora** și **transport gratuit.**
☎ **0735.188.865**

- lucrări de construcții civile și industriale;
- instalații aferente construcțiilor;
- lucrări de aducțiune apă și sisteme de canalizare;
- lucrări de drumuri și poduri.
- execuție și montaj case prefabricate tip sandwich conform descrierilor tehnice și de execuție „STANDARD" și „PREMIUM";
- execuție și montaj blocuri pe structură de lemn conform descrierii atașate;
- proiectare și execuție șarpante/acoperișuri din lemn în sistem MYTEK;
- execuție și montaj grinzi încleiate lamelar;
- execuție și montaj produse derivate din lemn (scări, terase, copertine, contrafise, căpriori, filigorii, căsuțe de gradină, pergole etc.)

(4732)
ARAD, CENTURA DE NORD, DN 7, KM 541+100
TELEFON: 0357-100-051
E-MAIL: amahousem@yahoo.com
AMA HOUSE

Găluşte în felurite chipuri

Unii au auzit până acum doar despre găluştele din supe şi s-au delectat numai cu formele lunguieţe ale acestora. Alţii, mai tradiţionali, cunosc şi găluştele cu prune, iar curioşii au gustat măcar o dată acest preparat sub formă de papricaş. Însă cam aici se opreşte lista de reţete cu găluşte pe care le prepară majoritatea gospodinelor. Totuşi, ea poate fi mult mai generoasă cu puţin mai multă imaginaţie şi spor în bucătărie.

Găluşte cu ciuperci şi mărar

INGREDIENTE: 1 kg cartofi, 100 g griş, 100 g amidon de cartofi, 5 ciuperci mari, 1 ceapă medie, mărar proaspăt, sare, piper, 1 lingură cu ulei de măsline.

MOD DE PREPARARE: Cartofii se pun la fiert în coajă. Ciupercile şi ceapa se mărunţesc bine şi se călesc în ulei împreună cu sare şi piper după gust. Cartofii se descojesc, se pasează, se adaugă făina de cartofi şi grişul şi se frământă bine. Din compoziţie se formează bile în mijlocul cărora se pune o lingură cu compoziţie de ciuperci. Se pune apă la clocotit şi se adaugă găluştele pe rând. Se scot când ies la suprafaţă. Se servesc cu mărar, ca garnitură.

Cu brânză de vaci şi sos de roşii

INGREDIENTE: 200 g brânză de vaci scursă, 1 ou, 150 g făină sau mai mult, 200 g brânză aromată, la alegere, 1-2 linguri cu ierburi aromate tocate, sare, piper, ulei de măsline. Pentru sos: 1 kg roşii proaspete opărite şi descojite sau 1 conservă cu roşii în bulion, 1 lingură cu ulei, 1 ceapă, 5 căţei de usturoi, busuioc, cimbru, 2 foi de dafin, 1 linguriţă cu zahăr, sare, piper, 1 lingură cu vin.

MOD DE PREPARARE: Pentru sos, se călesc ceapa şi usturoiul tocate mărunt, apoi se adaugă roşiile tăiate cubuleţe, plantele aromatice, sare, piper, zahăr şi vinul. Se fierbe până când scade la consistenţa dorită şi se poate pasa pentru a fi mai fin.

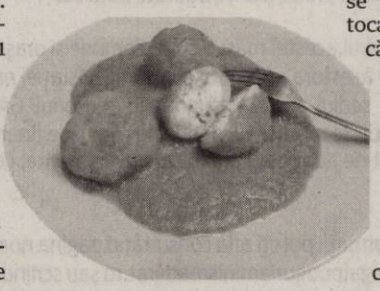

Pentru găluşte, se frământă un aluat din brânza de vaci, ou, sare, piper şi făină. Brânza aromată se mărunţeşte şi se combină cu verdeţurile tocate foarte fin. Se rup bucăţi din aluat, se umplu cu compoziţia de brânză şi se formează găluşte. Se ung cu ulei şi se pun într-o oală în care clocoteşte apă. Se scot la câteva minute după ce se ridică la suprafaţă. Se pun apoi în sos şi se mai dau într-un clocot.

Găluşte de caşcaval

INGREDIENTE: 1 linguriţă cu unt, 4 linguri cu caşcaval ras, 1 felie de pâine, 1 lingură cu lapte, 1 lingură cu făină, 3 ouă, sare.

MOD DE PREPARARE: Miezul de pâine se înmoaie în lapte şi se stoarce. Se freacă untul cu caşcavalul, se adaugă miezul de pâine, gălbenuşurile şi două dintre albuşuri bătute spumă, apoi se pun făina şi sarea. Se freacă bine, se formează găluşte şi se fierb. Se pot servi în supă, sau separat.

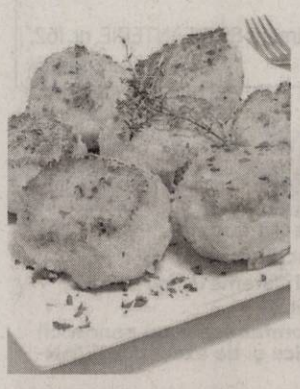

Găluşte de mămăligă

INGREDIENTE: 300 g mălai, 50 g unt, 80 g caşcaval, 30 g telemea rasă, 1 ceapă mare, 400 g ciuperci, 50 ml vin alb, 50 ml lapte, sucul de la 1/2 lămâie, 2 gălbenuşuri, 70 g miez de pâine, 1/4 linguriţă cu cimbru, ulei, sare, piper, ulei pentru călit.

MOD DE PREPARARE: Ceapa tocată se călește în ulei, apoi se adaugă ciupercile tăiate cubulețe, sare, piper și cimbru. Se stinge cu vin și suc de lămâie și se lasă pe foc până scade. Se dă deoparte, se adaugă brânzeturile mărunțite și se amestecă bine. Se face o mămăligă tare în care se încorporează untul. Se formează apoi găluște, se scobesc cu linguriţa, se pune compoziție de ciuperci și se astupă cu mămăligă, formându-se bile. Se tăvălesc prin miezul de pâine înmuiat în lapte și amestecat cu cele două gălbenușuri bătute, apoi se călesc în ulei încins.

De griş, cu gem, dulceaţă sau miere

INGREDIENTE: 200 g griş, 700 ml iaurt lichid, 2 ouă, 6 linguri cu zahăr, 150 g pesmet, 50 g unt, vanilie, sare, gem, dulceaţă sau miere.

MOD DE PREPARARE: Iaurtul se pune la fiert, se adaugă 4 linguri cu zahăr, vanilie, sare şi ouăle bătute şi se amestecă mereu. Când începe să fiarbă se pune grişul, puţin câte puţin, şi se amestecă încontinuu cu telul. Când grişul începe să se îngroaşe se ia vasul de pe foc. Într-o tigaie se topeşte untul, se pun pesmetul, cele două linguri cu zahăr rămase şi se rumeneşte puţin. Se formează găluşte rotunde din compoziţia de griş şi se tăvălesc prin pesmet. Se servesc calde, cu gem/dulceaţă sau cu miere.

Apetisantele găluşte cu prune şi pesmet

INGREDIENTE: 1 kg de cartofi, 1/2 kg de făină, o linguriţă de sare, un ou, 5 linguri de ulei pentru aluat şi două pentru prepararea pesmetului, 1/2 kg prune, 250 g pesmet, 200 g de zahăr.

MOD DE PREPARARE: Se pun cartofii la fiert, în coajă, cu puţină sare, apoi se lasă să se răcească şi se curăţă. Se dau pe răzătoare, se adaugă oul, uleiul şi sarea, apoi se amestecă bine. Se pune treptat făina şi se frământă până se încorporează, apoi se întinde o foaie. Se taie cerculeţe cu ajutorul unui pahar şi în fiecare din ele se înveleşte o jumătate de prună. Se prăjeşte pesmetul, în două linguri de ulei, apoi se adaugă zahărul. Găluştele se pun la fiert circa 10 minute în apă clocotită, iar când se ridică la suprafaţa apei se scot şi se trec prin pesmetul cu zahăr.

Din brânză dulce şi fructe de sezon

INGREDIENTE: 500 g brânză dulce, 180 g griş, 150 g unt, 250 g făină, 4 ouă, sare, 500 g bucăţi de fructe (prune, caise, vişine şi altele), pesmet, zahăr pudră, frişcă şi ciocolată neagră.

MOD DE PREPARARE: Se face un aluat din brânză, gălbenuşuri, griş, făină, sare şi albuşuri bătute spumă. Se formează găluşte în care se pune cât o bucată de fruct şi se fierb în apă clocotită cu un praf de sare. Pesmetul se rumeneşte în unt, iar găluştele se trec prin acesta după care se pudrează cu zahăr. Se servesc cu frişcă şi ciocolată neagră topită. **POFTĂ BUNĂ!**

STIL DE VIAŢĂ

Adela Ciolocoi

nutriţionist, dietetician

Sistemul digestiv, important pentru sănătate

Organismul uman este alcătuit din mai multe sisteme, cardiovascular, limfatic, respirator, nervos, digestiv - toate la fel de importante în fiziologia umană. Un sistem cheie îl reprezintă sistemul digestiv, care începe cu gura - unde are loc masticaţia - şi se încheie cu eliminarea materiilor fecale - pe care este necesar să o avem în fiecare zi. Atunci când sistemul digestiv este compromis, organismul nu mai poate absorbi elementele nutritive şi nici să elimine deşeurile zilnice. Constipaţia, balonarea, diareea, refluxul gastroesofagian, pielea îmbâcsită, oboseala cronică, neputinţa de a slăbi sunt, toate, simptome ale unui sistem digestiv care nu funcţionează optim. Dacă vă confruntaţi cu simptomele amintite, iată ce puteţi face:

> Când sistemul digestiv este compromis, organismul nu mai poate absorbi elementele nutritive şi nici să elimine deşeurile zilnice

1. **Hidrataţi-vă corespunzător,** cu cât colonul este mai hidratat, cu atât este mai sănătos. Aveţi grijă cu băuturile diuretice, cum ar fi cafeaua, ceaiul negru şi băuturile carbogazoase, pline de zahăr.

2. **Includeţi fibrele solubile şi insolubile în dietă.** Fibrele insolubile ajută la golirea intestinului gros şi previn constipaţia. Împrieteniţi-vă cu legumele cu frunze verzi, cereale integrale, nucile, seminţele. Fibrele solubile se dizolvă parţial în apă, ajutând la reducerea colesterolului şi împiedicând eliberarea rapidă a zaharurilor în sânge. Le regăsim în căpşuni, mere, cartofi dulci, portocale, quinoa, fulgi de ovăz. Seminţele de in conţin ambele tipuri de fibre şi ajută la reglarea tranzitului intestinal. Se recomandă o lingură pe zi.

3. **Faceţi sport.** Pe lângă numeroasele beneficii, exerciţiile fizice ajută intestinul gros să funcţioneze normal.

4. **Încercaţi sa adăugaţi clorofilă** în regimul alimentar - clorofila fiind substanţa care dă culoarea verde plantelor. Diverse studii arată că suplimentele cu clorofilă reduc constipaţia în rândul celor vârstnici.

5. **Nu uitaţi de alimentele fermentate** (borş, moare de varză , murături fără oţet, iaurt, kefir - făcute în casă). Bacteriile benefice din sistemul digestiv sunt responsabile de: digerarea hranei, absorbţia nutrienţilor, eliminarea deşeurilor, îndepărtarea bacteriilor dăunătoare.

redactia.jurnalaradean@informmedia.ro

Umplute cu carne tocată

INGREDIENTE: 500 g cartofi, 250 g făină, 1 ou, 2 linguri cu lapte, sare, 1 ceapă, 20 g unt pentru călit, 300 g carne tocată, 1 linguriţă cu maghiran proaspăt, pătrunjel verde tocat, piper.

MOD DE PREPARARE: Cartofii se fierb cu coajă, apoi se descojesc şi se pasează. Se combină cu făina, laptele, oul şi sare, se frământă bine într-un aluat.

Ceapa se mărunţeşte, se călește, se adaugă carnea tocată, sare şi piper şi se lasă să se rumenească. Se scurge de grăsime şi se combină cu verdeaţa tocată. Se formează găluşte care se umplu cu compoziţia de carne şi se fierb în apă clocotită.

DECESE

Cu inimile îndoliate, cu sufletele cernite ne luăm rămas bun de la cel care a fost iubitul nostru soţ, tată, bunic, socru, cuscru şi frate,

SAULIUC IOAN

în vârstă de 78 ani.

Înmormântarea va avea loc astăzi, 11 iulie 2018, ora 13 la Casa Funerară Kuki din Grădişte. Dumnezeu să-l odihnească!

Familia îndoliată

Cu tristeţe în suflet anunţăm încetarea din viaţă **la vârsta de 92 ani a celui care a fost soţ, tată, bunic şi străbunic, plt.adj.şef.**

EŞANU DUMITRU.

Înmormântarea va avea loc joi, 12 iulie 2018, ora 14,00 la Cimitirul din Livada.

Familiile Eşanu şi Giurgiu îndoliate

Cu durere în suflet anunţăm decesul celei care a fost mamă, soacră, bunică şi străbunică,

COARDOŞ IRINA,

în vârstă de 84 ani.

Înmormântarea va avea loc astăzi, 11 iulie 2018, ora 13,00 la Cimitirul Eternitatea.

Fam. îndoliată Nicola Doina şi Petru

Cu inimile îndoliate, cu sufletele cernite ne luăm rămas bun de la cel care a fost iubitul nostru soţ, tată, socru, bunic, cuscru şi frate,

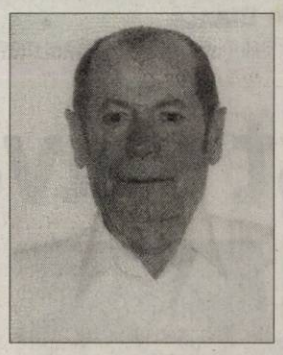

PAP EMERIC,

în vârstă de 75 ani.

Înmormântarea va avea loc astăzi, 11 iulie 2018, ora 15,00 la Cimitirul Eternitatea (UTA).

Familia îndoliată

CONDOLEANŢE

Te vom păstra în sufletele noastre şi nu te vom uita niciodată tăticule scump,

IMI.

Dumnezeu să te odihnească în pace!

Fiicele Laura şi Avi cu familiile

Te voi păstra în inima şi sufletul meu iubitul meu soţ,

IMI.

Nu te voi uita niciodată. Dumnezeu să te ocrotească şi să te odihnească în pace!

Soţia Tiţa

MULŢUMIRI

Niciodată nu suntem pregătiţi pentru plecarea cea mare. Atunci când omul lângă care am păşit prin viaţă timp de 46 ani a plecat brusc spre veşnicie, am rămas cu un gol imens care nu va putea fi umplut vreodată. Mulţumesc preoţilor, rudelor, prietenilor, vecinilor, colegilor şi cunoştinţelor care prin prezenţă, telefoane, flori şi lacrimi au fost alături de mine în momentele grele ale despărţirii de cel care a fost soţul meu,

PETRU URSUŢ,

fost angajat al Uzinei de Vagoane Arad.

Dumnezeu să-l odihnească în pace!

Soţia Tatiana Ursuţ

COMEMORĂRI

S-au scurs 6 luni de când scumpa noastră fiică, soţie, mamă şi soră,

RUŞTI CLAUDIA (CIOTIRLA)

a plecat de lângă noi, lăsând lacrimi, durere şi suspine. Ziua de 11 ianuarie va rămâne cea mai tristă zi din viaţa noastră. Puiul meu drag, îmi pun zi de zi întrebarea de ce te-a luat Dumnezeu aşa de devreme? Mami dragă, nimeni nu va înţelege ce greu este să-ţi pierzi copilul. Lacrimile nu vor înceta să curgă de pe obrazul meu pe tristul tău mormânt.

Cât ai trăit te-am iubit, cât vom trăi, te vom plânge. Fie ca Bunul Dumnezeu să te aibă în grija lui!

Mami, tati, soţul, copii şi surorile cu familiile lor

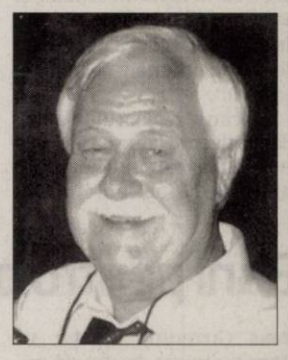

Astăzi, 11 iulie se împlinesc 7 ani de când a plecat de lângă noi scumpul meu soţ şi tată,

CLAUS PEDASCHUS.

Dumnezeu să-l odihnească în pace!

Te plânge soţia Silvia cu copiii

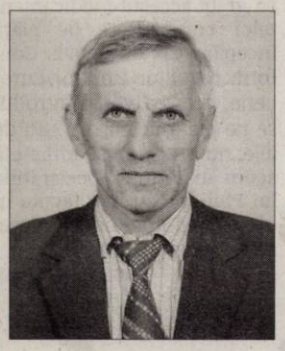

Cu sufletele pline de dor şi tristeţe, comemorăm 6 luni de când ne-a părăsit iubitul nostru soţ şi tată,

STAN CORNELIU

– fost maistru la Turnătoria Strungul.

Parastasul şi sfinţirea monumentului vor avea loc la mormânt, la Cimitirul Eternitatea – UTA, astăzi 11 iulie 2018, ora 11:00. Vei rămâne veşnic în inimile noastre.

Soţia Livia, fiica Cornelia cu ginerele Bertho din Germania

• **Angajăm asistentă** la cabinet de dermatologie. Informaţii tel: 0722.315.669.

• **Hotel trei stele**, situat în zona centrală, angajează cameristă (femeie la curăţenie). Se asigură salarizare motivantă. Telefon: 0744.608.032.

• **Societate de** pază angajează agenţi pază şi dispeceri. Tel. 0741.440.831.

PRESTĂRI SERVICII

• **Acoperişe tablă** Lindab, dulgherie, ţiglă ceramică, jgheaburi, burlane, 0738.229.888, 0743.443.473. 51384

• **Executăm acoperişe** orice tip, reparaţii, jgheaburi, burlane, faţade. Telefon 0757.861.058. 55101

• **Executăm acoperişe,** orice tip de reparaţii la acoperişe, etc., 0752.870.977. 51383

• **Reparăm acoperişuri,** schimbăm leţuri acoperişuri vechi, montăm ţiglă ceramică, 0728.401.909. 55079

• **Reparăm acoperişuri,** montăm Lindab sau ţiglă, dulgherie. Preţuri avantajoase, 0735.034.521. 55082

CONSTRUCŢII

• **Aduc balast,** nisip, sort, pământ, ridic moloz, mraniţă, lemne, ☎0747.206.371. 46188

• **Aduc la** domiciliul clientului nisip, balast, sort, griblură, ☎0745.237.099. 52475

AUTO STRĂINE

• **Vând BMW** 320 TDI, 2003, consum redus, 3.900 Euro/negociabil, ☎0759.016.167. 56007

• **Vând Mercedes** C180 benzină, 2003, CPC 1998, 3.300 Euro/negociabil, ☎ ☎0759.016.167. 56006

PIERDERI

• **La data** de 2.07.2018 pierdut plăcuţă B02AWS. 60796

• **Pierdut certificat** constatator emis la data de 13.04.2005 aparţinând SC Artiz Vest SRL, eliberat de ORC Arad. Îl declar nul. 60811

• **Pierdut certificat** de membru seria AR nr. 0399 eliberat de O.A.M.G.M. Filiala Arad pe numele Dronca Nicoleta- Lena. 60785

• **Pierdut legitimaţie** de handicap eliberat de D.G.A.S.P.C. Arad pe numele Crişan Ileana. O declar nulă. 60776

• **Pierdut 3** certificate constatatoare: 41569/ 15.11.2006- punct lucru; 3150/ 20.01.2009- sediu; 41569/ 15.11.2006- terţi, aparţinând SC Igniserv SRL, J02/509/1997, CUI 9892787. Le declar nule. 60784

LOCURI DE VECI

• **Vând două** locuri de veci, Cimitirul Eternitatea- UTA. Tel. 0722.504.378. 56428

• **Vând 3** locuri de veci în Cimitirul Eternitatea. Tel. 0357- 424.935. 59634

ÎMPRUMUTURI FINANCIARE

• **IFN acordă** credite de nevoi personale angajaţilor şi pensionarilor, ☎0729.660.774.

DIVERSE

• **Cumpăr pene** de gâscă noi şi vechi la domiciliu. Plata pe loc. Telefon 0757.191.250. 48209

SERVICII FUNERARE

CASA FUNERARĂ RO STYL

str. **COCORILOR** nr. **27**

(între cimitirele **Eternitatea** şi **Pomenirea**)

OFERĂ:

- **GRATUIT SĂLI DE PRIVEGHI** (capele).
- **SĂLI PENTRU POMENI**, cu meniu la alegerea clientului.
- **SICRIE** şi **RESPETE** produse de firma noastră, la **PREŢ REDUS**.
- **GRATUIT** pregătim dosarul pentru ridicarea ajutorului de înmormântare.

tel. 0728 690 120 / 0728 690 121

www.casafunerara-arad.ro (558185)

• **Vând cazane** ţuică de diferite mărimi. Telefon 0732.988.424. 60481

• **Vând cazane** ţuică diferite mărimi, preţ avantajos. Telefon 0757.620.644. 59635

• **Vând uşi** exterior englezeşti antifonate, antiefracţie cu vitralii, geamuri noi securit, electrocasnice noi şi second hand, anvelope. Repar electrocasnice. Lipova 0744.796.542. 55579

Mica publicitate 0257-210.775

• **Vând cazane** ţuică diferite mărimi la preţ bun. Telefon 0755.315.881. 60812

CABINET INDIVIDUAL DE INSOLVENTA GRIGORIE FLORIN
Practician in Insolventa
VINDE PRIN LICITATIE PUBLICA CU STRIGARE URMATOARELE BUNURI APARTINAND DEBITOAREI SC INTER FOOD SRL:

Autoturism BMW X1 – disel, an fabricatie 2012, aproximativ 120.482 km, la pretul de 10.600 euro
Autoturism Land Rover Discovery 4– diesel, an fabricatie 2012, aproximativ 188.225 km, la pretul de 18.700 euro
Autoturism Opel Insignia - diesel, an fabricatie 2012, aproximativ 92.482 km, la pretul de 8.000 euro
Autoutilitara MAN tip LE 8180 Frigo – diesel, an fabricatie 2003, aproximativ 522.577 km, la pretul de 2.800 euro
Autoutilitara MAN tip LE 8180 Frigo – diesel, an fabricatie 2003, aproximativ 547765 km, la pretul de 2.700 euro
Autoutilitara MAN tip LE 8180 Frigo – diesel, an fabricatie 2003, aproximativ 530.000 km, la pretul de 2.800 euro
Autoutilitara Mercedes Benz 814 – diesel, an fabricatie 1996, aproximativ 447.062 km, la pretul de 2.400 euro
Autoutilitara Iveco Daily – diesel, an fabricatie 2006, aproximativ 386.393 km, la pretul de 3.500 euro
Autoutilitara Iveco Daily – diesel, an fabricatie 2006, aproximativ 425.171 km, la pretul de 3.300 euro
Autoutilitara Fiat Doblo – diesel, an fabricatie 2004, aproximativ 300.000 km, la pretul de 1.600 euro
Autoutilitara Mitsubishi L200 – diesel, an fabricatie 2003, aproximativ 254.765 km, la pretul de 3.600 euro
Rezervor combustibil 20MC la pretul de 46.463 lei
Lista completa a bunurilor poate fi consultata la sediul lichidatorului judiciar.
Licitatia se va tine in data de 11.07.2018, ora 14, la sediul lichidatorului judiciar, situat in Arad, Str.Ghe. Lazar, nr.16 ap.2 Jud. Arad. In cazul in care bunurile nu vor fi adjudecate, in data de 16.07.2018, se va organiza o noua licitatie in aceleasi conditii.
Cei care doresc sa participe la licitatie trebuie sa cumpere regulamentul de vanzare si sa achite pana in preziua licitatiei garantia de participare care este de 5% din pretul de pornire al licitatiei + TVA.
Informaţii suplimentare la tel. 0722654664, fax 0257-256250 sau la sediul profesional al lichidatorului judiciar situat in Arad, str. GHE.Lazar, nr.16, ap.2, jud. Arad. (8894 - H 60474)

R.N.P. — Romsilva Direcţia Silvică Arad, OCOLUL SILVIC LIPOVA cu sediul in loc. Lipova, str. Făget, nr. 13, jud. Arad în calitate de administrator fond forestier al comunelor: Bata, Şiştarovăţ, Lipova, Ususau, Frumuşeni şi Zăbrani, titulari al planul
"STUDIU DE AMENAJARE A PĂDURII COMUNALE BATA, ŞIŞTAROVĂŢ, LIPOVA USUSĂU, FRUMUŞENI ŞI ZĂBRANI"
amplasat pe raza judeţului Arad, aduce la cunoştinţa publicului că decizia etapei de încadrare conform H.G. nr. 1076/2004, este acea de adoptare a planului fără aviz de mediu. Propunerile de reconsiderare ale deciziei se vor transmite în scris, în termen de 10 zile calendaristice de la publicarea anunţului, la sediul APM Arad, din Arad, str. Splaiul Mureş, FN, jud. Arad. (8906)

SC TÂRGURI, OBOARE ŞI PIEŢE SA
cu sediul în Arad, Piaţa Mihai Viteazul nr. 13
organizează licitaţie, în data de 24.07.2018, orele 1200, în vederea atribuirii locaţiunii:
GHERETA 7 FAZA I DIN PIAŢA MIHAI VITEAZUL.
Documentaţia de atribuire conţinând caietul de sarcini poate fi obţinută contra sumei de 50 lei, de la sediul SC Tîrguri, Oboare şi Pieţe SA din Arad, Piaţa Mihai Viteazul nr. 13, în zilele de luni-vineri, orele 8-14.
Dosarele de înscriere la licitaţie vor fi depuse la sediul societăţii din Arad, Piaţa Mihai Viteazul nr. 13, până la data de 24.07.2018, orele 1000.
Informaţii suplimentare la nr. telefon. ***0257/250056***. (8907)

EVIDENŢIAZĂ-TE!

Text: **DATA apariţiei:**.....

.....

.....

.....

.....

.....

.....

.....

Talon valabil până în 30 septembrie 2018

Date personale:

Nume şi Prenume:

Telefon:

Buletin de identitate:

TALON + PREŢUL CATEGORIEI AFERENTE

Anunţurile se preiau zilnic, la ghişeu, până în ora 16[00], după această oră, se pot prelua doar prin intermediul sistemului online de preluare al anunţurilor disponibil pe www.jurnalaradean.ro . Anunţurile de mică publicitate din Jurnal Arădean se publică pe baza talonului din ziar
Redacţia nu îşi asumă responsabilitatea pentru conţinutul anunţurilor de mică publicitate!

JURNAL ARĂDEAN

Alunecări de teren în Hiroshima FOTO: EPA

141 de morţi în Japonia

TOKYO. Cel puţin 141 de persoane au murit în urma alunecărilor de teren şi a inundaţiilor provocate de ploile torenţiale din vestul Japoniei, a informat ieri Guvernul, relatează site-ul postului BBC.

Este al doilea cel mai mare bilanţ cauzat de ploile torenţiale din istoria ţării, în ultimii 30 de ani.

Serviciile de intervenţie caută alţi supravieţuitori, alte câteva zeci de persoane fiind încă dispărute.

Aproximativ două milioane de oameni au fost evacuaţi din regiune. Premierul Shinzo Abe şi-a anulat o vizită oficială peste Ocean pentru a ajuta la soluţionarea crizei inundaţiilor. Peste 70.000 de persoane, inclusiv pompieri şi membri ai armatei, sunt implicaţi în operaţiunile de salvare. **SURSA: MEDIAFAX**

Depp, dat în judecată

LOS ANGELES. Actorul Johnny Depp a fost dat în judecată pentru că ar fi agresat fizic un membru al unei echipe tehnice în timpul filmărilor de la pelicula „City Of Lies", informează PA.

Gregg „Rocky" Brooks, managerul echipei de alegere a spaţiilor de filmare, a depus o plângere la un tribunal din Los Angeles, luni dimineaţă, în care afirmă că starul hollywoodian l-a lovit atunci când el încerca să implementeze anumite restricţii de acces pe platou, în timpul filmărilor de la lungmetrajul „City of Lies". Potrivit declaraţiilor sale, incidentul a avut loc pe 13 aprilie 2017, când Johnny Depp, în vârstă de 55 de ani, participa la filmări ce aveau loc în faţa hotelului Barclay, aflat în centrul oraşului Los Angeles. Echipa de producţie avea permisiunea de a filma până la ora locală 19:00 în faţa acelui hotel şi până la ora locală 22:00 în interiorul hotelului.

Johnny Depp FOTO: EPA

După ce acea permisiune a fost extinsă o dată, producătorii i-au spus că filmările trebuie să se încheie. El s-a dus să îl informeze în legătură cu acest aspect pe regizorul peliculei, Brad Furman.

În schimb, Gregg Brooks s-a adresat unui poliţist aflat la faţa locului. Potrivit declaraţiilor sale, Johnny Depp l-a apostrofat şi apoi l-ar fi lovit de două ori cu pumnul în zona cutiei toracice. **SURSA: AGERPRES**

Vigilentă

O mică veveriţă a fost surprinsă de aparatul de fotografiat pe o stâncă din Colorado Springs. FOTO: EPA

Clooney, rănit în accident

SARDINIA. Actorul şi regizorul american George Clooney a suferit răni uşoare în urma unui accident rutier produs pe insula italiană Sardinia - în care a fost implicat un scuter - unde starul hollywoodian se află pentru a filma o miniserie de televiziune, a raportat ieri presa italiană, citată de Reuters.

George Clooney, în vârstă de 57 de ani, părăsise de puţin timp hotelul în care era cazat şi se deplasa pe un scuter în momentul în care s-a tamponat cu un camion de mici dimensiuni, a dezvăluit revista italiană Chi într-un articol publicat pe site-ul ei. Starul american a fost transportat la spital şi a fost externat după o perioadă de timp din camera de urgenţe, având o contuzie uşoară la nivelul unui genunchi. Poliţia locală investighează circumstanţele în care s-a produs accidentul, a precizat ANSA. **SURSA: AGERPRES**

George Clooney FOTO: EPA

Luc Besson, acuzat

PARIS. Luc Besson este acuzat de violenţe sexuale de patru femei, iar cineastul francez „neagă categoric" acuzaţiile şi spune că va colabora cu autorităţile pentru a-şi demonstra nevinovăţia, potrivit gala.fr. În urmă cu două luni, o tânără actriţă l-a acuzat pe Luc Besson de viol.

Luc Besson FOTO: EPA

În prezent, numărul femeilor care îl acuză pe regizor de abuzuri sexuale se ridică la patru. Astfel, o directoare de casting în vârstă de 49 de ani a declarat pentru site-ul francez Mediapart, luni seară, că a fost atacată sexual de Besson ori de câte ori a urcat în lift împreună cu acesta şi că i-a cerut favoruri sexuale şi pe platourile de filmare. Alte două femei îl acuză pe cineast de „comportament sexual nepotrivit".

Avocatul regizorului a declarat despre afirmaţiile primei femei că sunt „acuzaţii fanteziste", iar ieri, într-un nou comunicat, a negat şi restul faptelor. Autorităţile franceze spun că, deocamdată, nu au primit noi reclamaţii oficiale privind acest subiect.

În ceea ce priveşte acuzaţia de viol, actriţa în vârstă de 27 de ani a spus anchetatorilor că a avut o relaţie marcată de împăcări şi despărţiri cu regizorul în vârstă de 59 de ani şi că a acceptat să facă sex cu acesta pentru a obţine roluri. **SURSA: MEDIAFAX**

Bani pentru biotehnologie

PARIS. Guvernul Franţei va aloca un buget de 100 de milioane de euro pentru promovarea companiilor care operează în sectorul biotehnologiei, a declarat ieri primministrul francez Edouard Philippe, relatează Reuters. Mai multe companii au decis să se alăture proiectului. Banca BpiFrance şi compania farmaceutică Sanofi vor contribui fiecare cu 50 de milioane de euro, au declarat reprezentanţii guvernului. Finanţarea ar putea ajunge la aproximativ 250 de milioane de euro, în funcţie de interesul altor investitori.

Guvernul a mai anunţat că va grăbi accesul medicamentelor compensate pe piaţă începând cu anul 2022. Conform regulilor Uniunii Europene, acestea vor fi introduse pe piaţă în maxim 180 de zile, nu 275, cum se întâmplă acum în Franţa. Declaraţiile lui Philippe au fost făcute în urma unei întâlniri cu reprezentanţii industriei. **SURSA: MEDIAFAX**

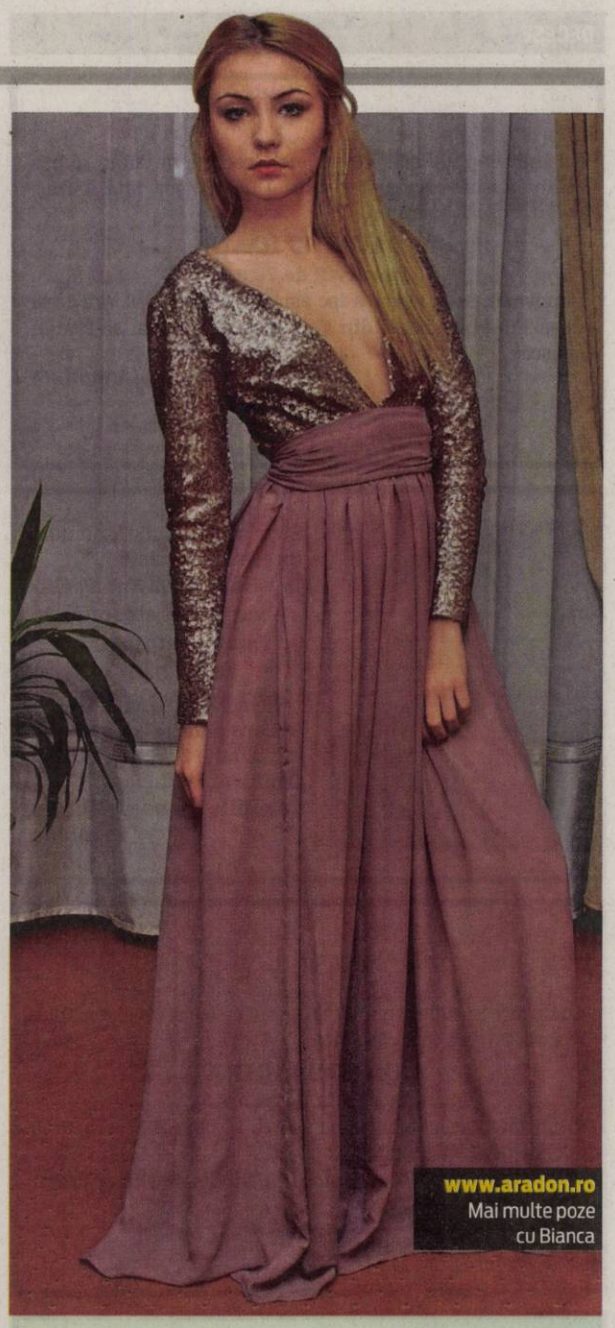

www.aradon.ro
Mai multe poze cu Bianca

Bianca

Pasiunile ei sunt muzica şi moda.

Toţi 13 au fost salvaţi

Cei 13 sportivi care au fost blocaţi în peştera Tham Luang din Thailanda au fost scoşi din subteran.

BANGKOK. Cei 12 copii şi antrenorul lor blocaţi în peştera Tham Luang din nordul Thailandei au fost salvaţi de echipele de intervenţie, anunţă surse oficiale, citate de CNN.

Ultimii trei membri ai echipei de fotbal şi antrenorul lor au fost scoşi din peşteră ieri, după mai mult de două săptămâni petrecute în subteran, au declarat reprezentanţii Forţelor Navale din Thailanda. „Nu ştim dacă este un miracol, ştiinţă, sau altceva. Cei 13 sportivi au fost scoşi afară din peşteră", au anunţat reprezentanţii Forţelor Navale.

Ultima parte a operaţiunii constă în scoaterea la suprafaţă a celor patru salvatori, printre care şi un doctor, care au stat cu copiii în peşteră după ce i-au găsit. „Urmează să îi scoatem şi pe salvatori", au declarat reprezentanţii Forţelor Navale într-o postare pe Twitter. Prim-ministrul thailandez a declarat că cei cinci sportivi scoşi ieri din peşteră au primit îngrijiri medicale la faţa locului, înainte să fie transportaţi la spitalul din Chiang Rai, unde sunt trataţi cei opt copii salvaţi în primele două zile ale operaţiunii.

O parte din rudele copiilor salvaţi FOTO: EPA

Scufundător thailandez FOTO: EPA

Copiii, cu vârste cuprinse între 11 şi 16 ani, şi antrenorul lor, în vârstă de 25 de ani, au fost declaraţi dispăruţi în data de 23 iunie. După ce aceştia au intrat în subteran, ploaia torenţială a cauzat inundarea peşterii. Cei 13 sportivi au fost găsiţi în viaţă în data de 2 iulie de către doi scafandri britanici, după nouă zile petrecute în subteran.

Băieţii şi antrenorul lor ajunseseră mai departe în peşteră decât credeau autorităţile. Scafandrii sperau să îi găsească pe o porţiune numită Plaja Pattaya, dar aceasta era inundată complet. Aceştia au fost găsiţi la aproximativ patru kilometri distanţă de ieşire.

Îngrijoraţi de posibilitatea ca peştera să se inunde şi mai tare în urma ploilor torenţiale, autorităţile au decis duminică începerea operaţiunii de scoatere a copiilor la suprafaţă. Operaţiunea de salvare a copiilor a durat trei zile, cu pauze pentru înlocuirea rezervelor de oxigen de pe traseu şi mai multe verificări de siguranţă. De asemenea, aceasta a reprezentat un efort internaţional, echipajul de salvare fiind alcătuit din experţi din Marea Britanie, SUA, China, Australia, Japonia, Laos şi Myanmar.

Aproximativ 1.000 de persoane au fost implicate în operaţiunea de salvare, printre care scafandri, personal militar şi voluntari civili. Elon Musk, fondatorul companiilor SpaceX şi Tesla, şi-a oferit sâmbătă ajutorul pentru operaţiunea de salvare. Acesta a trimis un mini-submarin pentru a uşura munca salvatorilor, dar acesta nu a fost folosit. Operaţiunea, deşi reuşită, s-a soldat cu moartea unui fost scafandru al Marinei din Thailanda. **SURSA: MEDIAFAX**

Pregătesc mâncarea FOTO: EPA

FONDAT 1989, APARE LA ARAD, TEL. 0257/281.802, E-MAIL: REDACTIA.JURNALARADEAN@INFORMMEDIA.RO; PUBLICITATE.JURNALARADEAN@INFORMMEDIA.RO

JURNAL ARĂDEAN

Samuel Umtiti a dus Franţa în finala Cupei Mondiale
PAGINA 8

Dorel Mateş, preşedintele CECCAR Arad, despre Ziua Contabilului
PAGINA 5

JOI
12 IULIE 2018
ANUL XXX, NR. 8112
12 PAGINI - 1,90 LEI

27° Temperaturile se vor situa între 16 şi 27 grade. Vântul va sufla cu 10 km/h.

DIMINEAŢA | AMIAZA | SEARA

Parlamentarii şi averile lor

Parlamentarii arădeni, de la conturi de sute de mii de lei, la datorii de zeci de mii de euro sau fără nicio casă pe numele lor.

ARAD. Invidiaţi de unii, huliţi de alţii, parlamentarii arădeni sunt împărţiţi în două când vine vorba de averi: unii au de toate, alţii, „săracii", nu au nici măcar o casă. Cum declaraţiile de avere sunt obligatorii pentru aleşi, iar acestea au trebuit depuse până în luna iunie, am hotărât să dăm o „raită" printre indemnizaţiile, veniturile şi cheltuielile celor aleşi de arădeni să întocmească şi să voteze legi. Vom începe cu parlamentarii PSD, aceştia fiind majoritari la Putere. Deputatul Dorel Căprar, „săracul" de el, nu are nicio casă. Are doar o căsuţă de vacanţă pe Insula Mureş. În schimb, are peste opt hectare de teren intravilan în Zimandu Nou. Potrivit declaraţiei de avere, în anul 2017 şi-a vândut singurul apartament pe care îl deţinea, contra sumei de 28.000 de euro. Nu are niciun cont de economisire, dar are un credit de 35.000 de lei. Căprar câştigă, din postura de deputat, aproape 95.000 de lei pe an, în timp ce partenera lui de viaţă, Mărioara Raveca Nicoară, directorul Serviciului de Ambulanţă Judeţean Arad, are un venit anual de aproape 43.000 de lei.

Adrian Todor, deputat PSD, nu are nici măcar o bucată de teren, dar are o casă în Zădăreni şi un autoturism Opel cumpărat în anul 2015. În schimb, în anul 2017 a vândut un apartament, un spaţiu comercial, două autoutilitare şi un autoturism, adunând din aceste tranzacţii peste 100 de mii de euro. Strângător din fire, Todor are un cont de 195.000 de lei şi altul de 42.500 de euro şi nu are niciun credit. În ceea ce priveşte veniturile deputatului, acesta are o indemnizaţie anuală de 87.000 de lei, în timp ce soţia lui, consilier local în Zădăreni, are un venit de 2.465 de lei pe an. /P.4

Primarul şi vicele FOTO: JA

„Combinaţii" de risc la Vladimirescu

VLADIMIRESCU. Administraţia şi cetăţenii comunei nu mai vor alţi factori de risc în fostul combinat chimic şi ameninţă cu instanţa. De ce această coaliţie împotriva unei singure firme? /P.10

Mai ieftin, la licitaţie FOTO: JA

Drumuri mai ieftine... din oficiu

ARAD. Consiliul Judeţean Arad vrea să ia un credit pentru modernizarea a două drumuri, creditul fiind mai mic decât valoarea estimată a lucrărilor. Dar... /P.3

Deputatul Todor prevede falimentul

ARAD. Deputatul PSD Arad, Adrian Todor, atrage atenţia, în mod public, cum că „situaţia Aeroportului din Arad e din ce în ce mai critică, din cauza administraţiei liberale care conduce Consiliul Judeţean". /P.4

Este vremea lubeniţei

Pieţele arădene sunt pline de comercianţi care oferă pofticioşilor lubeniţe şi pepeni galbeni. În Piaţa Mihai Viteazul, un kilogram de lubeniţă costă de la 1,5 lei şi ajunge până la 2,5 lei, în timp ce pepenele galben se vinde cu preţuri cuprinse între 2 şi 3,5 lei kilogramul. FOTO: VALENTIN GORAN

Trei noi străzi în municipiul Arad

ARAD. Municipiul Arad s-a îmbogăţit cu trei noi străzi în ultima şedinţă a Consiliului Local Municipal. Alexandru Ioan Cuza, Mandarinilor şi Toscana sunt cele mai recente nume de străzi aprobate de aleşi. /P.5

Şeful Muzeului, „secret de stat"

ARAD. Concursul pentru desemnarea managerului Complexului Muzeal Arad s-a finalizat. Câştigătorul, ţinut ascuns de către Consiliul Judeţean Arad? /P.10

Se caută preoţi FOTO: FAN

14 posturi de preot, scoase la concurs

ARAD. Arhiepiscopia Aradului organizează concurs în 13 parohii vacante, dintre care cinci sunt de categoria I, două de categoria a II-a şi şase de categoria a III-a. Sunt disponibile 14 posturi de preot la care au prioritate „fiii eparhiei". /P.3

În acţiune FOTO: JA

Ceva începe să se lege la UTA

BEKESCSABA. Gruparea fanion a Aradului a bifat primul succes în amicalele verii. Fundaşul Manea şi atacantul D. Popa au semnat golurile victoriei din „amicalul" cu Ripensia Timişoara disputat pe teren neutru, în Ungaria. /P.7

Deficienţe

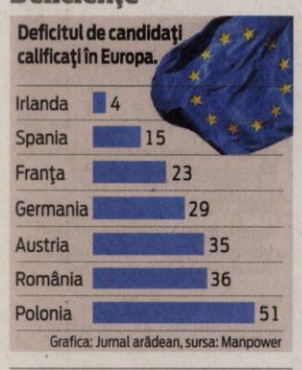

Pacienţi „mâncaţi" de purici la Spitalul Judeţean

De câteva zile, puricii au început să-i deranjeze pe cei internaţi în saloanele aflate la primul etaj al Spitalului Judeţean.

ARAD. Greu de crezut că se mai întâmplă asta, după toate investiţiile care au fost realizate la Spitalul Clinic Judeţean de Urgenţă (SCJU) Arad, dar sunt pacienţi care jură că este adevărat. Am fost contactaţi atât de un pacient care s-a externat zilele trecute, cât şi de alţi doi care încă primesc îngrijiri pe Secţia Clinică Ortopedie - Traumatologie. Toţi ne-au relatat aceeaşi problemă, în zile diferite. Conform celor spuse de pacienţi, paturile din saloane s-au umplut de purici. „M-am trezit cu umflături roşii, dar am crezut iniţial că e vorba de ţânţari. Până când am prins puricele la mine pe picior. M-am uitat mai atent în pat şi am mai găsit unul. O doamnă din alt salon mi-a spus că are aceeaşi problemă. I-am cerut soţiei să îmi cumpere ceva de la farmacie să mă dau pe piele, să mă protejez", ne-a relatat un pacient.

Un alt bărbat, care s-a externat, ne-a spus că s-a confruntat cu aceeaşi problemă săptămâna trecută: „Nu puteai dormii de purici. I-am spus unei infirmiere şi a ridicat din umeri, a zis că noi suntem de vină că vin la noi în vizită rude de la ţară şi aduc purici în spital". /P.6

Trei maşini ridicate în doar câteva ore

ARAD. Zona UTA a fost „ţinta" poliţiştilor locali arădeni, miercuri, 11 iulie, dis de dimineaţă. Cei surprinşi că au parcat neregulamentar, „obturând" carosabilul şi care au fost în apropiere până când maşinile lor nu au fost ridicate pe platformă au scăpat doar cu o amendă de 580 de lei, cu posibilitatea plăţii la jumătate în 48 de ore, şi trei puncte penalizare. Vorbim de 20 de şoferi care au fost sancţionaţi în doar câteva ore. Alte trei maşini au fost ridicate. /P.6

Au fost sancţionaţi FOTO: FAN

Inform Media Press SRL
JURNAL ARĂDEAN | ARAD ONLINE www.aradon.ro

Ne mărim echipa!

Căutăm colegi pentru următoarele posturi:

- coordonator reţea distribuţie
- asistent manager
- lead generator

Detalii în pagina 3

9 771220 748034 17212

Remember: 12 iulie

1797 A încetat din viaţă poetul Ienăchiţă Văcărescu

1802 S-a născut scriitorul Alexandre Dumas (tatăl) (d. 1870)

1887 A murit Florian Aaron, participant la Revoluţia de la 1848 (n. 1805)

1904 S-a născut poetul chilian Pablo Neruda (d. 1973)

1909 S-a născut filosoful Constantin Noica (d. 1987)

1910 A murit Charles Stewart Rolls, constructor american de automobile şi aviator (n. 1877)

1912 S-a născut scriitorul **Nicolae Steinhardt** (d. 1989)

1933 S-a născut scriitorul Alexandru Ivasiuc (d. 1977)

1938 S-a născut Jorj Voicu, actor român de teatru şi film (d. 1991)

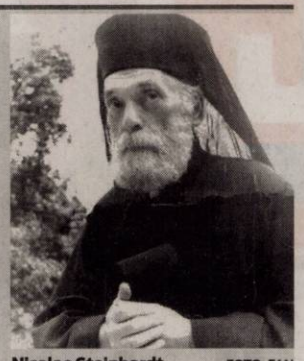

Nicolae Steinhardt FOTO: FAN

1957 S-a născut Maria-Eugenia Olaru, scriitoare română

1967 S-a născut John Petrucci, chitarist Dream Theater

1986 A murit George Calboreanu, actor român de teatru şi film (n. 1896)

1999 A murit prozatorul şi eseistul Mircea Nedelciu (n. 1950)

2004 A murit Mioara Avram, lingvistă română (n. 1932).

Piețe și târguri

Astăzi este zi de piaţă agroalimentară la Curtici, Sebiş, Bata, Cermei, Zădăreni, Ghioroc, Săvârşin, Secusigiu, Sântana, Târnova, Zăbrani, Zerind. **Tot astăzi au loc târguri săptămânale la** Nădlac, Curtici, Sebiş, Cermei, Săvârşin, Secusigiu, Zerind. **Mâine, vineri, se desfăşoară târguri săptămânale la** Ineu, Şepreuş, Şimand.

Sănătate

- **Policlinica DR. TURCIN, oferă:** Cardiologie (EKG, Ecografie cardiacă, Doppler vascular, Holter EKG si TA, Test de efort), Oftalmologie **(NOU - chirurgie pol anterior; CV computerizat; optică medicală),** ORL (videoendoscopie), pneumologie, gastroenterologie, neuropsihiatrie, medicină de familie, ecografii generale, Ginecologie. **Telefon: 0257/285510, www.policlinica-turcin.ro**
- **Farmacia GLYKON - UTA**, Bl U 6 (vis-a-vis de biserica în construcţie). Deschis zilnic: luni-vineri 07.00 -21.00 sâmbătă şi duminică 08.00-18.00. **Telefon: 0257/241197.**

Sudoku

REGULI:
În fiecare bloc sunt câteva cifre între 1 şi 9, stabilite dinainte. Acestea trebuie completate cu cifrele lipsă, în aşa fel încât fiecare număr să figureze o singură dată. De asemenea, cifrele de la 1 la 9 trebuie să figureze o singură dată atât pe rândurile orizontale cât şi pe coloanele verticale ale celor nouă blocuri luate împreună.

ÎNCEPĂTORI

					5		7	
	6							
9			6					
					2	6	5	
	2		7	8			9	
7			4		9			3
1		2			7			
			8					4
	9					5		

AVANSAŢI

	5		8			9		
	6				2	8	7	
					6			
		8		6			3	4
5			7	2	4			
								9
		9		8				7
3								
4			9		3			8

Soluţiile jocurilor din numărul precedent:

ÎNCEPĂTORI

5	6	9	2	8	7	3	1	4
2	3	8	4	9	1	6	7	5
4	7	1	5	6	3	8	9	2
6	2	5	3	1	8	7	4	9
1	9	3	6	7	4	5	2	8
7	8	4	9	2	5	1	6	3
9	5	7	8	4	6	2	3	1
3	4	6	1	5	2	9	8	7
8	1	2	7	3	9	4	5	6

AVANSAŢI

7	2	8	6	3	1	5	9	4
9	5	4	7	2	8	1	6	3
3	1	6	4	9	5	8	2	7
2	3	7	5	1	6	4	8	9
1	4	9	8	7	3	6	5	2
6	8	5	9	4	2	3	7	1
8	9	1	3	5	7	2	4	6
5	7	2	1	6	4	9	3	8
4	6	3	2	8	9	7	1	5

UNDE MERGEM în Arad

Cinema

CINEMA CITY ATRIUM

- **Amnezie cu surprize, ora 21:20**
- **Clubul femeilor dezlănţuite, ora 21:00**
- **Cu drag, Simon, orele 14:20, 16:40, 19:00**
- **Deadpool 2, orele 16:50, 19:20, 22:00**
- **Iubindu-l pe Pablo, urându-l pe Escobar, orele 14:10, 17:00, 19:30, 22:10**
- **Jim Button and Luke the Engine Driver, orele 14:10, 16:30**
- **Jurassic World: Un regat în ruină, orele 15:20, 18:00, 20:40, 22:20**
- **Moştenire diabolică, orele 19:10, 21:50**
- **Ocean's 8: Jaf cu clasă, orele 15:10, 17:30, 19:50, 22:10**
- **Operaţiunea Ham-Ham, orele 14:30, 16:50**
- **Peter Iepuraşul, ora 14:50**
- **Prinţul fermecător, orele 13:00, 15:10, 17:10**
- **Răzbunătorii: Războiul infinitului, ora 19:20**
- **Sicario 2: Soldado, orele 15:00, 17:40, 20:10, 22:40**
- **Solo: O poveste Star Wars 3D, orele 13:10, 16:10, 19:00**
- **Taxi 5, orele 18:50, 21:40.**

CINEMA ARTA

Str. Vasile Alecsandri, nr. 2

- **Chipuri, locuri**, vineri, 13 iulie, ora 20.00. Regia: JR, Agnès Varda. Cu: Jean-Paul Beaujon, Amaury Bossy. Durata: 94 min AG Audienţă Generală.

Întreruperi de curent

Vineri, 13 iulie 2018. În Municipiul Arad, h 8.30 – 16.30: strada Petru Rareş bl.C. În judeţ, h 9 – 15: Sîrbi, Luncani; h 9 – 16: Chisineu-Criş - strada Înfrăţirii nr.34 (blocuri Pădureni); h 9 - 17: Nadăş, Ineu - străzile Calea Republicii, Crişului, A. Iancu, Cloşca, Gh. Doja; Sebiş – Bulevardul Victoriei.

Arădenii, chemaţi să-şi achite datoriile la gunoi

S.C. Polaris M. Holding S.R.L. invită toţi clienţii cu datorii până la data de **30 iunie** la sediul departamentului comercial din Arad piaţa Plevnei (lângă Casa cu lacăt) în vederea achitării facturilor datorate pentru serviciul de salubrizare prestat până la data **23 aprilie 2018.** Informarea este importantă pentru toţi arădenii care au datorii la gunoi pentru că, potrivit SC Polaris M Holding SRL, după data de **15 iulie 2018,** societatea va trece la executarea clienţilor cu datorii, pe calea legală.

Horoscop

BERBECUL (III.21.-IV.20.)
Din păcate, aceasta nu va fi o zi pentru distracţie şi jocuri. De fapt, s-ar putea să simţi o greutate emoţională enervantă, făcându-te să te simţi mai puţin energic decât de obicei.

TAURUL (IV.21.-V.20.)
Veţi găsi puţin confort în emoţiile tale astăzi. Poate doreşti să rămâi concentrat doar la afaceri. Concentrează-te pe obţinerea de lucruri în rutina ta obişnuit.

GEMENII (V.21.-VI.21.)
Poate doreşti să cauţi un anumit confort în compania altora, dar găseşti că acest lucru produce doar o greşeală din partea tuturor celor implicaţi.

RACUL (VI.22.-VII.22.)
Există o presiune asupra emoţiilor tale astăzi care te-ar putea face să te simţi ca un vas sub presiune. Încearcă să îţi menţii temperamentul.

LEUL (VII.23.-VIII.23.)
Ar putea fi greu pentru tine să te simţi conectat cu cineva astăzi. Probabil este mai bine să te descurci singur. Dacă eşti trist, este mai bine să lucrezi prin aceste sentimente pe cont propriu.

FECIOARA (VIII.24.-IX.23.)
S-ar putea ca azi să ai un sentiment de restrângere, dar, în adevăr, aceasta este pentru binele tău. Vei găsi că simţul tău acut de disciplină îţi va fi la îndemână astăzi.

BALANŢA (IX.24.-X.23.)
Astăzi îţi vei găsi confortul în munca pe care o faci. Deşi pare ridicol, vei afla că obţinerea lucrurilor de pe listă este cea mai satisfacatoare activitate a zilei.

SCORPIONUL (X.24.-XI.22.)
Astăzi vei afla că unele detalii omise cândva se întorc acum să te bântuie. Nu amâna ceea ce ai de făcut acum dar încearcă să îţi găseşti timp şi pentru rezolvarea problemelor vechi.

SĂGETĂTORUL (XI.23.-XII.21.)
Trebuie să termini tot ce nu ai făcut ieri. Temele de azi includ disciplina şi atenţia acordată nisipului din clepsidră.

CAPRICORNUL (XII.22.-I.20.)
Lasa la o parte frivolitatea pentru o zi. Acesta este un moment important pentru pregătirea pentru viitor. Nu fă un pas înainte fără să ştii că eşti pe un teren solid.

VĂRSĂTORUL (I.21.-II.20.)
Oamenii ar putea să fie puţin critici astăzi şi ar fi bine să asculţi ce au de spus. Fii receptiv la criticile altora, astfel încât să poţi stabili un ego sănătos.

PEŞTII (II.21.-III.20.)
Va trebui să menţii scutul psihic ridicat, pentru că vei avea nevoie de el. Comentariile oamenilor pot părea dure, chiar dacă nu sunt răutăcioase. Cea mai bună apărare este de a folosi criticile altora.

„Jurnal arădean" vă ascultă

De luni până joi, între orele 11.00-13.00, la telefonul 0257.212.055, redactorul nostru vă stă la dispoziţie.

ARAD. O lucrare de mântuială. Aşa poate fi catalogată reabilitarea trotuarului de pe strada Dimitrie Bolintineanu. „În faţa imobilului de la numărul 23, dar nu numai aici, la fiecare ploaie, pe trotuarul recent reabilitat se formează un lac. Apa se scurge în pivniţele locuinţelor, iar sesizările noastre rămân fără ecou" - spune **H.I.**, locuitor pe strada mai sus amintită.

Din Sînicolau Mic, **I. B.** ne-a sunat nemulţumit de intenţia primarului Falcă de a transforma acest cartier într-o mahala. „De parcă nu este deajuns că a desfiinţat Piaţa de cereale, atât de utilă locuitorilor din zonă, pentru a face loc unor blocuri inestetice pentru romi şi persoanele fără adăpost, mai nou, vrea să amenajeze un depozit de deşeuri la capătul cartierului spre Fântânele. Mai lipseşte o casă de nebuni, să fie tacâmul întreg" - spune cititorul nostru.

„Locuiesc în zona UTA şi trec zilnic pe lângă stadionul aflat în construcţie. De trei săptămâni nu mai observ nici o mişcare pe şantier. Or fi intrat constructorii în concediu?" - se întreabă **Virgil S.**, utist din tată-n fiu. **JA-D.S.**

Curs valutar

Denumirea valutei	BNR	BCR		BRD		Intesa Sanpaolo Bank		Banca Românească		Patria Bank		Alpha Bank		Casa de schimb LUXOR		Casa de schimb TRESOR	
		C	V	C	V	C	V	C	V	C	V	C	V	C	V	C	V
Euro	4,66	4,58	4,73	4,59	4,72	4,60	4,69	4,63	4,70	4,63	4,68	4,63	4,68	4,63	4,65	-	-
Dolar SUA	3,98	3,89	4,07	3,89	4,04	3,92	4,01	3,95	4,01	3,91	4,03	3,93	4,01	3,95	3,98	-	-
Forint	0,0143	0,0137	0,0149	0,0141	0,0146	0,0142	0,0147	-	-	0,0138	0,0148	-	-	0,0142	0,0144	-	-
Gram aur	160,03																

Vremea

Joi, 12 iulie

www.aradon.ro

16° LA ORA 6 — temperaturile se vor situa între 15 şi 16 grade. Vântul va sufla cu 10km/h dinspre VNV.

27° LA ORA 18 — temperaturile se vor situa între 26 şi 27 grade. Vântul va sufla cu 10 km/h dinspre NV.

Ziua precedentă

Arad	27	Umiditate:	61 %
Lipova	27	Presiune:	1013 mb
Chişineu- Criş	27	Precipitaţii:	10 %
Săvârşin	25	Vânt:	10 km/h
Sebiş	25	Direcţie vânt:	SV

Soarele

Răsare: 05:54
Apune: 21:25

Azi

Temperaturile se vor situa între 16 şi 27 grade. Vântul va sufla cu 10 km/h, dinspre VNV.

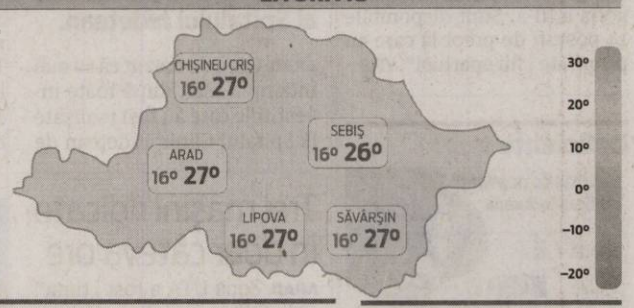

FAZELE LUNII

13.07 · 19.07 · 27.07 · 4.08

JOI	VINERI	SÂMBĂTĂ	DUMINICĂ
16° 27°	16° 28°	16° 28°	16° 28°
înnorat	înnorat	senin	senin

Calendar

Biserica ortodoxă: Cinstirea Sfintei Icoane Prodromiţa de la Muntele Athos; Sf. Mc. Proclu şi Ilarie; Sf. Veronica; Sf. Cuv. Mihai Maleinul
Biserica greco-catolică: Sf. m. Proclu şi Ilarie
Biserica romano-catolică: Sf. Ioan Gualberto, abate; Fer. David, m.

Prognoză pentru trei zile

Temperaturile minime vor fi cuprinse între 15 şi 16 grade, iar cele maxime între 27 şi 28 grade.

Temp.minime: 15 °C
Temp.maxime: 27 °C.

JURNAL ARĂDEAN
B-dul Revoluţiei nr. 62, Arad
BRAT Auditat de BRAT
Reclamaţii difuzare: 0257.241.151

Şef departament publicitate şi departament difuzare: Cristian Sulinţan
Secretariat: 0257.212.090 (centrala), fax - 0257.212.012

Mica publicitate: 0257.210775; B-dul Revoluţiei, nr. 81
Tiparul executat la: Tipografia Inform Média Lapkiadó Kft

Redactor şef: Adriana Barbu (8416) Responsabil de număr: Daniel Scridon
Secretar general de redacţie: Gabriela Groza (8423); Departamente: Eveniment: Alin Gherasim (8417), Ioana Costaş (8414); Valentin Goran (8405); Politic: Simion Todoca (8434); Economic: Andreea Pintea (8415); Social: Diana Duţu (8413); Sport: Daniel Scridon (8424), Leo Sfâra (8422), Dan Lazăr (8406); Cultură: Eugen Rogojan.
Tehnoredactare: Ghizela Şerban (8409), Munteanu Daniel (8411).
REDACŢIE: tel. 0257.212.090 (centrala); fax 0257.212.012, 0257.228.592; e-mail: redactia.jurnalaradean@informmedia.ro, adevaruldearad@informmedia.ro, publicitate.jurnalaradean@informmedia.ro, publicitate.adevarul@informmedia.ro

14 posturi de preot, scoase la concurs

Sunt 13 parohii vacante, dintre care cinci sunt de categoria I, două de categoria a II-a şi şase de categoria a III-a.

ARAD. Două anunţuri de concurs pentru 13 parohii vacante au fost publicate de Arhiepiscopia Aradului în ultima perioadă. În cazul a şapte parohii ocuparea posturilor vacante se va face prin transfer, în alte patru cazuri prin numire şi în două cazuri prin concurs. E vorba de 14 posturi de preot, din care 13 de preot paroh (la Parohiile Tăgădău, Craiva, Hăşmaş, Moroda, Drauţ, Secaş, Nicolae Bălcescu, Miniş, Lipova, Micălaca Veche I, Pilu, Vladimirescu I şi Semlac) şi unul de preot slujitor (la Parohia Lipova).

Primele trei...

Primul anunţ de concurs - pentru care candidaţii îşi pot depune dosarele până la 25 iulie - vizează Parohiile Tăgădău, Craiva şi Hăşmaş, toate de categoria a III-a. La primele două, posturile de preot paroh vor fi ocupate prin numire, iar la cea de a treia prin transfer.

Parohia Tăgădău (212 credincioşi) face parte din Protopopiatul Ineu, are biserică şi casă parohială. Parohia Craiva aparţine de Protopopiatul Ineu, numără 321 de credincioşi, are biserică şi casă parohială. Filia Mărăuş are 132 de credincioşi, are biserică, dar nu are casă parohială. Parohia Hăşmaş (cu Filiile Clit şi Urviş) face parte din Protopopiatul Ineu, are 305 credincioşi, biserică şi casă parohială. Atât Filia Clit (48 de credincioşi), cât şi Filia Urviş (92 de credincioşi) au biserică, dar nu au casă parohială.

Micălaca Veche I, pe listă

Cel de al doilea anunţ de concurs vizează nu mai puţin de 10 parohii vacante, pentru care candidaţii îşi pot depune dosarele până la 16 august. Cea mai tentantă dintre parohiile de categoria I e Parohia Micalaca Veche I (2.835 credincioşi), unde postul de preot paroh ar urma să fie ocupat prin concurs. Tot prin concurs se vor ocupa şi cele două posturi de preot (paroh şi slujitor) de la Parohia Lipova (care are arondaţi 4.000 de credincioşi). Celelalte parohii vacante de categoria I aparţin Protopopiatului Arad şi sunt la Pilu (1.120 de credincioşi), Vladimirescu I (750 de familii) şi Semlac (1.000 de credincioşi). Aici, posturile ar urma să fie ocupate prin transfer.

Tot prin transfer se vor ocupa şi posturile de preot paroh la parohiile de categoria a II-a de la Moroda (520 de credincioşi) şi Miniş (595 de credincioşi). În ceea ce priveşte parohiile vacante de categoria a III-a, cea de la Drauţ (480 de credincioşi) ar urma să fie ocupată prin transfer, iar cele de la Secaş (225 credincioşi) şi Nicolae Bălcescu (270 credincioşi) vor avea preot paroh desemnat prin numire. **JA-D.D.**

Drumuri ieftine... din oficiu

Consiliul Judeţean vrea să ia un credit pentru modernizarea a două drumuri, creditul fiind mai mic decât valoarea estimată a lucrărilor.

Mai marii Consiliului Judeţean speră la drumuri mai ieftine după licitaţie FOTO: JA

ARAD. Consiliul Judeţean Arad a anunţat, în cadrul unui comunicat de presă, faptul că instituţia va lua un credit de 50 de milioane de lei. Banii ar urma să fie folosiţi pentru investiţii în infrastructura rutieră. Mai precis, ţinta directă a celor 50 de milioane ar fi două drumuri judeţene, respectiv Sintea Mare-Şepreuş, lung de 14 kilometri, şi Gurahonţ-Buteni, care are o lungime de 22 de kilometri. Reprezentanţii CJA anunţau că au recurs la acest împrumut deoarece Guvernul nu a alocat fonduri pentru investiţii judeţului nostru. Însă nu asta ne-a atras atenţia, ci sumele vehiculate pentru modernizarea celor două drumuri. Pentru că, în comunicatul de presă respectiv, se anunţa faptul că lucrările pentru Gurahonţ-Buteni vor costa 30 de milioane de lei, iar modernizarea drumului Sintea Mare-Şepreuş va costa 20 de milioane de lei.

Valori subevaluate?

Problema în această situaţie, din punctul nostru de vedere, se referă exact la aceste valori. Pentru că, în luna octombrie a anului 2017, consilierii judeţeni au aprobat prin vot valorile estimate pentru lucrările la cele două drumuri. Aici vorbim despre valori estimate în baza studiilor realizate. Iar surpriza acum apare: în documentele adoptate în CJA, modernizarea drumului Gurahonţ-Buteni este estimată la 39,1 milioane de lei, în timp ce modernizarea şoselei dintre Sintea Mare şi Şepreuş a fost evaluată la la 24,4 milioane de lei. Aşadar, un total de 63,5 milioane de lei. Cu 13,5 milioane de lei mai mult decât împrumutul pe care CJA vrea să îl ia.

Interpelat pe marginea acestei situaţii, Sergiu Bîlcea, vicepreşedintele Consiliului Judeţean, a spus că, din punctul lui de vedere, nu există nicio problemă. „Într-adevăr, creditul este mai mic decât valoarea estimată a lucrărilor. Dar licitaţiile realizate până acum au arătat faptul că preţul de achiziţie scade cu 25-30 la sută faţă de valorile estimate. Şi asta pentru că, în momentul în care se stabilesc indicatorii economici, sunt luate în calcul valorile maximale ale materialelor şi ale manoperei. În urma licitaţiilor, preţurile coboară până în jur de 70 la sută din valorile estimate", a spus Bîlcea.

> Licitaţiile realizate până acum au arătat faptul că preţul de achiziţie scade cu 25-30 la sută faţă de valorile estimate
> **SERGIU BÎLCEA**

ALIN GHERASIM
alin.gherasim@informmedia.ro

A plusat

Mai mult decât atât, vicepreşedintele CJA a mai spus că din acest împrumut ar putea fi modernizat chiar şi un al treilea drum, pe lângă cele două menţionate mai sus. „Eu sunt convins că, în urma licitaţiilor, valorile vor scădea atât de mult încât ne vor rămâne bani pentru modernizarea unui al treilea drum", a declarat Sergiu Bîlcea. Că va fi aşa sau nu, rămâne de văzut. Că lucrările vor fi de calitate, ţinând cont de faptul că preţurile ar putea scădea cu 30 la sută, şi asta rămâne de văzut. Până atunci, aşteptăm contractarea creditului şi lansarea licitaţiilor pentru modernizarea şoselelor din judeţul nostru.

Lider pe piaţa în mass-media print şi online din judeţele Arad, Bihor şi Timiş caută

Coordonator reţea distribuţie

Cerinţe:
- cunostinţe de operare PC (programe de bază – Excel, Word, Outlook)
- abilităţi de bună coordonare, comunicare şi planificare
- carnet de conducere cat. B
- avantaj: experienţă în coordonarea unei echipe

Responsabilităţi:
- coordonează, planifică, implementează şi administrează desfăşurarea operaţiunilor de distribuţie
- monitorizează şi centralizează rapoartele de activitate ale subordonaţilor
- gestionează planul activităţilor de distribuţie identificând necesarul de resurse şi materiale
- raportează rezultatele activităţii către departamentele stabilite

Beneficii:
- salariu atractiv
- dezvoltarea unei cariere de succes într-o companie multinaţională
- oportunitatea de a progresa profesional într-un domeniu de viitor şi dinamic
- condiţii moderne de lucru, acces la beneficii de ultimă generaţie

Asistent manager/ Lead generator

Candidatul ideal:
- cunoştinţe de operare PC (programe de bază – Excel, Word, Outlook)
- avantaj studii superioare
- carnet de conducere cat. B
- persoană atentă, organizată, dornică să acumuleze experienţă şi orientată spre dezvoltare personală şi profesională.

Descrierea jobului:
- asistă managerul în activităţi specifice
- asigură interfaţa dintre manager, membrii echipei şi colaboratorii externi
- participă la şedinţe de lucru ale echipei, asigurând pregătirea adecvată a acestora
- întocmeşte şi redactează corespondenţa
- asigură clasarea corespondenţei/documentelor, multiplicarea de materiale, preluarea şi transmiterea de mesaje sau informaţii, expedierea corespondenţei prin fax, email sau poştă.

Beneficii:
- salariu atractiv
- dezvoltarea unei cariere de succes într-o companie multinaţională
- oportunitatea de a progresa profesional într-un domeniu de viitor şi dinamic
- condiţii moderne de lucru, acces la beneficii de ultimă generaţie

☎ 0720.400.350

email: cristian.sulintan@informmedia.ro

Inform Media Press SRL

JURNAL ARĂDEAN | ARAD ONLINE www.aradon.ro

(8864)

Deputatul Adrian Todor: Aeroportul va falimenta

Adrian Todor: Incompetenţa liberalilor de la Consiliul Judeţean Arad va duce şi Aeroportul la faliment.

ARAD. Deputatul PSD Arad, Adrian Todor, atrage atenția, în mod public, cum că „situația Aeroportului din Arad e din ce în ce mai critică, din cauza administrației liberale care conduce Consiliul Județean Arad".

„Incompetența liberalilor de la CJA va duce și Aeroportul la faliment, ceea ce a devenit o modă în rândul administrațiilor conduse de PNL. Probabil, cei de la CJA se inspiră de la «tătucul» Falcă, care falimentează toate societățile din subordinea Primăriei. Conducerea CJA nu reușește să aducă noi curse la Arad, de doi ani de zile, de când în fruntea instituției s-a instalat Marinel Cionca, cel mai slab președinte din istoria Consiliului Județean. În ciuda nenumăratelor oferte care au existat, în ciuda promisiunilor doamnei Boghicevici, care ne spunea că a contactat sute de companii și că va fi un du-te vino pe Aeroport, în ciuda deplasărilor pe bani publici ale «consiglierului» Ando, prin Corsica, Marea Britanie și alte zone fierbinți ale Europei, situația Aeroportului Arad nu s-a schimbat cu nimic în acești doi ani. Ne uităm în jur și vedem că Timișoara introduce noi curse, spre Paris, Stuttgart sau Chișinău, vedem la Oradea că vin noi operatori, care vor introduce curse către vestul Europei și către Marea Britanie, nu mai vorbim de ce se întâmplă la Cluj. Numai la Arad, poarta de intrare în România din vestul Europei, conducerea liberală a Consiliului Județean Arad nu e în stare să resusciteze Aeroportul. Nu înțeleg cum un președinte ca Marinel Cionca, care a reușit să acumuleze o avere impresionantă de când e în politică, ceea ce ne arată că e un bun om de afaceri, nu e capabil să managerieze la fel de bine Consiliul Județean Arad și societățile subordonate, astfel încât și acestea să aibă același succes în plan economic", spune deputatul social-democrat, Adrian Todor.

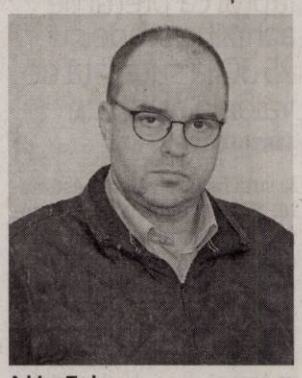

Adrian Todor FOTO: JA

JA-A.P.

Familia Regală vine la Comemorarea Reginei

SĂVÂRȘIN. Regina Maria a României, cea care i-a stat alături Regelui Ferdinand I al României acum 100 de ani, atunci când s-a înfăptuit România Mare, va fi comemorată la Săvârșin. Familia Regală a anunțat că miercuri, 18 iulie, vor fi prezenți la Săvârșin atât Majestatea Sa Margareta, Custodele Coroanei Române, cât și Alteța Sa Regală Principele Radu. Familia Regală a decis să comemoreze 80 de ani de la trecerea la cele veșnice a Reginei Maria a României la Biserica Ortodoxă de la Săvârșin. Ceremonia religioasă va începe la ora 12, intrarea fiind liberă publicului larg. **JA-A.P.**

Parlamentarii şi averile lor

De la conturi de sute de mii de lei, la datorii de zeci de mii de euro sau fără nicio casă pe numele lor. Aceştia sunt parlamentarii arădeni.

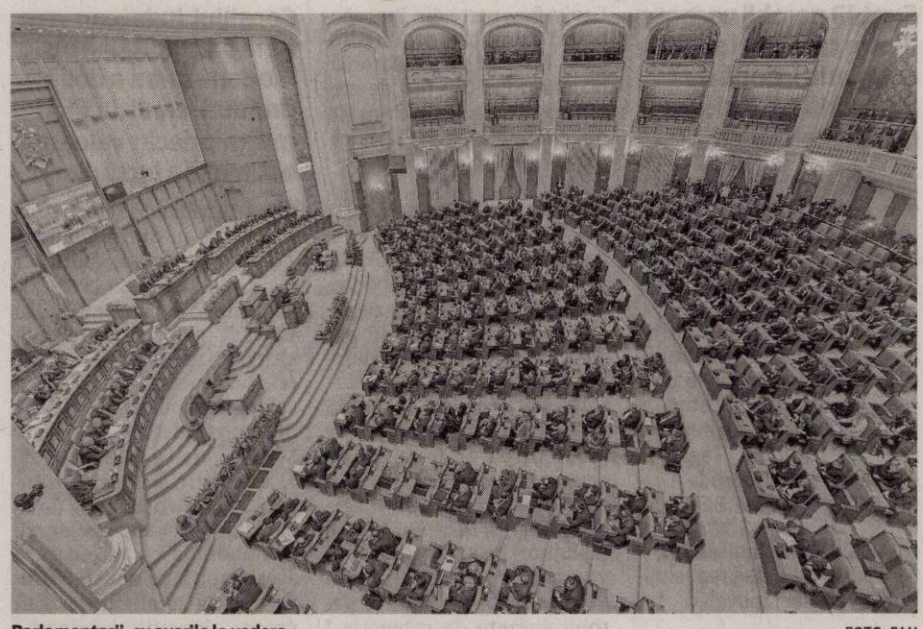

Parlamentarii, cu averile la vedere FOTO: FAN

ARAD. Florin Tripa, cel de al treilea deputat PSD, pare a fi cel mai sărac dintre toți. În declarația de avere făcută publică pe pagina de internet a Camerei Deputaților, Tripa spune că nu are nici casă, și nici teren. Mai mult, are și nu credit de 80.000 de lei la bancă. În schimb, are două mașini, una din 1993 și una din 2004. Lipsa bunurilor din declarația lui Tripa este cu atât mai ciudată, cu cât el împreună cu soția lui câștigă o mică avere în fiecare an. Florin Tripa are o indemnizație de 87.000 de lei, în timp ce soția lui, director la Spitalul de Recuperare Neuromotorie Dezna, aduce acasă aproape 83.000 de lei pe an.

Spre „dreapta"

Ne orientăm acum atenția spre averile deputaților de dreapta. Glad Varga, deputat PNL, are un apartament și un garaj. În declarația lui de avere mai apar trei autoturisme, unul din 2006, unul din 2007 și unul din 2010. Deputatul arată că a creditat Asociația Centrul Județean de Voluntariat Arad cu aproape 80.000 de lei și are două credite în valoare totală de peste 160.000 de lei. Dacă ne referim la veniturile lui, Glad Varga adună anual 125.000 de lei din indemnizația de deputat.

Sergiu Vlad, tânărul deputat USR de Arad, o duce bine, potrivit declarației de avere. Acesta are parte din trei hectare de teren agricol, dar și jumătate dintr-un spațiu comercial. În privința autoturismelor, acesta este proprietarul unei mașini din 2008. Sergiu Vlad are și un credit de 20.000 de lei care va fi achitat anul acesta. Deputatul arată în declarația de avere că are un venit anual de peste 88.000 de lei de la Camera Deputaților, dar și 48.000 de lei din închirierea spațiului comercial. Totodată, primește 560 de lei în fiecare an pentru terenul agricol, iar soția lui are o bursă de studii de 3.200 de lei pe an.

Petru Farago, de la UDMR, ultimul din lista de deputați de Arad, are un teren intravilan de aproape 1.000 de metri pătrați în comuna Dorobanți, tot aici având și o casă. În plus, are trei autoturisme, o Dacie din 1982, un Renault din 2005 și un Audi din 2008. Farago are trei conturi, unul de 5.500 de lei, unul de 48.000 de lei și încă unul de... 37 de euro, dar și un credit bancar de 12.000 de lei. În privința veniturilor, deputatul spune că primește o indemnizație anuală de 89.000 de lei, în timp ce soția lui lucrează la o firmă din Ungaria de unde încasează aproape 37.000 de lei pe an.

Și senatorii

Pe lângă deputații de Arad, am tras un ochi și la averile senatorilor. Mihai Fifor, senator PSD de Arad, nu are niciun teren și nicio casă nicăieri. În schimb, are două mașini, o Dacia din 2015 și un Nissan din 2017. În anul 2017 a vândut o casă cu 400.000 de lei, dar și acțiuni la SC Fondul Proprietatea SA, în valoare de 115.000 de lei. Dacă ne uităm la conturile lui, acesta are un cont în care deține 145.000 de lei, unul cu 340.000 de lei și un al treilea mic de tot, cu 1.400 de lei. În ceea ce privește datoriile, Fifor are un credit pentru autoturism în valoare de 148.000 de lei. La capitolul venituri, senatorul de Arad stă bine de tot. Anul trecut a încasat 35.000 de lei indemnizație de senator, 26.000 de lei salariu ca ministru al Economiei și aproape 40.000 de lei din postura de ministru al Apărării. În plus, Mihai Fifor a încasat 37.500 de lei în baza unei decizii de despăgubire în cazul unui certificat de moștenitor, dar și o normă de hrană de la Ministerul Apărării în valoare de 3.500 de lei.

Următorul senator, Ioan Cristina, are un teren intravilan de 500 de metri pătrați în Vladimirescu și un apartament în Arad. Senatorul are un cont curent cu 38.000 de lei și spune că încasează 103.000 de lei pe an cu titlu de indemnizație. Cam atât de scurtă este declarația de avere a lui Ioan Cristina.

Împrumuturi și credite

Adrian Wiener, senator USR de Arad, are două apartamente în municipiu și un teren agricol de 800 de metri pătrați în Vladimirescu. Se pare că Wiener este fan Mazda, având două astfel de autoturisme, unul din 2011 și unul chiar de anul acesta. Senatorul a dat împrumut 25.500 de euro și are un credit la bancă în valoare de 17.500 de euro. În privința veniturilor, pe lângă indemnizația de senator de 95.000 de lei, Adrian Wiener are și un salariu anual de 27.000 de lei de la Spitalul Județean Arad, în timp ce soția lui câștigă 30.000 de lei în fiecare an de la Liceul Național de Informatică, acolo unde este angajată. **JA-A.G.**

„PNL şi PSD susţin prescrierea incompatibilităţilor"

Senatorul USR, Adrian Wiener, îi acuză pe senatorii PNL şi PSD că au votat pentru prescrierea incompatibilităţilor.

Adrian Wiener FOTO: FAN

ARAD. Modificarea legii privind integritatea a trecut de Senat, cu votul dat de parlamentarii PSD, ALDE și PNL. Votul lor este aspru criticat de cei din USR care susțin că s-a votat „în sensul prescrierii faptelor care determină existența conflictului de interese sau a stării de incompatibilitate". Proiectul de modificare a Legii 176/2010 privind integritatea în exercitarea funcțiilor și demnităților publice a fost propus de către deputatul PSD, Cătălin Rădulescu, alături de alți 100 de parlamentari PSD. „Interesul deputatului Rădulescu este evident, având în vedere că el este deja condamnat definitiv la un an și șase luni de închisoare cu suspendare, pentru dare de mită și efectuare de operațiuni financiare ca acte de comerț, incompatibile cu funcția. Votul senatorului PNL arădean, Ioan Cristina, vine la o zi după de deputatul PNL Arad, Glad Varga, a votat alături de PSD și ALDE proiectul Codului Administrativ, cel care stabilește pensii speciale pentru primari, viceprimari, președinți și vicepreședinți de consilii județene, precum și alte măsuri care politizează și opacizează actul administrativ la nivel local. Este îngrijorătoare consecvența cu care parlamentarii arădeni din PNL și PSD fac echipă atunci când este vorba de protejarea propriilor interese. Fie că este vorba de pensii speciale sau de îmblânzirea rigorilor legii, observăm cu lejeritate cum voturile lor servesc aparatul de partid: primari, parlamentari și alții. Cetățeanul este lăsat să se descurce cum poate, ceea ce contează este ca politicianul să ducă o viață cât mai ușoară, să beneficieze în liniște de privilegiile pe care tot el și le acordă. USR se opune ferm acestor categorii de inițiative, întrucât considerăm că politicul trebuie să servească cetățenii, nu invers, iar România are nevoie de legi ferme împotriva celor care atentează la banii publici. Vom continua să aducem în atenția publică și ne vom delimita clar de asemenea comportamente, de natură să descalifice mandatul parlamentar oferit de cetățenii onești", declarată senatorul Wiener. **JA-A.P.**

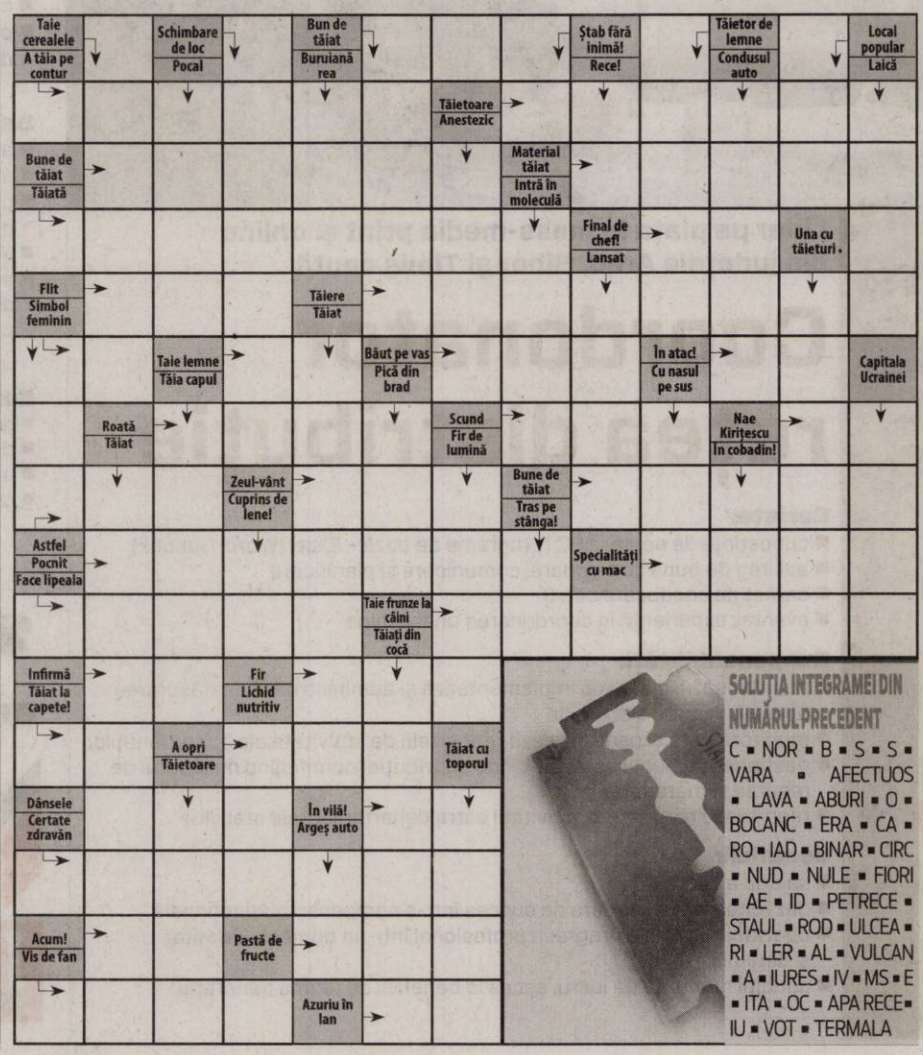

SOLUȚIA INTEGRAMEI DIN NUMĂRUL PRECEDENT

C ▪ NOR ▪ B ▪ S ▪ S ▪ VARA ▪ AFECTUOS ▪ LAVA ▪ ABURI ▪ O ▪ BOCANC ▪ ERA ▪ CA ▪ RO ▪ IAD ▪ BINAR ▪ CIRC ▪ NUD ▪ NULE ▪ FIORI ▪ AE ▪ ID ▪ PETRECE ▪ STAUL ▪ ROD ▪ ULCEA ▪ RI ▪ LER ▪ AL ▪ VULCAN ▪ A ▪ IURES ▪ IV ▪ MS ▪ E ▪ ITA ▪ OC ▪ APA RECE ▪ IU ▪ VOT ▪ TERMALA

Profesia contabilă, la 97 de ani

Pentru prima dată în acest an, Ziua Contabilului Român, va fi marcată pe 13 iulie, dată la care în urmă cu 97 de ani s-a aprobat Legea CECCAR.

ARAD. Contabilii, cei care stau în spatele fiecărei afaceri de succes, se pregătesc de sărbătoare. Vineri, 13 iulie, într-un cadru festiv și solemn va fi marcată Ziua Națională a Contabilului Român. Decizia de a sărbători Ziua Contabilului pe 13 iulie și nu pe 21 septembrie, a fost luată după ce s-au analizat documentele din arhiva națională și s-a constatat că în urmă cu 97 de ani, pe 13 iulie, Regele Ferdinand I al României aproba Legea pentru organizarea Corpului de Contabili Autorizați și Experți Contabili în România.

> Urmărim dezvoltarea profesională a membrilor, astfel încât aceștia să servească interesul public și să pună bazele unei economii solide
> **DOREL MATEȘ**

Eveniment de tradiție, Ziua Națională a Contabilului Român, a ajuns la cea de a XIV-a ediție, fiind un moment aniversar, dar și o oportunitate de a susține și promova profesia contabilă. „Ziua Națională a Contabilului Român este celebrată în mod unitar, în toată țara, sub patronajul filialelor CECCAR, pentru recunoașterea oficială a rolului important pe care profesia contabilă și practicanții acesteia îl au în economie și societate. Membrii Filialei CECCAR Arad vor marca evenimentul printr-o reuniune festivă ce va avea loc pe 13 iulie, începând cu ora 15:30, la Consilul Județean Arad", explică prof. univ.dr. Dorel Mateș, președintele CECCAR Arad.

Tema celei de-a XIV-a ediții a evenimentului este „97 de ani de istorie a profesiei contabile în România la 100 de ani de la Marea Unire". „Pe baza moștenirii predecesorilor, CECCAR, unicul organism profesional care gestionează profesia contabilă în România, acordă prin intermediul acestei sărbători o importantă atenție prezentului și, mai ales, viitorului economiei și societății românești, la ceas aniversar. CECCAR urmărește dezvoltarea profesională a membrilor săi, astfel încât aceștia să servească interesul public și să pună bazele unei economii solide, orientate spre progres", a mai punctat prof. univ. dr. Dorel Mateș.

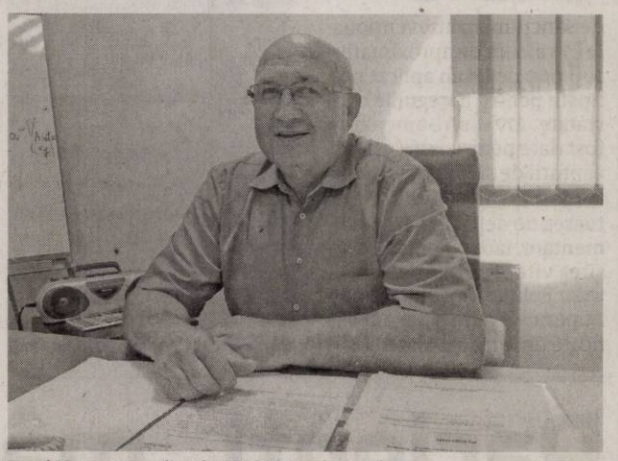

Dorel Mateș, președintele CECCAR Arad FOTO: A.P.

Peste o mie de membri

CECCAR Arad are în acest moment aproximativ 1.500 de membri, dintre care cei mai mulți – peste o mie sunt experți contabili și contabili autorizați, restul fiind societăți de contabilitate. Potrivit datelor statistice, în cursul acestui an au intrat în rândul CECCAR 21 de persoane, organizația contabililor având mereu porțile deschise pentru cei care doresc să se specializeze în acest domeniu.

Topul contabililor

Ziua Națională a Contabilului Român reprezintă și un prilej de a evidenția în mod public activitatea depusă de membrii organismului profesional în anul anterior, prin organizarea, de către filiala Corpului, a Topului local al membrilor CECCAR din județul Arad. „Sunt recunoscute astfel performanțele societăților de expertiză contabilă și de contabilitate, precum și rezultatele experților contabili și contabililor autorizați la nivel individual, în semn de apreciere a aportului profesioniștilor contabili la bunăstarea economică națională și în susținerea interesului public. Alături de membrii Filialei CECCAR Arad, la reuniunea festivă vor participa beneficiarii serviciilor profesioniștilor contabili, invitați de seamă din instituțiile publice locale și reprezentanți ai mediului de business", a mai spus președintele CECCAR Arad. **JA-A.P**

Fără produse infestate cu Listeria

ARAD. Autoritatea Națională Sanitar Veterinară și pentru Siguranța Alimentelor a infirmat prezența contaminării cu Listeria monocytogenes în țara noastră. „S-au finalizat primele analize de laborator pentru probe prelevate din produsele congelate retrase preventiv de la vânzare. Rezultatele examinărilor de laborator au infirmat prezența Listeriei monocytogenes în probele prelevate din următoarele tipuri de produse congelate: fasole verde tăiată, broccoli, ardei gras fâșii, porumb dulce, amestec mexican de legume, aflate pe lista de distribuție a produselor congelate pentru care s-a inițiat retragerea preventivă de la comercializare din statele membre. Notificările actualizate, primite prin Sistemul Rapid de Alertă pentru Alimente și Furaje, nu includ buletine de analiză care să indice prezența Listeria monocytogenes în produsele congelate de pe piața din țara noastră", se explică într-un comunicat dat publicității de ANSVSA. **JA - A.P.**

Avem trei noi străzi în municipiul Arad

Alexandru Ioan Cuza, Mandarinilor și Toscana sunt cele mai recente nume de străzi aprobate în CLM.

ARAD. Municipiul Arad s-a îmbogățit cu trei noi străzi în ultima ședință a Consiliului Local Municipal. Aleșii au aprobat cu unanimitate proiectul de hotărâre privind atribuirea de denumiri de străzi în municipiul Arad, cartier 6 Vânători, Bujac, Aradul Nou. Pe lângă aprobarea noilor denumiri, s-a aprobat și introducerea străzilor la care se face referire în zonele de impozitare corespunzătoare, zona „D", conform Hotărârii nr. 370/2015 a Consiliului Local al Municipiului Arad privind stabilirea criteriilor de zonare și încadrarea străzilor situate în municipiul Arad în zonele de impozitare delimitate, până la noi revizuiri a zonelor de impozitare.

La propunerea consilierului PSD, Beniamin Vărcuș, cartierul 6 Vânători are o stradă în plus. De fapt, ea exista și până acum, e chiar circulată - fiind strada care duce la Penitenciarul de Maximă Siguranță -, atâta doar că nu avea un nume. Ei bine, de acum înainte strada în discuție (paralelă cu Cedrului, perpendiculară pe Calea 6 Vânători) va purta numele Alexandru Ioan Cuza. De menționat că în municipul Arad există și strada Cuza Vodă, în cartierul Drăgășani. A nu se confunda!

Zone rezidențiale

Celelalte două străzi au fost create grație unor proiecte rezidențiale dezvoltate la marginea cartierului Bujac și în zona străzii Constituției din Aradul Nou. Astfel, în Bujac a fost creată strada Mandarinilor - în prelungirea străzii Crăciuniței și paralelă cu strada Lotus. Cartierul Aradul Nou va avea o nouă stradă - Toscana -, paralelă cu strada Constituției, din zona străzii Dogarilor spre autostradă. **JA - D.D.**

Votate de aleși FOTO: E.COTUNA

Construcțiile, un sector cu risc crescut

Muncitorii din construcții sunt expuși riscurilor de accidente mortale de muncă de trei ori mai mult decât angajații din alte sectoare.

Atenție la protecția muncii FOTO: A.P.

ARAD. Sectorul construcțiilor este, fără doar și poate, unul dintre cele cu risc crescut de accidente. Potrivit datelor Inspectoratului Teritorial de Muncă Arad, datorită complexității și existenței riscurilor specifice, activitățile din domeniul construcțiilor sunt activități în care riscul de accidentare pentru lucrătorii este de două ori mai mare, iar riscul de deces este chiar de trei ori mai ridicat, în raport cu lucrătorii din alte sectoare de activitate.

În acest context, la nivel național, se derulează, din luna martie a acestui an, acțiunea intitulată generic „Campanie națională privind respectarea prevederilor legale în ceea ce privește instruirea și informarea lucrătorilor în activitățiile din domeniul construcțiilor".

„Campania se desfășoară în 2 etape și anume: una de instruire și una de control. Această campanie vizează angajatorii și lucrătorii care își desfășoară activitatea în domeniul construcțiilor privind utilizarea în muncă de către lucrători a echipamentelor de muncă specifice domeniilor construcțiilor de clădiri și a lucrărilor speciale de construcții. Obiectivele campaniei sunt: • creșterea gradului de conștientizare a angajatorilor în ceea ce privește necesitatea respectării cerințelor minime de securitate și sănătate în muncă în activitățile de informare și instruire a lucrătorilor din domeniul construcțiilor; • stabilirea măsurilor care se impun, ca urmare a nerespectării de către angajatori și angajați a prevederilor actelor normative în domeniul securității și sănătății în muncă, în scopul prevenirii producerii evenimentelor și a bolilor profesionale", ne spune inspector șef ITM Arad, Ecaterina Isac.

11 sancțiuni

În acest context, în cel de al doilea trimestru din acest an, în urma controalelor aferente sectoarelor din construcții, ITM a aplicat 11 sancțiuni contravenționale. „Astfel de acțiuni se vor desfășura și în perioada următoare, iar acolo unde agenții economici nu respectă prevederile legislației muncii în vigoare, inspectorii de muncă vor aplica sancțiuni contravenționale și în același timp vor trasa măsuri și termene concrete de remediere a deficiențelor constatate", mai spune Isac. **JA-A.P.**

Termen pentru Declarația Unică

ARAD. Termenul limită pentru depunerea „Declarației unice privind impozitul pe venit și contribuțiile sociale datorate de persoanele fizice" este luni, 16 iulie 2018. Declarația se depune de către persoanele care au obligația declarării veniturilor realizate din România sau/și din străinătate în anul 2017, declarării impozitului pe venitul estimat/norma de venit a se realiza din România în anul 2018 și de către persoanele care au obligația declarării venitului estimat pentru încadrarea ca plătitor de contribuții sociale și, după caz, a declarării contribuțiilor sociale datorate pentru anul 2018.

Pentru depunerea declarației online, până la 16 iulie 2018 inclusiv, se acordă o bonificație de 5% din impozitul pe venit plătit integral până la 15 martie 2019 inclusiv, reprezentând obligațiile fiscale anuale pentru anul 2018. **JA - A.P.**

Sprijin financiar pe sectorul apicol: dosarele le preia APIA

Programul național de sprijinire a apicultorilor prevede mai multe tipuri de sprijin, iar cererile se depun la centrele APIA.

ARAD. Apicultorii au posibilitatea de a accesa un sprijin financiar comunitar și național acordat prin Programul Național Apicol. Scopul acestor finanțări este de a îmbunătăți producția și comercializarea produselor apicole. În acest context, sprijinul financiar acordat este pe de o parte pentru apicultorii care doresc achiziționarea de: medicamente pentru tratarea varoozei și nosemozei, de colectoare de polen, colectoare de propolis, uscător de polen sau încălzitor miere, de mătci, și/sau familii de albine, de cutii în vederea înlocuirii cutiilor uzate în urma deplasării acestora în pastoral.

Pe de altă parte, se acordă un sprijin financiar și cooperativelor agricole pentru achiziționarea de: maturator, centrifugă, topitor de ceară cu abur din inox.

„Beneficiarii acestui sprijin financiar sunt pe de o parte apicultorii persoane fizie, persoane juridice, persoane fizice autorizate, întreprinderi individuale și întreprinderi familiale, iar pe de altă parte pot beneficiar de subvenționare și cooperativele agricole recunoscute conform legislației în vigoare, numai pentru acțiunea de asistență tehnică pentru apicultori și organizațiile de apicultori; *combaterea agresorilor și a bolilor specifice stupilor, în special a varoozei; *raționalizarea transhumanței/stupăritului pastoral: achiziționarea de cutii în vederea înlocuirii cutiilor uzate în urma deplasării în pastoral, achiziționarea de accesorii apicole : colector polen, colector propolis, uscător polen, încălzitor miere; *măsuri de asistență pentru repopularea șeptelului apicol.

Finanțări în program

Acțiunile cuprinse în program pentru care se acordă ajutor financiar în anul 2018 sunt: *asistență tehnică pentru apicultori și organizațiile de apicultori; *combaterea agresorilor și a bolilor specifice stupilor, în special a varoozei; *raționalizarea transhumanței/stupăritului pastoral: achiziționarea de cutii în vederea înlocuirii cutiilor uzate în urma deplasării în pastoral, achiziționarea de accesorii apicole : colector polen, colector propolis, uscător polen, încălzitor miere; *măsuri de asistență pentru repopularea șeptelului apicol.

Informații suplimentare

„Cererile se depun la Centrul Județean APIA din Arad, strada Fraţii Neumann nr. 10 până la data de 1 august 2018, de unde se pot obține și informații suplimentare. De asemenea, mai multe detalii se găsesc și pe pagina APIA www.apia.org.ro unde sunt dispoinibile și documentele solicitate pentru dosar", a mai punctat Alin Triponescu.

Prins de poliţişti FOTO: JA

Adolescent prins la volan fără permis

ARAD. Polițiștii Biroului Rutier au depistat în trafic un tânăr de 19 ani, din Arad, în timp ce conducea o autoutilitară pe strada Șezătorii din municipiu, fără a deține permis de conducere pentru nicio categorie de vehicule. Pe numele tânărului a fost întocmit un dosar de cercetare penală sub aspectul săvârșirii infracțiunii de conducerea unui vehicul pe drumurile publice fără a deține permis de conducere. **JA-I.C.**

326

de sancțiuni contravenționale în valoare de aproximativ 100.000 de lei au aplicat polițiștii pentru neregulile constatate. 277 dintre amenzi au fost date pentru nefolosirea centurii de siguranță, neacordare de prioritate și efectuarea de depășiri neregulamentare, iar 49 pentru depășirea vitezei legale de deplasare. Polițiștii au mai reținut 14 permise auto și șase certificate de înmatriculare.

Au confiscat ţigările FOTO:IPJ ARAD

10.000 de ţigarete de contrabandă, confiscate

SEMLAC. Polițiștii din Semlac au efectuat „captura" după ce au oprit în trafic un autoturism. Acesta era condus de un bărbat în vârstă de 68 de ani, din Semlac. În mașină, oamenii legii au descoperit țigările de contrabandă pe care le-au confiscat, ulterior întocmind un dosar penal pe numele șoferului pentru contrabandă. Potrivit reprezentanților Inspectoratului de Poliție Județean Arad „polițiștii din Semlac au depistat, marți, 10 iulie, în trafic, pe DJ 709 D, pe raza localității Semlac, un bărbat de 68 de ani, din aceeași localitate, în timp ce transporta într-un autoturism 10.000 de țigarete netimbrate, susceptibile a proveni din contrabandă. Țigaretele au fost indisponibilizate, pe numele celui în cauză fiind întocmit un dosar de cercetare penală sub aspectul săvârșirii infracțiunii de contrabandă, Legea 86/2006". **JA-I.C.**

Băut, a condus un tractor neînmatriculat

ARAD. Polițiștii din Seleuș au depistat, în noaptea de 8 spre 9 iulie, pe raza localității Chereluș, un bărbat de 51 de ani, care conducea un tractor cu semiremorcă, fiind sub influența băuturilor alcoolice. În urma testării cu aparatul alcooltest a rezultat o alcoolemie de 1,27 mg/l alcool pur în aerul expirat, oamenii legii constatând că atât tractorul cât și semiremorca sunt neînmatriculate. Pe numele bărbatului a fost întocmit un dosar de cercetare sub aspectul săvârșirii infracțiunilor de conducere pe drumurile publice a unui vehicul neînmatriculat și sub influența alcoolului. **JA-I.C.**

Pacienţi „mâncaţi" de purici la Spitalul Judeţean

De câteva zile, puricii au început să-i deranjeze pe cei internaţi în saloanele aflate la primul etaj al celui mai mare spital din judeţ.

ARAD. Reprezentanții spitalului susțin că nu știau de această problemă, pentru că pacienții nu au făcut sesizări. Atât responsabilii secției, cât și oficialii unității sanitare afirmă că toate dezinsecțiile și dezinfecțiile s-au făcut conform graficului. „Niciun pacient nu a sesizat până în acest moment că ar exista purici. Toate dezinsecțiile s-au făcut la timp", ne-a declarat Simina Roz, purtătorul de cuvânt al spitalului.

Reprezentanții unității consideră că pot exista cazuri izolate, având în vedere numărul mare de vizitatori care intră zilnic în spital. Doar secția Ortopedie - Traumatologie are aproape 60 de paturi ocupate din cele 65, iar zeci de aparținători intră zilnic în saloane. "Uneori vin cu bagaje voluminoase, plase de rafie, haine multe, de aceea nu este exclus să existe cazuri izolate", ne-a declarat un cadru medical, ca nu confirmă însă că s-au găsit purici. Totuși, în cursul zilei de miercuri, a avut loc o nouă acțiune de dezinfecție și dezinsecție.

Spitalul Judeţean, „vizitat" şi de purici FOTO: JA

Au mai fost probleme

De-a lungul timpului, pacienții au mai reclamat existența puricilor în secții ale Spitalului Județean, însă a fost vorba de clădirile vechi, nu de imobilul principal, care a beneficiat de investiții importante în ultimii ani. Gândacii au fost o problemă mult mai mare în anii trecuți. În mai 2017, mai mulți părinți au postat pe rețelele de socializare imagini filmate în Secția Pediatrie II, arătând cum gândacii umblă pe podele, pereți, mobilier și chiar pe mâncarea copiilor internați. Reprezentanții spitalului au spus atunci că au făcut trei dezinsecții doar în luna respectivă, dar au dat vina pe clădirea foarte veche. De altfel, aceeași secție a fost invadată de gândaci și în vara anului 2016. **JA-M.B.**

Accident în miez de noapte pe Andrei Şaguna

O şoferiţă de 25 de ani a ignorat indicatorul rutier „Cedează trecerea", provocând un accident pe strada Andrei Şaguna.

ARAD. Impact între două autovehicule în noaptea de 10 spre 11 iulie, la intersecția străzilor Liviu Rebreanu și Andrei Șaguna. O șoferiță care nu a respectat indicatorul rutier care o obliga să cedeze trecerea a intrat cu mașina pe care o conducea într-o autoutilitară. Șoferița, o tânără din Italia, precum și doi pasageri - în vârstă de 23 și 25 de ani, cetățeni italieni și ei - au fost răniți ușor. „Din primele cercetări efectuate la fața locului, colegii mei au stabilit că azi-noapte, în jurul orei 02,15, o tânără de 25 de ani, cetățean italian, a condus un autoturism pe strada Liviu Rebreanu înspre strada Mărășești, iar la intersecția cu strada Andrei Șaguna nu a respectat semnificația indicatorului «cedează trecerea», a pătruns în intersecție, unde a intrat în coliziune cu o autoutilitară condusă de un bărbat de 44 de ani, din județul Bihor. În urma coliziunii a rezultat rănirea ușoară a conducătoarei auto și a altor doi ocupanți ai autoturismului, o tânără de 25 de ani și un alt tânăr, de 23 de ani, cetățeni italieni", a declarat agent șef adjunct Claudia Iuga, purtător de cuvânt în cadrul IPJ Arad. **JA-I.C.**

Pentru mai multe fotografii intră pe www.jurnalaradean.ro

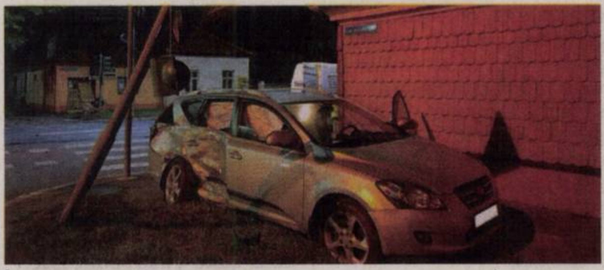

În urma impactului FOTO: JA

Tânără de 17 ani, ascunsă printre bagaje la Nădlac

NĂDLAC. La Punctul de Trecere a Frontierei Nădlac I - Nagylak, s-a prezentat pentru a ieși din țară, un tânăr de 25 de ani, domiciliat pe raza județului Tulcea, la volanul unui microbuz înmatriculat în Portugalia. În microbuz, alături de șofer, mai călătoreau șase pasageri, toți cetățeni români. „Cu ocazia controlului autovehiculului, polițiștii de frontieră au descoperit în compartimentul marfă al mijlocului de transport, ascunsă printre bagaje și acoperită cu o pătură, o tânără în vârstă de 17 ani, domiciliată pe raza județului Constanța. Polițiștii de frontieră au demarat cercetările, ocazie cu care șoferul microbuzului a precizat că a recurs la această metodă deoarece minora dorea să ajungă în Spania și nu poseda acordul părinților pentru a călători în străinătate. În cauză, polițiștii de frontieră efectuează cercetări sub aspectul săvârșirii infracțiunii de complicitate la tentativă de trecere ilegală a frontierei de stat pentru șofer, respectiv tentativă de trecere ilegală a frontierei de stat față de tânără, urmând ca la finalizarea cercetărilor să fie luate măsurile legale care se impun", au declarat reprezentanții Serviciului Teritorial al Poliției de Frontieră Arad. **JA-I.C.**

Opt urmăriţi penal pentru o poartă

TIMIŞOARA. Procurorii timișoreni de la Parchetul de pe lângă Judecătoria Timișoara au început urmărirea penală față de opt persoane, în cazul porții de la intrarea în Timișoara, prăbușită peste un tânăr, în Calea Lugojului. Cei opt sunt cercetați pentru ucidere din culpă, dar și pentru infracțiuni la legea construcțiilor, spun procurorii.

Procurorii timișoreni de la Parchetul de pe lângă Judecătoria Timișoara nu mai fac cercetări in rem în dosarul porții de intrare în oraș prăbușită peste un tânăr, ci, la 10 luni de la prăbușirea construcției și decesul tânărului Vlad Baici, în vârstă de 24 de ani, anunță că au început urmărirea penală față de opt suspecți.

„În dosar se efectuează urmărirea penală față de persoane având 8 suspecți. Cercetați pentru săvârșirea a două infracțiuni: ucidere din culpă și infracțiune la legea specială, legea construcțiilor", ne-au declarat reprezentanții Parchetului de pe lângă Judecătoria Timișoara.

În 17 septembrie 2017, în timpul unei furtuni puternice, poarta de intrare în Timișoara din Calea Lugojului s-a prăbușit peste mașina condusă de Vlad Baici. Tânărul nu a avut nicio șansă. **JA-R.J.**

Mii de arădeni la film

ARAD. În cadrul „Caravanei Metropolis" au fost proiectate filme precum „In the Fade" al lui Fatih Akin (Globul de Aur pentru cel mai bun film străin, Premiul pentru cea mai bună actriță - Diane Kruger, Cannes 2017), „Cu drag, van Gogh" (Hugh Welchman, Dorota Kobiela), nominalizat la Oscar și la Globul de Aur pentru Cea mai bună animație, „Pătratul" (Regia: Ruben Östlund), Câștigătorul Palme d'Or la Cannes în 2017, nominalizat la Oscar pentru Cel mai bun film străin în 2018, câștigător a 6 premii ale Academiei Europene de Film. În total, peste patru mii de arădeni s-au adunat în fața ecranului amplasat în Parcul Eminescu din municipiu, pentru a urmări cele șase filme proiectate în cadrul Caravanei.

„Le mulțumim arădenilor care au venit în număr atât de mare la proiecții! Sperăm că prin programarea de anul acesta am reușit să le trezim interesul pentru filmele de artă și filmele de autor și că vor merge să le urmărească și la cinematografele clasice din Arad, pe parcursul anului. Promitem să revenim în 2019 și le mulțumim și autorităților locale, sponsorilor și partenerilor noștri, fără de care acest proiect nu ar fi avut un asemenea succes!", a declarat după încheierea evenimentului Ligia Keșișian-Mitulescu, directorul artistic al evenimentului.

Caravana Metropolis a intrat în 2015 în rețeaua Europa Cinemas și a fost recunoscută ca fiind evenimentul din România care atrage cei mai mulți spectatori la filmul european și de artă. **JA-E.R.**

Trei maşini ridicate şi 20 de sancţiuni în câteva ore

ARAD. Polițiștii locali cu atribuții în domeniul circulației pe drumurile publice întreprind acțiuni operative de constatare și sancționare a autovehiculelor staționate neregulamentar, în stațiile destinate mijloacelor de transport în comun. De această dată, polițiștii locali au acționat în zona UTA, unde foarte mulți șoferi parchează cum îi taie capul. Cei surprinși că au parcat neregulamentar, „obturând" carosabilul și care au fost în zonă până când mașinile lor nu au fost ridicate pe platformă au scăpat doar cu o amendă de 580 de lei și trei puncte penalizare, cu posibilitatea plății la jumătate în 48 de ore. Vorbim de 20 de șoferi care au fost sancționați în doar câteva ore. Pentru cei trei șoferi care s-au ales cu mașinile pe platformă, treburile stau altfel. Vor trebui să plătească taxa de ridicare (160 de lei), cea de transport (190 de lei) și cea de depozitare (20 lei/zi), plus sancțiunea de 580 de lei și cele trei puncte de penalizare.

Au făcut ordine în zona UTA FOTO: FAN

„Acționăm în scopul combaterii principalelor cauze care determină producerea de evenimente rutiere nedorite și în vederea determinării conducătorilor auto să respecte normele de circulație pe drumurile publice", a declarat pentru Jurnal arădean/Aradon, Laurențiu Tudose, directorul adjunct al Poliției Locale. **JA-V.G.**

Sport

„Ne-am atins scopul, dar mai avem de lucrat la relaţiile de joc"

Cristi Păcurar, antrenor secund UTA

14

iulie este data de start a Cupei „AMEFA" la tenis de câmp, rezervată jucătorilor cu vârste între 10 şi 14 ani, organizată de Clubul Sportiv AMEFA Arad. Competiţia, ce va aduna la start cei mai promiţători tenismeni din vestul ţării, va avea loc pe terenurile bazei Activ Club, arbitrul principal fiind timişoreanul Gheorghe Schipor.

CS Municipal are emisară în lotul pentru „Europene"

ARAD. Irina Rus, componentă a CSM Arad, a fost confirmată în lotul echipei naţionale de junioare II, care va participa în perioada 15-24 iulie, la CE de juniori de la Cluj-Napoca. Din lotul tricolor mai fac parte: Elena Zaharia, Luciana Mitrofan şi Ioana Sîngeorzan. Clujeanca Irina Rus e medaliată cu bronz în acest an, la Cupa României şi la „Naţionalele" de juniori II, iar la Top 12 România a cucerit argintul. **JA-D.L.**

Roberto Bodea FOTO: JA

Încă patru utişti cu acte-n regulă

ARAD. Conducerea clubului UTA continuă negocierile cu jucătorii doriţi de antrenorul Ionuţ Popa în lotul cu care se va aborda noul campionat de Liga 2. După ce, zilele trecute, Benga, Vădrariu, Cubleşan, Al. Pop şi Matei au semnat înţelegeri cu gruparea fanion a Aradului, miercuri a venit rândul primelor prelungiri de contracte.

Vorbim despre jucători care au evoluat sezonul trecut în alb-roşu, patru la număr: portarul Bodea şi jucătorii de câmp Manea, Petra şi R. Iuga.

Să mai spunem că utiştii au încasat, miercuri, o parte din salariile restante (echivalentul a două luni) din sezonul trecut, atmosfera din cadrul lotului devenind mai destinsă. **JA-D.S.**

Ceva începe să se lege la UTA

Manea şi D. Popa au semnat golurile victoriei în „amicalul" cu Ripensia Timişoara.

Utiştii, rămân neînvinşi în amicale FOTO: JA

BEKESCSABA. La momentul investirii ca team-manager al echipei de seniori, Marian Costea promitea că, împreună cu profesorul Ionuţ Popa, vor forma o echipă competitivă la nivelul ligii secunde. Nu mulţi le-au dat credit.

Fără să ne entuziasmăm prematur, este limpede că ceva începe să se lege la UTA. Primele două amicale ale verii a arătat o echipă alb-roşie cu potenţial, dar şi câteva posturi încă deficitare.

Şase jucători testaţi

Fără accidentaţii Enescu, Vădrariu şi Coulibaly, lăsaţi la Arad, Ionuţ Popa a testat şase jucători noi, pe care nu i-a urmărit în jocul cu Elore Bekescsaba din varii motive. Împotriva celor de la Ripensia Timişoara au jucat ca titulari Lucian Oprea (ACS Poli Timişoara), Vlad Opriş şi Cristinel Matei, iar în actul secund au mai primit minute portarul Jovetic (27 ani, Serbia), ex. dinamovistul Robert Gheorghe şi Andrei Gall, un fundaş central de 19 ani de la LPS Oradea, care ultima oară a jucat pentru Academica Clinceni.

Prima repriză a stat sub semnul echilibrului, cu ocazii la ambele porţi, cele mai mari irosite de Alex Pop, respectiv, Dumiter, care au ţintit bara. După o oră de joc, Manea a intrat şi el în luptă, iar la prima atingere de balon a şi deschis scorul: Janos a executat o lovitură liberă de la aproximativ 30m, iar puternicul fundaş a reluat cu capul în plasă pentru 1-0. Cinci minute mai târziu, UTA şi-a dublat avantajul prin David Popa, care a înscris elegant dintr-o centrare a lui Cubleşan, 2-0, acesta fiind rezultatul final.

Amical anulat

Conform programului iniţial, UTA atr fi trebuit să dispute joi, pe teren propriu, un test cu gruparea maghiară din Mako, anulat la solicitarea adversarilor. Astfel, proximul amical va avea loc sâmbătă, la Debrecen, cu echipa de prima ligă din Ungaria.

JA - D.S.

AU JUCAT

UTA: Bodea – Costin (70, R. Iuga), Benga (80, R. Gheorghe), Opriş (60, Manea), Copaci (80, Gall) – Oprea (60, Dan), Tănase (70, Suslak) – Stahl (46, Cubleşan), Matei, Petra (15, Janos) – Al. Pop (46, D. Popa). **Ripensia:** Păduraru – Ad. Popa, Burdeţ, Hecsko, C. Toma – Stoin, M. Toma – Tineiu, Zaluschi, Monea – Dumiter. **Au mai jucat:** Dobre, Rădulescu - Apro, Kawagoe, Anghelina, Cluci, Ungureanu, Bădăuţă.

Au prins gustul podiumului

ZĂBRANI. Forţaţi de apropierea primelor jocuri oficiale ale noului sezon, fotbaliştii de la Victoria Zăbrani şi-au încheiat vacanţa. Antrenorul Cristi Irimia a sunat adunarea, având ambiţia de a confirma parcursul bun din primăvară, încununat cu un meritoriu loc 3 în primul eşalon valoric al fotbalului judeţean, dar şi o prezenţă cât mai lungă în faza naţională a Cupei României.

Timpul presează, sâmbătă, 21 iulie, zăbrănenii urmând să-şi dispute primul trofeu stagional, Supercupa României, contra celor de la Crişul Chişineu Criş. Apoi, pe 1 august, Victoria Zăbrani intră în competiţia KO, având joc programat pe teren propriu cu o grupare de Liga 3.

Seriozitatea proiectului de la Zăbrani i-a convins şi pe trei dintre jucătorii de care gruparea de Liga 3, Şoimii Lipova, s-a despărţit în această vară. Este vorba despre fundaşii Ionuţ Paşcu (30 ani), Tiberiu Bier (36 ani) şi Mădălin Tomuţ (22 ani). Alături de cei trei, tot pentru a întări defensiva, a fost adus, sub formă de împrumut de la UTA, portarul Dennis Mureşan (19 ani), ultima oară la LT Cermei.

În privinţa obiectivului în noul sezon, Irimia spune: „Ca şi în iarnă, când am preluat echipa, vă spun şi acum că o să-mi pregătesc echipa să câştige fiecare meci, o să lucrez mereu la această mentalitate de învingător. Nu am vorbit încă nimic cu conducerea, dar cred că unul din locurile 1-3 e un obiectiv realist". **JA - D.S.**

Cristi Irimia FOTO: JA

Au „împuşcat" un sac cu medalii

31 de medalii au obţinut pistolarii juniori II şi III de la CSM Arad la „naţionalele" de glonţ.

BUCUREŞTI. Secţia de tir a Clubului Sportiv Municipal Arad (antrenori: Mircea Budurişan, Monica Toth şi Gheorghe Pop) a obţinut rezultate remarcabile la finala Campionatului Naţional de glonţ rezervate juniorilor II şi III, dovadă cele 31 medalii câştigate.

În întrecerea juniorilor II, la salba de 21 de medalii au contribuit şase trăgători. Campioni naţionali au devenit Daria Haristiade şi Luca Joldea, la dublu mixt pistol aer comprimat, Joldea cucerind aurul în alte două probe, la fel ca şi Haristiade, proaspăt calificată la Jocurile Olimpice ale Tineretului. Alesia Vlai, Andrada Gheocel şi Camelia Madosa au urcat şi ele, câte o dată, pe cea mai înaltă treaptă a podiumului. De remarcat titlul pe echipe, în proba de pistol aer comprimat, cucerit în formula: Haristiade, Vlai şi Gheocel. Cu argint naţional s-au ales Luca Joldea, Daria Haristiade, Iulia Bagi, Camelia Madosa şi Andrada Gheocel, ultimele trei pistolare urcând în două rânduri pe treapta a doua a podiumului. În fine, Iulia Bagi - în două rânduri - şi Luca Joldea, au obţinut bronzul în diferite probe individuale.

Zece medalii au fost obţinute şi la categoria de vârstă juniori III. Performerul delegaţiei a fost Luca Joldea, de patru ori campion naţional în diferite probe indivduale, secondat de Iulia Bagi, de două ori medaliată cu aur şi Alesia Vlai, care a urcat o dată pe cea mai înaltă treaptă a podiumului de premiere. Cu argint s-au ales Joldea şi Bagi, la dublu mixt, în proba de aer comprimat, iar Vlai şi-a mai trecut în cont şi o medalie de bronz. **JA - D.S.**

Şapte mari maeştri la Arad Open

ARAD. Cu mai puţin de o lună până la startul Festivalului arădean de şah, 7 mari maeştri şi-au anunţat deja participarea. Printre ei, doi emisari ai tricolorului românesc, campionul naţional en-titre, Tiberiu Georgescu, şi Vlad Jianu, fost câştigător la Arad Open.

În fruntea listei de start se găseşte, momentan, marele maestru grec Dimitrios Mastrovasilis (elo 2580), iar printre participanţi mai regăsim şi un alt fost câştigător al turneului gândit de Alin Câmpeanu (preşedinte Şah Club Vados Arad), marele maestru ucrainian Konstantin Tarlev, dar şi un grup de trei jucători indieni, între care un mare maestru şi doi maeştri internaţionali.

Festivalul Internaţional de Şah Arad 2018 cuprinde următoarele turnee: Arad Open (5-12 august), Open Amatori (7-11 august) şi Open Copii (6-10 august). **JA-D.L.**

Audiogram - Aparate Auditive invizibile şi accesibile!

Audiogram - noul cabinet din Arad, pregăteşte o săptămână cu MARI REDUCERI pentru toţi pacienţii care urmează să le calce pragul.

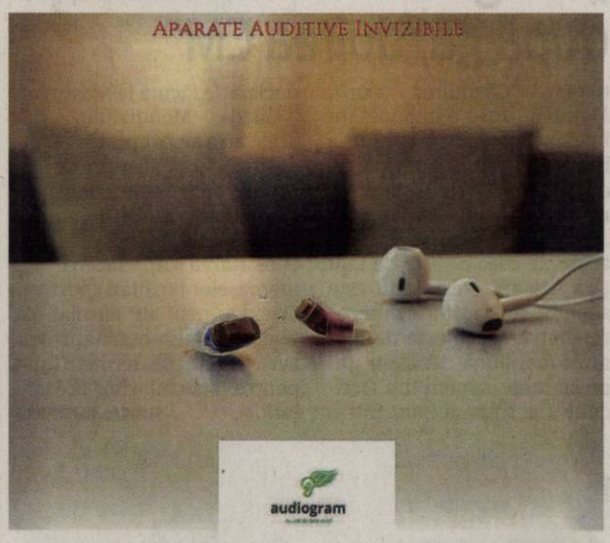

ARAD. Am vorbit cu Maria Katona, specialista cabinetului din Arad şi ne-a lăsat o impresie mai mult decât bună. Maria este un om cald, iubitor, care vorbeşte cu pasiune despre acest domeniu. Susţine că Audiogram este mai mult decât un cabinet. Este o mare familie. Iar familia este în continuă creştere cu fiecare pacient care le calcă pragul. Ne-a spus că Audiogram este un cabinet corect, călduros şi cu principii morale puternice. Prin urmare ne-a prezentat câteva beneficii pentru toţi cei care îi vizitează, în perioada 12.07 - 20.07. 2018. După această perioadă urmează concediu, pana in 06.08 când Audiogram işi redeschide porţile. Ni s-a părut de bun gust că nu te costă nimic, dacă vrei să mergi să iţi faci o testare şi să probezi aparate auditive sau că au cele mai bune şi ieftine baterii din oraş.

Asadar, în perioada dintre 12.07.2018 - 20.07. 2018 , Audiogram vă aşteaptă la cabinet cu cele mai bune servicii şi preţuri :

- Aparate Auditive INVIZIBILE la cele mai accesibile preţuri.
- Audiogramă şi proba cu aparate este Gratuită !
- Cele mai ieftine baterii din Oraş : Duracell- 14 lei/ set (6 buc).
- 300 lei reducere la oricare aparat cumpărat.
- 700 lei reducere la oricare pereche de aparate cumpărate.

Acum, nu mai ai nici un motiv să stai pe gânduri ! Îi găseşti la intersecţia dintre Ghe Lazar şi Bld Dragalina (în aceeaşi curte cu centrul pentru radiografii dentare).

Dacă vrei să faci o programare, poţi suna la 0357. 807 507 sau 0738 212 001.

www.audio-gram.ro

RECLAME

JURNAL ARĂDEAN

Paul Pogba savurează victoria Franței FOTO: EPA

Dedicația lui Pogba

FOTBAL. Mijlocașul Paul Pogba a dedicat victoria Franței în fața Belgiei tinerilor fotbaliști salvați dintr-o peșteră inundată în Thailanda. „Această victorie merge către eroii zilei. Bravo băieți, ați fost cu adevărat puternici", a scris jucătorul lui Manchester United, pe contul său Twitter, deasupra unei fotografii cu cei 12 tineri fotbaliști.

Cei 12 jucători, împreună cu antrenorul lor, au rămas captivi într-o peșteră inundată timp de două săptămâni, înainte de a fi salvați, la capătul unei operațiuni de amploare. Ei au fost invitați de FIFA să asiste la finala Cupei Mondiale, programată pe 15 iulie la Moscova, însă au fost nevoiți să refuze, aflându-se în carantină la spital. **SURSA: AGERPRES**

„Toată echipa a venit în sprijinul apărării"

FOTBAL. Antoine Griezmann, unul dintre cei mai buni fotbaliști ai semifinalei dintre Franța și Belgia, s-a declarat mulțumit de evoluția echipei și așteaptă ca prestația să se repete în finală. Griezmann a mărturisit că abordarea aleasă de selecționerul Didier Deschamps a fost cea potrivită. „Sunt obosit, am depus un efort considerabil. Am avut de tras pe faza defensivă. După ce am marcat, ei au încercat să forțeze pe faza ofensivă. Toată echipa a venit în sprijinul apărării. Și eu am coborât de multe ori. În cele din urmă am câștigat, iar asta e cel mai important. A fost un meci foarte bun și sper să jucăm la fel și în finală", a declarat Griezmann după semifinală. **SURSA: MEDIAFAX**

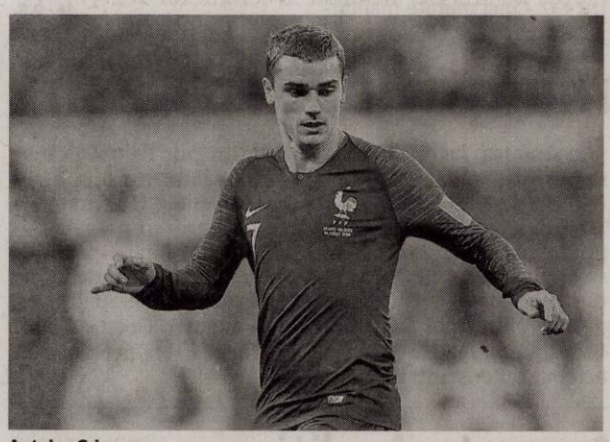

Antoine Griezmann FOTO: EPA

„Imaginea s-a îmbunătățit după găzduirea CM"

FOTBAL. Găzduirea Cupei Mondiale 2018 a îmbunătățit imaginea pe care o are Rusia în exterior, a declarat președintele Comitetului de organizare, Arkadi Dvorkovici. „Imaginea Rusiei se apropie acum de ceea ce este de fapt țara noastră. Rezultatul este superb, Rusia și-a schimbat reputația. Rusia este de fapt mult mai bună decât au impresia unii oameni din Occident", a spus acesta, într-o declarație făcută la Moscova.

Gazda Mondialului din acest an a alocat peste 11 miliarde dolari pentru pregătirea în cele mai bune condiții a turneului final, cei mai mulți bani îndreptându-se spre construirea sau refacerea numeroaselor facilități sportive. Oficialii ruși au afirmat că toate aceste îmbunătățiri vor avea efecte pe termen lung pentru sportul din această țară. **SURSA: AGERPRES**

Gianni Infantino și Vladimir Putin FOTO: EPA

„Victoria aparține jucătorilor"

Franța a învins Belgia cu 1-0 și va disputa a treia sa finală de Campionat Mondial.

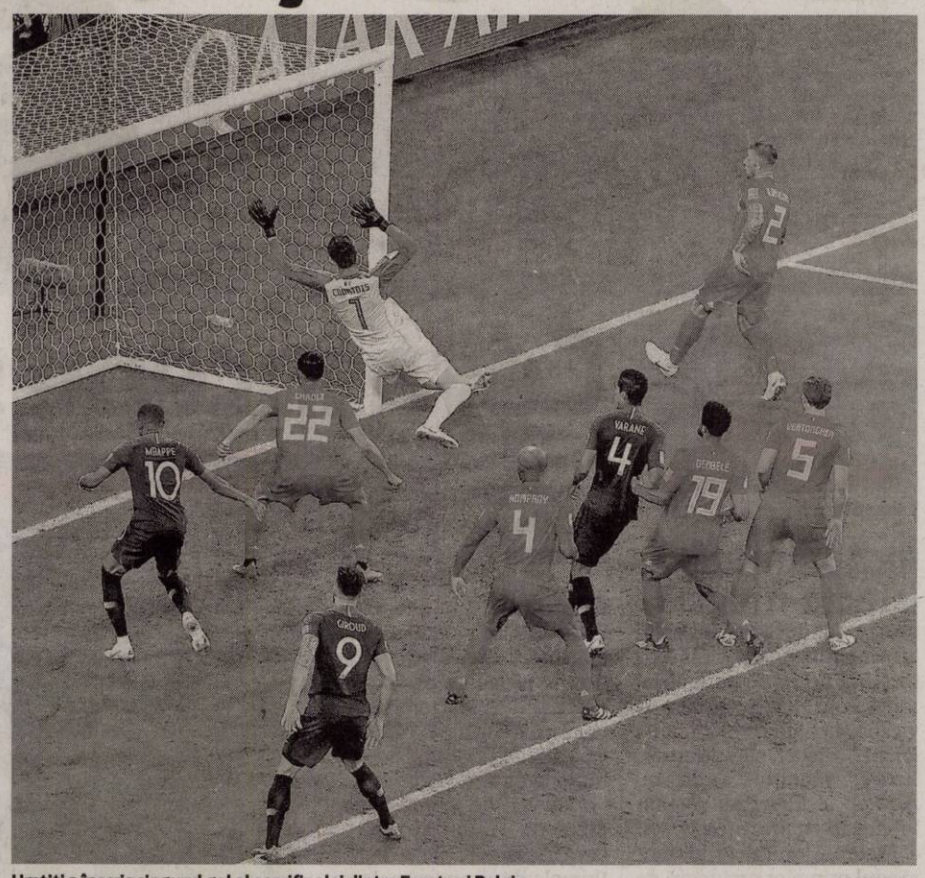

Umtiti a înscris singurul gol al semifinalei dintre Franța și Belgia FOTO: EPA

FOTBAL. Selecționata Franței s-a calificat în finala Cupei Mondiale din Rusia, după ce a învins reprezentativa Belgiei cu scorul de 1-0 (0-0), la Sankt Petersburg, în prima semifinală a competiției. Unicul gol al întâlnirii a fost marcat de fundașul Samuel Umtiti (51).

Selecționerul Franței, Didier Deschamps, a salutat performanța „excepțională" reușită de elevii săi. „Este un lucru excepțional. Sunt cu adevărat foarte fericit pentru jucătorii mei. Sunt tineri, însă au avut ambiție, caracter și mentalitate de învingători. Îmi scot pălăria în fața lor și a întregului meu staff. Victoria aparține jucătorilor și suntem în finala Cupei Mondiale grație celor care au fost pe teren", a declarat Deschamps după joc.

Selecționerul francez nu a uitat înfrângerea suferită în fața Portugaliei, în finala CE 2016, găzduit de Franța, însă este convins că elevii săi vor trece peste acel eșec și vor reuși să cucerească de această dată trofeul. „Nu am digerat încă ceea ce s-a petrecut acum doi ani, lucrurile sunt încă în mintea noastră. A fost foarte dureros. Așa că vom vedea, în liniște, cum vom aborda această finală. Jucătorii mei sunt tineri, însă au un mental puternic. Au experiență, sunt foarte competitivi și au progresat mult. Au demonstrat acest lucru în fața Belgiei. Erau pregătiți pentru orice scenariu și pentru orice situație în care i-ar fi pus adversarul. Am pregătit bine partida", a mai spus Didier Deschamps.

Rendez-vous la finală

Președintele Franței, Emmanuel Macron, a urmărit din tribuna oficială a stadionului din Sankt Petersburg victoria obținută de „Les Bleus", alături de Regele Filip al Belgiei. La finalul întâlnirii, șeful statului francez a postat un mesaj pe Twitter, în care își exprimă speranța că elevii lui Didier Deschamps se vor întoarce acasă cu mult-râvnitul trofeu. „Suntem în finală. Rendez-vous duminică pentru a o câștiga", a scris Emmanuel Macron.

SURSA: AGERPRES

„A fost un meci care s-a decis la micile detalii"

FOTBAL. Eden Hazard, căpitanul Belgiei, și-a exprimat decepția după ratarea calificării în finală, dar a precizat că belgienii ar fi meritat mai mult.

„Sunt un pic decepționat. Eu și toți coechipeirii am visat la această finală. Dar sunt totuși mulțumit pentru ce am realizat la această Cupă Mondială. Cred că am fost cea mai frumoasă echipă de la această ediție. Am pierdut în fața unei formații solide, echipa Franței, care nu practică poate cel mai frumos joc, dar este foarte solidă defensiv și înscrie când are ocazia. Sunt decepționat pentru că consider că meritam mai mult. Am controlat jocul, dar nu ne-am creat multe ocazii, deoarece Franța se apără foarte bine. A fost un meci care s-a decis la micile detalii, așa cum se întâmplă deseori într-o semifinală. Un corner a făcut diferența în acest meci", a declarat Hazard.

„Ca suporter al echipei Franței de când eram mic, mi-ar plăcea ca Franța să câștige trofeul Cupei Mondiale. Ei ne-au eliminat și sunt un pic dezamăgit, dar am să țin tot cu Franța în finală. Cred că va fi bine pentru Franța", a mai spus Hazard.

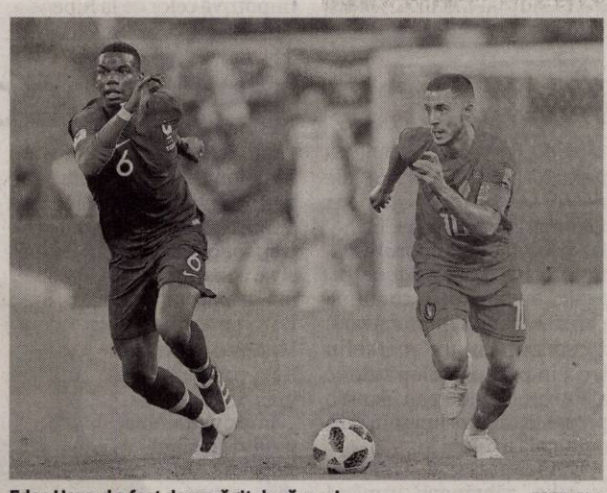

Eden Hazard a fost dezamăgit după meci FOTO: EPA

Belgia, semifinalistă și la ediția din 1986, a ratat din nou șansa de a juca pentru trofeul suprem și va lupta în finala mică a competiției. **SURSA: AGERPRES**

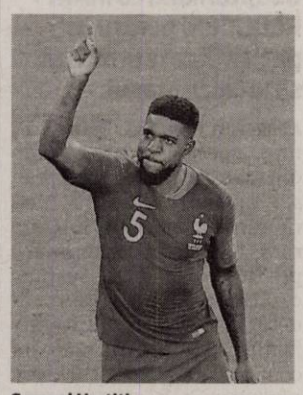

Samuel Umtiti FOTO: EPA

„Nu a contat înălțimea la gol"

FOTBAL. Samuel Umtiti, autorul golului care a adus Franței calificarea în finala Cupei Mondiale de fotbal 2018, după victoria cu Belgia (1-0), a precizat că „determinarea, dorința de a marca, de a trece în fața adversarului, au făcut diferența și nu înălțimea".

„Eu am 1,83 m, față de 1,94 m cât are Marouane Fellaini, dar determinarea, dorința de a marca, de a trece în fața adversarului au făcut diferența și mi-au permis să înscriu acest gol și nu înălțimea a contat. Și sfaturile antrenorului Didier Deschamps au fost foarte importante. Am anticipat bine, dar și cornerul a fost executat foarte bine, ceea ce mi-a facilitat misiunea în fața unui jucător foarte valoros, cum este Marouane Fellaini", a precizat Umtiti.

„Nu am câștigat finala Campionatului European și de aceea îmi doream mult să ajung în finala Cupei Mondiale. Sper ca de data asta să aducem trofeul în Franța. M-am simțit bine în acest meci, chiar dacă au fost și momente mai dificile pe care le-am gestionat împreună. Sunt foarte mulțumit de echipa noastră, de ce putem să facem", a mai adăugat Umtiti.

SURSA: AGERPRES

Deschamps poate intra în istorie

FOTBAL. Selecționerul Franței, Didier Deschamps, ar putea deveni a treia personalitate din istoria fotbalului care câștigă Cupa Mondială atât ca jucător cât și ca antrenor, dacă elevii săi se vor impune în finala programată duminică la Moscova.

Doar doi oameni de fotbal au mai reușit această performanță înaintea sa: brazilianul Mario Lobo Zagallo și germanul Franz Beckenbauer. Deschamps este la un singur pas să li se alăture, după semifinala câștigată de Franța, cu scorul de 1-0, împotriva Belgiei. Deschamps a fost căpitanul selecționatei care a adus Franței singurul titlul mondial din istoria sa, la Cupa Mondială din 1998, desfășurată în Hexagon, iar acum, ca selecționer, i-a condus din nou pe „Les Bleus" în finală, a treia din istoria fotbalului francez, după cea pierdută la ediția din anul 2006, în fața Italiei. Didier Deschamps a condus națională Franței și în finala Campionatului European 2016, adjudecată în mod surprinzător de Portugalia, cu scorul de 1-0.

SURSA: AGERPRES

Didier Deschamps FOTO: EPA

SC ERGAD TECHNOLOGY SRL

Arad, str. Padurii nr. 24, firma cu capital integral italian care activeaza in domeniul industriei electronice

angajează:

MONTATORI SUBANSAMBLE SI OPERATORI ASAMBLARE PARTE MECANICA

Femei si barbati pentru montarea componentelor electronice.

SE OFERA:
- Salariu de incadrare 2600 ron din prima luna
- bonus dupa 3 luni de la data angajarii
- decontare transport+asiguram transport pe ruta Arad-Zadareni si Arad-Iratos,Dorobanti,Curtici,Macea cu microbuz
- tichete de masa din prima zi
- prime de vacanta
- analize gratuite pentru angajare
- ore suplimentare platite dublu
- program de lucru 1 schimb

TEHNICIENI ELECTRONISTI

Pentru control si reparare placi electronice cu tehnologia SMD si montarea componentelor in SMD

CERINTE:
- Experienta
- cunoasterea limbii italiene constituie un avantaj
- cunoasterea si capacitatea de a citi schemele electronice;
- capacitatea de a suda componentele SMD;
- disponibilitate pentru deplasari in Italia.
- se vor specifica in curriculum vitae experientele de munca in domeniul electronicii
- salariu de incadrare 2750 ron din prima luna
- bonus dupa 3 luni de la data angajarii

Trimiteti CV la adresa:
otilia.dimeny@ergad.eu sau prin fax 0257-306194; tel.0257-206247

OPERATORI LINIE SMD

CERINTE:
- Cunoasterea si capacitatea de a citi schemele electronice constituie un avantaj
- Disponibilitate pentru deplasari in Italia.
- Se vor specifica in curriculum vitae experientele de munca in domeniul electronicii

SE OFERA:
- Salariu de incadrare 2750 ron
- Bonus dupa 3 luni de la data angajarii
- Ore suplimentare platite dublu
- Sporuri de noapte platite
- Decontare transport
- Tichete de masa din prima zi
- Prime de vacanta

MONTATORI SUBANSAMBLE SI OPERATORI ASAMBLARE

Femei si barbati pentru montarea componentelor electronice.

SE OFERA:
- Salariu de incadrare 2500 ron
- bonus dupa 3 luni de la data angajarii
- decontare transport+asiguram transport pe ruta Arad-Zadareni si Arad-Iratos,Dorobanti,Curtici,Macea cu microbuz
- tichete de masa din prima zi
- prime de vacanta
- analize gratuite pentru angajare
- ore suplimentare platite dublu
- program de lucru 1 schimb

Trimiteti CV la adresa:
otilia.dimeny@ergad.eu sau prin fax 0257-306194;tel.0257-206247

(8023)

ANGAJĂM:

- **STIVUITORIST** şi **MANIPULANT MARFĂ** pentru depozit alimentar;
- **ŞOFER** posesor de carnet de conducere categoria C si E.

OFERIM SALAR MOTIVANT.

Pentru detalii, sunaţi la: ☎ **0725.896.819** sau transmiteţi CV-ul dvs. la adresa: **office@mauriziaro.ro** (8870 - H 59678)

ANUNŢ

8915-61337

S.C. RECONS S.A.

În atenţia locatarilor din imobilele situate pe Strada Şcoalei si în perimetrul blocurilor X1, X2, X3, X4, X5, X6, X24, X25, X28, X29, X32, X42. - Cartierul Aurel Vlaicu.

S.C. RECONS S.A. ARAD anunţă începerea procedurilor de licitare a locurilor de parcare de reşedinţă libere, situate pe Strada Şcoalei.

Licitaţia va avea loc în data de: 27.07.2018 de la ora 9.00 şi se va desfăşura la Cinematograful Arta , Strada Vasile Alecsandri Nr. 2

Cererile însotite de actele necesare se pot depune până la data de 25.07.2018 la Punctul de lucru situat în Arad, Calea Aurel Vlaicu Bl. Z 20, Apt. 31

Informaţii suplimentare pe pagina de web: www.reconsarad.ro sau la numărul de telefon 0257-280097.

CONDUCEREA SOCIETĂŢI

S.C. GREENWEEE INTERNAŢIONAL S.A.

angajează pentru punctul său de lucru din *Arad, str. Câmpul Liniştii, nr. 1*

MANIPULANT MĂRFURI

CV-urile se vor trimite la numărul de fax **0338.100.604** sau la adresa de email **Robert.don@greenweee.ro**

Se pot depune si personal, la sediul din Câmpul Linistii, de luni până vineri, între orele 8:30 -17:00. Mai multe informaţii se pot obţine la numărul de telefon **0756.164.218** sau la numărul **0727.777.877** (8914)

GARSONIRE

• **A A** Achiziţionez garsonieră, apartament 1 cameră, cash, ☎0746.055.126, ☎0755.483.216. 16025

AP.1 CAMERA

• **Vând apartament** 1 cameră confort 1, centrală proprie, Căpitan Ignat, ☎0754.427.033, 0754.489.068. 56388

AP.2CAMERE-ARAD

• **A A** Achiziţionez apartament 2,3,4 camere, cash, ☎0746.055.126, ☎0755.483.216. 16027

• **Vând apartament** 2 camere, amenajat, etaj I, str. Liviu Rebreanu, preţul 45.000 Euro, negociabil, 0741.158.777. 60807

AP.3CAMERE-ARAD

• **Vând apartament** 3 camere, str. Buşteni 120 mp, o baie, garaj, etaj III, preţul 68.000 Euro, negociabil, 0741.158.777. 60802

• **Vând apartament** 3 camere, decomandat, parter înalt, preţul negociabil, ☎0741.158.777. 60803

CASE-ARAD

• **Casă mansardată** Grădişte, 8 camere, 3 băi, garaj, 2 apartamente, 0722.257.409. 56374

• **Ocazie! Vânzare** în Poltura pe Poetului casă mare, teren 5.223 mp, toate utilităţile, 130.000 Euro, negociabil, 0747.125.134. 49742

CASE-JUDETUL ARAD

• **Vând casă** Sântana, 3 camere, necesită reparaţii, poziţie excepţională, 0752.793.639. 48211

IMOBILE CHIRII

• **Închiriez apartament** central, 2 camere, etaj II, mobilat, modern, preţul 250 Euro/ lună, 0741.158.777. 60806

• **Închiriez cameră,** bucătărie, baie, intrare separată, 0725.045.433. 61348

• **Închiriez garsonieră,** confort 1, zona 300, Micălaca, utilat. Telefon 0746.193.808. 61349

• **Ofer spre** închiriere apartament una cameră în apropiere de liceele Slavici şi Ghiba, preferabil elevi pe termen lung. Mai multe informaţii la tel. 0759.341.815. 60470

OFERTE LOCURI DE MUNCA

• **Angajăm şofer** transport marfă intern (40t). Telefon 0730.302.683.

• **Angajăm bucătar,** ajutor bucătar hotel zona Intim. Tel. 0740.837.555.

• **Firmă de** construcţii angajează muncitori calificaţi şi necalificaţi. Tel. 0742.057.665.

• **Firmă serioasă** din Arad, angajăm lucrător întreţinere cu aptitudini dezvoltate de electrician instalaţii hale, spaţii comerciale şi apartamente. Avantaj deţinere carnet de conducere cat. B. Telefon: 0726.244.074.

• **Magazin vopsele** auto industriale angajăm preparator vopsele cu gestiune, 0733.685.512.

• **Societate comercială** angajează agent pază posesor permis conducere. Tel. 0729.039.058.

• **Hotel trei stele, în zona centrală, angajează** cameristă. Salarizare motivantă. 0744.608032.

PRESTARI SERVICII

• **Acoperişe tablă** Lindab, dulgherie, ţiglă ceramică, jgheaburi, burlane, 0738.229.888, 0743.443.473. 51384

MEDIQA

CONTINUĂM PROMOŢIILE PENTRU TINE:

Medicină internă — consult de specialitate, ecografie, EKG

Cardiologie — consult de specialitate, ecografie, EKG

Pediatrie — consult de specialitate, ecografie

Oftalmologie — consultaţie de specialitate, examen fund de ochi

Obstetrică - Ginecologie — consult de specialitate, ecografie

Dermatologie — consult de specialitate, dermatoscopie

Urologie — consult de specialitate, ecografie

Detalii la 0257/217700 sau la sediul clinicii situat în Municipiul Arad, B-dul Revoluţiei Nr.10

www.mediqa.ro

Program publicitate:
pe B-dul Revoluţiei, nr. 81
luni-vineri: 8.00-16.00,
duminică: 9.00-13.00.

Publicitate:
mică
0257/210.775;
mare
0257/280.904

ELNET SECURITY

ELNET SECURITY angajează urgent

AGENŢI DE PAZĂ

☎ 0735.188.865

(barbati, femei) pentru obiectiv industial Leoni Arad, program de lucru în ture: 12/24, 12/48. Salariu net **8 lei/ora** şi **transport gratuit.**

Ministerul Finanţelor Publice. Agenţia Naţională de Administrare Fiscală. Direcţia Generală Regională a Finanţelor Publice - Timişoara. Administraţia Judeţeană a Finanţelor Publice Arad. Serviciul Colectare şi Executare Silită Persoane Fizice. Dosar de executare nr. 41823/2016. Nr. 13294/22.06.2018. Anunţ privind vânzarea bunurilor mobile. În temeiul prevederilor art. 250, alin. (2) din Legea nr. 207/2015 privind Codul de Procedură Fiscală, cu modificările şi completările ulterioare, vă facem cunoscut că, în ziua de 23, luna iulie, anul 2018, ora 15.00, în localitatea Arad, B-dul. Revoluţiei, nr. 77, se vor vinde la licitaţie următoarele bunuri mobile, proprietate a debitorului BOTAŞ IOAN FLAVIUS, cu domiciliul fiscal în localitatea Arad, str. Condurăşilor, bl. 58, sc. B, ap. 10, jud. Arad, licitaţia a -IV-a. Denumirea bunului mobil. Descriere sumară: Autoturism Audi A6, berlina, 4 uşi, serie şasiu - WAUZZZ4BZIN152732, an 2001, 252000 km la bord, cu urme de rugină la aripi, geamuri electrice, scaune piele, ABS, ESP, AC, 6 airbag, pierde lichid de răcire, trebuie schimbat chitul de distribuţie, spoiler stânga faţă rupt, combustibil benzină, cilindrie 2391 cmc, putere 121 kw, nr. circulaţie AR-52-BNF. Drepturile reale şi privilegiile care grevează bunurile, dacă este cazul: Nu sunt. Preţul de evaluare sau de pornire al licitaţiei 4, exclusiv TVA: 4.080 lei. Cota TVA/ neimpozabil/ scutit *): TVA 19%. Invităm pe cei care pretind vreun drept asupra acestor bunuri să înştiinţeze despre aceasta organul de executare, înainte de data stabilită pentru vânzare. Cei interesaţi în cumpărarea bunurilor sunt invitaţi să se prezinte la termenul de vânzare, la locul fixat în acest scop şi până la acel termen să prezinte oferte de cumpărare. Pentru participarea la licitaţie ofertanţii depun, cu cel puţin o zi înainte de data licitaţiei, următoarele documente: a) oferta de cumpărare; b) dovada plăţii taxei de participare sau a constituirii garanţiei sub forma scrisorii de garanţie, reprezentând 10% din preţul de pornire a licitaţiei. Plata taxei se va efectua în contul IBAN RO94TREZ 0215067XXX022241, beneficiar Direcţia Generală Regională a Finanţelor Publice Timişoara - Administraţia Judeţeană a Finanţelor Publice Arad, cod de identificare fiscală 3519933, deschis la Trezoreria Municipiului Arad; c) împuternicirea persoanei care îl reprezintă pe ofertant; d) pentru persoanele juridice române, copie de pe certificatul unic de înregistrare eliberat de Oficiul Registrului Comerţului; e) pentru persoanele juridice străine, actul de înmatriculare tradus în limba română; f) pentru persoanele fizice române, copie de pe act de identitate; g) pentru persoanele fizice străine, copie de pe actul de identitate/ paşaport; h) declaraţia pe proprie răspundere a ofertantului prin care certifică faptul că nu este persoană interpusă cu debitorul. Cumpărătorului îi revine obligaţia de a respecta prevederile legale speciale, cum ar fi obligaţiile de mediu, obligaţiile de conservare a patrimoniului naţional sau altele asemenea,respectiv: ... Alte informaţii de interes pentru cumpărător, după caz: ... Pentru informaţii suplimentare vă puteţi adresa la sediul nostru sau la numărul de telefon 0257.202867. (8913 - H 61336)

Ministerul Finanţelor Publice. Agenţia Naţională de Administrare Fiscală. Direcţia Generală Regională a Finanţelor Publice - Timişoara. Administraţia Judeţeană a Finanţelor Publice Arad. Serviciul Colectare şi Executare Silită Persoane Fizice. Dosar de executare nr. 1791110020072/2015. Anunţ privind vânzarea bunurilor mobile. În temeiul prevederilor art. 250, alin. (2) din Legea nr. 207/2015 privind Codul de Procedură Fiscală, cu modificările şi completările ulterioare, vă facem cunoscut că, în ziua de 27, luna iulie, anul 2018, ora 13.00, în localitatea Arad, B-dul. Revoluţiei, nr. 77, se vor vinde la licitaţie următoarele bunuri mobile, proprietate a debitorului LUPAS MARIAN, cu domiciliul fiscal în localitatea Arad, str. Oborului, nr. 48, ap. 3, jud. Arad, licitaţia a -I- a. Denumirea bunului mobil. Descriere sumară, Drepturile reale şi privilegiile care grevează bunurile, dacă este cazul, Preţul de evaluare sau de pornire al licitaţiei I, exclusiv TVA, Cota TVA/ neimpozabil/ scutit *): Autoturism Opel, tip Zafira, caroseria AF cu utilizare multiplă, serie şasiu - WOLOTGF7512204746, din 2001, cu km la bord necunoscuţi, lipsă baterie acumulator, cu spoiler crăpat, capac cutie siguranţe demontat, roţi faţă pană, geamuri sparte blocate pe deschis, nefuncţional de mai mult timp, combustibil motorină, cilindree 1995 cmc, putere 74 kw, nr. de circulaţie AR 48 LLL, Nu sunt, 2.330 lei, 0%; Autoutilitară Iveco, tip Daily, caroseria BB furgon, serie şasiu YCFC358100D247188, din 2004, cu 235000 km la bord, volan pe dreapta, combustibil motorină, cilindree 2286 cmc, putere 85 kw, nr. circulaţie AR 88 LUP, Nu sunt, 10.240 lei, 0%; Autoutilitară Dacia, tip 1310, caroserie break 4+1 uşi, serie şasiu UU1R3300K0069104, din 1989, cu 71.000 km la bord, lipsă punte spate, nefuncţională, combustibil benzină, cilindree 1289 cmc, putere 77 kw, nr. circulaţie AR 04 LBJ, Nu sunt, 280 lei, 0%. Invităm pe cei care pretind vreun drept asupra acestor bunuri să înştiinţeze despre aceasta organul de executare, înainte de data stabilită pentru vânzare. Cei interesaţi în cumpărarea bunurilor sunt invitaţi să se prezinte la termenul de vânzare, la locul fixat în acest scop şi până la acel termen să prezinte oferte de cumpărare. Pentru participarea la licitaţie ofertanţii depun, cu cel puţin o zi înainte de data licitaţiei, următoarele documente: a) oferta de cumpărare; b) dovada plăţii taxei de participare sau a constituirii garanţiei sub forma scrisorii de garanţie, reprezentând 10% din preţul de pornire a licitaţiei. Plata taxei se va efectua în contul IBAN RO94TREZ0215067XXX022241, beneficiar Direcţia Generală Regională a Finanţelor Publice Timişoara - Administraţia Judeţeană a Finanţelor Publice Arad, cod de identificare fiscală 3519933, deschis la Trezoreria Municipiului Arad; c) împuternicirea persoanei care îl reprezintă pe ofertant; d) pentru persoanele juridice române, copie de pe certificatul unic de înregistrare eliberat de Oficiul Registrului Comerţului; e) pentru persoanele juridice străine, actul de înmatriculare tradus în limba română; f) pentru persoanele fizice române, copie de pe act de identitate; g) pentru persoanele fizice străine, copie de pe actul de identitate/ paşaport; h) declaraţia pe proprie răspundere a ofertantului prin care certifică faptul că nu este persoană interpusă cu debitorul. Cumpărătorului îi revine obligaţia de a respecta prevederile legale speciale, cum ar fi obligaţiile de mediu, obligaţiile de conservare a patrimoniului naţional sau altele asemenea, respectiv: ... Alte informaţii de interes pentru cumpărător, după caz: ... Pentru informaţii suplimentare vă puteţi adresa la sediul nostru sau la numărul de telefon 0257.202867. (8910 - H 61336)

Ministerul Finanţelor Publice. Agenţia Naţională de Administrare Fiscală. Direcţia Generală Regională a Finanţelor Publice - Timişoara. Administraţia Judeţeană a Finanţelor Publice Arad. Serviciul Colectare şi Executare Silită Persoane Juridice. Dosar de executare nr. 36950. Nr. ARG_DEJ 65599/02.07.2018. Anunţ privind vânzarea bunurilor imobile. În temeiul prevederilor art. 250, alin. (2) din Legea nr. 207/2015 privind Codul de Procedură Fiscală, cu modificările şi completările ulterioare, vă facem cunoscut că, în ziua de 25, luna iulie, ora 15:00, anul 2018, în localitatea Arad, B-dul Revoluţiei, nr. 77, etaj II, camera 35, jud. Arad, se va vinde la licitaţie, următorul bun imobil, proprietate a debitorului GRĂDINA ECOLOGICĂ SRL, cu domiciliu fiscal în localitatea Vladimirescu, str. Iulia, nr. 2, judeţ Arad, cod de identificare fiscală 10784150, a doua licitaţie: - Teren intravilan (categorie folosinţă arabil), în suprafaţă de 11.600 mp, situat în localitatea Arad, nr. FN, jud. Arad, deţinut în baza CF 321990 Arad, CF vechi 71680, cad: 3022, top 97.393/1/3, preţ de pornire al licitaţiei 42.229 lei (exclusiv TVA *), grevate de următoarele drepturi reale şi privilegii, după caz: Creditori: A.N.A.F. - D.G.R.F.P. Timişoara - A.J.F.P. Arad. Sarcini: Drept de ipotecă legală. *) În conformitate cu prevederile Titlului VII din Legea nr.227/2015 privind Codul Fiscal, cu modificările şi completările ulterioare, operaţiunea este scutită. Invităm pe cei care pretind vreun drept asupra acestor bunuri să înştiinţeze despre aceasta organul de executare, înainte de data stabilită pentru vânzare. Cei interesaţi în cumpărarea bunurilor sunt invitaţi să se prezinte la termenul de vânzare, la locul fixat în acest scop şi până la acel termen să prezinte oferte de cumpărare. Pentru participarea la licitaţie ofertanţii depun, cu cel puţin o zi înainte de data licitaţiei, următoarele documente: a) oferta de cumpărare; b) dovada plăţii taxei de participare sau a constituirii garanţiei sub forma scrisorii de garanţie, reprezentând 10% din preţul de pornire a licitaţiei. Plata taxei se va efectua în contul IBAN RO94TREZ0215067XXX022241, beneficiar Direcţia Generală Regională a Finanţelor Publice Timişoara - Administraţia Judeţeană a Finanţelor Publice Arad, cod de identificare fiscală 3519933, deschis la Trezoreria Municipiului Arad; c) împuternicirea persoanei care îl reprezintă pe ofertant; d) pentru persoanele juridice române, copie de pe certificatul unic de înregistrare eliberat de Oficiul Registrului Comerţului; e) pentru persoanele juridice străine, actul de înmatriculare tradus în limba română; f) pentru persoanele fizice române, copie de pe act de identitate; g) pentru persoanele fizice străine, copie de pe actul de identitate/ paşaport; h) declaraţia pe proprie răspundere a ofertantului prin care certifică faptul că nu este persoană interpusă cu debitorul. Cumpărătorului îi revine obligaţia de a respecta prevederile legale speciale, cum ar fi obligaţiile de mediu, obligaţiile de conservare a patrimoniului naţional sau altele asemenea, respectiv: -. Alte informaţii de interes pentru cumpărător, după caz: -. Pentru informaţii suplimentare vă puteţi adresa la sediul nostru sau la numărul de telefon 0257.202731. (8911 - H 61336)

Ministerul Finanţelor Publice. Agenţia Naţională de Administrare Fiscală. Direcţia Generală Regională a Finanţelor Publice - Timişoara. Administraţia Judeţeană a Finanţelor Publice Arad. Serviciul Colectare şi Executare Silită Persoane Fizice. Dosar de executare nr. 4468. Nr. 10355 / 02.07.2018. Anunţ privind vânzarea bunurilor mobile. În temeiul prevederilor art. 250, alin. (2) din Legea nr. 207/2015 privind Codul de Procedură Fiscală, cu modificările şi completările ulterioare, vă facem cunoscut că, în ziua de 26, luna iulie, anul 2018, ora 15.00, în localitatea Arad, str. B-dul. Revoluţiei nr. 77 camera 28, se va vinde la licitaţie următorul bun mobil, proprietate a debitorului/ terţei persoane NINI GABRIEL NICOLAE, prima licitaţie. Denumirea bunului mobil. Descriere sumară: 1. Autoturism Opel, tip Meriva-A caroserie AF, serie şasiu WOLOXCE7584156299, din an 2008, 167000 KM, geamuri faţă electrice, AC, ABS, aibag, combustibil benzină, 1598 cmc, putere 77 kv, nr. AR-25-NIN. Drepturile reale şi privilegiile care grevează bunurile, dacă este cazul: -. Preţul de evaluare sau de pornire al licitaţiei, exclusiv TVA: 16310 lei. Cota TVA/ neimpozabil/ scutit *): -. *) Regimul şi cotele de taxă pe valoarea adaugată aplicabil/ aplicabile pentru vânzarea bunurilor mobile sunt cele prevăzute de Titlul VII din Legea nr. 227/2015 privind Codul Fiscal, cu modificările şi completările ulterioare. Invităm pe cei care pretind vreun drept asupra acestor bunuri să înştiinţeze despre aceasta organul de executare, înainte de data stabilită pentru vânzare. Cei interesaţi în cumpărarea bunurilor sunt invitaţi să se prezinte la termenul de vânzare, la locul fixat în acest scop şi până la acel termen să prezinte oferte de cumpărare. Pentru participarea la licitaţie ofertanţii depun, cu cel puţin o zi înainte de data licitaţiei, următoarele documente: a) oferta de cumpărare; b) dovada plăţii taxei de participare sau a constituirii garanţiei sub forma scrisorii de garanţie, reprezentând 10% din preţul de pornire a licitaţiei. Plata taxei se va efectua în contul IBAN RO94TREZ0215067XXX022241, beneficiar AJFP Arad, cod de identificare fiscală 3519933, deschis la Trezoreria Arad; c) împuternicirea persoanei care îl reprezintă pe ofertant; d) pentru persoanele juridice române, copie de pe certificatul unic de înregistrare eliberat de Oficiul Registrului Comerţului; e) pentru persoanele juridice străine, actul de înmatriculare tradus în limba română; f) pentru persoanele fizice române, copie de pe act de identitate; g) pentru persoanele fizice străine, copie de pe actul de identitate/ paşaport; h) declaraţia pe proprie răspundere a ofertantului prin care certifică faptul că nu este persoană interpusă cu debitorul. Cumpărătorului îi revine obligaţia de a respecta prevederile legale speciale, cum ar fi obligaţiile de mediu, obligaţiile de conservare a patrimoniului naţional sau altele asemenea, respectiv: ... Alte informaţii de interes pentru cumpărător, după caz: ... Pentru informaţii suplimentare, vă puteţi adresa la sediul nostru sau la numărul de telefon 0257.202726. (8912 - H 61336)

JURNAL ARĂDEAN

„Combinaţii" de risc la Vladimirescu

Administraţia şi cetăţenii comunei nu mai vor alţi factori de risc în fostul combinat chimic şi ameninţă cu instanţa.

VLADIMIRESCU. În ultima perioadă, la Vladimirescu a fost o succesiune de dezbateri, decizii ale Consiliului Local, mese rotunde cu factorii responsabili, campanie de strângere de semnături şi altele, toate având un numitor comun: respingerea unor autorizaţii pentru funcţionarea unor firme care operează cu substanţe periculoase, în perimetrul fostului combinat chimic. De ce această coaliţie împotriva unei singure firme? Am stat de vorbă cu primarul Ioan Crişan şi cu viceprimarul Mihai Mag, pentru a ne face o idee cu privire la acest subiect „fierbinte".

Riscurile din combinat

Ioan Crişan a început prin a ne spune că totul a debutat prin 1970, cu prima potenţială ameninţare la siguranţa cetăţenilor comunei, care a constat în îngrăşămintele chimice. La acestea s-au adăugat, în timp, carburanţii şi gazul metan. „După revoluţie, s-au adăugat alţi factori de risc. De pildă, în fostul combinat se operează decontaminarea a 20 de substanţe periculoase. Nici administraţia, respectiv, Primăria, nici cetăţenii comunei nu au dat niciodată dovadă de obtuzitate, punându-se împotriva dezvoltării. Autorizaţiile s-au dat de comun acord, având asigurări din partea tuturor instituţiilor responsabile din domeniu că siguranţa oamenilor nu este pusă în pericol. Au fost urmate cu rigurozitate toate procedurile legale. Iată, însă, că legile europene, pe care suntem obligaţi să le respectăm, s-au înăsprit prin Ordinul 3170/2017 în asemenea măsură încât ceea ce până acum era considerat un risc minor a devenit unul major. În aceste condiţii, considerăm că trebuie să ne aliniem ordinului respectiv, să vedem ce trebuie făcut ca toţi operatorii care există la ora actuală să respecte noile cerinţe pe plan european şi abia după aceea să analizăm dacă mai este sau nu mai este posibilă extinderea", spune primarul.

Bătălia pentru autorizaţii

Viceprimarul Mihai Mag explică de unde a pornit actuala dispută.

„În combinat funcţionează o societate autorizată pentru curăţarea-decontaminarea pietrei sparte utilizate la lucrările de cale ferată. Autorizaţia este valabilă pentru o cantitate limitată de piatră. Între timp, societatea a venit cu o nouă cerere, în care au fost trecute mai multe coduri CAEN, pe scurt, au solicitat autorizaţie integrată, pentru a opera mai multe tipuri de deşeuri. Din start, Primăria a dat dovadă de prudenţă, dar pentru a nu se spune că a decis unilateral, prin intermediul Consiliului Local, a publicat, atât în ziarul local, cât şi la sediu, toate codurile CAEN, pentru ca populaţia să se poată pronunţa în cunoştinţă de cauză. Rezultatul a fost că s-au adunat, pe tabele, peste 3.000 de semnături împotriva eliberării autorizaţiei integrate, plus peste 1.500 de semnături online".

Primarul Ioan Crişan şi „vicele" Mihai Mag FOTO: JA

Cu petiţia, la Agenţia de Mediu

Ioan Crişan, primarul din Vladimirescu, detaliază ce a urmat: „Am considerat că voinţa populaţiei trebuie cunoscută şi respectată, aşa că am depus semnăturile la Agenţia de Mediu. Totodată, am decis să verificăm activitatea societăţii respective şi nu mică ne-a fost mirarea când am descoperit că aceasta, la toate punctele de lucru din 3 zone ale ţării, avea pe rol contestaţii şi procese. Am supus încă o dată votului Consiliului Local cererea de autorizare, iar consilierii, după cum era de aşteptat, au ţinut cont de voinţa cetăţenilor dar au votat şi în concordanţă cu nota de constatare de la Garda de Mediu şi ISU, în urma unui control. După cum deja ştiţi, am organizat, la Primărie, o dezbatere cu toţi factorii de decizie implicaţi şi cu reprezentantul firmei. Agenţia de Mediu a considerat că, în plus, este necesar să organizeze, la Casa de Cultură, o altă dezbatere publică. La aceasta, însă, nu au participat, aşa cum era preconizat, nici Garda de Mediu, nici ANIF, nici ISU, nici DSP. Au participat doar Agenţia de Mediu şi reprezentanţii firmei. Nu ştiu motivul neparticipării celorlalte instituţii, dar este evident că ori nu au fost invitate ori nu au dorit să participe."

Dezbatere „pe şest"

„Lucrurile, însă, nu s-au oprit aici. A apărut o nouă societate, care a solicitat autorizaţie integrată de mediu, iar Agenţia de Mediu a organizat - pe şest, că altfel nu pot să-i zic, din moment ce noi nu am fost invitaţi la dezbatere - dar nu la Casa de Cultură, ci în combinat! Repet, noi nu am fost prezenţi, aşa că nu ştim cine a mai participat", a continuat primarul Ioan Crişan. **JA-S.T.**

Sunt radicali: la judecată!

Ce va urma ne spun, din punctul de vedere al administraţiei, la unison, cei doi edili: „Considerăm că eventuala eliberare a autorizaţiei de către Agenţia de Mediu încalcă deciziile Consiliului Local, care este în drept să decidă cu privire la teritoriul comunei. Mai ales că decizia acestuia rezonează cu voinţa cetăţenilor comunei. Refuzăm să eliberăm autorizaţia, iar cine ne acuză pentru aceasta are tot dreptul să ne acţioneze în contencios, iar instanţa să decidă. Reciproc, dacă, în ciuda opţiunii populaţiei, se eliberează autorizaţia, ne rezervăm dreptul să acţionăm în contencios".

Şeful Muzeului din Arad, „secret de stat"

Concursul pentru desemnarea managerului Complexului Muzeal Arad s-a finalizat. Câştigătorul, ţinut ascuns.

ARAD. Consiliul Judeţean Arad se laudă ori de câte ori are ocazia cu transparenţa totală. Dar, din păcate, din vara anului 2016 încoace, transparenţa nu e mai clară decât înainte, ci a devenit un punct slab al instituţiei. Consiliul Judeţean a ajuns o instituţie opacă. Orice informaţie solicitată de la CJA trebuie făcută în baza legii accesului la informaţii publice, oricât de simplă ar fi ea, trece prin nenumărate filtre şi are nevoie de nenumărate aprobări pentru a ajunge, într-un final, la publicul larg. Jurnaliştilor le sunt servite frânturi de informaţii, bucăţi de documente, situaţie care te duce cu gândul, inevitabil, că se face tot posibilul ca oamenii să nu afle ce se întâmplă în spatele uşilor închise. Cu toate că tot ce se întâmplă acolo se întâmplă pe banii noştri. În cele din urmă, pierderea este a instituţiei. Ne-am întâlnit de prea multe ori cu opacitatea la CJA, iar ultimul exemplu se referă la concursul organizat pentru ocuparea postului de manager al Complexului Muzeal Arad.

Totul la secret

Obligaţi de lege, cei de la Consiliul Judeţean au anunţat oficial organizarea concursului pentru conducerea Muzeului. Potrivit calendarului de concurs, până miercuri au fost epuizate toate probele, aşa că, teoretic, am fi putut afla care este noul director al Complexului Muzeal Arad. Numai că, din păcate, secretomania care a cuprins în ultima perioadă Consiliul Judeţean nu ne permite să vă furnizăm numele directorului dumneavoastră, arădenilor, cititorilor noştri. De ce? Pentru că un director din cadrul instituţiei, respectiv Andrei Ando, nu doreşte să facă încă public acest nume.

Să reluăm puţin istoria concursului organizat pentru şefia Muzeului. În data de 10 mai, pe site-ul şi în ziarul nostru, anunţam faptul că Peter Hugel a decis să demisioneze din fruntea Complexului Muzeal Arad, după 14 ani de activitate în această funcţie. În locul său a fost numit interimar muzeograful Florin Mărginean. Ulterior, Consiliul Judeţean Arad, în subordinea căruia se află Muzeul, a anunţat organizarea concursului pentru postul de director. Un singur dosar a fost depus, lăsând impresia (aşa cum se întâmplă în astfel de cazuri nu doar la noi, ci peste tot) că se ştie câştigătorul încă dinaintea concursului. Am încercat să aflăm care este numele celui care ar putea fi viitorul şef al Muzeului. Tăcere. Informaţia nu ne-a fost furnizată. Am aşteptat alte câteva zile pentru ca toate probele concursului să fie finalizate, în speranţa că, măcar la final, vom şti cine a candidat cine, cel mai probabil, va conduce Muzeul. Tăcere şi de această dată. Chiar dacă acest concurs este deja încheiat, candidatul fiind, cel mai probabil, declarat câştigător, cei din CJA nu vor să ne spună rezultatul. Motivul? „Există o procedură de respectat, nu pot spune înainte de concurs dacă va câştiga sau nu va câştiga candidatul. Legea ne obligă la respectarea tuturor termenelor, indiferent câţi candidaţi sunt", ne-a declarat directorul Andrei Ando.

În fapt, procedura spune că până la finele săptămânii poate fi depusă contestaţie de către candidat. Doar că este greu de crezut că singurul candidat ar putea să conteste faptul că a... câştigat postul de director al Muzeului. **JA-A.G.**

Consiliul Judeţean Arad se... baricadează FOTO: JA

Ne cerem scuze

Datorită faptului că suntem cel mai mare ziar din Arad şi nu am reuşit să vă oferim numele candidatului şi, de aici probabil, numele câştigătorului concursului pentru postul de manager al Complexului Muzeal Arad, ne cerem scuze. Dar procedura din Consiliul Judeţean ne opreşte în demersul nostru nevinovat. Promitem că, după ce directorul Andrei Ando ne va pune la dispoziţie informaţiile, vi le vom comunica de îndată.

Opt proiecte finanţate în Anul Centenar

ARAD. Comitetul Interministerial pentru Centenar s-a reunit, la sfârşitul săptămânii trecute, şi a stabilit care proiecte vor fi finanţate pentru a se desfăşura în acest an. În total au fost aprobate 350 de proiecte, manifestări şi acţiuni cu o valoare totală de peste 50 milioane lei - 11 milioane euro. Dintre acestea, însă Aradul a reuşit să convingă Comitetul doar pentru 8 acţiuni.

Finanţările s-au împărţit pe două categorii: a proiectelor transmise de către autorităţi şi a proiectelor făcute de unităţile administrativ-teritoriale. Astfel, în Anul Centenar - Aradul declarându-se „capitala politică a Marii Uniri", în municipiu şi judeţ vor fi organizate următoare evenimente: Congresul Românilor din Comunităţile Istorice - organizator Direcţia Judeţeană pentru Cultură Arad, Dicţionarul istoric al localităţilor româneşti din Ungaria - organizator Direcţia Judeţeană pentru Cultură Arad, Trasee cultural-educaţionale - Direcţia Judeţeană pentru Cultură Arad, Suvenir din Arad, Aradul înaintea Marii Uniri de la 1 decembrie 1918 - Consiliul Judeţean Arad, Complexul Muzeal Arad Arad; Mărturii ale Marii Uniri în colecţiile bibliotecilor publice din România - Consiliul Judeţean Arad, Biblioteca Judeţeană „Alexandru D. Xenopol" Arad; Bustul lui Ferdinand I de Hohenzollern - Primăria oraşului Lipova; Recondiţionarea şi reamplasarea panoului cu Delegaţia Ineului participantă la Marea Unire de la Alba Iulia - Primăria Ineu; Ne ştim de 100 de ani - Consiliul Judeţean Neamţ - Teatrul Tineretului Piatra Neamţ - Judeţul Neamţ - Arad - Piatra Neamţ - Râmnicu Vâlcea - Reşiţa - Bucureşti.

La început de an, atât Primăria Arad cât şi Consiliul Judeţean Arad au anunţat că au transmis spre finanţare la Bucureşti zeci de proiecte, cu o valoare totală de 6,2 milioane euro. Un proiect care nu se regăseşte pe lista Centenarului, dar care ar trebui să fie o încununare a tuturor manifestărilor este amplasarea Monumentului Marii Uniri. **JA-A.P.**

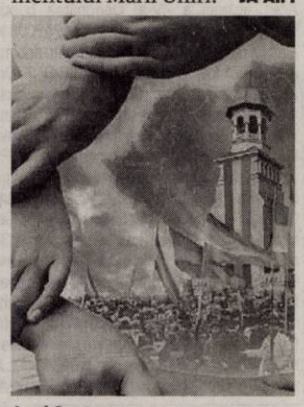

Anul Centenar FOTO: FAN

• **Executăm acoperişe** orice tip, reparaţii, jgheaburi, burlane, faţade. Telefon 0757.861.058. 55101

• **Executăm acoperişe,** orice tip de reparaţii la acoperişe, etc., 0752.870.977. 51383

• **Reparăm acoperişuri,** montăm Lindab sau ţiglă, dulgherie. Preţuri avantajoase, 0735.034.521. 55082

CONSTRUCŢII

• **Aduc balast,** nisip, sort, pământ, ridic moloz, mraniţă, lemne, ☎0747.206.371. 46188

• **Aduc la** domiciliul clientului nisip, balast, sort, griblură, ☎0745.237.099. 52475

ELECTRONIC PLUS

• **Vând frigider,** congelator, maşină spălat automată, ladă, vitrină, combină, 0257/ 210613. 60786

ANIMALE,PASARI

• **Vând pui** de carne şi rasă mixtă. Tel. 0748.322.489. 34725

• **Vând vacă** rasa Bălţată, Sântana. Tel. 0755.361.009. 61330

• **Vând 4** grăsunaşi Mangaliţa, 2 capre tinere cu lapte, o iadă. Telefon ☎0725.045.433. 61346

PIERDERI

• **Declar pierdut** certificatul constatator nr. 9764/ 17.02.2009 aparţinând Toda Daniel-Teofil - Derativet Consult- I.I. îl declar nul. 61355

• **Pierdut CUI** şi certificate constatatoare emise de ORC Arad pentru Hanciul Ioan Codrin PFA. Le declar nule. 61351

LOCURI DE VECI

• **Vând un** loc de veci în Cimitirul UTA-Eternitatea, preţ negociabil. Telefon 0749.649.729. 61354

• **Vând 3** locuri de veci în Cimitirul Eternitatea. Tel. 0357- 424.935. 59634

IMPRUMUTURI FINANCIARE

• **IFN acordă** credite de nevoi personale angajaţilor şi pensionarilor, ☎0729.660.774.

DIVERSE

• **Cumpăr garaje** pentru dezmembrat şi calorifere. Telefon 0746.414.369. 61404

• **Cumpăr pene** de gâscă noi şi vechi la domiciliu. Plata pe loc. Telefon 0757.191.250. 48209

• **Vând ţuică** caise, cireşe, pere. Telefon 0771.318.571. 61362

• **Vând cazane** ţuică de diferite mărimi. Telefon 0732.988.424. 60481

• **Vând cazane** ţuică diferite mărimi, preţ avantajos. Telefon 0757.620.644. 59635

• **Vând cazane** ţuică diferite mărimi la preţ bun. Telefon 0755.315.881. 60812

DECESE

Cu tristeţe în suflet anunţăm încetarea din viaţă la vârsta de 92 ani a celui care a fost soţ, tată, bunic şi străbunic,

plt.adj.şef. EŞANU DUMITRU.

Înmormântarea va avea loc astăzi, 12 iulie 2018, ora 14,00 la Cimitirul din Livada.

Familiile Eşanu şi Giurgiu îndoliate

COMEMORĂRI

S-au scurs 40 de zile de dureri pline de când îngerul nostru a plecat. O mare de furtuni a declanşat, trecând prin toate furcile caudine dar acurateţea sufletului ei o vom păstra în vatra inimei. Rugăm pe Bunul Dumnezeu s-o aibă în pază, El cel mai bine o s-o facă! Parastasul de pomenire la 40 de zile a celei care a fost

VETURIA STĂNCIOIU

va avea loc sâmbătă, 14 iulie 2018, orele 10:30, la Catedrala Nouă (Gara electrică).

Fiul Dan, soţul Ion

Azi, 12 iulie se împlineşte un an de când ai plecat de lângă noi,

HĂRDUŢ RUSALIM.

Tristă şi neuitată rămâne această zi. Parastasul şi slujba de pomenire vor avea loc sâmbătă, 14 iulie, ora 14 la Cimitirul Pomenirea.

Ica şi Dana

Cu 5 lei în plus, anunţurile de deces pot fi însoţite de unul dintre următoarele simboluri:

OFERTA SPECIALA
ANUNTURI JOBURI

2 anunturi de mică publicitate + 1 GRATIS

EVIDENŢIAZĂ-TE!

Talon valabil până în 30 septembrie 2018

Text: **DATA apariţiei:**.....

.....

.....

.....

.....

.....

.....

.....

Date personale:

Nume şi Prenume:

Telefon:

Buletin de identitate:

TALON + PREŢUL CATEGORIEI AFERENTE

Anunţurile se preiau zilnic, la ghişeu, până în ora 16[00], după această oră, se pot prelua doar prin intermediul sistemului online de preluare al anunţurilor disponibil pe www.jurnalaradean.ro . Anunţurile de mică publicitate din Jurnal Arădean se publică pe baza talonului din ziar

Redacţia nu îşi asumă responsabilitatea pentru conţinutul anunţurilor de mică publicitate!

JURNAL ARĂDEAN

CORPUL EXPERŢILOR CONTABILI ŞI CONTABILILOR AUTORIZAŢI DIN ROMÂNIA FILIALA ARAD

B-dul Revoluţiei nr. 92, Arad, jud. Arad, cod 310125
Telefon: +40 (0)257 28 19 60; +40 (0)257 28 19 61
E-mail: ceccararad@ceccararad.ro, Fax: +40 (0)257 28 19 60/61
www.ceccararad.ro

ROMÂNIA 100

Profesia contabilă, sărbătorită de Filiala CECCAR Arad: 13 IULIE 2018 – a XIV-a ediţie a ZILEI NAŢIONALE a CONTABILULUI ROMÂN

Ziua Naţională a Contabilului Român, eveniment cu tradiţie, ajuns la cea de-a XIV-a ediţie în anul 2018, susţine şi promovează profesia contabilă din România, fiind o sărbătoare a vieţii contabile din ţara noastră.

Începând din acest an, aniversarea specialiştilor contabili – membri ai Corpului Experţilor Contabili şi Contabililor Autorizaţi din România (CECCAR) – şi a performanţelor lor profesionale are loc la data de 13 iulie. În urmă cu 97 de ani, la 13 iulie 1921, Regele Ferdinand I al României a aprobat Legea pentru organizarea Corpului de Contabili Autorizaţi şi Experţi Contabili în România ca organism profesional independent, prin Decretul Regal nr. 3.036, fiind reglementată astfel profesia contabilă în ţara noastră. Prin acest demers legislativ, România s-a alăturat în acele vremuri marilor puteri economice – Regatul Unit, Italia, Germania şi Statele Unite ale Americii, ţări în care profesia de expert contabil era legiferată şi unde existau societăţi de contabili oficial recunoscute.

Ziua Naţională a Contabilului Român este celebrată în mod unitar, în toată ţara, sub patronajul filialelor CECCAR, pentru recunoaşterea oficială a rolului important pe care profesia contabilă şi practicanţii acesteia îl au în economie şi societate. Membrii Filialei CECCAR Arad vor marca evenimentul printr-o reuniune festivă ce va avea loc pe 13 iulie a.c., începând cu ora 15,30, la Consiliul judeţean sala de şedinţe, programul de socializare se va desfăşura la restaurantul Gastro Laser – sediul Casei de Cultură a sindicatelor Arad.

Tema celei de-a XIV-a ediţii a evenimentului – 97 de ani de istorie a profesiei contabile în România la 100 de ani de la Marea Unire – aduce în atenţie dubla însemnătate istorică sub auspiciile căreia are loc momentul festiv. Pe baza moştenirii predecesorilor, CECCAR, unicul organism profesional care gestionează profesia contabilă în România, acordă prin intermediul acestei sărbători o importantă atenţie prezentului şi, mai ales, viitorului economiei şi societăţii româneşti, la ceas aniversar.

CECCAR urmăreşte dezvoltarea profesională a membrilor săi, astfel încât aceştia să servească interesul public şi să pună bazele unei economii solide, orientate spre progres.

Ziua Naţională a Contabilului Român reprezintă şi un prilej de a evidenţia în mod public activitatea depusă de membrii organismului profesional în anul anterior, prin organizarea, de către filiala Corpului, a Topului local al membrilor CECCAR din judeţul Arad.

Sunt recunoscute astfel performanţele societăţilor de expertiză contabilă şi de contabilitate, precum şi rezultatele experţilor contabili şi contabililor autorizaţi la nivel individual, în semn de apreciere a aportului profesioniştilor contabili la bunăstarea economică naţională şi în susţinerea interesului public. Alături de membrii Filialei CECCAR Arad, la reuniunea festivă vor participa beneficiarii serviciilor profesioniştilor contabili, invitaţi de seamă din instituţiile publice locale şi reprezentanţi ai mediului de business.

La mulţi ani tuturor profesioniştilor contabili din judeţul Arad!

Preşedintele Consiliului Superior al CECCAR, Prof. Univ. Dr. Robert – Aurelian ŞOVA

(8916 - H 61361)

Preşedintele Filialei CECCAR Arad, Prof. Univ. Dr. Dorel MATEŞ

JURNAL ARĂDEAN

Cățeluşa Zsa Zsa FOTO: EPA

A murit cățeluşa Zsa Zsa

MISSOURI. Cățeluşa Zsa Zsa din rasa Bulldog englez, care a primit titlul de cel mai urât câine din lume în anul 2018, a murit la mai puțin de trei săptămâni după ce a cunoscut faima, a informat ieri AFP.

Cățeluşa în vârstă de nouă ani a murit marți în somn, a declarat pentru media americană stăpâna sa, Megan Brainard, care locuieşte în Anoka, din statul american Minnesota. „Sunt încă în stare de şoc", a mărturisit ea pentru postul de televiziune HLN, „nici măcar nu am avut timp să-i diger victoria şi faima". Cu ochii vitroşi, limba ce aproape atingea pământul şi balele care îi curgeau printre fălcile lăsate, Zsa Zsa a câştigat la 23 iunie titlul de cel mai urât câine din lume în cadrul unei competiții care are loc anual în Petaluma, California. „Este atât de urâtă, pe cât de frumoasă este", a declarat la acea vreme stăpâna sa, care a explicat că numele cățelușei a fost inspirat de faimoasa actriță Zsa Zsa Gabor. **SURSA: AGERPRES**

Teleferic până la „Hollywood"

LOS ANGELES. Compania Warner Bros. vrea să construiască un teleferic până la celebrul semn „Hollywood" din Los Angeles, una dintre principalele atracții turistice din capitala cinematografiei americane. Costul proiectului, care va include un centru turistic construit în imediata apropiere a semnului, se ridică la 100 de milioane de dolari. Parcurgerea traseului ar dura aproximativ şase minute, pe fiecare sens. **SURSA: MEDIAFAX**

Bilanțul a ajuns la 179 de morți

TOKYO. Cel puțin 179 de persoane au murit în urma alunecărilor de teren şi inundațiilor provocate de ploile torențiale din centrul şi vestul Japoniei, a informat, ieri, Guvernul japonez. Peste 70 de persoane sunt încă dispărute. Este cel mai mare bilanț cauzat de ploile torențiale din istoria țării în ultimii 30 de ani. Aproximativ opt milioane de persoane au fost evacuate din 23 de regiuni din Japonia. **SURSA: MEDIAFAX**

În hamac

Un urs se bucură de hamac în sanctuarul pentru urşi din parcul național Tam Dao din Vietnam. FOTO: EPA

I-a depăşit pe Beatles

LOS ANGELES. Rapperul Drake este prezent în această săptămână cu şapte piese între primele zece ale Top 100 Billboard, doborând astfel recordul deținut de Beatles. Potrivit revistei de specialitate Billboard, cele 25 de cântece ale noului album al rapperului Drake, „Scorpion", apar pe lista Hot 100, iar 7 dintre ele se poziționează între primele 10. „Nice for What" conduce clasamentul, urmat de „Nonstop", în timp ce podiumul este completat de „I Like It", al artiştilor latino Cardi B, Bad Bunny şi J Balvin, piesa care a fost detronată de pe primul loc de hitul rapperului canadian.

Pe de altă parte, „Scorpion" a devenit săptămâna aceasta primul album care atinge cifra de 1 miliard de reproduceri într-o singură săptămână. Notorietatea acestui album a dus la doborârea recordului stabilit de Beatles în 1964, când printre primele zece piese incluse pe lista Hot 100 au apărut melodiile „Can't Buy Me Love", „Twist and Shout", „She Loves You", „I Want to Hold Your Hand" şi „Please Please Me". **SURSA: AGERPRES**

Drake FOTO: EPA

Semnează R. Galbraith

LONDRA. Scriitoarea J. K. Rowling, autoarea romanelor din seria „Harry Potter", va publica pe 18 septembrie un nou volum polițist sub pseudonimul Robert Galbraith, intitulat „Lethal White", informează bbc.com.

Noul volum va face parte din seria „Cormoran Strike", care mai include cărțile „Career of Evil" (2013), „The Silkworm" (2014) şi „The Cuckoo's Calling" (2015) şi îi prezintă pe detectivul privat Strike şi asistenta sa, Robin Ellacott, dezlegând o serie de crime.

Precedentele volume scrise de J.K. Rowling sub pseudonimul Robert Galbraith au fost bine primite de criticii de specialitate, dar şi de public, şi au fost adaptate în seriale TV de succes, produse de postul BBC One.

J. K. Rowling FOTO: EPA

Anterior, J. K. Rowling a anunțat că intenționează să lanseze şapte romane într-o serie polițistă, care vor prezenta aventurile prin care vor trece Cormoran Strike, un veteran al războiului din Afganistan, care devine detectiv privat, şi asistenta sa, Robin. **SURSA: MEDIAFAX**

Îşi părăseşte țara natală

LONDRA. John Cleese, membru fondator al grupului umoristic Monty Python, a anunțat că va părăsi Marea Britanie şi se va muta pe insula Nevis din Marea Caraibilor, în noiembrie, deoarece este dezamăgit de țara lui natală. Celebrul umorist, scenarist şi actor britanic spune că principala sa nemulțumire este legată de ziarele din Marea Britanie. El a dezvăluit că va locui pe „splendida" insulă Nevis din Marea Caraibilor. „Voi pleca în noiembrie. Chiar voi pleca. Fac aranjamentele necesare în această perioadă", a dezvăluit umoristul în emisiunea „Newsnight".

John Cleese FOTO: EPA

John Cleese s-a declarat „foarte dezamăgit de atât de multe lucruri care se petrec în această țară (Marea Britanie - n.r.) în aceste momente". După părerea actorului britanic, standardele dezbaterilor legate de Brexit au fost „îngrozitoare", iar reprezentanții partidelor de dreapta au spus „minciuni înspăimântătoare". **SURSA: AGERPRES**

Ella

Este pasionată de muzică şi sport. FOTO: GHEORGHE PETRILA

www.aradon.ro
Mai multe poze cu Ella

Incendiu în timpul show-ului

Incident în timpul unui concert al lui Bruno Mars la Glasgow; artistul a fost nevoit să părăsească scena.

GLASGOW. Artistul american Bruno Mars a fost forțat să părăsească scena în urma unui incendiu izbucnit în timpul unui concert pe care artistul îl susținea marți seara la Glasgow, au povestit fanii pe rețelele de socializare.

Potrivit Press Association, interpretul hitului „Uptown Funk" se afla marți în plin concert în parcul Glasgow Green, atunci când materialele pirotehnice folosite în timpul show-ului au declanşat un incendiu, forțându-l pe artist să întrerupă concertul.

Bruno Mars în concert FOTO: EPA

Un fan al artistului american a postat pe Twitter o imagine a mesajului apărut pe unul dintre ecranele uriaşe ale scenei amplasate în aer liber. „Acesta este un anunț de siguranță. Este necesar să opriți spectacolul temporar. Vor urma informații suplimentare". Potrivit participanților, artistul s-a întors pe scenă circa şapte minute mai târziu, făcând chiar o glumă despre incendiu.

„Lols @ Bruno Mars cântând «Am dat foc la scenă în Glasgoooooow» după ce materialele pirotehnice au ricoşat, lovind în luminile de deasupra", a scris ulterior fanul pe Twitter. Artistul american Bruno Mars, în vârstă de 32 de ani, va fi prezent la Londra în cursul acestei săptămâni, unde urmează să cânte în cadrul British Summer Time Festival, sâmbătă, pe 14 iulie. Mars se află în turneul mondial „24K Magic" pentru promovarea albumului cu același nume, lansat în noiembrie 2016. **SURSA: AGERPRES**

Javier Bardem, ecologist

MADRID. Javier Bardem s-a întâlnit luni cu ministrul britanic al Mediului, Michael Gove, pentru a vorbi despre crearea unui Sanctuar Antarctic, un proiect în care artistul spaniol este deja implicat. Într-un scurt mesaj postat pe Twitter şi Instagram, Bardem arată că încearcă să găsească momentul prielnic perfect pentru a proteja Antarctica. Mesajul său în engleză şi spaniolă este însoțit de o imagine amuzantă în care actorul pare să converseze cu un pinguin, simbolul acestei campanii. Militantismul lui Bardem în favoarea continentului de gheață a început cu multe luni în urmă, la începutul anului acesta, când actorul a plonjat în străfundurile Oceanului Antarctic cu un submarin pentru a susține acolo crearea celei mai mari zone marine protejate din lume. **SURSA: AGERPRES**

Javier Bardem FOTO: EPA

Pintilie, omagiat la Łódz

ŁÓDZ. Cinci pelicule semnate de Lucian Pintilie sunt programate la Festivalul Internațional de Film „Transatlantyk" de la Łódź, Polonia, sub forma unui omagiu adus regizorului român în metropola care a primit statutul de „oraş al filmului" din partea UNESCO. Un medalion dedicat regizorului Lucian Pintilie este programat la Festivalul Internațional de Film „Transatlantyk" de la Łódź, care va avea loc în perioada 13 - 20 iulie. Institutul Cultural Român de la Varşovia susține prezentarea unui medalion dedicat marelui cineast român Lucian Pintilie - care a murit la vârsta de 84 de ani, în luna mai - ce va cuprinde filmele „Reconstituirea", „De ce trag clopotele, Mitică?", „Balanța", „O vară de neuitat" şi „Terminus Paradis". **SURSA: MEDIAFAX**

FONDAT 1989, APARE LA ARAD, TEL. 0257/281.802, E-MAIL: REDACTIA.JURNALARADEAN@INFORMMEDIA.RO; PUBLICITATE.JURNALARADEAN@INFORMMEDIA.RO

Durerile de cap, de la cauze la remedii recomandate
PAGINA 7

JURNAL ARĂDEAN

Irina Onescu şi povestea voluntarilor belgieni la Petriş
PAGINA 3

VINERI
13 IULIE 2018
ANUL XXX, NR. 8113
16 PAGINI - 1,90 LEI

28° Temperaturile se vor situa între 16 şi 28 grade. Vântul va sufla cu 5-15 km/h.

DIMINEAŢA | AMIAZA | SEARA

Astăzi, supliment programe TV pentru perioada 14 – 20 iulie 2018. Se difuzează gratuit.

Cine „plăteşte" deranjul din Gai?

ARAD. 154 de cetăţeni din Gai au semnat o sesizare cu privire la canalizarea din cartierul unde domiciliază, subliniind problemele cu care se confruntă. **/P.5**

Profesorii, la examinat FOTO: FAN

Profesori absenţi la titularizare

ARAD. Pe 11 iulie a avut loc proba scrisă a concursul de ocupare a posturilor vacante în învăţământ. Peste 600 de arădeni s-au înscris la examen, însă 74 au chiulit, iar alţi 71 s-au retras. **/P.4**

Loto din 12 iulie

6/49:	2, 42, 29, 39, 40, 44
NOROC	5 9 9 4 4 0 9
5/40:	34, 7, 33, 37, 6, 21
JOKER	34, 31, 33, 9, 18 + 5

Vinuri

17212
9 771220 748034

Molozul se mută în Sînicolau

Primăria Arad va realiza un depozit pentru deşeuri din construcţii şi demolări pe o suprafaţă de 6,5 hectare, spre Fântânele.

ARAD. După un studiu de fezabilitate realizat în anul 2014, Primăria Arad merge mai departe cu intenţia privind amenajarea unui depozit pentru deşeuri inerte în zona Fântânele, pe un teren aflat în extravilanul municipiului.

„Necesitatea investiţiei, propusă a fi realizată de către Municipiul Arad, derivă din faptul că autorităţile publice locale au responsabilitatea de a stabili condiţii privind modul de gestionare a deşeurilor atunci când autorizează activităţile de construcţii şi demolări. Profilul de activitate, ce se urmăreşte a fi dezvoltată prin obiectivul sus menţionat, impune stabilirea unui amplasament în extravilanul localităţii. De asemenea, în contextul acţiunilor de reconstituire a dreptului de proprietate în conformitate cu legile proprietăţii, posibilităţile de dezvoltare a unui depozit pentru deşeuri inerte sunt limitate la parcelele de teren rămase în urma acestui proces, aflate în proprietatea Municipiului Arad" - se arată într-un document al Serviciului Dezvoltare Urbană şi Protejare Monumente din cadrul Direcţiei Arhitect Şef a Primăriei Arad.

Potrivit aceleiaşi surse, prin amenajarea unui depozit pentru deşeuri inerte în zona Fântânele „se urmăreşte gestionarea deşeurilor în domeniul construcţiilor şi demolărilor, promovarea unei abordări corecte, integrate a managementului deşeurilor din construcţii şi demolări, şi îmbunătăţirea modului de gestionare a deşeurilor produse, în scopul reducerii cantităţilor de deşeuri depozitate şi îmbunătăţirea condiţiilor de mediu. În acest context precizăm faptul că depozitul A.S.A. Arad nu primeşte spre depozitare/tratare deşeuri din construcţii şi demolări întrucât nu dispune de facilităţile necesare". **/P.3**

Cu viteza melcului spre reconcilierea artistică

Totul se mişcă greu spre foarte greu când vine vorba de schimbarea de look a Aradului. Puţinele planuri de înfrumuseţare vizuală a oraşului stagnează de ani de zile, motiv suficient de serios ca arădenii să se plângă că Aradul, catalogat altădată drept un oraş frumos, a devenit între timp urât. Un plan care pare că se îngroapă tot mai mult în hârtii şi nu mai prinde contur este cel de extindere a Parcului Reconcilierii spre Turnul de apă. Din plan, în realitate n-a rămas decât... parcul şi magistrala Statuie a Libertăţii. FOTO: V.G.

Una dintre firmele celui mai bogat arădean, în insolvenţă

Cu o datorie la bugetul de stat de aproximativ un milion de lei, Arcons Security Arad a cerut şi a obţinut în instanţă declanşarea insolvenţei.

ARAD. Una dintre firmele lui Valer Blidar, cel mai bogat arădean, se confruntă cu datorii mari către bugetul de stat, care au condus la intrarea în insolvenţă. Este vorba de Arcons Security, cu peste o sută de angajaţi. Firma are ca acţionar unic S.C. ASTRA Vagoane Călători S.A., care este nucleul unui grup de firme controlate de Valer Blidar, cu afaceri de peste 60 de milioane de euro. În "Top 300 Capital" al celor mai bogaţi români, Blidar se află pe poziţia 28, cu o avere estimată la 150 de milioane de euro.

Încă din 2013, Arcons Security era listată de ANAF ca fiind printre societăţile din Arad cu cele mai mari datorii la bugetul de stat. Atunci era vorba de aproape 440.000 de lei. Între timp, datoria a ajuns la aproximativ un milion de lei, iar Administraţia Judeţeană a Finanţelor Publice a încercat, în luna mai, să execute silit societatea. Statul a scos la licitaţie mai multe bunuri ale firmei, între care trei autoturisme, câteva gherete de pază şi computere, toate având o valoare puţin peste 26.000 de lei, cu mult sub cea a datoriei. Nu s-a vândut însă nimic, pentru că la licitaţie nu s-a prezentat nimeni. **/P.8**

Accident lângă Poliţia Rutieră!

ARAD. O autoutilitară a intrat în coliziune cu un autoturism la intersecţia străzilor Dorobanţilor cu Andrei Şaguna. S-a întâmplat în noaptea de miercuri spre joi. În urma impactului, atât autoutilitara cât şi autoturismul au fost proiectate într-o clădire amplasată vizavi de sediul Poliţiei Rutiere Arad. Şoferii autoutilitarei şi a maşinii au fost răniţi uşor. Accidentul a avut loc din cauza unui tânăr şofer care a ignorat indicatorul rutier care-l obliga la oprire. **/P.8**

Impact violent FOTO: D.F.P.BOTIŞ

Amenzi pentru locatari FOTO: JA

Amenzi drastice pentru locatari!

BUCUREŞTI. Cei care nu vor permite accesul în apartamentul lor pentru lucrări de reparaţie sau lucrări de urgenţă se vor alege cu amenzi drastice, conform unui nou proiect de lege, aflat deja în faza de promulgare. **/P.8**

Minorităţile vor fi sărbătorite mâine

ARAD. Mâine după-masă, în Parcul Mihai Eminescu din municipiul Arad, vor veni în faţa arădenilor invitaţi din trei oraşe din Serbia şi Ungaria, la cea de-a XII-a ediţie a Festivalului Minorităţilor. **/P.4**

Grevă la „Probaţiune"

ARAD. Consilierii de probaţiune din Arad şi alte şapte judeţe s-au aflat în grevă de avertisment joi, 12.07.2018, în intervalul orar 10:00 - 12:00. Dacă revendicările consilierilor de probaţiune nu vor fi soluţionate urgent, săptămâna viitoare vor declanşa greva generală. **/P.8**

Pe „Banatul" FOTO: JA

E sigur, UTA va juca în Arad!

ARAD. În paralel cu negocierile purtate cu jucătorii care vor forma lotul pentru sezonul viitor, oficialii utişti lucrează la întocmirea dosarelor pentru omologarea terenurilor Motorul din Aradul Nou şi Banatul din Sînicolau Mic. **/P.9**

Inform Media Press SRL
JURNAL ARĂDEAN | ARAD ONLINE www.aradon.ro

Ne mărim echipa!

Căutăm colegi pentru următoarele posturi:

- coordonator reţea distribuţie
- asistent manager
- lead generator

Detalii în pagina 3

Remember: 13 iulie

1935 S-a născut Monique Wittig, scriitoare franceză (d. 2003)

1940 S-a născut Patrick Stewart, actor american

1942 S-a născut Harrison Ford, actor american

1946 A murit Alfred Stieglitz, fotograf american (n. 1864)

1951 A murit Arnold Schönberg, compozitor austriac (n. 1874)

1957 A murit Constantin Balmuş, filolog român (n. 1898)

1966 A murit Prinţesa Beatrice de Saxa-Coburg-Gotha, sora reginei Maria a României (d. 1884)

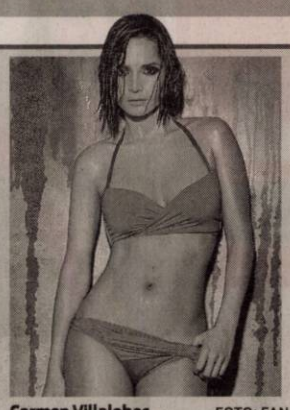

Carmen Villalobos FOTO: FAN

1975 A murit Marţian Negrea, compozitor şi muzicolog (n. 1893)

1983 S-a născut **Carmen Villalobos**, actriţă şi model columbian.

1995 Albania a intrat, în mod oficial, în Consiliul Europei

Reţeta zilei

Plăcintă rapidă cu vişine

INGREDIENTE. Pentru aluat: 300 g făină, 150 g unt, un praf sare, 3 linguri zahăr, 80 ml apă călduţă sau lapte. Pentru umplutură: 300 g vişine, 2 linguri miere. Pentru copt: Un gălbenuş, 2 linguri lapte.

MOD DE PREPARARE. Cu trei ore înainte de pregătire, se scoate untul din frigider. Vişinele se curăţă de sâmburi, se taie dacă sunt prea mari şi se lasă la scurs. Se amestecă făina cu sarea şi zahărul. Peste făină se pune untul, se amestecă desfăcându-l complet cu degetele şi apoi se toarnă puţină apă sau lapte cât să lege aluatul. Se întinde aluatul, se transferă în tava de copt tapetată cu hârtie, se pun vişinele păstrând o margine de jur-împrejur, se ung cu miere şi se aduc marginile aluatului peste fructe. Se unge doar partea de aluat cu gălbenuş amestecat cu lapte şi se coace 30 de minute. **Poftă bună!**

Pentru mai multe reţete intră pe www.culinar.ro

Horoscop

BERBECUL (III.21.-IV.20.)
Astăzi vei avea de încheiat mai multe contracte pe care le-ai tot amânat. Există posibilitatea ca un asociat să îţi propună o nouă afacere.

TAURUL (IV.21.-V.20.)
Există posibilitatea ca o rudă mai în vârstă să fi suferit un accident şi să te cheme să o ajuţi la anumite activităţi. Ar fi indicat să îţi anunţi superiorii că vei pleca mai repede de la muncă.

GEMENII (V.21.-VI.21.)
La locul de muncă rişti să te certi cu un coleg din cauza unor greşeli din neatenţie. Se pare că din cauza unor defecţiuni tehnice vei întârzia şi cu predarea unui proiect important.

RACUL (VI.22.-VII.22.)
Deşi ai multe activităţi de îndeplinit, astăzi vei fi nevoit să te învoieşti pentru a putea participa la o onomastică a unei cunoştinţe. S-ar putea să iei un cadou destul de costisitor.

LEUL (VII.23.-VIII.23.)
Un prieten apropiat te va ruga să îl ajuţi să rezolve o problemă destul de delicată. Înainte de a lua vreo hotărâre poate ar fi bine să discuţi cu partenerul de viaţă.

FECIOARA (VIII.24.-IX.23.)
Există posibilitatea să ai parte de unele discuţii în contradictoriu cu partenerul de viaţă din cauza unor mici neînţelegeri.

BALANŢA (IX.24.-X.23.)
Astăzi vei avea o zi destul de încărcată. Se pare că vei fi nevoit să te ocupi de anumite documente ce trebuie semnate şi predate până la finalul acestei zile.

SCORPIONUL (X.24.-XI.22.)
În decursul acestei zile vei avea de rezolvat o problemă financiară. Există posibilitatea ca o rudă mai în vârstă să te ajute cu o sumă de bani cu condiţia să o ajuţi la anumite sarcini.

SĂGETĂTORUL (XI.23.-XII.21.)
Vei fi tentat să faci mici schimbări în viaţa personală. Te gândeşti să îţi schimbi garderoba, să îţi cauţi alt loc de muncă sau să îţi îmbunătăţeşti relaţia sentimentală.

CAPRICORNUL (XII.22.-I.20.)
Te-ai săturat de aceeaşi rutină zilnică? Astăzi vei dori să faci ceva pentru a-ţi mai înveseli ziua. De ce nu încerci să îţi schimbi traseul spre muncă?

VĂRSĂTORUL (I.21.-II.20.)
Astăzi vei fi cam irascibil şi te vei lega de toţi cei ce vor fi în prezenţa ta. Ar fi bine să fii mai calculat şi mai diplomat dacă vrei să nu fi criticat de anumite persoane.

PEŞTII (II.21.-III.20.)
În decursul acestei zile rişti să te certi cu o rudă mai tânără decât tine. Ar fi indicat să îţi controlezi cuvintele astfel încât să nu fii criticat de familie.

Întreruperi de curent

Luni, 16 iulie 2018. În judeţ, h 9 - 17 – Ineu (p): str. B. Lăutaru, Armenească; Revetiş; Roşia; h 9-15 - Luncşoara.

Sănătate

- **CABINET GINECOLOGIC:** Cabinet ginecologic Arad, B-dul Decebal 11 (lângă Hotel Aradul), chiuretaj medicamentos, eco 4 D, test PAP.TEL: 0770823850, 0723643581
- **Policlinica DR. TURCIN, oferă:** Cardiologie (EKG, Ecografie cardiacă, Doppler vascular, Holter EKG si TA, Test de efort), Oftalmologie **(NOU - chirurgie pol anterior; CV computerizat; optică medicală),** ORL (videoendoscopie), pneumologie, gastroenterologie, neuropsihiatrie, medicină de familie, ecografii generale, Ginecologie. **Telefon: 0257/285510, www.policlinica-turcin.ro**
- **Farmacia GLYKON - UTA**, Bl U 6 (vis-a-vis de biserica în construcţie). Deschis zilnic: luni-vineri 07.00 -21.00 sâmbătă şi duminică 08.00-18.00. **Telefon: 0257/241197.**

Pieţe şi târguri

Astăzi este zi de piaţă la Ineu, Lipova, Covăsânţ, Mişca, Moneasa, Şepreuş, Şimand, Vladimirescu, Şeitin. **Tot astăzi se organizează târguri săptămânale la** Ineu, Şepreuş, Şimand.

Sâmbătă este zi de piaţă la Chişineu-Criş, Lipova, Pâncota, Felnac, Grăniceri, Hălmagiu, Moneasa, Pecica, Vărşand, Socodor, Vladimirescu, Zimandu Nou, Covăsânţ. **Târguri săptămânale se desfăşoară sâmbătă la** Lipova, Pâncota, Hălmagiu, Moneasa.

Arădenii, chemaţi să-şi achite datoriile la gunoi

S.C. Polaris M. Holding S.R.L. invită toţi clienţii cu datorii până la data de **30 iunie** la sediul departamentului comercial din Arad piaţa Plevnei (lângă Casa cu lacăt) în vederea achitării facturilor datorate pentru serviciul de salubrizare prestat până la data **23 aprilie 2018.** Informarea este importantă pentru toţi arădenii care au datorii la gunoi pentru că, potrivit SC Polaris M Holding SRL, după data de **15 iulie 2018,** societatea va trece la executarea clienţilor cu datorii, pe calea legală.

„Jurnal arădean" vă ascultă

De luni până joi, între orele 11.00-13.00, la telefonul 0257.212.055, redactorul nostru vă stă la dispoziţie.

ARAD. C. Florin de pe Aleea Romanţei din cartierul Grădişte sesizează următoarele: „Am observat că ne instalează doi stâlpi de iluminat în spatele blocului N. Mai bine să vină să ne toaleteze nucii, castanii şi teii care sunt de jur împrejurul blocului pentru că stăm cu lumina aprinsă în casă deoarece razele soarelui nu pătrund în apartamente din cauza acestor arbori imenşi".

I. Andrieş de pe strada dr. Ioan Suciu sesizează faptul că în spatele blocului 19 se montează stâlpi de iluminat, deşi deja există stâlpi în zonă de multă vreme şi că muncitorii lucrează cu un excavator mic, distrugând tot spaţiul verde.

A. Istrate de pe strada Ineului reclamă faptul că spaţiul verde pe care l-a amenajat cu vecinii a fost distrus: „Am aranjat grădina la bloc, eu şi vecinii. Am cumpărat arbuşti şi au venit ăştia cu tractoare şi au nimic tot. Au trecut prin parc ca pe câmp, tot l-au nenorocit, că ei au lucrări de făcut. Ce lucrări, domnule? Vor reface parcul după ce vor termina? Nu cred. Va fi vai de el şi tot noi va trebui să băgăm bani din buzunarul nostru, ca apoi să-l distrugă din nou". **JA-I.C.**

Sudoku

REGULI: În fiecare bloc sunt câteva cifre între 1 şi 9, stabilite dinainte. Acestea trebuie completate cu cifrele lipsă, în aşa fel încât fiecare număr să figureze o singură dată. De asemenea, cifrele de la 1 la 9 trebuie să figureze o singură dată atât pe rândurile orizontale cât şi pe coloanele verticale ale celor nouă blocuri luate împreună.

ÎNCEPĂTORI

		9	6	7				3
		7			2		5	
		6	4		3			
	8							1
							3	
	3		5		9	8	6	2
				2			8	
4	2	1		9				

AVANSAŢI

	9		5		7			
				1				
5	7					3	2	
1				7	9			
				3			6	4
7	4							
					8	9		
			2					5
	2		9	4				

Soluţiile jocurilor din numărul precedent:

ÎNCEPĂTORI

2	3	4	9	1	5	8	7	6
5	6	1	3	7	8	9	4	2
9	7	8	6	2	4	1	3	5
8	4	9	1	3	2	6	5	7
3	2	5	7	8	6	4	9	1
7	1	6	4	5	9	2	8	3
1	8	2	5	4	7	3	6	9
6	5	3	8	9	1	7	2	4
4	9	7	2	6	3	5	1	8

AVANSAŢI

2	5	4	8	7	1	9	6	3
9	6	1	4	3	2	8	7	5
8	3	7	5	9	6	4	1	2
7	2	8	1	6	9	5	3	4
5	9	3	7	2	4	1	8	6
1	4	6	3	5	8	7	2	9
6	1	9	2	8	5	3	4	7
3	8	5	6	4	7	2	9	1
4	7	2	9	1	3	6	5	8

Curs valutar

Denumirea valutei	BNR	BCR		BRD		Intesa Sanpaolo Bank		Banca Românească		Patria Bank		Alpha Bank		Casa de schimb LUXOR		Casa de schimb TRESOR	
		C	V	C	V	C	V	C	V	C	V	C	V	C	V	C	V
Euro	4,65	4,58	4,73	4,58	4,73	4,60	4,69	4,63	4,69	4,63	4,68	4,63	4,68	4,63	4,65	-	-
Dolar SUA	3,99	3,90	4,08	3,90	4,07	3,94	4,02	3,96	4,01	3,92	4,02	3,95	4,02	3,95	3,99	-	-
Forint	0,0143	0,0137	0,0149	0,0139	0,0147	0,0141	0,0146	-	-	0,0148	0,0148	-	-	0,0142	0,0144	-	-
Gram aur	159,74																

Vremea

Vineri, 13 iulie

www.aradon.ro

16° LA ORA 6 — temperaturile se vor situa între 15 şi 16 grade. Vântul va sufla cu 10km/h dinspre VNV.

28° LA ORA 18 — temperaturile se vor situa între 27 şi 28 grade. Vântul va sufla cu 10km/h dinspre VNV.

Ziua precedentă

Arad	26	Umiditate:	60 %
Lipova	26	Presiune:	1016 mb
Chişineu- Criş	26	Precipitaţii:	10 %
Săvârşin	24	Vânt:	10 km/h
Sebiş	24	Direcţie vânt:	V

Soarele

Răsare: 05:55
Apune: 21:25

Azi

Temperaturile se vor situa între 16 şi 28 grade. Vântul va sufla cu 10 km/h, dinspre VNV.

FAZELE LUNII

13.07 · 19.07 · 27.07 · 4.08

VINERI	SÂMBĂTĂ	DUMINICĂ	LUNI
16° 28°	16° 28°	16° 28°	16° 28°
senin	senin	senin	senin

Calendar

Biserica ortodoxă: Soborul Sf. Arhanghel Gavriil; Sf. Cuv. Ştefan Savaitul; Sf. Mc. Golinduhia din Persia; Sf. Cuv. Sara (Post)
Biserica greco-catolică: Sf. Arh. Gavril; Sf. cuv. Ştefan Savaitul
Biserica romano-catolică: Ss. Henric, împ.; Eugen, ep.

Prognoză pentru trei zile

Temperaturile minime vor fi cuprinse între 15 şi 16 grade, iar cele maxime între 27 şi 28 grade.

Temp.minime: 15-16 °C
Temp.maxime: 27-28 °C.

JURNAL ARĂDEAN
B-dul Revoluţiei nr. 62, Arad
BRAT Auditat de BRAT
Reclamaţii difuzare: 0257.241.151

Şef departament publicitate şi departament difuzare: Cristian Sulinţan
Secretariat: 0257.212.090 (centrala), fax - 0257.212.012
Mica publicitate: 0257.210775; B-dul Revoluţiei, nr. 81
Tiparul executat la: Tipografia Inform Média Lapkiadó Kft

Redactor şef: Adriana Barbu (8416) Responsabil de număr: Ioana Costaş
Secretar general de redacţie: Gabriela Groza (8423); Departamente: Eveniment: Alin Gherasim (8417), Ioana Costaş (8414); Valentin Goran (8405); Politic: Simion Todoca (8434); Economic: Andreea Pintea (8415); Social: Diana Duţu (8413); Sport: Daniel Scridon (8424), Leo Sfâra (8422), Dan Lazăr (8406); Cultură: Eugen Rogojan.
Tehnoredactare: Ghizela Şerban (8409), Munteanu Daniel (8411).
REDACŢIE: tel. 0257.212.090 (centrala); fax 0257.212.012, 0257.228.592; e-mail: redactia.jurnalaradean@informmedia.ro, adevaruldearad@informmedia.ro, publicitate.jurnalaradean@informmedia.ro, publicitate.adevarul@informmedia.ro

Cât de ruşinos pentru noi, românii!

Un grup de belgieni au venit cu inima deschisă în ţara noastră pentru acţiuni de voluntariat, dar au plecat cu un gust amar.

TIMIŞOARA. Ne-am făcut iar de râsul Europei. Nu ar fi prima oară şi cu siguranţă nici ultima, dar povestea de mai jos putea fi evitată. Cu puţin tact din partea Jandarmeriei...

E marţi, 10 iulie, cu o jumătate de oră înaintea semifinalei dintre Franţa şi Belgia de la Campionatul Mondial din Rusia. Un grup de tineri belgieni intră cântând, înarmaţi cu steaguri în Piaţa Victoriei din Timişoara, pentru a susţine echipa „Dracilor roşii". Nu au timp să-şi cânte bucuria şi să-şi susţină favoriţii, că intervin jandarmii. Care îi gonesc din centrul oraşului. Belgienii nu înţeleg atitudinea oamenilor legii, dar se conformează şi părăsesc zona cu un gust amar.

Reacţie jenantă

„Întâmplarea" a fost comentată pe o reţea de socializare de primarul comunei Petriş din judeţul nostru, Irina Onescu...

„Acest grup de copii belgieni a fost într-o tabără de voluntariat la Petriş, unde timp de şase zile au luat parte la acţiuni de ecologizare, au însoţit sătenii la muncile câmpului, au ajutat bătrânii care trăiesc singuri şi au făcut schimb de experienţă cu copiii din comună, participând la jocuri şi activităţi interactive. Cu zâmbetul pe buze şi fără a aştepta vreo recompensă.

Încă din prima zi în care au ajuns în Petriş au parcurs pe jos drumul către tabăra unde erau cazaţi şi au cântat de bucurie că Belgia avansa etapă după etapă în cadrul Cupei Mondiale de fotbal. O bucurie şi o sărbătoare a performanţelor sportive de care noi românii nu mai avem de mult parte...

Reacţia jandarmilor timişoreni, viitoare capitală culturală europeană, este nejustificată şi jenantă..." - este părerea primarului de Petriş.

JA-D.S.

Voluntarii belgieni la Petriş FOTO: FAN

Molozul se mută în Sînicolau

Primăria Arad va realiza un depozit pentru deşeuri din construcţii şi demolări pe 6,5 hectare, spre Fântânele.

Un depozit special pentru dărâmături FOTO: FAN

ARAD. Zona luată în studiu pentru amenajarea depozitului pentru deşeuri inerte este situată în partea sud-est a municipiului Arad, la limită cu comuna Fântânele. E vorba de o suprafaţă de 65.200 de metri pătraţi, nereglementată din punct de vedere urbanistic, a cărei folosinţă ar urma să fie modificată din teren arabil în extravilan în zonă depozitare deşeuri inerte.

„Pentru implementarea acestui proiect sunt preconizate lucrări de amenajarea terenului (drumuri, conexiuni la DJ 682 Arad - Fântânele), precum şi asigurarea utilităţilor în zonă (alimentare cu apă, canalizare, energie electrică)" - indică Serviciul Dezvoltare Urbană şi Protejare Monumente din cadrul Primăriei Arad.

Zonele propuse a se realiza în cadrul depozitului de deşeuri inerte sunt: *zonă administrativă - cca 3.105 mp; *zonă cântărire/descărcare/sortare - cca 2.200 mp; *zonă tratare/prelucrare - cca 3.750 mp; *zonă valorificare - cca 1.625 mp; *zonă depozitare - cca 35.255,50 mp.

La transparenţă

Începând de marţi, 10 iulie 2018, „Proiectul de hotărâre privind aprobarea documentaţiei de urbanism Plan Urbanistic Zonal (PUZ): Amenajare depozit deşeuri inerte - Zona Fântânele, conform C.F. nr. 312851 - Arad, extravilan Municipiul Arad, Judeţul Arad, beneficiar: Municipiul Arad" e afişat la intrarea în Primăria Municipiului Arad. „Până la data de 23.07.2018, la registratura Primăriei Municipiului Arad, cei interesaţi pot depune în scris recomandări, sugestii şi opinii privind aceste documente. Informaţii suplimentare pot fi solicitate începând cu data de 10.07.2018, între orele 8,00 - 18,00, la Serviciul Relaţii cu Publicul, camera 5. Cei interesaţi pot solicita în scris şi pot primi copii contra cost după aceste acte, care pot fi studiate şi pe site-ul Primăriei Arad, la adresa www.primariaarad.ro" - subliniază reprezentanţii Primăriei Arad.

JA-D.D.

Continuă colectarea de bunuri pentru sinistraţi

ARAD. La Centrul de colectare de bunuri înfiinţat de Instituţia Prefectului - Judeţul Arad, la iniţiativa Ministerului Afacerilor Interne şi cu sprijinul Direcţiei Judeţene pentru Sport, continuă preluarea donaţiilor făcute în mod voluntar de arădeni, pentru a veni în sprijinul persoanelor sinistrate din judeţele afectate de inundaţii de la nivelul României. Centrul este funcţional zilnic, între orele 8 - 18, în spaţiile aferente Bazinului Olimpic Delfinul, din Arad, Piaţa Sporturilor FN.

Arădenii sunt rugaţi, prin vocea prefectului Florentina Hordea, să doneze, pentru persoanele sinistrate din judeţele afectate de inundaţii, atât alimente din gama celor neperisabile, cât şi îmbrăcăminte sau încălţăminte, cu rugămintea ca acestea să fie în stare decentă. „Le mulţumesc tuturor celor care au reuşit să fie un sprijin şi un ajutor pentru semenii lor greu încercaţi în aceste momente", a punctat prefectul Florentina Horgea.

JA-A.P.

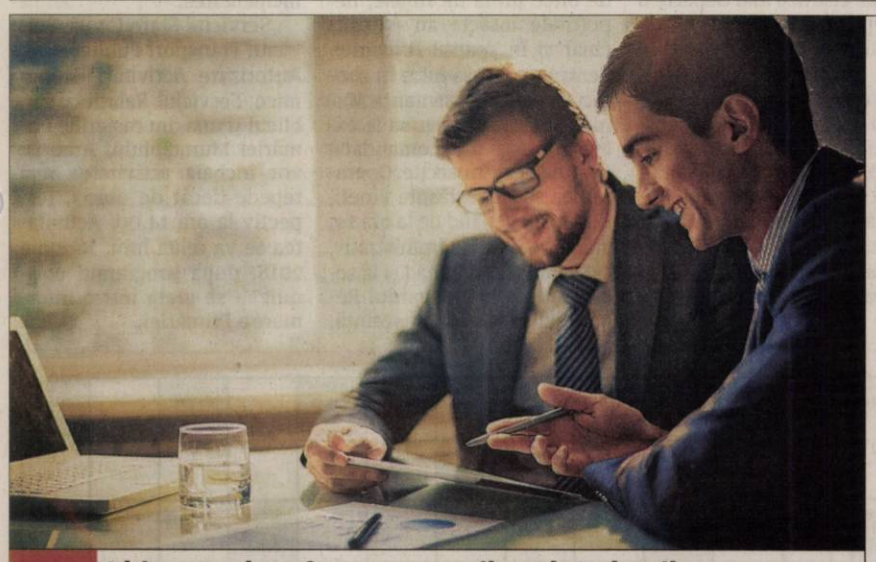

Lider pe piaţa în mass-media print şi online din judeţele Arad, Bihor şi Timiş caută

Coordonator reţea distribuţie

Cerinţe:
- cunostinţe de operare PC (programe de bază – Excel, Word, Outlook)
- abilităţi de bună coordonare, comunicare şi planificare
- carnet de conducere cat. B
- avantaj: experienţă în coordonarea unei echipe

Responsabilităţi:
- coordonează, planifică, implementează şi administrează desfăşurarea operaţiunilor de distribuţie
- monitorizează şi centralizează rapoartele de activitate ale subordonaţilor
- gestionează planul activităţilor de distribuţie identificând necesarul de resurse şi materiale
- raportează rezultatele activităţii către departamentele stabilite

Beneficii:
- salariu atractiv
- dezvoltarea unei cariere de succes într-o companie multinaţională
- oportunitatea de a progresa profesional într-un domeniu de viitor şi dinamic
- condiţii moderne de lucru, acces la beneficii de ultimă generaţie

Asistent manager/ Lead generator

Candidatul ideal:
- cunoştinţe de operare PC (programe de bază – Excel, Word, Outlook)
- avantaj studii superioare
- carnet de conducere cat. B
- persoană atentă, organizată, dornică să acumuleze experienţă şi orientată spre dezvoltare personală şi profesională.

Descrierea jobului:
- asistă managerul în activităţi specifice
- asigură interfaţa dintre manager, membrii echipei şi colaboratorii externi
- participă la şedinţe de lucru ale echipei, asigurând pregătirea adecvată a acestora
- întocmeşte şi redactează corespondenţa
- asigură clasarea corespondenţei/documentelor, multiplicarea de materiale, preluarea şi transmiterea de mesaje sau informaţii, expedierea corespondenţei prin fax, email sau poştă.

Beneficii:
- salariu atractiv
- dezvoltarea unei cariere de succes într-o companie multinaţională
- oportunitatea de a progresa profesional într-un domeniu de viitor şi dinamic
- condiţii moderne de lucru, acces la beneficii de ultimă generaţie

☎ 0720.400.350

email: cristian.sulintan@informmedia.ro

Inform Media Press SRL

JURNAL ARĂDEAN

ARAD ONLINE www.aradon.ro

(8864)

Start la teatrul studenţesc!

Între 16 şi 20 iulie se va scrie povestea teatrului studenţesc, în cadrul Festivalului START.

ARAD. Începută anul trecut, povestea festivalului de teatru studenţesc Start, de la Arad, continuă între 16 şi 20 iulie, la Teatrul Clasic „Ioan Slavici" din Arad. Şase universităţi din şase oraşe, opt spectacole în patru zile şi zeci de tineri actori vor lua parte la workshopurile oferite de coregraful Răzvan Mazilu şi actriţa Andreea Bibiri. Aceştia îşi vor prezenta totodată spectacolele de licenţă publicului arădean.

Spectacolele studenţeşti

Festivalul începe pe 16 iulie, când, de la ora 16, pe scena sălii mari vor urca studenţii Universităţii „Babeş-Bolyai" din Cluj-Napoca, cu spectacolul „Shopping and fucking", după Mark Ravenhill. Trei ore mai târziu, studenţi ai aceleiaşi universităţi vor aduce în faţa publicului spectacolul „4.48 PSIHOZĂ", după Sarah Kane.

Două pe zi

A doua zi, de la 17, Universitatea Naţională de Arte din Iaşi va pune în scenă „D'ale carnavalului", de I.L.Caragiale, iar de la 19, cei de la „Hyperion" din Bucureşti aduc în sala mare spectacolul „Goana", de Paul Ioachim. Pe 18 iulie, de la 17, va fi rândul celor de la Departamentul de Artă Teatrală din cadrul Universităţii „Lucian Blaga" din Sibiu, care vin în faţa arădenilor cu „Avioane de hârtie", de Elise Wilk. Două ore mai târziu, de la ora 19, „Steaua fără nume", de Mihail Sebastian, va fi pusă în scenă de cei de la Facultatea de Muzică şi Teatru din Timişoara.

Finalul START

Ultima zi le este rezervată celor de la Universitatea din Craiova, ce vor prezenta spectacolul „Directorul executiv", de Sven Larson, de la ora 17. Finalul Festivalului START va fi marcat de spectacolul „Amintiri", cu un scenariu de Raluca Bujoreanu Huţanu, pus în scenă de studenţii Universităţii Naţionale de Arte - Facultatea de Teatru din Iaşi.

Festivalul START este finanţat de Primăria Municipiului Arad şi Consiliul Local al Municipiului Arad, prin Centrul Municipal de Cultură. Intrarea la toate spectacolele este gratuită.

JA-E.R.

Începe festivalul! FOTO: FAN

Absenţi de la proba scrisă

Pe 11 iulie a avut loc proba scrisă a concursului de ocupare a posturilor vacante în învăţământ. Peste 600 de arădeni s-au înscris la examen.

Profesorii, la examen FOTO: FAN

ARAD. La nivelul judeţului Arad, s-au înscris iniţial aproape 700 de candidaţi, 71 retrăgându-se ulterior, din motive personale. În urma inspecţiei speciale sau a probei practice, după caz, 365 de candidaţi au obţinut nota zece, în timp ce nouă dintre ei au avut sub nota 7.

Proba scrisă

La proba scrisă, desfăşurată miercuri, 11 iulie, au fost înscrişi 604 candidaţi, examenul desfăşurându-se la Colegiul Naţional „Moise Nicoară" şi la Colegiul Tehnic „Aurel Vlaicu". Dintre aceştia, 74 au ales să nu se prezinte în sălile de examen, ratând astfel ocazia de a deveni titularii unui post în învăţământ.

Note minime

Titularizarea reprezintă angajarea unui profesor, pe o perioadă nedeterminată, într-o şcoală. Pentru angajarea pe perioadă nedeterminată, candidaţii trebuie să obţină minimum nota 7 (şapte) atât la proba scrisă, cât şi la proba practică sau inspecţia specială la clasă în profilul postului. Pentru angajarea pe perioadă determinată (suplinire), candidaţii trebuie să obţină minimum nota 5 (cinci) atât la proba scrisă, cât şi la proba practică sau inspecţia specială în profilul postului.

Rezultate şi repartizare

Primele rezultate la examenul de titularizare vor fi afişate pe 17 iulie, la sediiul IŞJ Arad şi pe site-ul titularizare.edu.ro. Contestaţiile se vor depune la sediul Inspectoratului Şcolar Judeţean Arad în zilele de 17 iulie, după afişarea rezultatelor, până la ora 21:00, şi pe 18 iulie, până la ora 15:00. Rezultatele finale se afişează la sediul IŞJ Arad şi pe titularizare.edu.ro în data de 24 iulie. Repartizarea candidaţilor pentru angajare pe perioadă nedeteminată se realizează într-o şedinţă publică ce va fi organizată de către Inspectoratul Şcolar pe 26 iulie.

Peste 31 de mii

Examenul a fost susţinut, la nivel naţional, de peste 31.000 de candidaţi, fiind însă disponibile doar 4.493 de posturi pentru angajare pe perioadă nedeterminată, 1.148 dintre acestea fiind în mediul rural. Proba scrisă a fost suţinută în 87 de centre de examen din toată ţara. Lucrările vor fi evaluate în 11 centre. **JA-E.R.**

Festivalul minorităţilor

ARAD. Pentru al doisprezecelea an consecutiv, la Arad se va desfăşura Festivalul Minorităţilor Naţionale, în Parcul Mihai Eminescu din municipiu. Evenimentul va începe la ora 17, cu o „paradă" a portului popular, pe traseul Palatul Administrativ-Parcul Eminescu.

O oră mai târziu, în parc va începe un program artistic al ansamblurilor folclorice ale minorităţilor naţionale, tot acolo fiind amenajate şi standuri ale tradiţiilor minorităţilor. Invitaţii speciali ai festivalului vin, anul acesta, din Serbia şi Ungaria. Vor fi prezenţi membrii Fanfarei „Mihai Eminescu", a Societăţii Cultural-Artistice „Eminescu" din Coştei, Serbia, membrii Orchestrei de mandoline „Tremolo" din Tótkomlós, Ungaria, dar şi Orchestra de tamburaşi din Panciova, Serbia, ce duce mai departe o tradiţie sârbească veche „de când lumea".

În municipiul şi judeţul Arad conviețuiesc opt comunităţi ale minorităţilor, acestea fiind maghiarii, germanii, sârbii, evreii, slovacii, ucrainenii şi rromii. Festivalul Minorităţilor Naţionale este organizat de Primăria Municipiului Arad, prin Centrul Municipal de Cultură Arad.

JA-E.R.

Primăria Municipiului Arad face dezinsecţie

ARAD. Să nu credeţi că gândacii reprezintă un pericol doar pentru clădirile rezidenţiale sau unităţile medicale. Lipsite de orice urmă de ruşine, nepoftitele insecte au pătruns chiar şi în spaţiul Primăriei. Pentru a evita să intre în contact cu ele, reprezentanţii Municipalităţii au decis să le extermine, aşa că au comandat o acţiune de dezinsecţie. Operaţiunea se va desfăşura vineri, 13 iulie, începând de la ora 14, atât în Palatul Administrativ, cât şi în Palatul Cenad şi la sediul situat pe Bulevardul Revoluţiei nr.74. În consecinţă, programul mai multor servicii din cadrul Primăriei Municipiului Arad „va suferi unele mici modificări" - anunţă Municipalitatea.

„Serviciul Stare Civilă, Serviciul Transport Public Local, Autorizare Activităţi Economice, Serviciul Relaţii cu Publicul şi una din casieriile Primăriei Municipiului Arad îşi vor încheia activitatea mai repede decât de obicei, respectiv la ora 14.00. Activitatea se va relua luni, 16 iunie 2018, după programul obişnuit" - se arată într-o informare a Primăriei. **JA-D.D.**

Permisele şi paşapoartele, din nou, la Galleria Mall

De luni, 16 iulie, atât serviciul de permise şi înmatriculări auto, cât şi cel de paşapoarte se vor muta la centrul comercial Galleria.

ARAD. Mutare importantă pentru arădeni. Două servicii publice din subordinea Instituţiei Prefectului Judeţului Arad, Serviciul Public Comunitar pentru Eliberarea şi Evidenţa Paşapoartelor Simple Arad şi Serviciul Permise Auto şi Înmatriculări Vehicule Arad se vor muta în incinta centrului comercial Galleria Mall. Informaţia a fost făcută publică de Instituţia Prefectului, cu precizarea că Serviciul Public Comunitar pentru Eliberarea şi Evidenţa Paşapoartelor Simple Arad va funcţiona la etajul al doilea al centrului comercial, în timp ce Serviciul Regim Permise Auto şi Înmatriculări Vehicule Arad va funcţiona la parterul centrului comercial.

Mutarea pare a fi, însă, una temporară. Potrivit directorului cancelariei Prefecturii Arad, Florina Vasilescu, mutarea este pricinuită de lucrările de reabilitare a clădirii unde îşi desfăşoară momentan activitatea cele două servicii. „Poliţia de Frontieră a câştigat un proiect pentru reabilitarea termică a clădirii, astfel că cele două servicii din cadrul Prefecturii care îşi aveau activitatea în sediul de pe strada Vicenţiu Babeş vor fi mutate. Cel mai probabil serviciile vor funcţiona în noua locaţie pentru următorii doi ani", a declarat pentru Jurnal arădean şi aradon.ro, Florina Vasilescu. Centrul Comercial Galleria este situat pe Calea Aurel Vlaicu, la ieşirea spre Nădlac, iar cele două servicii au mai fost mutate chiar de acolo, în urma unui scandal între Primărie şi Prefectură. **JA-A.P.**

Contrabandă la Groşeni

GROŞENI. O femeie de 47 de ani s-a ales cu dosar penal după ce poliţiştii au descoperit la o societate comercială şi la două imobile deţinute de aceasta peste 11.000 de ţigarete de contrabandă.

Potrivit IPJ Arad „poliţiştii din Archiş împreună cu cei ai Secţiei nr. 6 Rurală Beliu au efectuat trei percheziţii în Groşeni, la o societate comercială şi alte două imobile deţinute de o femeie de 47 de ani, din aceeaşi localitate. Poliţiştii au indisponibilizat 11.820 de ţigarete, timbrate necorespunzător, susceptibile a proveni din contrabandă. Pe numele femeii a fost întocmit un dosar de cercetare penală sub aspectul săvârşirii infracţiunii de contrabandă".

JA-I.C.

Înapoi la... goapă

O nouă groapă, aceeaşi problemă

ARAD. Carosabilul cedează încet, dar sigur, la intersecţia străzii Mărăşeşti cu Octavian Goga. Pentru arădenii care au uitat, le readucem aminte că exact în acest loc unde asfaltul cedează acum, în ianuarie 2016 a avut loc o avarie la reţeaua de termoficare. Atunci vă anunţam că o ţeavă a cedat, iar angajaţii CET Hidrocarburi Arad au venit la locul avariei, au spart carosabilul, au remediat avaria şi au readus carosabilul la starea iniţială. Ei bine, acum, la mai bine de doi ani distanţă, lucrarea cedează. Totuşi, putem spune că a ţinut destul de mult timp în comparaţie cu multe alte lucrări realizate pe şantierele din municipiul nostru.

JA- V.G.

Pentru mai multe fotografii intră pe www.jurnalaradean.ro

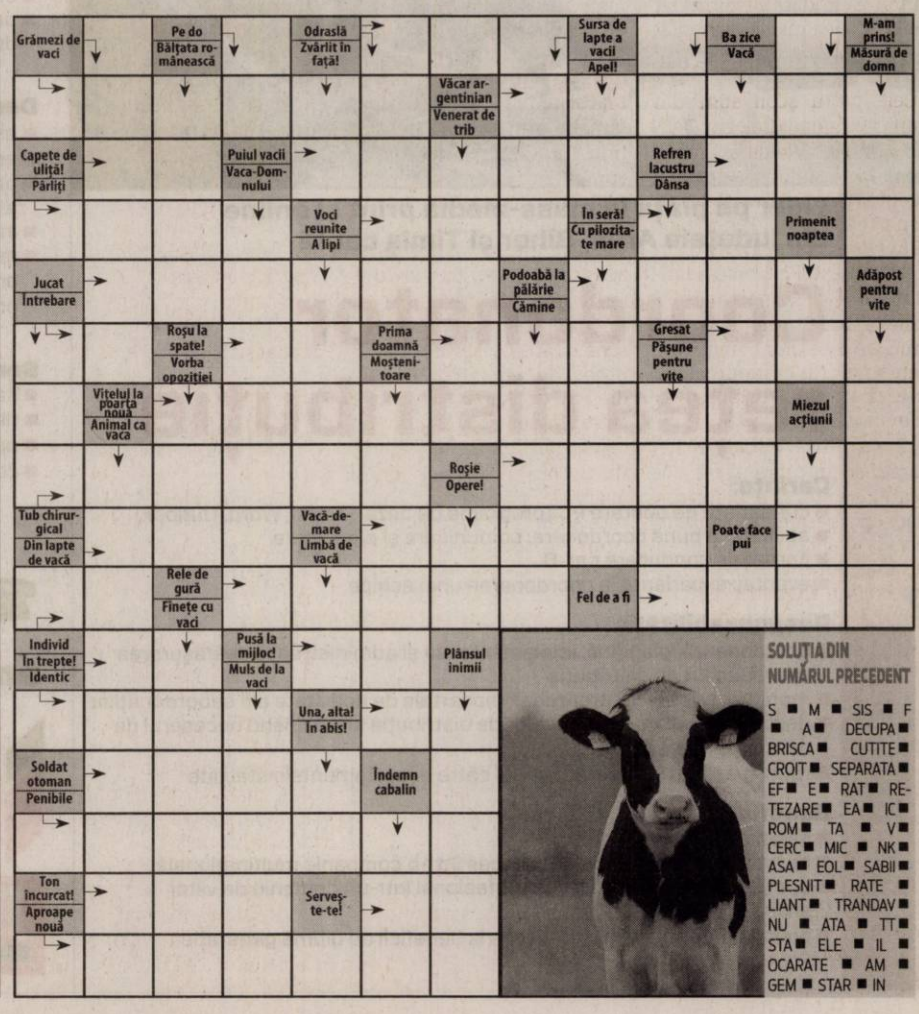

SOLUŢIA DIN NUMĂRUL PRECEDENT

S ■ M ■ SIS ■ F
■ A ■ DECUPA ■
BRISCA ■ CUTITE ■
CROIT ■ SEPARATA ■
EF ■ E ■ RAT ■ RE-
TEZARE ■ EA ■ IC ■
ROM ■ TA ■ V ■
CERC ■ MIC ■ NK ■
ASA ■ EOL ■ SABII ■
PLESNIT ■ RATE ■
LIANT ■ TRANDAV ■
NU ■ ATA ■ TT ■
STA ■ ELE ■ IL ■
OCARATE ■ AM ■
GEM ■ STAR ■ IN

Cine „plăteşte" deranjul?

154 de cetăţeni din Gai au semnat o sesizare cu privire la canalizarea din cartierul unde domiciliază, subliniind problemele cu care se confruntă.

Imagini surprinse în cartierul Gai FOTO: FAN

ARAD. USR Arad a transmis mai multor autorităţi locale şi naţionale problemele cu care se confruntă cartierul Gai, cauzate de funcţionarea defectuoasă a canalizării menajere şi pluviale. Sesizarea a fost semnată de un număr de 154 de cetăţeni nemulţumiţi de faptul că plătesc impozite la nivel de municipiu, fără să beneficieze de utilităţile şi confortul aferent.

„De mai mulţi ani, locuitorii acestei zone sunt afectaţi de fiecare dată când plouă, fiind nevoiţi să suporte dejecţiile care se revarsă pe străzi şi în curţi. Conform celor reclamate, reţeaua de canalizare menajeră prezintă disfuncţionalităţi pe străzile Ion Creangă, Faurilor, Zambilelor, Strada Nouă, Păcurarilor, Dunării, Hatman Arbore, Fântânii, Fagului, Izvor, Câmpurilor, Spătaru Preda, Meşterul Manole, Alexandru cel Bun. Din cauza proastei dimensionări a echipamentului de pompare, care se defectează frecvent, apa menajeră nu se mai scurge din canalizare, căminele colectoare/de vizitare fiind permanent pline, astfel că la prima ploaie dau pe dinafară. Atunci când canalizarea menajeră este plină, în Laguna 1 Gai (folosită pentru deversarea apei pluviale într-un fost canal de irigaţii din vecinătate) se scurge apă menajeră, ceea ce eliberează în aer mirosuri deranjante pentru locuitorii din apropiere şi totodată poluează cu dejecţii respectivul canal. De asemenea, apa din fântânile celor care locuiesc în apropierea Lagunei 1 Gai este murdară şi emană miros urât", explică Sergiu Vlad, deputat USR Arad.

> Aştept ca instituţiile sesizate să-şi facă datoria, iar administraţia locală să identifice de urgenţă o soluţie reală
> SERGIU VLAD

Problemă gravă

Mai mult, deputatul Uniunii Salvaţi România Arad susţine că „prin cele sesizate, semnatarii petiţiei atrag atenţia asupra modului în care a fost construită insfrastructura din cartierul Gai, care prezintă serioase problemele şi îi privează pe cetăţeni de confortul urban pentru care plătesc taxe şi impozite. Faptul că reziduuri din canalizarea menajeră ajung în natură reprezintă o problemă foarte serioasă, pentru care trebuie identificate urgent soluţii, iar cei vinovaţi trebuie traşi la răspundere. Aştept ca instituţiile sesizate să îşi facă datoria, iar administraţia locală să identifice de urgenţă o soluţie reală, pentru a pune capăt disconfortului şi poluării din Gai". JA-A.P.

Liberalul Răzvan Cadar îi dă replică lui Adrian Todor

ARAD. Deputatul PSD de Arad Adrian Todor şi-a exprimat nemulţumirea cu privire la interesul manifestat de Consiliul Judeţean Arad pentru Aeroportul Arad, considerând că lipsa unor curse regulate este vina CJA.

Replica la comunicatul lui Todor a venit de la liberalul Răzvan Cadar. „Ar fi chiar de mirare ca Adrian Todor să înţeleagă ceva. Printre foarte multe alte lucruri pe care nu le înţelege, acesta este însă chiar simplu: chiar el, Todor, şi ortacii săi pesedişti arădeni din Parlament au votat confiscarea banilor arădenilor. 45 de milioane de euro au fost luaţi cu japca de Guvernul PSD de la judeţul Arad. Conducerea Consiliului Judeţean Arad a depus proiecte de 52 de milioane de euro pentru modernizarea sistemului de sănătate din Arad şi proiecte de peste 150 de milioane de euro pentru modernizarea drumurilor judeţene. A modernizat Biblioteca Judeţeană şi realizează cea mai importantă investiţie la Complexul Muzeal al Judeţului Arad. La Spitalul Judeţean a început cel mai important proiect de modernizare din ultimii 40 de ani. Asta în ciuda împotrivirii totale a PSD, care nu înţelege, iar deputatul Todor este cel mai bun exemplu că arădenii au nevoie de oameni care muncesc pentru ei. Conducerea Consiliului Judeţean Arad l-a informat şi pe Todor, i-a informat şi pe Tripa, Fifor şi Căprar, ce consecinţe dezastruoase va avea votul lor împotriva arădenilor. Este foarte simplu: timp de un an şi jumătate Todor, Tripa, Fifor şi Căprar au votat, când au putut, împotriva arădenilor. Parlamentarii PSD şi consilierii judeţeni PSD au votat cu insistenţă împotriva Aradului şi a arădenilor", a declarat secretarul executiv al PNL Arad, Răzvan Cadar. JA-A.P.

Liberalul Răzvan Cadar FOTO: JA

„PSD Arad şi-a bătut joc de şcolile arădene"

Consilierul local Ionel Bulbuc susţine că rezultatele de la Bacalaureat reflectă modul de gestionare a sistemului şcolar, de către ISJ.

ARAD. Liberalii susţin că „experimentele PSD în sistemul de educaţie din Arad au condus la un rezultat ridicol: trei licee cu toţi candidaţii respinşi, iar la al patrulea nu s-a prezentat la examen singurul absolvent înscris la Bacalaureat!"

Cele patru şcoli sunt din municipiul Arad: Colegiul Tehnic „Aurel Vlaicu", Liceul Tehnologic „Iuliu Moldovan", Liceul Special „Sfânta Maria", respectiv Liceul Tehnologic UCECOM „Spiru Haret". În acest context, PNL Arad a solicitat public Inspectoratului Şcolar al Judeţului Arad să comunice care sunt măsurile luate, pentru ca anul viitor această situaţie ruşinoasă să fie evitată.

„Am avertizat PSD de denumărate ori: încetaţi să vă mai jucaţi cu viitorul copiilor din Arad! Dar mesajul transmis de pesedişti, chiar şi de la nivel naţional, este că şcoala nu e importantă. Dezastrul la examenul de Bacalaureat din cele patru licee este imputabil, în primul rând, conducerii Inspectoratului Şcolar al Judeţului Arad. Este vorba despre o conducere numită politic de PSD. Este ruşinos felul în care a fost pregătit bacalaureatul, dar şi mai ruşinos este că în patru licee promovabilitatea este zero. De altfel, şi la liceul pe care doamna Anca Stoenescu, actualul inspector şcolar general, l-a condus ca director, doar 4 din cei 63 de absolvenţi au fost declaraţi admişi! Ministerul Educaţiei a dezechilibrat sistemul arădean de învăţământ prin numiri politice, prin umilirea candidaţilor competenţi care s-au prezentat la concursul pentru funcţia de inspector şcolar general. Vă reamintesc că doi dintre aceşti candidaţi, Daniel Tocoian şi Andreea Maxim, au primit notă maximă la examenul scris şi au fost apoi căzuţi la proba de interviu. Nimănui din PSD nu i-a păsat de consecinţe! Vedem acum urmările degringoladei din Inspectoratul Şcolar şi ne aşteptăm să aflăm de urgenţă şi măsurile care se iau. Cine răspunde şi cum?", a declarat preşedintele Comisiei de Cultură din Consiliul Local al Municipiului Arad, Ionel Bulbuc. JA-A.P.

Una dintre şcolile unde promovabilitatea a fost „zero" FOTO: E.R.

Să nu fie mutate serviciile publice

Asociaţia pentru Reformă Civică şi Democraţie solicită să nu fie mutate serviciile publice comunitare în centrul comercial Galleria.

ARAD. Asociaţia pentru Reformă Civică şi Democraţie ia atitudine faţă de intenţia autorităţilor de a muta, fie şi provizoriu, serviciile publice comunitare care actualmente funcţionează în clădirea Poliţiei de Frontieră, înapoi în Galleria Mall. ARCD a primit mai multe plângeri ale arădenilor privind neplăcerile pe care această mutare le poate provoca.

„Am fost sesizat de mai mulţi cetăţeni asupra unei probleme de interes general. Mutarea serviciilor de permise, înmatriculări auto şi evidenţă a persoanei în mall provoacă o serie de cheltuieli nejustificate, dar şi necazuri pentru cetăţeni. Scuza că o asemenea mişcare ar fi necesară pe o perioadă limitată, pentru efectuarea de reparaţii la clădirea Poliţiei de Frontieră, unde aceste servicii funcţionează, nu stă în picioare. Lucrările de renovare se pot face etapizat, fără deranjarea activităţii serviciilor în cauză. În plus, nu ar mai fi necesar nici efortul financiar, plătit din bani publici, pentru găzduirea serviciilor publice comunitare de către o firmă privată, care gestionează mall-ul. Ne amintim cu toţii de nenumăratele neplăceri provocate de funcţionarea în mall", a declarat Eugen Butar, vicepreşedinte al Asociaţiei pentru Reformă Civică şi Democraţie.

Reprezentanţii Asociaţiei pentru Reformă Civică şi Democraţie spun că nu înţeleg de ce este grăbită mutarea acestor servicii în Galleria Mall, deoarece încă nu au fost demarate formalităţile pentru desemnarea unui constructor, „din câte am auzit".

Mutarea la centrul comercial Galleria FOTO: JA

Să se caute soluţii

„În plus, la unităţile bugetare, bugetul de investiţii este aprobat la început de an. Rezultă deci, faptul că respectând procedurile, renovarea clădirii Poliţiei de Frontieră va începe abia peste un an de zile, timp în care serviciile publice comunitare pot funcţiona fără nici un fel de problemă în actualul amplasament. Fac apel pe această cale la bunăvoinţa Poliţiei de Frontieră, a Prefecturii Arad şi a tuturor instituţiilor implicate să reanalizeze situaţia şi să adopte acele soluţii care nu vor perturba activitatea serviciilor de înmatriculări, radieri, permise auto şi evidenţă informatizată a persoanei şi care să vină în sprijinul cetăţenilor", a mai spus Butar. JA-A.P.

Florin Tripa: „Cionca are zero rezultate"

ARAD. Deputatul PSD de Arad Florin Tripa i-a analizat mandatul preşedintelui Consiliului Judeţean Arad, Iustin Cionca, subliniind că acesta din urmă „a ajuns la jumătatea mandatului de preşedinte al Consiliului Judeţean Arad, dar rezultatele sunt zero în ceea ce priveşte investiţiile în infrastructură. În ciuda promisiunilor din ultimii doi ani, toate marile proiecte ale Consiliului Judeţean Arad au rămas pe hârtie"..

„Marinel Cionca a reuşit să convingă pe toată lumea, în cei doi ani de mandat, că e cel mai slab preşedinte din istoria Consiliului Judeţean Arad. Starea drumurilor judeţene este oglinda perfectă a administraţiei liberale conduse de Marinel Cionca, cel care a avut la dispoziţie în această perioadă sute de milioane de lei, din fonduri europene şi guvernamentale, pe care nu a fost în stare să le cheltuie. A trecut mai bine de un an de când s-a aprobat finanţarea, din partea Ministerului Dezvoltării, prin Programul Naţional de Dezvoltare Locală, pentru drumurile Bârsa-Moneasa-limită judeţ Bihor, pentru Sânmartin-Olari - Caporal Alexa, respectiv Nădab - Seleuş. Nici la această oră, pe cele trei drumuri nu se lucrează, asta ca să nu spunem că nici măcar nu s-au lansat licitaţiile. Aceeaşi situaţie e şi în cazul drumurilor finanţate prin Programul Operaţional Regional, coordonat tot de Ministerul Dezvoltării, unde s-au semnat de mai bine de un an contractele de finanţare pentru drumurile Arad - Şiria - Pâncota, Pâncota - Buteni şi Sânpetru German - limită judeţ Timiş. Nici în acest caz, conducerea Consiliului Judeţean Arad nu a fost în stare, în mai bine de un an, să dea drumul la licitaţii. Despre lucrări nici nu poate fi vorba. În acest ritm, Marinel Cionca va ajunge la final de mandat cu zero kilometri executaţi din aceste proiecte finanţate cu fonduri guvernamentale sau europene. Arădenii care-şi rup zilnic maşinile pe drumurile administrate de Cionca vor trebui să se mulţumească până în 2020 cu lecţiile pe care le predau la hartă, de câte ori au ocazia, reprezentanţii PNL Arad", declară deputatul PSD Florin Tripa. JA-A.P.

Florin Tripa FOTO: JA

JURNAL ARĂDEAN

Webasto

Feel the Drive

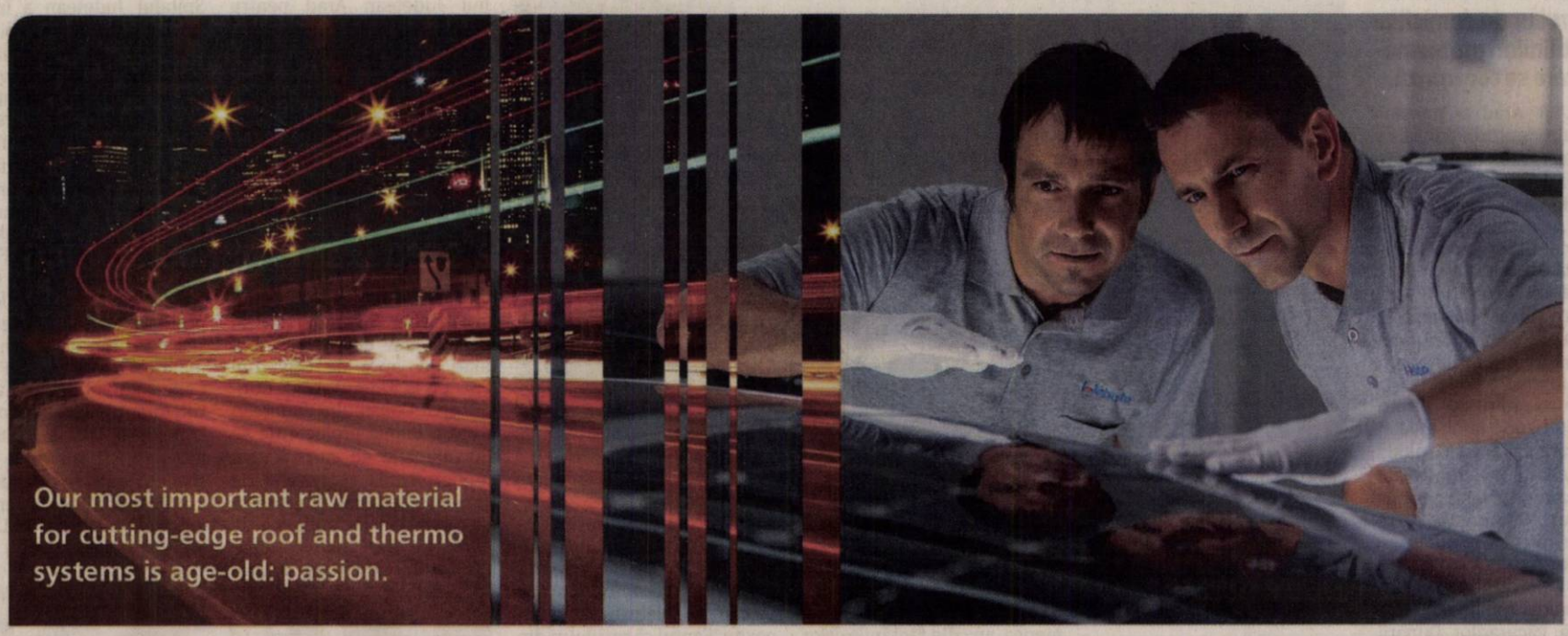

Grupul Webasto este unul dintre cei mai mari 100 furnizori din industria auto. Odată cu crearea plafoanelor inovative, glisante, panoramice și decapotabile, precum și a sistemelor termice, de baterii și a soluțiilor de încărcare, reușim totodată să creăm valoare adăugată mobilității și să convingem printr-un sentiment deosebit de puternic care ne leagă, iar acel sentiment se numește **Noi**. Pentru că **"Noi"** este plusul tău special.

Pentru mai multe informatii va rugam sa accesati www.webasto-group.com.

Webasto Romania angajeaza pentru fabrica din Zimandu Nou – Arad:

Operator Asamblare

Cerinte:

- Studii medii
- Capacitatea de a lucra in cadrul unei echipe
- Disponibilitate pentru lucru în schimburi
- Disponibilitate pentru program prelungit
- Seriozitate si responsabilitate

Oferim:

- Salarii competitive negociate in functie de vechimea in industria automotive
- Conditii de munca excelente
- Pachet consistent de beneficii si bonusuri
- Tichete de masa
- Transport gratuit

Date de contact: Fax: 0372 827-257

Nr.telefon: 0372 827-827

Adresa mail: recrutare@webasto.com

(7801 - H 960269)

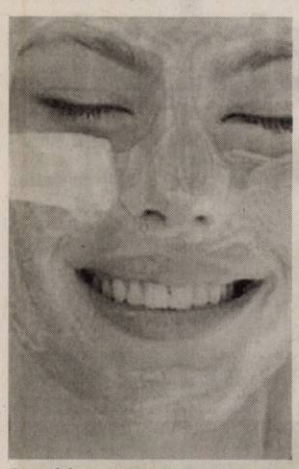

Orezul, bun pentru ten FOTO: FAN

Orezul, secretul unei pieli strălucitoare

TRATAMENT. Orezul este un aliment comun, însă extrem de eficient când vine vorba de nutriție și cosmectică. Pielea poate beneficia direct de calitățile orezului, cu ajutorul unor măști care îți vor face tenul să radieze de frumusețe. Pentru curățare facială, poți folosi cu succes apa în care fierbi orezul. Când îl fierbi, orezul eliberează acid ferulic și alți compuși care acționează ca regeneratori ai celulelor pielii.

11

zile au fost necesare pentru ca un tratament inovator, descoperit de medicii britanici să ducă la micșorarea considerabilă a tumorilor la sân. Mai mult, uneori aceste tumori chiar au dispărut. Tratamentul, constând în două medicamente luate împreună - Lapatinib și Trastuzumab (Herceptin) - a fost testat pe 257 de femei diagnosticate cu cancer mamar.

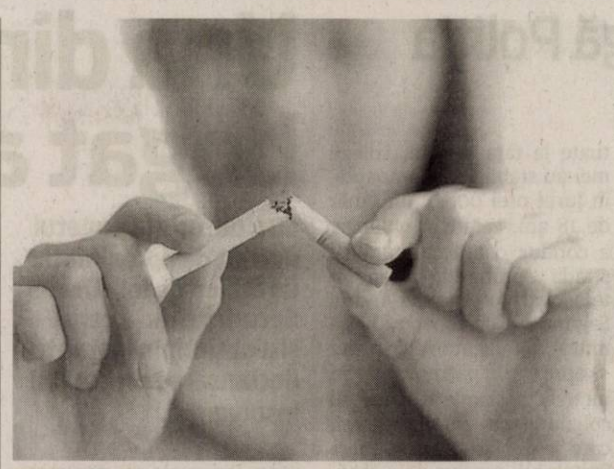

Atenție la fumat FOTO: FAN

Copiii fumătorilor au un risc mai mare de a sforăi

RISCURI. Riscul copiilor de a sforăi crește cu 2% pentru fiecare țigară fumată zilnic în locuință, potrivit unui studiu citat de APP. Copiii ai căror tați fumează prezintă un risc cu 45% mai mare de a sforăi în comparație cu semenii lor care nu au fost expuși fumului de țigară. În cazul copiilor ai căror mame fumează, acest risc este cu 90% mai mare, precizează site-ul de știri www.agerpres.ro.

Totul despre durerile de cap: cauze și remedii

Factorii care pot cauza durerile de cap sunt diverși, de la alimentație, la poziția în somn. Important este să identificăm corect cauza.

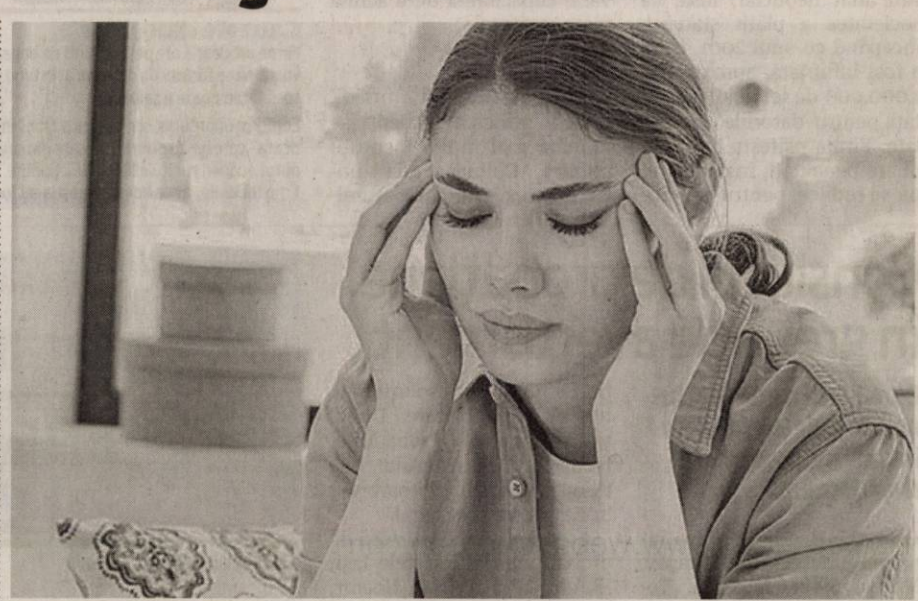

Durerile de cap, sâcâitoare FOTO: FAN

CEFALEE. Durerile de cap pot apărea încă de la primele ore ale dimineții. Care sunt cauzele și ce le influențează? Ei bine, se pare că nu doar alimentația poate duce la apariția cefaleelor, ci și unele obiceiuri de peste zi. Oboseala, alimentația săracă în nutrimenți, o răceală, o criză biliară, sinuzita, stresul, dereglările hormonale - toate favorizează apariția durerii de cap.

Indiferent de tipul de cefalee, aceasta poate fi localizată în mai multe zone, pe partea dreaptă sau pe cea stângă, la frunte, la ceafă. Durerile pot fi pulsatile, surde sau violente. Un lucru e cert: nu te mai lasă să te concentrezi pe treburile tale zilnice. Uite care sunt greșelile frecvente pe care și tu le faci!

1 Poziția din timpul somnului. Dacă te numeri printre persoanele care obișnuiesc să doarmă pe burtă, aceasta poate fi o cauză a apariției migrenelor, deoarece gâtul stă răsucit o perioadă lungă, apăsând pe nervi, vase de sânge și vertebrele cervicale. Și perna joacă un rol important în calitatea somnului și a stării tale de a doua zi.

2 Prea multă cafea sau ciocolată. Consumul de cafeină reprezintă de multe ori o enigmă. În timp ce pe unii îi ajută să scape de durerea de cap, la alții consumul excesiv o favorizează. Această situație este comună și în cazul consumului de ciocolată, care conține și ea cofeină. Încearcă să limitezi porția până descoperi care este cantitatea ideală pentru buna funcționare a organismului tău.

3 Statul peste program la serviciu. Orele petrecute pe scaun, în fața computerului facilitează la finalul zilei de muncă dureri la nivelul mușchilor gâtului, umerilor și cefei. Această tensiune musculară poate fi una din cauzele problemei tale. Încearcă să faci pauze mici și dese în care să te ridici de pe scaun și să faci câțiva pași.

4 Nu mănânci când trebuie. Atunci când nu ai o alimentație echilibrată și la ore fixe, zahărul din sânge scade, corpul eliberează hormoni care contracarează nivelul scăzut al glucozei, iar aceste modificări se pot resimți în tot organismul. Încearcă să nu stai mai mult de 4-5 ore nemâncat și mereu să ai câte o gustare sănătoasă între mese.

Remedii recomandate

La primul semn de durere e bine să bei un pahar cu apă și dacă nu cedează, atunci mănâncă ceva. Dacă nici așa nu ai scăpat de durerea teribilă de cap, doar atunci poți să apelezi la pastile.

*** Alimente care pot cauza dureri de cap**

Brânzeturile și vinul roșu - aceste două alimente conțin tiramină, o substanță formată prin descompunerea proteinelor pe măsura maturării alimentelor. Aceasta poate provoca dureri de cap prin dilatarea vaselor sangvine. Un alt motiv pentru care vinul roșu poate da dureri de cap este prezența polifenolilor, care pot influența metabolismul serotoninei din creier.

*** La ce plante trebuie să apelezi?**

Chiar și banala durere de cap poate fi combătută cu ajutorul plantelor. Iată cum! Menta are foarte multe beneficii și pentru această problemă nu ai nevoie decât de o linguriță de frunze la o cană cu apă fiartă, acoperă și lasă la infuzat 5 minute. Apoi bucură-te de acest mic răsfăț. Ceaiul de ciubotica-cucului, renumit pentru tratarea migrenelor, se prepară la fel ca infuzia de mentă. Gingko biloba vine în ajutorul tău și îmbunătățește circulația sangvină, permițând oxigenarea creierului. Evită cu orice preț să iei gingko biloba în același timp cu aspirina sau cu alte medicamente pentru dureri de cap, pentru a nu te expune riscului să apară reacții adverse. Mușețelul este cel mai bun calmant și eliberează tensiunea cauzată de stres.O cană de infuzie de plantă scade intensitatea durerii.

Când este cazul să mergi la medic

* dacă ai mai mult de 3 episoade de cefalee pe săptămână;
* cefalee care pare să se tot agraveze și nu se ameliorează cu niciun tratament;
* dacă e nevoie să iei analgezice zilnic sau aproape zilnic pentru cefalee;
* dacă iei mai mult de 2-3 doze de medicament pe săptămână;
* dacă apare după efort fizic, strănut, tuse, aplecarea capului;
* durerea este acută, severă, brusc instalată;
* este asociată cu semne neurologice, printre care pareza, amețeala, lipsa bruscă a echilibrului, amorțeala și furnicăturile, tulburări de vorbire, stare de confuzie sau tulburări de vedere;
* este atât de puternică încât te trezește din somn;
* este însoțită de febră, tulburări de respirație, ceafă rigidă sau erupție cutanată, stare de greață și vărsături.

SFATURILE LUI RELI

Aurelia Gabor

Oprește rutina și bucură-te de vacanță!

O vară sucită, cu vânt, ploi, vijelii, inundații de nu-ți mai vine să te uiți la știri. Vacanța este la picioarele noastre invitându-ne să pășim pe covorul fermecat și să zburăm spre destinații exotice. Oriunde, dar nu la birou, cratiță, cumpărături, școală, grădiniță, meditații. Uneori nu reușim să ne recuperăm forțele nici măcar în concediu. Faptul că nu mai mergem la programul obișnuit de fiecare zi, nu este egal cu odihna. Nu ne recuperăm pocnind din degete. Avem nevoie de activități care să ne redea echilibrul pierdut de-a lungul unui an întreg de muncă neîntreruptă și care să se plaseze la polul opus față de programul nostru zilnic. Poți să lenevești în șezlong, dar nu înseamnă că te odihnești. Dacă vrei o schimbare ai nevoie și de o porție de aventură. Când lucrezi cu oamenii, ai nevoie de liniște, dacă stai toată ziua la calculator ai mai purta și tu conversații. Oricum, este greu să-ți refaci organismul obosit în câteva săptămâni de concediu. Concluzia? Să ne acordăm zilnic, câteva minute pentru corpul și sufletul nostru. Și nu-i greu, să știți! Iar în vacanță este momentul să uităm de ceas și, odată cu el de sentimentul de vină pentru a lenevi dimineața, în pat. La masă stați în liniște, savurând tot ce aveți în farfurie, fără telefon, televizor, radio. Să ne concentrăm pe ceea ce facem, trăind clipa, indiferent că admirăm apusul, mângâiem pisica sau bem un pahar de vin. Important este ca, alături de somn pe săturate, plajă, cluburi, să nu uităm de mișcare, fie și scurte plimbări, jocuri de cabană, drumeții, volei de plajă, bicicletă.

> Doar un program regulat de gimnastică vă permite să atingeți rezultate vizibile și durabile

Nu vă amăgiți inutil! Doar un program regulat de gimnastică vă va permite să atingeți rezultate vizibile și durabile. Pentru început ne antrenăm zilnic, până ce obținem rezultatul dorit, iar după două luni de antrenament intens, putem reduce frecvența la de trei ori pe săptămână. Dacă nu sunteți în mare formă, săriți peste exercițiile dificile, sub îndrumarea antrenorului, respectând regulile de evitare a riscului de accidente.

Cât despre alimentație, natura ne dăruiește belșug de savoare încă de la facerea lumii, miresme și culori, fructe și legume, trebuie doar să întindem mâna și să ne bucurăm de minunea lor aducătoare de sănătate. Zămislite din forța vie și legătura de nezdruncinat dintre pământ, apă și soare ele sunt un miracol de energie și vitalitate. Fiecare celulă din organismul uman are un punct de sprijin în conținutul lor de vitamine și minerale cu acțiune diuretică, alcalinizantă, laxativă, vitaminizantă. Să contemplăm natura, făcând vid în jurul nostru, scăpând de grijile cotidiene. Avem alte lucruri de văzut, ascultat, simțit! Oprește rutina: taci, vezi, ascultă, admiră, iubește și bucură-te de vacanță!

redactia.jurnalaradean@informmedia.ro

Sucul de castraveți are proprietăți terapeutice

CASTRAVETE. Bogat în vitamine și alte nutrimente, sucul de castraveți este alegerea ideală când vrei să îți hidratezi organismul cu o băutură hrănitoare, în special în sezonul cald.

Sucul de castravete stimulează eliminarea toxinelor din organism. În plus, ajută la pierderea în greutate întrucât susține digestia, reduce pofta de mâncare și favorizează topirea grăsimilor. Bogat în fibre, sucul de castravete poate fi inclus în diete. Cu puține calorii, băutura are un conținut de apă de 95%.

Castraveții conțin o cantitate mare de apă care ajută la înlăturarea reziduriilor din organism. Administrat intern, sucul de castravete are rol depurativ, diureza fiind însoțită de dizolvarea acidului uric și al uraților, așadar este util în afecțiuni precum litiaza renală, guta și artrita. Mărunțește calculii renali dacă este folosit în combinație cu sucul de morcovi și ridiche. Este ușor laxativ și ajută la calmarea colicilor și la combaterea constipației.

Deficiența vitaminelor din complexul B duce, deseori, la oboseală, iritabilitate și capacitate de concentrare scăzută. Bogat în vitamine din complexul B, sucul de castravete acționează ca un stimulent asupra organismului, oferind energie. Poți bea câte 1 pahar de suc de castravete în fiecare dimineață, o săptămână.

Accident lângă Poliţia Rutieră Arad!

ARAD. O autoutilitară a intrat în coliziune cu un autoturism la intersecţia străzilor Dorobanţilor cu Andrei Şaguna. S-a întâmplat în noaptea de miercuri spre joi. În urma impactului, atât autoutilitara cât şi autoturismul au fost proiectate într-o clădire amplasată vizavi de sediul Poliţiei Rutiere Arad. Şoferii autoutilitarei şi a maşinii au fost răniţi uşor. Cercetările poliţiştilor rutieri indică faptul că cel care se afla la volanul autoutilitarei, un tânăr de 18 ani, din Polonia, nu a respectat semnificaţia indicatorului rutier „oprire" atunci când a pătruns în intersecţie.

„Din primele cercetări efectuate la faţa locului, colegii mei au stabilit că azi-noapte, în jurul orei 00,30, un tânăr de 18 ani, cetăţean polonez, a condus o autoutilitară pe strada Dorobanţi, iar la intersecţia cu strada Andrei Şaguna nu a respectat semnificaţia indicatorului rutier <<oprire>>, pătrunzând în intersecţie, unde a intrat în coliziune cu un autoturism care se deplasa dinspre Piaţa Spitalului, condus de o tânără de 24 de ani, din Arad. În urma evenimentului rutier a rezultat rănirea uşoară a celor doi conducători auto", a declarat agent şef adjunct Claudia Iuga, purtător de cuvânt în cadrul IPJ Arad. **JA – I.C.**

Impactul a fost violent FOTO: D.F.P.BOTIŞ – RADAR ARAD

Una dintre firmele celui mai bogat arădean, în insolvenţă

Cu o datorie la bugetul de stat de aproximativ un milion de lei, Arcons Security Arad a cerut şi a obţinut în instanţă declanşarea procedurii insolvenţei.

Firma de pază, în insolvenţă FOTO: FAN

ARAD. Finanţele nu vor organiza altă licitaţie, firma intrând sub protecţie pentru că a cerut Tribunalului Arad deschiderea procedurii insolvenţei. În 5 iunie, instanţa a admis cererea şi a numit un administrator judiciar, iar creditorii au fost notificaţi.

Conducerea Arcons Security nu a dorit să comenteze situaţia în care se află firma. Am aflat neoficial, însă, că societatea a plătit statului, începând cu anul 2001, când a fost înfiinţată, aproximativ 1.000.000 de lei doar penalităţi pentru datoriile acumulate. Firma plăteşte în continuare penalităţi, însă debitul nu se reduce, pentru că orice bani intră în contul datoriei către stat abia acoperă o parte din penalităţi, societatea neavând capacitatea de a achita toate restanţele.

Pază la... Fisc

Conform site-ului firmei, printre principalii clienţi se numără mai multe instituţii publice. Culmea, una dintre acestea este chiar Administraţia Finanţelor Publice Arad, care a încercat executarea silită pentru datoriile la stat. Societatea mai asigură pază la şcoli, bănci şi câteva companii mari.

Cauzele datoriilor

Firma arădeană are peste o sută de angajaţi, iar mulţi dintre ei sunt îngrijoraţi că vor rămâne fără locuri de muncă, în timp ce administratorii afacerii consideră că societatea poate fi salvată.

Conform unor surse, societatea a ajuns în această situaţie pentru că tarifele practicate - care nu au putut fi ridicate din cauza concurenţei mari de pe piaţă - nu au putut acoperi cheltuielile de funcţionare. În plus, mulţi dintre clienţi nu plătesc la timp facturile, iar unii dintre aceştia au fost daţi deja în judecată.

Indian cu act fals de 400 de euro la frontieră

NĂDLAC. Poliţiştii de frontieră de la Nădlac II au depistat un cetăţean indian care a încercat să iasă ilegal din ţară, folosindu-se de o carte de identitate românească falsă. Tânărul, în vârstă de 21 de ani, călătorea ca pasager într-un autocar care circula pe ruta România-Germania.

Cu ocazia verificării documentelor, poliţiştii de frontieră au constatat că între persoana prezentă la control şi fotografia din documentul prezentat de acesta există diferenţe de fizionomie, iar în urma cercetărilor efectuate tânărul a declarat că este cetăţean din India, se numeşte R.R. şi are 21 ani. Referitor la cartea de identitate pe care a prezentat-o la controlul de frontieră, indianul a declarat că a cumpărat-o de la o persoană a cărei identitate reală nu o cunoaşte, plătind suma de 400 de euro. De asemenea, acesta a mai adăugat că a recurs la această metodă deoarece dorea să ajungă în Germania şi nu avea o viză valabilă pentru Spaţiul Schengen. Tânărul este cercetat acum pentru tentativă de trecere frauduloasă a frontierei de stat şi fals privind identitatea. **JA – I.C.**

Consilierii de probaţiune, în grevă de avertisment

Consilierii de probaţiune din judeţul Arad au intrat, joi, în grevă de avertisment.

Consilierii de la Arad, în grevă FOTO: ARHIVĂ

ARAD. Consilierii de probaţiune din judeţele Arad, Braşov, Mureş, Sibiu, Suceava, Teleorman, Timiş, Vâlcea şi municipiul Bucureşti s-au aflat în grevă de avertisment joi, 12.07.2018, în intervalul orar 10:00 - 12:00. Dacă revendicările consilierilor de probaţiune nu vor fi soluţionate urgent de conducerea Direcţiei Naţionale de Probaţiune, respectiv a Ministerului Justiţiei, săptămâna viitoare vor declanşa greva generală.

Angajaţii altor 15 servicii de probaţiune din judeţele Iaşi, Harghita, Sălaj, Dolj, Neamţ, Gorj, Vrancea, Călăraşi, Bistriţa-Năsăud, Vaslui, Prahova, Bihor, Cluj, Dâmboviţa şi Buzău susţin, de asemenea, revendicările formulate de consilierii aflaţi în grevă, optând deocamdată pentru alte forme de protest. Cele trei revendicări principale ale angajaţilor din sistemul de probaţiune sunt: plata drepturilor salariale restante, calcularea corectă a salariilor tuturor consilierilor de probaţiune din ţară şi emiterea ordinelor administrative prin care să se înlăturare discriminările salariale istorice. **JA-I.C.**

Amenzi drastice pentru cei care stau la bloc!

Pentru cei care nu vor permite accesul în apartamentul lor pentru lucrări de reparaţie sau lucrări de urgenţă.

BUCUREŞTI. Proiectul de lege privind înfiinţarea, organizarea şi funcţionarea asociaţiilor de proprietari şi administrarea condominiilor se află în faza de promulgare, pentru a intra în vigoare. După un lung parcurs legislativ, proiectul va ajunge curând să înlocuiască cu totul Legea nr. 230/2007, actuala reglementare a asociaţiilor. Noua lege e mult mai cuprinzătoare, iar subiectul accesului în locuinţă e mai detaliat reglementat: „Cu un preaviz motivat scris de 5 zile emis de comitetul executiv al asociaţiei de proprietari, proprietarul este obligat să permită accesul preşedintelui sau al unui membru al comitetului executiv, administratorului şi al unei persoane calificate în realizarea lucrărilor de construcţii/reparaţii, după caz, în proprietatea sa individuală, atunci când este necesar să se inspecteze, să se repare ori să se înlocuiască elemente din proprietatea comună, la care se poate avea acces numai din respectiva proprietate individuală. Fac excepţie cazurile de urgenţă când termenul pentru preaviz este de 24 de ore", scrie în proiectul de lege.

În noua lege, aplicarea amenzii pentru acest refuz este foarte clară: cei care nu respectă prevederea de mai sus riscă o amendă între 500 şi 3.000 de lei. De asemenea, legea clarifică şi lărgeşte sfera celor cărora trebuie să li se permită accesul: preşedintele asociaţiei sau un membru al comitetului executiv; administratorul sau persoana calificată să realizeze lucrările.

Cine va aplica amenda în cazurile de refuz ale proprietarilor? Potrivit proiectului, cei de la Poliţia locală, primarii ori împuterniciţii acestora. **JA- D.S.**

Lege pentru proprietari FOTO: FAN

www.uvvg.ro

IMPLICAŢI ÎN EDUCAŢIA TA

HAI LA ARAD! HAI LA UVVG!

HAI SĂ CONSTRUIM VIITORUL ÎMPREUNĂ!

ADMITERE 2018

O UNIVERSITATE CU SPECIALIZĂRI ATRACTIVE ŞI DIVERSE

OFERTĂ IREZISTIBILĂ PENTRU VIITORII STUDENŢI AI UNIVERSITĂŢII DE VEST „VASILE GOLDIŞ" DIN ARAD

Oferta academică din cadrul Universităţii de Vest „Vasile Goldiş" din Arad pentru anul universitar 2018-2019 este generoasă, ea cuprinzând **41 de specializări licenţă** (peste 2000 de locuri), **25 studii aprofundate la nivel de masterat** (peste 1000 de locuri), **cursuri postuniversitare de specialitate, Şcoală doctorală** în domeniul Medicină şi Biologie.

Universitatea de Vest „Vasile Goldiş" din Arad este o instituţie de învaţământ superior acreditată la nivel internaţional, persoană juridică de drept privat şi de utilitate publică, parte a sistemului naţional de învăţământ.

LICENŢĂ - MASTERAT

Viitorii studenţi pot opta pentru studii de licenţă şi masterat în domeniile: Medicină, Farmacie, Stomatologie, Tehnică dentară, Nutriţie şi dietetică, Balneofiziokinetoterapie şi recuperare, Biologie, Psihologie, Marketing, Administrarea afacerilor în limba română/engleză, Economia comerţului, turismului şi serviciilor, Contabilitate şi informatică de gestiune, Managementul dezvoltării rurale durabile, Informatică, Geografia turismului, Silvicultură, Inginerie şi management în alimentaţia publică şi agroturism, Limbi moderne aplicate (engleză, franceză, germană), Limba şi literatura chineză, Limba şi literatura engleză, Istorie, Relaţii internaţionale şi studii europene, Comunicare şi relaţii publice, Pedagogia învăţământului primar şi preşcolar, Asistenţă socială, Resurse umane, Psihologie, Educaţie fizică şi sport, Ştiinţe juridice.

Pentru specializările Medicină, Medicină (în limba engleză), Medicină (în limba franceză), Balneofiziokinetoterapie, Medicină dentară, Tehnică dentară, Farmacie şi Nutriţie şi dietetică înscrierile se vor desfăşura prin platforma https://admitere.uvvg.ro.

Universitatea de Vest „Vasile Goldiş" din Arad acordă numeroase facilităţi şi Burse „Vasile Goldiş" – şcolarizare gratuită, absolvenţilor de liceu cu note de excepţie la Bacalaureat şi olimpicilor premianţi.

Prof. univ. dr. Coralia Cotoraci, rectorul UVVG, a subliniat: **„Universitatea de Vest „Vasile Goldiş" din Arad şi partenerii noştrii antreprenoriali oferă posibilitatea de angajare a studenţilor universităţii, prin interviu, în companii locale, multinaţionale şi internaţionale. De asemenea, înscrierea on-line reprezintă un avantaj major pentru toţi studenţii care vor să se înscrie la Universitatea noastră, din SUA, Asia sau Europa. Studenţilor şi aparţinătorilor acestora – părinţi şi rude, le oferim cazare gratuită la Căminul Studenţesc al Universităţii aflat pe str. Cocorilor nr. 57, care este dotat ultramodern".**

„Studenţii Universităţii de Vest „Vasile Goldiş" din Arad beneficiază de cursuri de specializare şi stagii de practică, în ţară şi străinătate, la renumite Instituţii de Cercetare Ştiinţifică, acreditate de Academia de Ştiinţe Medicale din România şi Fundaţia Naţională pentru Biologie Celulară şi Moleculară", a precizat prof. univ. dr. Aurel Ardelean, preşedintele UVVG.

Facilităţile pot fi consultate pe site-ul: **www.uvvg.ro,** sau la **Centrul Permanent de Informare şi Înscriere: (B-dul Revoluţiei nr. 94-96, tel: 0257/280373),** deschis de luni până vineri, între orele **9,00-17,00;** sâmbătă între orele **9,00-13,00**; unde viitorii studenţi pot obţine informaţii şi se pot înscrie la una, sau mai multe specializări din cadrul celor şase facultăţi: Facultatea de Medicină, Facultatea de Medicină Dentară; Facultatea de Farmacie; Facultatea de Ştiinţe Juridice; Facutatea de Ştiinţe Socio-Umane Educaţie Fizică şi Sport; Facultatea de Ştiinţe Economice, Informatică şi Inginerie.

Acte necesare la înscriere: Diploma de bacalaureat în original, sau adeverinţă în original; Certificat de naştere (copie legalizată); Certificat de căsătorie (copie legalizată); Adeverinţă medicală; Trei fotografii format ¾; Dosar plic.

Daniel Albu

RECLAME

Sport

„Clubul nostru a solicitat Federației să dispute în deplasare primul joc al noului sezon"

Codru Grădinariu, manager UTA

121

de puncte a strâns în acest sezon pilotul Vali Porcișteanu, câștigătorul din acest an a Raliului Aradului. Acesta ocupă locul secund în ierarhia piloților din Campionatul Național de Raliuri, la doar trei „lungimi" de Simone Tempestini, însă are șansa să îl depășească în cazul unui rezultat bun la Raliul Harghitei din acest weekend.

Prima ediție a Memorialului „Laslo Gorbe"

ARAD. În weekend se va desfășura prima ediție a Memorialului „Gorbe Laslo Daniel" la kaiac-canoe și bărci dragon. Competiția este organizată de CSM Arad în memoria fostului antrenor al clubului, plecat dintre noi în toamna anului trecut. Evenimentul se va desfășura pe râul Mureș, în zona parcului „Europa", 14 iulie, între orele 16 și 19.30, și duminică, 15 iulie, de la ora 10, ședința tehnică având loc sâmbătă, ora 10, la sediul CSȘ Gloria. **JA-D.L.**

Cristi Sculici FOTO: FAN

Ineul merge pe mâna tinerilor

INEU. Sub comanda lui Cristi Sculici, gruparea fotbalistică de Liga 4, CS Ineu, continuă pregătirile pentru noul sezon. Fără experimentații Iaroș și Georgiu, care au ales să renunțe, o situație aparte fiind cea a atacantului Păcurar, indecis încă în privința viitorului. Lotul a fost completat cu Florin Berari (LT Cermei) și Ciprian Berar (Șimand), dar și cu câțiva juniori talentați: portarul Ionuț Pop și mijlocașul Denis Țuțura (ambii de la Cetate Bistrița) și Marius Dodu (17 ani, Șiria). „Mai avem nevoie de cel puțin unul-doi jucători cu experiență, între care neapărat un fundaș central", spune Cristi Sculici. **JA-D.S.**

O certitudine: UTA va juca în Arad!

Oficialii grupării arădene vor solicita omologarea arenelor Banatul și Motorul.

ARAD. În paralel cu negocierile purtate cu jucătorii care vor forma lotul pentru sezonul viitor, oficialii utiști au în agendă și alte subiecte fierbinți. Cum ar fi, de pildă, locația de disputare a jocurilor de pe teren propriu. Prin vocea managerului Codru Grădinariu, am aflat că UTA va rămâne, cu certitudine, în Arad: „Le mulțumim celor din Șiria, au fost gazde extraordinare, ne-au ajutat să nu ne lipsească nimic, dar suporterii își doresc să ne întoarcem acasă, în municipiu, și vrem să ținem cont de părerea lor".

Utiștii, în fața celui mai greu adversar din amicale FOTO: JA

Varianta de rezervă

Pentru că „operațiunea sinteticul" este (încă) departe de a fi încheiată pe „Motorul", iar timpul presează, UTA a ales ca variantă de rezervă terenul Banatul din Sînicolau Mic. Acolo se vor juca două-trei jocuri de pe teren propriu, până la finalizarea lucrărilor de la stadionul din Aradul Nou. „Vom cere omologarea amblor arene. E adevărat, în Sînicolau nu vom avea mai mult de 1000 de locuri pe scaune, față de cele 4000 de pe Motorul, dar nu mai plecăm din Arad" - explică Grădinariu.

UTA a solicitat, în scris, Federației să dispute primul joc oficial în deplasare, astfel că la Arad ne vom întâlni cu Manea et company, în etapa a 2-a, pe 11 august.

Despre marketing

În privința abonamentelor, acestea vor fi puse în vânzare în primele zile ale lunii august. Până atunci, însă, săptămâna viitoare, conducerea clubului se va implica în promovarea pachetelor pentru sponsorizare, știut fiind faptul că vechile înțelegeri au expirat, iar spațiile de pe echipamentul utiștilor sunt libere și așteaptă doritori de a-și face imagine (și) cu ajutorul celei mai titrate echipe de Provincie din fotbalul românesc. **JA-D.S.**

Amical cu Debrecen

După 2-2, cu Elore Bekescsaba și 2-0, cu Ripensia Timișoara, băieții pregătiți de Ionuț Popa au parte de un al treilea amical al verii. Sâmbătă, ora 17,30 (ora României), la Debrecen, alb-roșii vor întâlni, probabil, cel mai puternic adversar din pregătiri, gruparea maghiară de primă ligă ce a încheiat campionatul trecut pe locul 5.

Scorul corect îți aduce premii!

Marele premiu este un sejur de două zile pentru două persoane la Hotel Parc Moneasa. Astăzi, Talonul 10.

ARAD. Jurnal Arădean și Aradon, în parteneriat cu Hotel Parc Moneasa, UTA, Paradisul Copiilor și Hotel Iris te provoacă la: Scorul corect îți aduce premii! Mecanismul este simplu și valabil pe toată desfășurarea Campionatului Mondial Rusia 2018.

Dvs. trebuie să trimiteți un mail la adresa daniel.scridon@informmedia.ro în care trebuie să precizați scorul corect al fiecărui meci de la Mondialul 2018 și numele unui singur jucător care va înscrie în respectivul meci.

Regulament și punctaj

Fiecare scor corect primește 2 (două) puncte; se acordă 1 (un) punct celui care a indicat echipa câștigătoare, dar nu a prins rezultatul exact. La fel stau lucrurile (un punct) și în cazul unui rezultat de egalitate, altul decât cel indicat drept scor corect; se acordă 3 (trei) puncte pentru jucătorul care înscrie un singur gol în jocul respectiv; se acordă câte un punct bonus pentru fiecare gol marcat în plus de respectivul jucător nominalizat de dvs.

Important!

Începând cu faza optimilor de finală și până la terminarea CM Rusia 2018, vom ține cont de rezultatele și marcatorii de la finalul celor 90 minute regulamentare. Astfel, aveți posibilitatea de a pronostica și rezultate de egalitate. Eventualul deznodământ în prelungiri sau la penalty-uri NU va fi luat în considerare. **JA-D.S.**

Talon 10

1.Belgia – Anglia
2.Franța - Croația

Penultima minge la concurs

ARAD. S-a încheiat a 9-a etapă a concursului „Scorul corect îți aduce premii!", organizat de Jurnal arădean și Aradon cu sprijinul partenerilor Hotel Parc Moneasa, UTA, Paradisul Copiilor și Hotel Iris. Cel mai inspirat participant s-a dovedit a fi Marius Iovici din Arad, pe care îl așteptăm joi, 19 iulie, ora 16, la sediul Jurnal Arădean (B-dul Revoluției nr. 62) pentru a intra în posesia premiului: o minge de fotbal oferită de UTA. Concurentul nostru a strâns 5 puncte, nimerind un marcator și scorul exact în disputa Croația - Anglia. El a fost urmat de: Alexandra Crainic și Nicu Gîlcă 4p, Monica Kramer, Grazia Manase și Ciprian Oneț 3p.

Dramatism în fruntea clasamentului general după nouă runde, cu trei concurenți despărțiți de un singur punct în lupta pentru marele premiu: sejur de două persoane la Hotel Parc Moneasa. Dar, iată situația la zi: 1-2.Daniel Dragoș și Mădălina Hulka 116p, 3.Mircea Banci 115p, 4.Cristina Baciu 110p, 5.Cristian Morândău 109p, 6-8.Monica Kramer, Gavril Mucsi și Ciprian Oneț 108p, 9.Valentin Manase 106p, 10-11.Marius Iovici și Claudia Neacșu 103p, 12.Constantin Iancu 102p, 13.Claudiu Tal 101p 14-16.Ionuț Baciu, Darius David și Flavia Trifan 100p, 17.Ovidiu Iova 99p, 18-19.Cornel Musca și Florin Neacșu 98p. **TOP 5 feminin:** 1.Mădălina Hulka 116p, 2.Cristina Baciu 110p, 3.Monica Kramer 108p, 4.Claudia Neacșu 103p, 5.Flavia Trifan 100p. **JA-D.S.**

Patru zone în Cupa Satelor la fotbal

ARAD. Duminică, 15 iulie, este o zi cu patru etape zonale în Cupa Satelor la fotbal, competiție organizată de AJF Arad.

Cu precizarea că se va juca după sistemul fiecare cu fiecare, două reprize a câte 20 de minute, între orele 11 și 17, iată locațiile și echipele participante în cele patru zone...

Dieci - Măgura Crocna, Unirea Gurahonț, Unirea Brazii și Progresul Dieci; Horia - Viitorul Caporal Alexa, Olimpia Bârzava, Sîmbăteni și Real Horia; Beliu - Socodor, Stejarul Arăneag, Extrem Boys Caporal Alexa și Dacia Beliu; Vinga - Mureșana Mândruloc, Sporting Șagu, Voința Mailat și Athletic Vinga. **JA-D.S.**

JURNAL ARĂDEAN

CUPA MONDIALĂ 2018
FINALA MICĂ:
Belgia – Anglia (sâmbătă, ora 17:00, Stadionul Krestovsky, Sankt Petersburg)
FINALA MARE:
Franţa – Croaţia (duminică, ora 18:00, Stadionul Lujniky, Moscova)

Harry Kane a marcat şase goluri. FOTO: EPA

„Putem ţine capul sus”

FOTBAL. Harry Kane, căpitanul echipei Angliei şi golgheterul CM 2018, cu şase goluri înscrise, şi-a exprimat decepţia după înfrângerea suferită în semifinala cu Belgia, dar a apreciat că „Anglia poate ţine capul sus”. „Suntem trişti, foarte trişti. Iar această stare va mai dura un timp. Dar putem ţine capul sus. A fost un parcurs excelent, am mers mai departe decât îşi imagina oricine. Este genial că am ajuns atât de departe şi că am făcut multă lume să fie mândră de noi. Dar noi voiam să continuăm şi să câştigăm. Am crezut că suntem suficient de buni, am crezut că o putem face. Dar ne-am înşelat un pic. Este trist”, a precizat Harry Kane. Anglia va juca finala mică, sâmbătă, în compania Belgiei şi se poate consola cu medaliile de bronz, având şanse mari să-şi adjudece şi titlul de golgheter, prin Harry Kane.

SURSA: AGERPRES

Lahm va aduce trofeul

FOTBAL. Fostul internaţional german Philip Lahm, campion mondial în 2014, şi modelul rus Natalia Vodianova vor aduce trofeul Cupei Mondiale din Rusia pe stadionul Lujniki, cu câteva minute înainte de fluierul de start al finalei dintre Franţa şi Croaţia. Actualul trofeu este opera artistului italian Silvio Gazzaniga şi reprezintă două forme umane care susţin globul pământesc. Are 36,5 cm înălţime şi cântăreşte 6,175 kg, din care 4,972 kg reprezintă aur masiv. Baza trofeului are un diametru de 13 cm şi conţine două straturi din malachit, lucrarea fiind realizată de manufacturierul italian Bertoni.

Philip Lahm FOTO: EPA

Lahm, 34 ani, cu 113 selecţii şi 15 goluri pentru Germania, s-a retras de la echipa naţională după CM 2014, iar în mai 2017 a spus adio fotbalului profesionist când s-a despărţit de Bayern Munchen. La partida de deschidere din 14 iunie, disputată între Rusia şi Arabia Saudită, tot pe arena Lujniki, trofeul a fost prezentat de portarul spaniol Iker Casillas şi de acelaşi model Natalia Vodianova.

SURSA: AGERPRES

„Prea mult teatru”

FOTBAL. Fostul mare atacant olandez Marco Van Basten, membru al grupului de studiu tehnic (TSG) al FIFA, a afirmat că „dacă este prea mult teatru, acest lucru nu ne va ajuta”, taxându-l pe starul brazilian Neymar, devenit subiect de ironie în toată lumea din cauza simulărilor la Cupa Mondială 2018. „Este bine întotdeauna să ai simţul umorului, este un lucru pozitiv. Dar dacă este prea mult teatru, atunci asta nu ne va ajuta, iar Neymar ar trebui să înţeleagă acest lucru”, a afirmat olandezul în vârstă de 53 de ani, câştigător al Balonului de Aur în anii 1988, 1989 şi 1992, referitor la simulările vedetei braziliene a echipei Paris Saint-Germain. TSG este un grup de experţi ai fotbalului desemnaţi să aleagă, în special, cel mai bun jucător de la Cupa Mondială 2018, pe baza „mai multor aspecte care fac diferenţa”.

SURSA: AGERPRES

Neymar, subiect de ironii FOTO: EPA

„Cel mai bun meci al nostru”

Selecţionerul Zlatko Dalic consideră că Croaţia a avut cea mai bună prestaţie de la CM.

Ivan Perisic (stânga) a marcat primul gol al Croaţiei în semifinala cu Anglia FOTO: EPA

FOTBAL. Reprezentativa Croaţiei a învins Anglia cu scorul de 2-1, după prelungiri şi s-a calificat în finala CM 2018. Golurile întâlnirii au fost marcate de Ivan Perisic 68 şi Mario Mandzukic 109, respectiv Kieran Trippier 5.

Luka Modric, căpitanul selecţionatei Croaţiei, consideră că accederea, pentru prima dată în istorie, în finala Cupei Mondiale de fotbal, după victoria în faţa Angliei (scor 2-1), reprezintă „cel mai mare succes din istoria sportului croat”.

„Însă nu ne vom opri aici”, a avertizat mijlocaşul lui Real Madrid, care a asigurat că jucătorii croaţi săi pot fi „fericiţi şi mândri” pentru performanţa lor. El a subliniat încrederea pe care o are în echipă şi în posibilităţile acesteia, precum şi unitatea care există în cadrul grupului, pe care o consideră fundamentală.

Comentând evoluţia în faţa Angliei, căpitanul Croaţiei a precizat: „Ne-am creat ocazii şi ştiam că putem câştiga. Am revenit anterior de două ori, după ce am fost conduşi”.

Record pentru Modric

În vârstă de 30 ani, Luka Modric a devenit fotbalistul croat cu cele mai multe meciuri disputate la Cupa Mondială, 11, egalându-l pe compatriotul său Dario Simic, retras din activitate în 2010, pe care îl va depăşi cu ocazia finalei programate duminică, la Moscova.

Selecţionerul Croaţiei, Zlatko Dalic, consideră că elevii săi au făcut cel mai bun meci de la actualul turneu final.

„Cred că acesta a fost cel mai bun meci al nostru. Am jucat motivaţi, fără presiune, fără nervi, ştiind că nu ne putem pierde capul. Astăzi, jucătorii s-au bucurat de fotbal”, a declarat Dalic, care consideră că „inima, caracterul şi mândria” elevilor săi au stat la baza acestei victorii.

„Acest turneu va fi câştigat de o echipă cu caracter. Am fost conduşi cu 1-0 în trei partide consecutive, dar am reuşit să revenim. Pentru fotbalul croat şi pentru ţara noastră s-a scris istorie în această seară”, a adăugat el. Croaţia este a 13-a selecţionată calificată în ultimul act al Cupei Mondiale de fotbal şi prima nouă finalistă după Spania, în 2010.

În urmă cu două decenii, croaţii au reuşit să atingă faza semifinalelor, însă au fost eliminaţi de echipa gazdă, Franţa, pe care o vor înfrunta duminică, în finala CM 2018.

SURSA: AGERPRES

„Este unul dintre cei mai talentaţi jucători”

Paul Pogba îl elogiază pe tânărul său coechipier, Kylian Mbappe.

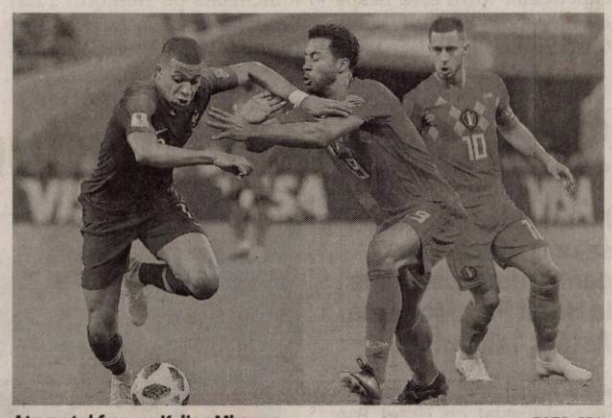

Atacantul francez Kylian Mbappe FOTO: EPA

FOTBAL. Atacantul în vârstă de de 19 ani, Kylian Mbappe, este „unul dintre cei mai talentaţi jucători pe care Franţa i-a avut vreodată”, a declarat colegul său, Paul Pogba, cu trei zile înaintea finalei Cupei Mondiale 2018, contra Croaţiei. „Kyky e unul dintre cei mai talentaţi jucători pe care Franţa i-a avut. Îl văd zilnic la antrenament. Este foarte tânăr şi va continua să crească. Poate va pierde meciuri, alteori nu va înscrie, dar este inutil să-l criticăm pentru că-i cunoaştem talentul. El ştie că trebuie să facă şi faza defensivă, să-şi ajute echipa, o face şi încă cu mare plăcere”, a afirmat Pogba. Jucătorul legitimat la Manchester United a menţionat că deşi are doar 19 ani, Mbappe demonstrează pe teren că are experienţă: „Kyky este tânăr, dar pe teren nu arată asta. Chiar dacă spune că este cel mai bun, deşi nu a zis-o, a arătat-o pe teren, nu văd ce este rău în asta. Are dreptul de a avea ambiţii, iar la vârsta lui chiar trebuie să aibă. Va continua să înveţe, va câştiga experienţă, şi pot spune că este chiar prea matur pentru vârsta lui”, a arătat Paul Pogba. Kylian Mbappe a marcat trei goluri la Cupa Mondială din Rusia, unul în grupă (scor 1-0 cu Peru) şi două împotriva Argentinei, în optimile de finală (scor 4-3), după ce a provocat un penalty din care Griezmann a deschis scorul.

SURSA: AGERPRES

Sime Vrsaljko FOTO: EPA

„Putem câştiga Cupa Mondială”

FOTBAL. Fundaşul croat Sime Vrsaljko este încrezător că selecţionata ţării sale poate învinge reprezentativa Franţei în finala Cupei Mondiale. „Vom câştiga această Cupă Mondială, cred că o putem face”, a declarat jucătorul lui Atletico Madrid după victoria înregistrată în semifinala cu Anglia.

„Da, cred că o putem face”, a insistat apărătorul croat, care consideră că echipa sa este capabilă să se recupereze după efortul depus, în condiţiile în care a disputat trei partide consecutive care au necesitat prelungiri, pentru a accede în finală.

„Avem o energie foarte pozitivă, suntem foarte puternici”, a spus fotbalistul în vârstă de 26 ani, autorul centrării la primul gol croat.

„Nu am murit, ştiam că putem câştiga acest meci”, a adăugat el, comentând evoluţia din partida cu Anglia. Fundaşul croat şi-a adus o contribuţie importantă la victoria cu Anglia.

Pe lângă centrarea de la golul lui Perisic, Vrsaljko şi-a salvat echipa de la un gol, respingând balonul cu capul de pe linia porţii, la un corner al echipei engleze.

SURSA: AGERPRES

Recordul fundaşului Kieran Trippier

FOTBAL. Fundaşul englez Kieran Trippier a marcat cel mai rapid gol din ultimele şase decenii într-o semifinală de Cupă Mondială, în semifinala pierdută în faţa Croaţiei.

Trippier a deschis scorul în minutul 5 al jocului de pe stadionul Lujiniki cu o execuţie perfectă din lovitură liberă, la care portarul croat Danijel Subasic nu a putut face nimic.

Reuşita fotbalistului englez este a patra în ierarhia celor mai rapide goluri din istoria Campionatului Mondial, marcate în semifinale. În fruntea listei se află suedezul Arne Nyberg, care a reuşit să înscrie după doar 35 de secunde de joc împotriva Ungariei, la ediţia din 1938. Brazilianul Vava a marcat, la rândul său, după doar două minute de la startul partidei cu Franţa, de la CM 1958, în timp ce iugoslavul Djordje Vujadinovic a avut nevoie de patru minute pentru a deschide scorul în faţa Uruguayului, la prima ediţie a CM, cea din anul 1930.

SURSA: AGERPRES

Kieran Trippier FOTO: EPA

AutoSchunn

Centru autorizat de vânzări și service Mercedes-Benz

Mașina ta preferată!

400 Disponibile

Vino în centrele Auto Schunn să faci cunoștință cu noul tău Mercedes-Benz.

Call center: 0742.036.913
www.auto-schunn.ro
Auto Schunn - Arad, Deva, Suceava

Mercedes-Benz
The best or nothing.

(9159516)

Centrul Medical Neamtiu

Consultații gratuite asigurate de CAS

- Dermatologie pediatrică
- Dermatochirurgie
- Tratamente pentru căderea parului
- Tratamente pentru acnee
- Epilare definitivă
- Depistarea și tratarea bolilor venerologice

NOU! Panou fototerapie UVA și UVB - tratament revoluționar în psoriazis, vitiligo, dermatită atopică, sclerodermie

Vă propunem o alternativă modernă la serviciile medicale actuale, oferindu-vă calitate, profesionalism și respect față de pacienți într-un cadru plăcut.

Adresa: str. Posada nr. 50, Arad. ☎ 0745-596-312

(7787)

Tratament modern pentru o afecțiune delicată: HEMOROIZII

Centrul de Proctologie, MedLife Genesys vine în întâmpinarea celor care suferă de hemoroizi prin tratamente moderne, fără durere, personalizate nevoii fiecăruia. Aici este singurul centru integrat din Arad unde orice tip de intervenție se face în același loc.

Tratamentul minim invaziv al bolii hemoroidale include:
- videoanuscopie
- colonoscopie
- ligatură cu benzi elastice - standardul de aur în tratamentul hemoroizilor. Aceasta presupune aplicarea unor benzi elastice la nivelul hemoroizilor, având drept scop întreruperea aceluiași flux sanguin către zona afectată de hemoroizi.
- fototermocoagularea în spectru infraroșu se aplică în primele două stadii ale bolii hemoroidale și se recomandă pacienților care au hemoroizi localizați intern. Practic, energia termică aplicată hemoroizilor cu ajutorul unor dispozitive moderne va genera o cicatrice, va sista fluxul de sânge către hemoroizi, iar aceștia se vor vindeca. Prin aceasta medicii proctologi pot trata o singură zonă, urmând ca intervențiile în alte zone afectate de hemoroizi să se facă la intervale de 10-14 zile. Acest tratament de ultimă generație nu necesită o perioadă lungă de recuperare.
- aplicare de tratament topic.

Echipa medicală MedLife Genesys care tratează problemele de natură anală (hemoroizi, fisuri anale, abces etc.) este formată din medici cu renume: Dr. Botezatu Ioan - medic primar Chirurgie Generală, Dr. Ciurdariu Daniel - medic primar Chirurgie Generală, Dr. Tomescu Andrei Branco - medic specialist Chirurgie Generală. Continua specializare a medicilor prin participarea constantă la cursuri și evenimente de specialitate, le permite să fie mereu la curent cu cele mai noi procedee și tratamente proctologice, pe care să le pună în practică în Arad.

Bolile proctologice nu sunt o rușine. Sunt boli ce se pot vindeca și permite pacientului să aibă din nou o viață lipsită de frustrate. Contactați medicii specialiști de la MedLife Genesys. Apelați numărul 0257 960 pentru programare.

Societate de distribuție ANGAJEAZĂ:
- operator date
- șofer distribuție - cat B
- șofer distribuție - cat C

Oferim: salar atractiv + bonuri de masă

CV urile se trimit la adresa: office@panebo.ro

ACA MARKET ANDREI MUREȘANU angajează

VÂNZĂTORI și LUCRĂTORI COMERCIALI

Ce oferim? Posibilitate de promovare, bonusuri în funcție de performanță, salariu atractiv între 1.500-2.000 net, program flexibil, part time sau full time.

Dacă te entuziasmează ideea de a lucra cu noi, trimite CV-ul tău la adresa: Arad, Andrei Mureșanu nr. 9 sau adresa de email: pikeplace8@gmail.com.
Pentru programări și interviu, telefon: 0752.927.214. (8575 - H 30280)

IMIMANU CONSTRUCT SRL (H 56687)

CAUTĂ pentru muncă în Germania electrician, vopsitor și muncitori necalificați în construcții.

Detalii la telefon: 0726.974.747

Oftamed
Servicii oftalmologice complete
Oftalmologie | Optică | Chirurgie | Laser

Descoperă noua sală de operații pentru intervenții chirurgicale oftalmologice

Dr. Turlea Magdalena
Dr. Turlea Cristian

reducere 25%
pentru operații de cataractă

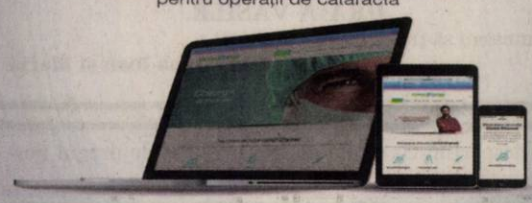

Arad, str. Miron Costin bl. 9 ap. 2-3
0257 253 523 www.oftamed.ro 0735 520 489

(640115)

DR.ONITA CENTRU MEDICAL

CENTRUL DE CHIRURGIE SI PROCTOLOGIE DR. ONITA

HEMOROIZI
Fisuri, Fistule anale
VARICE
Tratamente profesioniste personalizate cu sau fără operație.

Arad, str. Augustin Doinas 32
Tel. 0740-336-899
www.dronita.ro

(640654)

S.C. GREENWEEE INTERNAȚIONAL S.A.
angajează pentru punctul său de lucru din Arad, str. Câmpul Liniștii, nr. 1

MANIPULANT MĂRFURI

CV-urile se vor trimite la numărul de fax **0338.100.604** sau la adresa de email **Robert.don@greenweee.ro**
Se pot depune si personal, la sediul din Câmpul Linistii, de luni până vineri, între orele 8:30 -17:00. Mai multe informații se pot obține la numărul de telefon **0756.164.218** sau la numărul **0727.777.877** (8914)

Transformă nemulțumirea în siguranță!

ARTEX SCM
SOCIETATE CU TRADIȚIE ÎN DOMENIUL TEXTIL
ANGAJEAZĂ
CONFECȚIONERI ÎMBRĂCĂMINTE
sau persoane cunoscătoare de meserie,
MONTATORI BUTONI SI CAPSE, CONTROLORI CALITATE

OFERIM: *climat de lucru european * salarii motivate în acord individual * tichete de masă * primă de transport - prezență, *premii * un singur schimb *asistență medicală.

Angajările se fac pe bază de probă de lucru.

DETALII: telefon : 0357-408-275; 0357-408-276

(8347 - H 10344)

Firma germana
Jürgen Schlösser Armaturen
JÜRGEN SCHLÖSSER ARMATUREN SRL
angajeaza
ajutor magazioner și montator subansamble
Interviul la sediul firmei din Arad, Zona Industriala Vest, str. IV, nr. 10, luni-vineri, între orele 8 – 16.
Se asigura transportul din zona Podgoria – UTA – Vlaicu.
Relatii la tel. 0723.301.575. (8919 - H 62922)

ELNET SECURITY
ELNET SECURITY angajează urgent
AGENȚI DE PAZĂ
☎ 0735.188.865
(barbati, femei) pentru obiectiv industial Leoni Arad, program de lucru în ture: 12/24, 12/48.
Salariu net 8 lei/ora și transport gratuit.

ANGAJĂM:
- STIVUITORIST și MANIPULANT MARFĂ pentru depozit alimentar;
- ȘOFER posesor de carnet de conducere categoria C si E.

OFERIM SALAR MOTIVANT.

Pentru detalii, sunați la: ☎ 0725.896.819 sau transmiteți CV-ul dvs. la adresa: office@mauriziaro.ro (8870 - H 59678)

GARSONIERE

• **A A** Achiziționez garsonieră, apartament 1 cameră, cash, ☎0746.055.126, ☎0755.483.216. 16025

• **A cumpăr** cu banii jos garsonieră, apartament 1 cameră, 0721.670.839. 61364

AP.2CAMERE-ARAD

• **A A** Achiziționez apartament 2,3,4 camere, cash, ☎0746.055.126, ☎0755.483.216. 16027

• **A cumpăr** cu plata pe loc apartament 2- 3 camere, 0742.781.651. 61363

• **Vând apartament** 2 camere, et. 3 Vlaicu, îmbunătățit, 32.000 Euro, 0752.425.210. 63681

APARTAMENT LA CASĂ

• **Vând ultracentral,** în imobil cu 1 etaj, apartament 6 camere, diverse dependințe, parter înalt, spațiu lucru 100 mp la demisol, 2 garaje autorizate în curte, teren liber 288 mp, vad excelent, ☎0723.367.686. 63709

CASE-ARAD

• **Casă mansardată** Grădiște, 8 camere, 3 băi, garaj, 2 apartamente, 0722.257.409. 56374

• **Ocazie! Vânzare** în Poltura pe Poetului casă mare, teren 5.223 mp, toate utilitățile, 130.000 Euro, negociabil, 0747.125.134. 49742

• **Vând casă** cu 4 corpuri 1.500 mp, gard beton, toate utilitățile, ideal pentru mai multe familii, pretabil firmă, policlinică etc., situată în Aradul Nou, ☎0730.922.086. 55065

• **Vând casă** str. Independenței, lângă terenul de fotbal, cartierul Bujac. Informații: 0751.354.376. 63379

• **Vând casă** 2 camere, bucătărie, baie, hol, încălzire pe gaz, curte, grădină, suprafață totală 190 mp, Arad, str. Poetului, preț la vedere. Informații telefon 0740.842.893. 60783

CASE-JUDETUL ARAD

• **Vând casă** parțial mobilată cu teren de 2.700 mp în Mocrea. Tel. 0721.607.750. 60780

VILE-ARAD

• **Vând vilă** mare în Ghioroc, pivniță+3 nivele, cu garaj, living, bucătărie, 5 dormitoare, 5 băi, terasă mare, grădină cu vie și pomi fructiferi. Preț negociabil la vedere. Tel. 0740.512.942. 39966

TERENURI JUDET

• **Vând grădină** intravilan în Curtici 900 mp cu gard, curent, fântână, magazie, pomi, rulotă, 12.000 Euro, negociabil, ☎0752.425.210. 63682

IMOBILE CHIRII

• **Închiriez garsonieră,** confort 1, zona 300, Micălaca, utilat. Telefon 0746.193.808. 61349

• **Ofer spre** închiriere apartament una cameră în apropiere de liceele Slavici și Ghiba, preferabil elevi pe termen lung. Mai multe informații la tel. 0759.341.815. 60470

• **Primesc în** gazdă un băiat. Telefon 0723.029.949. 60781

OFERTE LOCURI DE MUNCA

• **Angajăm șofer** transport marfă intern (40t). Telefon 0730.302.683.

• **Angajăm șoferi** C+E curse interne tur-retur. Telefon 0744.376.432. Interviu: str. Ștefan Zarie nr. 65.

• **Angajăm bucătar;** recepționer (poate fi bărbat pensionar); femeie bucătărie; ospătar, 0743.574.829.

• **Angajăm bucătar,** ajutor bucătar hotel zona Intim. Tel. 0740.837.555.

• **Angajăm confecționere.** Oferim salariu motivant, tichete de masă, transport, ☎0742.356.836.

• **Angajăm infirmiere** pentru cămine de bătrâni, Gai și Micălaca, 0743.072.755. 59707

• **Angajăm muncitori** calificați și necalificați, buldoexcavatorist. Tel. 0744.511.701, 0745.389.770.

• **Angajăm responsabil** de producție-textile/ inginer textile, vorbitor de limba franceză, ☎0742.356.836.

• **Angajez șofer,** brutar, ambalator pâine, vânzătoare Piața Fortuna, Aradul- Nou, ☎0746.354.358.

• **Angajez șoferi** comunitate. Salarizare atractivă și cazare. Tel. 0741.020.700. 63664

• **Angajez lăcătuși** și sudori calificați pentru confecții metalice, Arad, ☎0727.305.133.

• **Firmă de** construcții angajează muncitori calificați și necalificați. Tel. 0742.057.665.

• **Firmă germană** angajează ajutor magazioner și montator subansamble. Program lucru într-un singur schimb. Interviul la sediul firmei: Arad, Zona Industrială Vest, str. IV, nr.10, luni-vineri, între orele 8- 16. Tel. 0723.301.575. 62912

• **Firmă serioasă** din Arad, angajăm lucrător întreținere cu aptitudini dezvoltate de electrician instalații hale, spații comerciale și apartamente. Avantaj deținere carnet de conducere cat. B. Telefon: 0726.244.074.

• **Magazin vopsele** auto industriale angajăm preparator vopsele cu gestiune, 0733.685.512.

• **Societate comercială** angajează agent pază posesor permis conducere. Tel. 0729.039.058.

• **Societate de** pază angajează agenți pază și dispeceri. Tel. 0741.440.831.

• **Hotel trei stele,** în zona centrală, angajează cameristă. Salarizare motivantă. 0744.608032.

PRESTARI SERVICII

• **Acoperișe tablă** Lindab, dulgherie, țiglă ceramică, jgheaburi, burlane, 0738.229.888, 0743.443.473. 51384

• **Executăm acoperișe** orice tip, reparații, jgheaburi, burlane, fațade. Telefon 0757.861.058. 55101

• **Executăm acoperișe,** orice tip de reparații la acoperișe, etc., 0752.870.977. 51383

• **Reparăm acoperișuri,** montăm Lindab sau țiglă, dulgherie. Prețuri avantajoase, 0735.034.521. 55082

CONSTRUCŢII

• **Aduc la** domiciliul clientului nisip, balast, sort, griblură, ☎0745.237.099. 52475

AUTO STRAINE

• **Vând BMW** 320 TDI, 2003, consum redus, 3.900 Euro/negociabil, ☎0759.016.167. 56007

• **Vând Ford** Fiesta. Detalii la telefon 0743.407.501, 0747.770.927. 60797

• **Vând Mercedes** C180 benzină, 2003, CPC 1998, 3.300 Euro/negociabil, ☎ ☎0759.016.167. 56006

• **Vând Peugeot** Partner 1.9 D, 2006, 177.000 km, impecabil, ☎0744.397.162. 55119

• **Vând VW** Jetta 1,6 benzină, 104.000 km, 2007, impecabilă, ☎0747.045.576. 55118

GARAJE

• **Caut să** închiriez urgent garaj (zona P-ţa Agroalimentară Vlaicu, Bl. Z7). Tel. 0744.523.701. 63672

ELECTRONIC PLUS

• **Vând frigider,** congelator, maşină spălat automată, ladă, vitrină, combină, 0257/ 210613. 60786

ANIMALE,PASARI

• **Vând porc** rasă carne 180 kg, 8 lei/ kg, 0723.029.949. 60782

• **Vând pui** de carne şi rasă mixtă. Tel. 0748.322.489. 34725

• **Vând vacă** rasa Bălţată, Sântana. Tel. 0755.361.009. 61330

• **Vând 5** grăsuni şi 2 porci graşi. Telefon 0744.855.910. 61406

LOCURI DE VECI

• **Vând două** locuri de veci, Cimitirul Eternitatea- UTA. Tel. 0722.504.378. 56428

• **Vând un** loc de veci în Cimitirul UTA-Eternitatea, preţ negociabil. Telefon 0749.649.729. 61354

• **Vând 3** locuri de veci în Cimitirul Eternitatea. Tel. 0357- 424.935. 59634

IMPRUMUTURI FINANCIARE

• **IFN acordă** credite de nevoi personale angajaţilor şi pensionarilor, ☎0729.660.774.

DIVERSE

• **Cumpăr garaje** pentru dezmembrat şi calorifere. Telefon 0746.414.369. 61404

• **Cumpăr maşini** pentru fier vechi, baterii, calorifere, fier, pene, ☎0748.803.788. 63674

• **Cumpăr pene** de gâscă noi şi vechi la domiciliu. Plata pe loc. Telefon 0757.191.250. 48209

• **Vând cazane** ţuică diferite mărimi, preţ avantajos. Telefon 0757.620.644. 59635

• **Vând uşi** exterior englezeşti antifonate, antiefracţie cu vitralii, geamuri noi securit, electrocasnice noi şi second hand, anvelope. Repar electrocasnice. Lipova 0744.796.542. 55579

• **Vând cazane** ţuică de diferite mărimi. Telefon 0732.988.424. 60481

• **Vând cazane** ţuică diferite mărimi. Telefon 0740.979.825. 47159

DECESE

O inimă a încetat să bată, un suflet nobil s-a ridicat la cer şi pleacă departe de noi dar mai aproape de Dumnezeu. Un omagiu pentru fiinţa dragă care a fost

VĂLEAN EMILIA.

Priveghiul va avea loc astăzi, 13 iulie la Casa Funerară Rostyl, str. Cocorilor nr. 27, iar slujba de înmormântare va avea loc sâmbătă, 14 iulie 2018, ora 12:00, la aceeaşi locaţie, înhumarea la Cimitirul Eternitatea (UTA).

Nepoţii şi nora îndureraţi

Cu nemărginită durere anunţăm decesul celei care a fost

MÉZES VIORICA.

Ultimul drum şi slujba de înmormântare vor avea loc duminică, 15 iulie 2018, ora 15:00, la Cimitirul Eternitatea.

Familia îndoliată

O inimă a încetat să bată, un suflet nobil s-a ridicat la cer şi pleacă departe de noi, dar mai aproape de Dumnezeu. Un omagiu, o lacrimă şi o floare pentru fiinţa dragă care a fost mama, bunica şi străbunica,

BELDEA ELENA

din Dezna, 92 ani. Înmormântarea va avea loc astăzi, 13 iulie 2018, orele 13:00, la capela Demian – Cimitirul Eternitatea (UTA). Dumnezeu s-o odihnească în pace!

Fiica Mariana Neaga cu soţul Radu, nepoata Diana Trif cu familia din Cluj

---

Cu profundă tristeţe şi durere în suflet anunţăm trecerea la cele veşnice a iubitului nostru soţ, tată, socru şi bunic,

DRAIA VASILE

din Sântana la vârsta de 67 ani. Slujba de înmormântare va avea loc astăzi, 13 iulie 2018, orele 15:00, de la capela Cimitirului Ortodox Sântana I. Dumnezeu să-l odihnească în pace!

Familia îndurerată

Cu tristeţe în suflet, anunţăm încetarea din viaţă la vârsta de 69 ani a celui care a fost soţ, tată şi bunic iubitor

MITRUŢ COSMA.

Priveghiul la Casa Funerară Kuki din str. Cocorilor nr. 6. Slujba de înmormântare va avea loc sâmbătă, 14 iulie 2018, ora 13:00 la aceeaşi locaţie, iar înhumarea la Cimitirul Eternitatea (UTA). Dumnezeu să-l odihnească în pace!

Soţia Ica Cosma şi fiul Florin Cosma cu familia

CONDOLEANŢE

Asociaţia de Proprietari - Răsăritului Bloc 20, este alături de familia Vălean în aceste momente de grea suferinţă pricinuite de decesul mamei.

Dumnezeu să o odihnească în pace!

În aceste momente de cumplită tristeţe când familia prietenului nostru Florin Cosma îşi plânge plecarea pe veci din această lume a tatălui,

COSMA DUMITRU

ne alăturăm şi noi acestei imense dureri. În Calea spre Cer să aibă o lumină veşnică şi un drum presărat cu Florile Raiului.

Cristian Sida şi mama

Soarta a fost crudă. Prea devreme te-a luat dintre noi, lăsând în urma ta regrete, durere şi lacrimi. Dumnezeu şi îngerii să-ţi fie aproape. Nu te vom uita niciodată om bun şi de omenie

MITRUŢ

dragă.

Familia Laichici

Cu adâncă durere în suflet, trişti şi înlăcrimaţi ne despărţim de dragul nostru

DRAIA VASILE.

Dumnezeu să-ţi dea odihnă veşnică!

Verişorii: fam. Toma Ioan şi Maria

Ne despărţim cu multă durere în suflet de dragul nostru unchi,

DRAIA VASILE.

Vei rămâne mereu viu în inimile noastre. Dumnezeu să te odihnească!

Nepoţii: fam. Vizitiu şi Geoldes

Cuvintele sunt prea sărace să poată exprima durerea simţită de noi acum când ne părăseşte fratele drag,

DRAIA VASILE.

Dumnezeu să te odihnească!

Fratele Viorel şi nepoţii fam. Dascălu

S-a stins din viaţă după o scurtă dar grea suferinţă cel care a fost fratele meu drag,

MITRUŢ COSMA

(născut în Socodor). Vom păstra mereu vie în suflet amintirea ta! Dumnezeu să te odihnească în pace!

Sora Viorica Cosma cu familia

Cu durere în suflet ne despărţim de cea care a fost buna noastră prietenă,

IBI BALOG.

Dumnezeu să o odihnească în pace! Sincere condoleanţe familiei îndoliate.

Fam. Săvulescu

COMEMORĂRI

Se împlinesc 3 ani de când bunul nostru fiu, nepot şi frate,

PEPA SERGIU

a trecut la cele veşnice. Vei rămâne veşnic în sufletele noastre.

Familia îndurerată

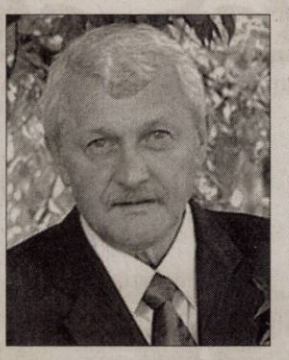

S-au scurs cinci ani de lacrimi, durere şi tristeţe de când a plecat în eternitate cel care a fost

OTIŞ IOAN,

fiu, soţ, tată şi bunic. Amintirea ta e vie în inimile noastre. Ne rugăm să ai somnul lin, odihnă veşnică. Dumnezeu să te ierte.

Carmen, Ionela şi Roxana

Azi, 13 iulie se împlinesc 6 săptămâni de când a plecat de lângă noi cel care a fost dragul nostru soţ şi tată,

CICORTAŞ GHEORGHE.

Dumnezeu să-l odihnească în pace! Parastasul de pomenire va avea loc sâmbătă, 14 iulie 2018, ora 12:00, la Biserica Nouă - Grădişte. Nu te vom uita niciodată!

Familia îndoliată

Dragii noştri

FLAVIUS, CEZAR, IOANA CHIŞ ŞI MARIA HENŢ,

au trecut 3 ani de când ziua de 13 iulie ne aminteşte de sfârşitul vostru tragic. Dispariţia voastră a zguduit Aradul şi împrejurimile, iar amintirea sfârşitului vostru este încă vie în sufletul nostru şi al celor care v-au cunoscut şi nu numai. Suntem mereu cu gândul la voi şi dorul ne macină întruna. Vă purtăm în gând şi în suflet şi trăim cu speranţa revederii. Dumnezeu să vă dea odihnă veşnică.

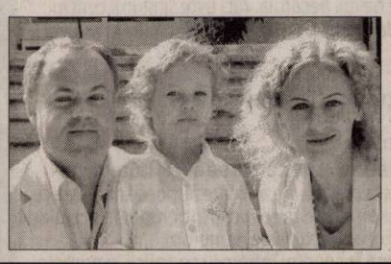

Vă vom plânge mereu, părinţii, Anda, Carla, Monica, Marius şi fam. Henţ Raul

---

Astăzi 13 iulie se împlinesc 2 ani de la trecerea la cele veşnice a celui care a fost dragul nostru soţ, tată şi bunic,

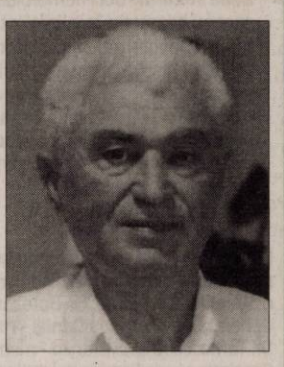

ŞTEFĂNUŢ ION,

din Mândruloc. Aş fi vrut să-mi spui că pleci/ Să mă săruţi cu lacrimile-ţi reci/ Şi să-mi şoptesti cu şoapte de iubire/ Apusul tău acum la despărţire. Dumnezeu să te odihnească!

Soţia Dorina, fiica Ramona, nepoata Cecilia

Cu adâncă durere în suflet, anunţăm că s-au scurs 4 ani de când ne-a părăsit iubita noastră mamă, soţie şi bunică,

HOTĂRAN VICTORIA.

Parastasul de pomenire va avea loc sâmbătă, 14 iulie 2018, ora 10:00, la Catedrala Ortodoxă Veche din Arad. Nu te vom uita niciodată!

Roxana, Corina, Dudi, Marius

S-au scurs 40 de zile de dureri pline de când îngerul nostru a plecat. O mare de furtuni a declanşat, trecând prin toate furcile caudine dar acurateţea sufletului ei o vom păstra în vatra inimei. Rugăm pe Bunul Dumnezeu s-o aibă în pază, El cel mai bine o s-o facă! Parastasul de pomenire la 40 de zile a celei care a fost

VETURIA STĂNCIOIU

va avea loc sâmbătă, 14 iulie 2018, orele 10:30, la Catedrala Nouă (Gara electrică).

Fiul Dan, soţul Ion

Pe 14 iulie 2018 se împlinesc 13 ani de tristeţe, lacrimi şi dor de la despărţirea de dragul nostru fiu, tată şi frate,

SCROB CRISTIAN - VALER.

Dumnezeu să te odihnească în pace şi lumină. Nu te vom uita niciodată!

Te plâng mereu fiul Cosmin, mami, tati şi sora Liliana cu familia

Au trecut 40 zile de când ne-a părăsit scumpul nostru tată, soţ, frate, unchi, cumnat,

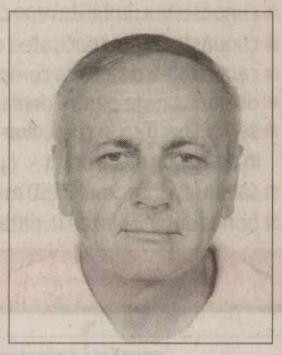

UNGUR GHEORGHE.

Nimic nu poate înlocui dorul de tine. Vei rămâne veşnic în sufletele noastre. Parastasul va avea loc sâmbătă, 14 iulie 2018, ora 11:00, la Biserica Ortodoxă Aradul Nou. Bunul Dumnezeu să-i dea odihnă veşnică!

Familia Ungur Aurica şi Monica

Timpul nu poate şterge durerea din sufletul meu la împlinirea a 7 ani de la trecerea la cele veşnice a soţului meu,

LUCIAN BALTA.

La ceas de rugăciune şi reculegere retrăiesc povara dureroasei despărţiri, cu gândul mereu la tine dragă LUCIAN. Bunul Dumnezeu să-l aibă în pază, să-i ocrotească sufletul bun şi iubitor şi să-l odihnească în tihna, liniştea şi pacea veşnică! Parastasul sâmbătă, 14 iulie 2018, ora 11:00, la Biserica Şega 1. Soţia

Zenovia

Purtăm în suflet aceeaşi tristeţe la împlinirea a 6 luni de când ne-a părăsit mult iubita noastră mamă, soacră, bunică şi străbunică,

DUMITRU NASTASIA (SILVIA)

lăsând în urmă durere. Păstrăm cu drag în suflet chipul tău iubit şi amintirea zilelor fericite trăite împreună. Dumnezeu să te aibă în paza Sa şi să te ocrotească. Te vom iubi mereu şi-ţi vom purta veşnică recunoştinţă.

Parastasul de pomenire va avea loc sâmbătă, 14 iulie 2018, ora 12:30, la Catedrala Ortodoxă Veche din Arad.

Strănepotul Luca-Mihai, nepoata Elena cu soţul Radu, fiica Angelica cu soţul Petru Stelian

Cu aceeaşi tristeţe în suflet ca şi în clipa despărţirii amintim că azi, 13 iulie se împlinesc 7 ani de când a plecat la cele veşnice iubitul nostru soţ, tată, socru şi bunic,

USTEA VIRGIL N.E.

Recunoştinţă celor care îi vor dărui o clipă de aducere aminte şi doresc să participe la slujba de pomenire în data de 14 iulie, ora 12, la Catedrala Ortodoxă Veche din Arad (Piaţa Catedralei). Dumnezeu să-l odihnească în pace!

Familia

Sâmbătă, 14 iulie 2018 se împlineşte un an de când iubitul nostru tată, socru, bunic, străbunic,

ZOTESCU VASILE

nu mai este printre noi. O clipă de aducere aminte pentru cei care l-au cunoscut. Nu te vom uita niciodată.

Fiica, ginerele, nora, nepoţii şi strănepoţii

Opreşte Doamne ceasul,/ Şi-ntoarce-l înapoi,/ S-aud luî PETRE glasul/ Din pieptul său greoi. În 14 iulie se împlinesc 6 ani de când a plecat în veşnicie soţul meu drag,

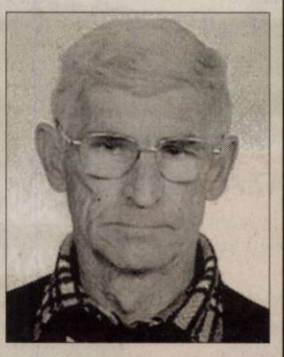

HOTĂRAN PETRU.

Dumnezeu să-l odihnească în pace.

Soţia Ibi

Cu sufletele pline de dor şi tristeţe comemorăm azi, 6 ani de când ne-a părăsit scumpa noastră mătuşă

ROŞCA DOMNICA

din Zăbrani. Dumnezeu să te odihnească în pace.

Fam. Roşca din Felnac

S-au scurs 6 ani de când te-ai retras în lumea celor drepţi scumpa mea soţie,

ROŞCA DOMNICA

din Zăbrani. Chipul tău blând va rămâne veşnic în sufletul meu. Dumnezeu să îţi vegheze veşnic somnul în pace.

Soţul Roşca Petre

În 12 iulie s-a împlinit un an de când ai plecat de lângă noi,

HĂRDUŢ RUSALIM.

Tristă şi neuitată rămâne această zi. Parastasul şi slujba de pomenire vor avea loc sâmbătă, 14 iulie, ora 14 la Cimitirul Pomenirea.

Ica şi Dana

Cu aceeaşi adâncă tristeţe amintim că sâmbătă, 14 iulie 2018 se împlinesc 2 ani de la dureroasa despărţire de cea care a fost soţie, soră, mătuşă,

ROXA MARIA.

Ce n-am da să vii acasă/ Doar o clipă să-ţi vorbim/ Să ne spui că-ţi este bine/ Să ne liniştim puţin. Dormi în pace, suflet blând. Te vom păstra mereu în inimile noastre.

Soţul Ioan, sora Lucreţia, nepoţii Gabriel şi Titiana

Azi se împlinesc 6 luni de când draga noastră bunică:

KOMAROMI LIDIA

nu mai este. O clipă de readucere aminte pentru cei ce au cunoscut-o.

Nepoatele Lamoly Gabriela şi Komaromi Veronica cu strănepoţii

Anunţurile de deces se publică GRATUIT!

Azi, 13 iulie se împlinesc 8 ani de necaz, dor şi jale de când ai plecat de lângă mine, m-ai lăsat în mare suferinţă. Dumnezeu să te odihnească în linişte şi pace iubitul meu soţ,

IANKURA IOSIF (OKU).

Cu multe lacrimi, soţia

Marika

Dragă

„COCO" SÎRB NICOLAE

din Hăşmaş, în ziua de 14 iulie 2018 ai fi împlinit 62 de ani. Ţi-am fi spus „La mulţi ani!", dar acum îţi spunem: „Dumnezeu să te ierte şi să-ţi dea odihnă". Eşti departe, dar eşti totdeauna prezent în inimile şi gândurile noastre. Ne este foarte dor de tine.

Familia

La 15 iulie se împlinesc 17 ani de la trecerea în nefiinţă a celui mai bun soţ, tată şi socru,

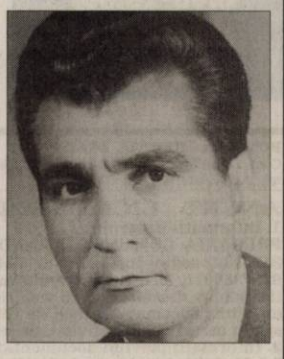

TEODOR OPREA.

Dumnezeu să-l odihnească în pace!

Soţia Viorica, fiul Liviu cu nora Dana

În această lună se împlinesc 4 ani respectiv 6 luni de când iubiţii noştri părinţi, bunici şi socri,

educ. BĂTRÂNA MARIA

şi

ing. BĂTRÂNA TEODOR

nu mai sunt cu noi. V-aţi retras amândoi liniştiţi şi demni aşa cum aţi trăit. Dumnezeu să vă vegheze în pace somnul şi sufletul. Slujba de pomenire va avea loc duminică, 15 iulie 2018, ora 12,00 la Biserica Ortodoxă din Bujac. **Familia Bătrâna şi familia Pletl**

SERVICII FUNERARE

(H-748926)

IN MEMORIAM

NON STOP!

KUKI - servicii funerare complete

Producător de sicrie - oferă sicrie la preţ de producător.

GRATUIT rezolvăm actele la spital, primărie, casa de pensii şi C.A.R.P.

Transport intern şi internaţional ● Accesorii funerare.

Contact: Arad, Str. Mihai Eminescu nr. 4 (în curte), vis-a-vis de Cerbul Albastru.
Telefon: 0257/211929, mobil: 0723-343-964
www.inmemoriamkuki.com

CASĂ FUNERARĂ - Strada Ştefan Ludwic Roth nr. 1 D, Grădişte
- Str. Cocorilor nr. 6 (lângă magazinul Izolta)

RSC

CASA FUNERARĂ RO STYL

str. **COCORILOR** nr. **27**

(între cimitirele **Eternitatea** şi **Pomenirea**)

OFERĂ:
- **GRATUIT SĂLI DE PRIVEGHI** (capele).
- **SĂLI PENTRU POMENI**, cu meniu la alegerea clientului.
- **SICRIE** şi **RESPETE** produse de firma noastră, la **PREŢ REDUS**.
- **GRATUIT** pregătim dosarul pentru ridicarea ajutorului de înmormântare.

tel. 0728 690 120 / 0728 690 121

www.casafunerara-arad.ro (558185)

GT Line ROMANIA

GT LINE ROMÂNIA
producător de valize tehnice pentru piața europeană

Contactați-ne la:
0725 218 019

ANGAJEAZĂ

la fabrica din Arad (zona Grădiște) pentru următoarele posturi:

- operator montaj
- confecționere pe mașini de cusut
- operator mase plastice
- handler magazie

AVANTAJE

- bonusuri acordate din prima lună lucrată
- bonuri de masă
- ore suplimentare plătite cu 200%
- prime de Paște și de Crăciun
- aproape de casă
- lucru pe două schimburi
- transport gratuit
- loc de muncă stabil

(8896)

Program mica publicitate: pe B-dul Revoluției, nr. 81 luni-joi: 8.00-16.00, duminică: 9.00-13.00.

Ministerul Finanțelor Publice. Agenția Națională de Administrare Fiscală. Direcția Generală Executări Silite Cazuri Speciale. Direcția Operativă de Executare Silită. Serviciul Executări Silite Cazuri Speciale Regional Timișoara. Dosar de executare nr. 3796/100/2014 (1990/2017). Nr. A_ETM-3175 din 06.07.2018. Anunț privind vânzarea bunurilor mobile. În temeiul prevederilor art. 250, alin. (2) din Legea nr. 207/2015 privind Codul de Procedură Fiscală, cu modificările și completările ulterioare, vă facem cunoscut că, în ziua de 25, luna iulie, ora 14:00, anul 2018, la sediul D.G.R.F.P. Timișoara - Direcția Operativă de Executare Silită - Serviciul Executări Silite Cazuri Speciale Regional Timișoara din Str. Gheorghe Lazăr nr. 9 B, cam. 613, se vor vinde la licitație următoarele bunuri mobile, proprietate a debitorului BOCICA BOGDAN IOAN. Licitația a II-a: Denumirea bunului mobil. Descriere sumară, Drepturile reale și privilegiile care grevează bunurile, dacă este cazul, Prețul de pornire al licitației, exclusiv TVA, Cota TVA/ neimpozabil/ scutit: 1. Autoturism marca Volkswagen tip Passat, caroseria AA Berlina, serie șasiu WVWZZZ3CZ6PO27244, an 2006, culoare gri, neconservat, combustibil motorină, cilindree 1968 cmc, putere 103 kW, nr. circulație AR 19 BBI, A.N.A.F. - drept de gaj, 10.538 lei, Neimpozabil; 2. Telefon mobil marca Apple iPhone 6S IMEI 35 882805 342953 8 alb capacitate 12.8GB, versiune 7.1 (11D167), model ME434B/A, nr. serie F17LWGCUFFGC, A.N.A.F. - drept de gaj, 249 lei, Neimpozabil; Invităm pe cei care pretind vreun drept asupra acestor bunuri să înștiințeze despre aceasta organul de executare, înainte de data stabilită pentru vânzare. Cei interesați în cumpărarea bunurilor sunt invitați să se prezinte la termenul de vânzare, la locul fixat în acest scop și până la acel termen să prezinte oferte de cumpărare. Pentru participarea la licitație ofertanții depun, cu cel puțin o zi înainte de data licitației (24.07.2018), următoarele documente: a) oferta de cumpărare; b) dovada plății taxei de participare sau a constituirii garanției sub forma scrisorii de garanție, reprezentând 10% din prețul de pornire a licitației. Plata taxei se va efectua în contul IBAN RO38TREZ6215005530X022575, beneficiar Direcția Generală Regională a Finanțelor Publice Timișoara, cod de identificare fiscală 4358053, deschis la Trezoreria Municipiului Timișoara; c) împuternicirea persoanei care îl reprezintă pe ofertant (prin procură specială autentificată); d) pentru persoanele juridice române, copie de pe certificatul unic de înregistrare eliberat de Oficiul Registrului Comerțului; e) pentru persoanele juridice străine, actul de înmatriculare tradus în limba română; f) pentru persoanele fizice române, copie de pe actul de identitate; g) pentru persoanele fizice străine, copie de pe actul de identitate/ pașaport; h) declarația pe proprie răspundere a ofertantului prin care certifică faptul că nu este persoană interpusă cu debitorul BOCICA BOGDAN IOAN. Cumpărătorului îi revine obligația de a respecta prevederile legale speciale, cum ar fi obligațiile de mediu, obligațiile de conservare a patrimoniului național sau altele asemenea, respectiv: ... Alte informații de interes pentru cumpărător, după caz: - Autoturismul nu mai funcționează de mai mulți ani, cu km la bord necunoscuți, baterie acumulator fără curent, nu s-a putut verifica funcționalitatea. Pentru informații suplimentare vă puteți adresa la sediul nostru D.G.R.F.P. Timișoara - Direcția Operativă de Executare Silită – Serviciul Executări Silite Cazuri Speciale Regional Timișoara din Str. Gheorghe Lazăr nr. 9 B, cam. 613 sau la numărul de telefon 0256.200178. (8923 - H 63669)

ROMANIA - JUDETUL ARAD **PRIMARIA COMUNEI ZARAND**
Com. Zarand nr. 512 jud. Arad e-mail:primariazarand@yahoo. ro
tel. 0257359010, tel/fax: 0257-359-011 Nr. 2514/12. 07. 2018

ANUNT - LICITATIE INCHIRIERE SPATIU

1. Informatii generale :
PRIMARIA COMUNEI ZARAND, JUDETUL ARAD, cod fiscal 3520130, sediul in Zarand nr. 512 jud. Arad, tel. fax. 0257359010, 0257359011, primariazarand@yahoo. ro, anunta organizarea licitatiei publice deschise pentru inchirierea spatiului in suprafata de 53, 54 mp situat in comuna Zarand sat Cintei nr. 15 jud. Arad, cu destinatia: spatiu baruri si alte activitati de servire a bauturilor.

2. Informatii privind documentatia de atribuire :

2.1.Modalitatea sau modatitatile prin care persoana sau persoanele interesate pot intra in posesia unui exemplar al documentatiei de atribuire: Orice persoana juridica sau fizica autorizata poate intra in posesia documentatiei de atribuire direct sau prin imputernicitul acesteia.

2.2.Denumirea si adresa compartimentului de la care se poate obtine un exemplar al documentatiei de atribuire: Documentatia de atribuire (Caietul de sarcini si Documentatia de organizare si desfasurare a licitatiei publice) poate fi achizitionata de la sediul Primariei comunei Zarand, str. principala nr. 512, judetul Arad.

2.3.Costul si conditiile de plata pentru obtinerea acestui exemplar: Costul documentatie de atribuire este de 500 lei, suma ce se va achita la caseria Primariei Zarand.

2.4.Cuantumul si forma garantiei de participare: garantia de participare la licitatie este de 128 lei iar taxa de participare este de 300 lei. Garantia de participare si taxa de participare se achita la caseria primariei Zarand.

2.5.Data limita pentru solicitarea clarificarilor: 31. 07. 2018 orele 14.

3. Informatii privind ofertele :

3.1.Data limita de depunere a ofertelor: 01. 08. 2018 orele 12

3.2.Adresa la care trebuie depuse oferetele: Primaria comunei Zarand, Zarand nr. 512 jud. Arad- secretar.

3.3.Numarul de exemplare in care trebuie depusa oferta: un exemplar.

4. Data si locul la care este programata inceperea procedurii de licitatie: in data de **03. 08. 2018, orele 14,** la sediul Primariei comunei Zarand, nr. 512 jud. Arad. In caz de neadjudecare se va organiza o noua licitatie in data de **14. 08. 2018 orele 14.**

Data transmiterii anuntului de licitatie catre mass media, in vederea publicarii, este de 12. 07. 2018.

(8922 - H 63667) **PRIMAR, DUDAS GHEORGHE**

CONVOCATOR

Administratorul special al societății **LAURUL S.A.** societate în insolvență, în insolvency, en procedure collective, cu sediul în Gurahont, strada Gării, numărul 1, județul Arad, înregistrată la O.R.C. sub nr. J02/779/1991, CUI R1741983, convoacă **Adunarea Generală Extraordinară a Acționarilor**, pentru data de 13.08.2018, ora 12:00, sau pentru data de 14.08.2018 a doua convocare, la aceeași oră, în cazul neîntrunirii cvorumului de prezență la prima convocare, la sediul societății, pentru toți acționarii înregistrați în registrul acționarilor la data de referință 03.08.2018 și care au dreptul de a participa și de a vota în cadrul adunării generale cu următoarea ordine de zi:

1. Aprobarea modificării Actului constitutiv al societății după cum urmează: art. 7 va avea următorul conținut: „Acțiunile. Actiunile societății sunt actiuni nominative emise in forma dematerializata cu o valoare nominala egala de 0,1 lei fiecare actiune. Societatea inregistreaza actiunile in registrul de actionari, care se pastreaza la sediul societatii. Dreptul de proprietate asupra actiunilor nominative emise de societate in forma dematerializata se transmite prin declaratia facuta in registrul actionarilor, semnata de cedent si de cesionar, sau prin contract de cesiune de actiuni semnat de cedent si cesionar, care dupa semnare se mentioneaza in registrul actionarilor.", art. 10 va avea următorul conținut: „Cesiunea acțiunilor. Actiunile sunt indivizibile, societatea fiind indreptatita sa recunoasa doar un proprietar pentru fiecare actiune. Actionarii societatii pot cesiona partial sau total actiunile pe care le detin, catre orice persoana fizica sau juridica, fara nicio ingradire.", art. 13 alin. 2 se modifică parțial în sensul modificării termenului de publicare a convocatorului din 15 zile în 30 de zile și art. 27 punctul 5 va avea următorul conținut: „numarul de actionari nu mai este de minimum 2 actionari, iar societatea nu isi va schimba forma juridica pentru continuarea activitatii acesteia cu un unic asociat."

2. Aprobarea Actului Constitutiv actualizat.

3. Mandatarea unei persoane să semneze în numele și pentru toți acționarii societății Hotărârea AGEA ce va fi adoptată și Actul Constitutiv actualizat.

4. Mandatarea unei persoane să îndeplinească toate formalitățile privind înregistrarea Hotărârii AGEA ce va fi adoptată la Oficiul Registrului Comerțului și publicarea acesteia în Monitorul Oficial al României, partea a IV-a, precum și să obțină documentele aferente eliberate de ORC.

Documentele referitoare la problemele incluse pe ordinea de zi pot fi consultate și procurate de la sediul societății, începând cu data de 13.07.2018.

Acționarii se vor putea prezenta personal la Adunarea Generală, își vor putea numi un reprezentant sau vor putea vota prin corespondență. Reprezentarea acționarilor se poate face și prin alte persoane decât acționarii, cu excepția administratorilor, pe bază de procuri speciale, care se vor depune în original la sediul societății până la data de 10.08.2018.

În același termen buletinele de vot prin corespondență, completate și semnate de acționari, se vor depune la sediul societății, personal sau prin poștă (prin scrisoare recomandată cu confirmare de primire, pe care să fie trecută adresa expeditorului/acționarului).

(8928) Administrator special, dl. MICULA CATALIN

Căutăm colege

AGIL

Vânzătoare

Oferim:
condiții bune de muncă, salariu motivant, loc de muncă stabil, tichete de masă, bonusuri lunare în funcție de vânzări

Fii AGIL, ia inițiativa și interesează-te acum telefonic la: 0728285135

(8917 - H 61367)

PRIMĂRIA MUNICIPIULUI ARAD

CITAȚIE

Se citează pârâtul **DUMBRAVĂ ADRIAN ILIE** cu ultimul domiciliu cunoscut în ARAD, str. Liviu Rebreanu nr. 92-98 Bl. 100, Ap. 44, în Dosar nr. 17952/55/2017 având termen la data de **21.09.2018, ora 8:30**, având ca obiect evacuare. (8925)

PRIMĂRIA MUNICIPIULUI ARAD ANUNȚĂ

Începând cu data de marți, **10.07.2018**, la intrarea în Primăria Municipiului Arad, sunt afișate următoarele documente privind:

1.Proiect de hotărâre privind aprobarea documentației de urbanism Plan Urbanistic Zonal (PUZ): Amenajare depozit deșeuri inerte – Zona Fântânele, conform C.F. nr.312851 – Arad, extravilan Municipiul Arad, Județul Arad, beneficiar: Municipiul Arad – initiativa primarului

Până la data de **23.07.2018**, la registratura Primăriei Municipiului Arad, cei interesați pot depune în scris recomandări, sugestii și opinii privind aceste documente.

Informații suplimentare pot fi solicitate începând cu data de **10.07.2018**, între orele 8,00 - 18,00, la Serviciul Relații cu Publicul, camera 5.

Cei interesați pot solicita în scris și pot primi copii contra cost după aceste acte, care pot fi studiate și pe site-ul Primăriei Arad, la adresa www.primariaarad.ro.

PRIMĂRIA MUNICIPIULUI ARAD ANUNȚĂ

Organizarea concursului de recrutare pentru ocuparea funcției publice de execuție vacante:

➢ **Serviciul Administrație Publică Locală:**

● referent, clasa a III-a, gradul profesional superior.

Condiții specifice:

– studii liceale, respectiv studii medii liceale, finalizate cu diplomă de bacalaureat;
– vechime în specialitatea studiilor: minimum 7 ani;

Condițiile generale de ocupare a funcțiilor publice pentru care se organizează concursul sunt cele prevăzute la art. 54 din Legea nr. 188/1999 privind Statutul funcționarilor publici, republicată, cu modificările și completările ulterioare.

Concursul constă în:

- selecția dosarelor de concurs: în termen de max. 5 zile lucrătoare de la data expirării termenului de depunere a dosarelor;
- proba scrisă programată în data de **13.08.2018, ora 11:00**, la sediul instituției – Arad B-dul Revoluției nr.75;
- proba interviului programată în max. 5 zile lucrătoare de la data susținerii probei scrise.

Dosarul de concurs conține, în mod obligatoriu, documentele prevăzute la art. 49 din H.G. nr. 611/2008, cu modificările și completările ulterioare.

Dosarele de concurs se depun la sediul instituției până la data de 23.04.2018.

Coordonatele de contact pentru primirea dosarelor:

- adresa de corespondență: Arad, B-dul Revoluției nr.75, cam.8 - Serviciul Resurse Umane;
- telefon: 0257281850, interior 162;
- fax: 0257250253;
- adresa de e-mail: pma@primariaarad.ro;
- persoana de contact: Stoica Andreea – consilier juridic – Serviciul Resurse Umane.

Bibliografiile și atribuțiile prevăzute în fișele postului se afișează la sediul instituției - avizierul Serviciului Resurse Umane și pe pagina de internet a instituției: www.primariaarad.ro. (8926)

SC ERGAD TECHNOLOGY SRL
Arad, str. Padurii nr. 24

FIRMA CU CAPITAL INTEGRAL ITALIAN CARE ACTIVEAZA IN DOMENIUL INDUSTRIEI ELECTRONICE

ANGAJEAZĂ:

TEHNICIENI ELECTRONISTI

Pentru control si reparare placi electronice cu tehnologia SMD si montarea componentelor in SMD

CERINTE:

- experienta
- cunoasterea limbii italiene constituie un avantaj
- cunoasterea si capacitatea de a citi schemele electronice
- capacitatea de a suda componentele SMD
- disponibilitate pentru deplasari in Italia
- se vor specifica in curriculum vitae experientele de munca in domeniul electronicii
- salariu de incadrare 2750 ron din prima luna
- bonus dupa 3 luni de la data angajarii

Trimiteti CV la adresa: **otilia.dimeny@ergad.eu** sau prin fax **0257-306-194**; tel. **0257-206-247** (6785)

PRIMĂRIA MUNICIPIULUI ARAD ANUNȚĂ

Începând cu data de marți, **10.07.2018**, la intrarea în Primăria Municipiului Arad, sunt afișate următoarele documente privind:

1. Proiect de hotărâre privind aprobarea documentației de urbanism Plan Urbanistic Zonal (PUZ) și a Regulamentului Local de Urbanism aferent (RLU): Construire locuințe individuale în regim maxim de înălțime D+P+M sau P+1E+M" municipiul Arad, strada Câmpul Albinelor nr.20B și nr.20C, trup izolat, beneficiari: Vujdeu Ancuța și Vujdeu Diana Liliana- inițiativa primarului.

Până la data de **23.07.2018**, la registratura Primăriei Municipiului Arad, cei interesați pot depune în scris recomandări, sugestii și opinii privind aceste documente.

Informații suplimentare pot fi solicitate începând cu data de **10.07.2018**, între orele 8,00 - 18,00, la Serviciul Relații cu Publicul, camera 5.

Cei interesați pot solicita în scris și pot primi copii contra cost după aceste acte, care pot fi studiate și pe site-ul Primăriei Arad, la adresa www.primariaarad.ro. (8927)

FIRMĂ DE SECURITATE ANGAJEAZĂ:

AGENȚI DE SECURITATE

FEMEI și BĂRBAȚI, program de lucru 12/24, 12/48.

Oferim tichete de masă < 15 lei> pe tură și toate sporurile conform legii, asigurăm transport la locul de muncă.

Informații la tel. **0257/287-792**, sau pe strada **NELU ARISTIDE DRAGOMIR NR. 28.** (8908)

S.C. MAX STRUCTURA METALICA S.R.L

Angajează:
■ **sudori Mig-Mag** ■ **lăcătuși confecții metalice**
Firma oferă:
● salarii atractive + bonusuri ● tichete de masa 15lei/zi
● decontarea abonamentelor de transport

tel: 0257/348.893 ; 0732/405.720

luni - vineri 07-15:00
Arad, Câmpul Liniștii nr. 1 (incinta Comalim)

SC OMV PETROM MARKETING SRL

anunță publicul interesat asupra solicitării de obținere a acordului de mediu pentru proiectul

Construire stație mixtă de distribuție carburanți (benzină, motorină, GPL) la autovehicule – PETROM 9 Cocorilor în Arad, str. Mușețel, nr. 43A, 45A, 45, jud. Arad.

Informațiile privind potențialul impact asupra mediului al proiectului propus pot fi consultate la sediul A.P.M. Arad, Splaiul Mureș, FN, între orele 9,00-13,00 și la sediul titularului din București, str. Coralilor nr. 22 (PETROM CITY), Sector 1.

Observațiile publicului se primesc zilnic la secretariatul Agenției pentru Protecția Mediului Arad, Splaiul Mureș, F.N. (8920 - H 63302)

SERVICIUL DE AMBULANȚĂ JUDEȚEAN ARAD

ORGANIZEAZĂ LA SEDIU CENTRAL DIN STRADA OITUZ NR.1-5 ARAD IN DATA DE 01.08.2018, CONCURS PENTRU OCUPAREA UNUI POST VACANT PE PERIOADA NEDETERMINATA :

1 statistician medical debutant, M

compartiment statistica si informatica

- *diploma de studii de specialitate sau diploma de bacalaureat*
- *atestat de competente profesionale in informatica, informatica intensiv*
- *certificat de competente digitale utilizator experimentat*

Proba scrisa va avea loc in data de 06.08.2018 ora 10:00 si proba practica va avea loc in data de 08.08.2018 ora 10:00. Dosarele se depun până la data de 27.07.2018 ora 10:00.

Informatii suplimentare se primesc la **Compartimentul RUNOS**, persoana de contact **Ec. Batran Adina**, telefon: **0257/338.161** (8909)

Talon valabil până în 30 septembrie 2018

EVIDENȚIAZĂ-TE!

Text: **DATA apariției:**

Date personale:
Nume și Prenume:
Telefon:
Buletin de identitate:

TALON + PREȚUL CATEGORIEI AFERENTE

Anunțurile se preiau zilnic, la ghișeu, până în ora 16⁰⁰, după această oră, se pot prelua doar prin intermediul sistemului online de preluare al anunțurilor disponibil pe www.jurnalaradean.ro . Anunțurile de mică publicitate din Jurnal Arădean se publică pe baza talonului din ziar
Redacția nu își asumă responsabilitatea pentru conținutul anunțurilor de mică publicitate!

JURNAL

După Brexit, doar imigranţi calificaţi

LONDRA. Guvernul Theresa May a prezentat planul privind ieșirea Marii Britanii din Uniunea Europeană, proiectul - contestat atât de politicieni britanici, cât și de Bruxelles - conținând prevederi în materie de imigrație și relații comerciale, precum și achitarea unor restanțe de 44 de miliarde de euro.

Marea Britanie va avea control deplin asupra propriilor frontiere post-Brexit și nu va mai accepta migrația masivă a forței de lucru din Europa, ci doar imigranți care au calificări înalte, a afirmat joi primul-ministru Theresa May.

„Oamenii nu vor mai putea veni aici din Europa pentru șansa de a găsi un loc de muncă. Vom primi întotdeauna profesioniștii calificați care ajută țara noastră să prospere, de la medici la asistenți medicali, la ingineri și antreprenori, dar, pentru prima dată în decenii, vom avea control deplin asupra frontierelor noastre. Și va fi Marea Britanie, nu Bruxellesul, cea care va decide cine ar trebui primit să trăiască și să lucreze aici", a afirmat Theresa May.

Theresa May și-a prezentat planul FOTO: FAN

Decizie la DIICOT

BUCUREȘTI. „În ceea ce privește DIICOT, voi lua o decizie săptămâna viitoare, când se încheie summit-ul NATO, iar în ceea ce privește DNA, când se va demara procedura, vom proceda conform legii. Președintele nu negociază aceste chestiuni. Aceste chestiuni probabil se negociază de ministrul Justiției, înainte să facă acest propuneri. Cel puțin așa este logic", a declarat, la Bruxelles, președintele Klaus Iohannis. La începutul lunii iunie, Secția pentru procurori CSM a avizat favorabil propunerea ministrului Justiției de numire în funcția de procuror șef al DIICOT a lui Oliver Felix Bănilă.

Degringolada din PNL

TIMIȘOARA. Senatorul PNL Alina Gorghiu, a afirmat, joi, la Timișoara, că partidul trebuie să-și asume faptul că a fost nehotărât în ceea ce privește strategia privitoare la noul Cod administrativ, în condițiile în care unii aleși au votat „pentru", iar alții au semnat sesizarea la CCR.

Senatorul PNL Alina Gorghiu FOTO: FAN

"O să fac o referire de principiu la Codul administrativ, care a fost atacat la Curtea Constituțională de USR și de PMP și de trei semnatari de la PNL. În principiu, cred că sesizarea se va judeca în toamnă, nu știu care va fi soluția. Însă trebuie să ne asumăm că PNL a fost cam nehotărât în abordarea strategiei pe Codul administrativ. Iar acest lucru ne-a costat, a arătat slăbiciune în spațiul public. Opinia mea este că dacă aveam o linie foarte clară stabilită de la început și urmată tot timpul față de această lege importantă cred eu pentru toată administrația din România, lucrurile ar fi stat altfel. Da, a fost o ezitare. Da, va trebui să discutăm asta în forurile de conducere ale partidului pentru a nu repeta acest moment", a declarat Alina Gorghiu, senator PNL. Potrivit unor surse din partid, nemulțumirile au fost mult mai mari, deoarece aleșii și autoritățile locale locale PNL aveau idei diferite față de Codul administrativ.

A pus concluziile Summitului

Secretarul general NATO, Jens Stoltenberg, a susținut joi, imediat după încheierea summitului de la Bruxelles, o conferință de presă în care a prezentat principalele concluzii la care au ajuns aliații.

BRUXELLES. Acesta s-a declarat mulțumit de rezultatele reuniunii, afirmând că s-au luat decizii impotante pentru întărirea descurajării și apărării NATO, s-au făcut pași în problema luptei împotriva terorismului și în a asigura o împărțire corectă a sarcinilor între aliați.

De asemenea, el a mai declarat că toți aliații au auzit mesajul foarte clar al președintelui american Donald Trump și au înțeles faptul că acesta este foarte serios în ceea ce privește creșterea cheltuielilor pentru apărare ale statelor membre. Acestea au fost de acord să crească substanțial bugetul alocat de fiecare stat în parte pentru ca NATO să devină mai puternică deoarece NATO este benefic atât pentru Europa, cât și pentru America de Nord.

Stoltenberg a transmis faptul că s-a mai decis creșterea disponibilității forțelor militare, îmbunătățirea capacității de deplasare a acestora atât în Oceanul Atlantic, cât și în Europa, modernizarea structurilor de comandă și înființarea unui nou centru pentru operațiuni cibernetice și echipe de suport pentru aparate hibrid. De asemenea, s-a hotărât mărirea sprijinului NATO în lupta antiterorism, prin noi exerciții militare desfășurate în Irak, mai mult sprijin pentru Iordania și Tunisia, un centru operațional și un pachet de măsuri suplimentare în sud. Și a mai amintit de faptul că porțile NATO sunt în continuare deschise pentru noi membri, precum Macedonia, care a fost invitată miercuri la discuții.

Jens Stoltenberg FOTO: FAN

SURSA: MEDIAFAX

Bugetul „Programului pentru școli"

Bugetul național destinat „Programului pentru școli" al României, în anul școlar 2018 - 2019, este de 571.988.000 de lei.

BUCUREȘTI. „Astăzi, în ședința de Guvern, a fost stabilit și bugetul de implementare a ‚Programului pentru școli', în anul școlar 2018 - 2019. Este vorba despre acel program care comasează (...) programul ‚Cornul și laptele', programul ‚Fructe și legume'. (...) Suma alocată de la bugetul național pentru ‚Programul pentru școli' al României, în anul școlar 2018 - 2019, este de 571.988.000 lei, care se utilizează și pentru acordarea gratuită de fructe și legume și derularea măsurilor educative aferente și pentru acordarea gratuită de lapte de consum și produse lactate fără adaos de lapte praf și pentru derularea măsurilor educative aferente și, de asemenea, pentru acordarea gratuită de produse de panificație, exclusiv din bugetul național", a declarat Nelu Barbu. Potrivit purtătorului de cuvânt al Executivului, din suma de 571.988.000 de lei, ajutorul financiar total din partea Uniunii Europene este de 6.866.848 de euro, pentru acordarea gratuită de fructe și legume și derularea măsurilor educative aferente, și de 10.743.836 de euro, pentru acordarea gratuită de lapte și produse lactate și derularea măsurilor educative aferente.

SURSA: AGERPRES

Nelu Barbu FOTO: FAN

Cadouri speciale pentru lideri

FOTO: FAN

Acordă ajutor pentru cei afectați de inundații

BUCUREȘTI. Guvernul discută, în ședința de joi, scoaterea din rezervele de stat a unor cantități de produse și acordarea acestora ca ajutoare umanitare interne de urgență, cu titlu gratuit, pentru protecția populației afectate de fenomenele hidrometeorologice periculoase din județele Vâlcea și Botoșani. Executivul a publicat, joi, lista cu proiectele de acte normative care ar putea fi incluse pe agenda ședinței Guvernului României din 12 iulie 2018, printre care scoaterea din rezervele de stat a unor cantități de produse și acordarea acestora ca ajutoare umanitare interne de urgență, cu titlu gratuit, pentru protecția populației afectate de fenomenele hidrometeorologice periculoase din județele Vâlcea și Botoșani.

I-a surprins pe toți la Summitul NATO

BRUXELLES. În ziua în care naționala țării sale se califica în finala Cupei Mondiale din Rusia, președinta Croației se afla la summitul NATO, dar tot a găsit o modalitate de a ieși în evidență.

De-a lungul turneului final, înaltul oficial s-a aflat în tribunele stadioanelor pe care au jucat Modric, Rakitic și colegii lor, a mers în vestiar să-i felicite pentru victoria dramatică în fața Rusiei, dar summitul de la Bruxelles a împiedicat-o să-și susțină conaționalii de la fața locului și în semifinala istorică împotriva Angliei (2-1, după prelungiri). Absentă motivat, Kolinda Grabar-Kitarovic nu a uitat de marele evenimente sportiv al anului 2018 și s-a asigurat că cei mai importanți oameni ai lumii rămân cu un suvenir legat de marea performanță a exiugoslavilor.

Ajunsă la masa la care se discută cele mai arzătoare probleme ale momentului, Kolinda Grabar-Kitarovic s-a îmbrăcat în roșu, iar vestimentația și-a asortat-o cu un fular al Croației, în pătrățele roșii și albe. Așa a apărut în cadrul oficial, apoi a mers chiar mai departe.

SURSA: MEDIAFAX

Apele au măturat tot FOTO: FAN

Marea vedetă LeBron James FOTO: EPA

LeBron James, actor

LOS ANGELES. LeBron James, marea vedetă a baschetului nord-american, ar putea juca într-o comedie, iar aceasta ar fi a doua apariție a sa într-un film, după ce și-a jucat propriul rol în lungmetrajul „O tipă... dezastru/ Trainwreck", de Judd Apatow, potrivit variety.com.

Proiectul acestei comedii a fost vândut companiei de producție Paramount Players de scenaristul Steve Mallory și de LeBron James, prin compania sa SpringHill Entertainment, iar vedeta NBA este în negocieri să joace în viitorul film. Proiectul a fost dezvoltat timp de mai multe luni, iar Mallory se va ocupa de scenariu. Lungmetrajul va fi produs de SpringHill Entertainment.

Deși James, în vârstă de 33 de ani, a fost ocupat să își construiască o carieră ca unul dintre cei mai mari jucători de baschet din lume, sportivul este pasionat și de cinematografie. Recent, el a vândut companiei Legendary Entertainment proiectul „Hustle", pe care îl va produce, fapt care i-a permis să se înscrie în Sindicatul producătorilor americani. **SURSA: MEDIAFAX**

BFI London Film Festival

LONDRA. „Widows", un lungmetraj regizat de Steve McQueen, cu Viola Davis în distribuție, va deschide ediția din acest an a BFI London Film Festival, au anunțat ieri organizatorii evenimentului, citați de PA. Acest film, ce prezintă povestea unui grup de femei care nu au nimic în comun, cu excepția datoriilor lăsate în urma unor activități infracționale comise de soții lor decedați, o are în rolul principal pe Viola Davis, o actriță premiată cu Oscar.

Michelle Rodriguez, Colin Farrell, Daniel Kaluuya, Robert Duvall și Liam Neeson fac parte la rândul lor din distribuția acestei pelicule, ce are la bază serialul de televiziune omonim produs de ITV și creat de Lynda La Plante.

Filmul „Widows" va avea premiera internațională pe 10 octombrie la Cineworld, un cinematograf din Leicester Square din Londra.

SURSA: AGERPRES

Frați
Doi pui de ghepard sunt verificați de veterinarii de la Grădina Zoologică Burger din Arnhem, Olanda. FOTO: EPA

Patti Smith, cap de afiș

SAN FRANCISCO. Cântăreața americană Patti Smith va fi cap de afiș la un concert de caritate ce va fi organizat la San Francisco în luna septembrie, pentru a stimula lupta împotriva modificărilor climatice, au anunțat miercuri organizatorii evenimentului, citați de AFP.

Concertul va închide, pe 14 septembrie, un summit de trei zile pentru climă la care participă lideri locali, reuniți la inițiativa guvernatorului Californiei, Jerry Brown, în contextul în care președintele american Donald Trump refuză să ia parte la eforturile mondiale demarate pentru a limita creșterea temperaturilor.

Patti Smith, supranumită „nașa stilului punk", în vârstă de 71 de ani, a susținut în ultimii ani numeroase concerte de caritate. Pe afișul concertului din San Francisco se mai află Bob Weir - chitaristul trupei Grateful Dead - și celebrul Flea, basistul grupului Red Hot Chili Peppers.

Vor urca pe scenă și alte nume cunoscute ale muzicii internaționale, precum cântăreața franceză Imany și activistul și muzicianul tibetan Tenzin Choegyal.

SURSA: AGERPRES

Patti Smith FOTO: EPA

Serial comandat de HBO

LONDRA. Filmările pentru episodul-pilot al seriei intitulate provizoriu „The Long Night", un spin off inspirat de franciza de succes „Urzeala Tronurilor/Game of Thrones", vor debuta în octombrie, potrivit bfmtv.com.

Site-ul specializat Deadline informează că producția a fost comandată de postul HBO în luna iunie, iar filmările pentru episodul-pilot vor începe în octombrie, în apropiere de orașul Belfast, din Marea Britanie, unde a mai fost realizată o mare parte din serialul „Game of Thrones".

Povestea noii serii are loc cu câteva mii de ani înainte de evenimentele prezentate în „Game Of Thrones". Scenariul este semnat de Jane Goldman („Kick-Ass", „Kingsman") și de scriitorul George R. R. Martin, autorul romanelor care au stat la baza serialului TV „Game Of Thrones".

Jane Goldman FOTO: EPA

„Această serie va prezenta decăderea lumii, de la epoca de aur a eroilor la momentele cele mai întunecate", informează HBO într-un comunicat.

Deocamdată nu se cunosc informații despre distribuție și se estimează că serialul va fi lansat înainte de 2020.

SURSA: MEDIAFAX

Rușii aveau acces la date

BUCUREȘTI. O companie de tehnologie rusească cu legături cu Kremlinul s-a numărat printre cele câteva zeci de firme cărora Facebook le-a oferit posibilitatea de a colecta informații ale utilizatorilor, chiar și după impunerea de restricții din 2015, relatează CNN.

„În ultimele șase luni am aflat că Facebook a avut puține mijloace pentru a controla colectarea și utilizarea datelor de către părți terțe. Acum am aflat că cea mai mare companie de tehnologie din Rusia, ai căror directori au legături strânse cu Vladimir Putin, au avut un număr potențial de câteva sute de aplicații integrate în Facebook, colectând informații", a declarat senatorul democrat Mark Warner, citat de CNN. Declarația a venit pe fondul admiterii de către Facebook a faptului că firma rusească Mail.Ru Group ar fi dezvoltat sute de aplicații pentru platforma socială, o parte a lor nefiind făcute publice. **SURSA: MEDIAFAX**

Mark Warner FOTO: EPA

Diana
Pasiunile ei sunt moda și muzica.

www.aradon.ro
Mai multe poze cu Diana

Recitaluri la Cerbul de Aur

În Anul Centenarului, festivalul va avea loc în 29 august - 2 septembrie, în Piața Sfatului din Brașov.

Brenciu, Carla's Dreams și Delia FOTO: XFACTOR

BRAȘOV. Andra, Horia Brenciu, Delia, Loredana, The Motans, Carla's Dreams, The Humans se numără printre vedetele care vor susține recitaluri la ediția de anul acesta a Festivalului Cerbul de Aur, ce va avea loc în perioada 29 august - 2 septembrie în Piața Sfatului din Brașov, informează TVR.

O parte dintre vedete au deja experiența acestui festival, pregătind pentru această ediție aniversară - sunt 50 de ani de la înființare - recitaluri spectaculoase: Andra a fost premiată la ediția din 2005 a concursului, Horia Brenciu a urcat pe scena Cerbului de Aur în 2008, alături de HB orchestra, iar Loredana a avut nu mai puțin de trei apariții de-a lungul timpului - un recital cu Direcția 5, big-band-ul Ionel Tudor și două trupe de balet în 1994, coprezentator al evenimentului în 1996 și un concert la cea mai recentă ediție, în anul 2009.

The Humans FOTO: EPA

Numelor menționate mai sus li se alătură și Flavius Teodosiu, saxofonistul care a colaborat cu numeroase celebrități, precum Jennifer Rush, Joe Cocker, Lionel Richie, Chris de Burgh, Gloria Gaynor, Johnny Logan și Michael Bolton.

Continuând tradiția recitalurilor susținute de mari vedete internaționale, alături de cele autohtone, TVR va aduce pe scena Cerbului de Aur artiști din străinătate, ale căror nume vor fi anunțate ulterior.

Perioada de înscrieri pentru competiția din cadrul festivalului s-a încheiat: 111 artiști din 22 de țări candidează pentru un loc în concursul de interpretare, care are premii totale de 65.000 de euro.

În perioada 12 - 18 iulie, juriul selecției va alege cel mult 15 artiști pentru concursul internațional de interpretare.

Daniel Jinga - dirijor și compozitor, Liana Stanciu Georgescu - jurnalist radio și TV, Felix Crainicu - realizator Radio România Actualități, Andrei Tudor - compozitor, Andreea Archip - jurnalist, Gabriel Scîrlet - regizor muzical TVR și Smaranda Vornicu Shalit - directorul festivalului sunt cei șapte juriați care vor decide artiștii ce intră în Concursul Festivalului Internațional Cerbul de Aur.

La 50 de ani de la prima ediție, Cerbul de Aur 2018 va avea o desfășurare de gală. Dedicat Centenarului României și semicentenarului festivalului, TVR propune un format special al evenimentului, cu o gală aniversară, două zile de concurs și o gală a manifestării. Festivalul se va încheia cu show-ul „România Centenar", un spectacol folcloric ce va reuni muzică populară tradițională românească și prelucrări de actualitate ale acestui gen muzical. Evenimentul va fi transmis în direct și în exclusivitate de Televiziunea Română.

SURSA: MEDIAFAX

Andra FOTO: FB

FONDAT 1989, APARE LA ARAD, TEL. 0257/281.802, E-MAIL: REDACTIA.JURNALARADEAN@INFORMMEDIA.RO; PUBLICITATE.JURNALARADEAN@INFORMMEDIA.RO

JURNAL ARĂDEAN

Gabriela Ruse, câştigătoarea ediţiei trecute la ITF Arad

PAGINA 9

Constantin Ioan Inel este noul manager al Complexului Muzeal

PAGINA 5

LUNI
16 IULIE 2018
ANUL XXX, NR. 8114
16 PAGINI - 1,90 LEI

29° Temperaturile se vor situa între 16 şi 29 grade. Vântul va sufla cu 10-15 km/h.

DIMINEAŢA | AMIAZA | SEARA

Piaţa Mare se mută pe Şirianu

Noua Piaţă a Catedralei se va afla la 150 de metri de amplasamentul actualei pieţe, investiţia în amenajare ridicându-se la 5,6 milioane de lei.

ARAD. Unul dintre cele mai importante proiecte de hotărâre aflate pe ordinea de zi a şedinţei CLM de luni, 16 iunie, este cel privitor la „aprobarea documentaţiei tehnico-economice faza DALI şi a indicatorilor tehnico economici pentru obiectivul de investiţie «Reabilitare clădire spaţii comerciale str. Ioan Rusu Şirianu»". De ce este important? Pentru că reabilitarea „clădirii spaţii comerciale" presupune, de fapt, amenajarea unei pieţe agroalimentare în spaţiul de pe Ioan Rusu Şirianu. Şi nu vorbim de orice piaţă agroalimentară, ci exact de piaţa agroalimentară care, în prezent, „funcţionează" în faţa Catedralei Vechi. Iar mutarea acesteia - ştim deja de când s-a discutat despre posibila amplasare a Monumentului Marii Uniri în acest loc - nu e căutuşi de puţin pe placul comercianţilor.

Primarul Gheorghe Falcă a amintit încă de atunci şi, între timp, a mai repetat-o de câteva ori: pentru zona Pieţei Catedralei există un PUZ (aprobat în unanimitate, în legislatura trecută a CLM) care prevede amenajarea spaţiului din jurul Vechii Catedrale ca piaţă publică. Reabilitarea clădirii de pe strada Ioan Rusu Şirianu în sensul amenajării pieţei agroalimentare în acest loc este, practic, un pas înainte spre schimbarea la faţă a actualei Pieţe a Catedralei. /P.3

La Tribunal, preşedinţi noi FOTO: I.C.

Preşedinţi noi la Tribunalul Arad

ARAD. Secţia Penală şi Secţia a II-a Civilă au alţi preşedinţi. Este vorba despre judecătorii Petru Popescu şi Cristian Desideriu Debreni. Primul a fost delegat pe această funcţie pentru 6 luni, iar cel de-al doilea a fost numit pentru o perioadă de 3 ani. /P.8

Directori prin concurs FOTO: D.D.

Conducere completă la Spitalul Judeţean

ARAD. Toţi directorii Spitalului Judeţean Arad au fost confirmaţi pe funcţie prin concurs. Câştigătorii celor două concursuri sunt cei care au deţinut funcţiile pe perioadă interimară: Mircea Onel, respectiv Otilia Popa. Fiecare a obţinut un mandat de trei ani. /P.3

Loto din 15 iulie

6/49:	3, 29, 46, 32, 23, 27
NOROC	0 2 3 4 2 3 1
5/40:	29, 34, 16, 21, 14, 8
JOKER	41, 23, 3, 18, 2 +18

Şomaj

Judeţele cu cele mai ridicate rate la şomaj.

	%
Vaslui	14,10
Mehedinţi	12,99
Teleorman	12,37
Dolj	11,67
Ialomiţa	11,35

Grafica: Jurnal arădean, sursa: ANOFM

9 771220 748034 17212

Franţa este noua campioană a fotbalului mondial!

Selecţionata Franţei a câştigat al doilea său titlu mondial, după ce a învins echipa Croaţiei cu scorul de 4-2 (2-1), duminică, pe Stadionul Lujniki din Moscova, în finala Campionatului Mondial 2018, din Rusia. Au marcat Mandzukic (18 autogol), Griezmann (38-penalty), Pogba (59), Mbappe (65) /Perisic (28), Mandzukic (69). FOTO: EPA

A renunţat doar temporar la Palatul Administrativ

O nouă acţine în justiţie va fi deschisă pentru clarificarea situaţiei juridice a clădirii.

ARAD. Lupta pentru Palatul Administrativ din Arad nu a fost complet abandonată de Prefectură, urmând să fie reluate demersurile în instanţă. Chiar dacă instituţia susţine că intenţia este doar de a clarifica situaţia juridică a imobilului, să nu uităm că în 25 iunie prefectul Florentina Horgea arătase, într-un comunicat, că acţiunea deschisă la Judecătoria Arad are ca obiect „constatarea dreptului de proprietate publică al statului român şi a dreptului de administrare al Instituţiei Prefectului - Judeţul Arad" asupra Palatului Administrativ. Cu alte cuvinte, se va duce o luptă pentru ca această clădire-simbol să fie scoasă din patrimoniul oraşului.

Pentru moment, însă, Prefectura a depus la Judecătoria Arad o cerere de renunţare la judecată, deşi prima înfăţişare în proces fusese deja programată pentru 19 septembrie. Decizia a venit după numeroasele critici apărute în spaţiul public cu privire la acţiunea Prefecturii, însă cu toate acestea instituţia nu renunţă la intenţiile sale.

O nouă acţiune în justiţie va fi deschisă pentru clarificarea situaţiei juridice a clădirii atunci când „va fi posibil un dialog coerent (n.r. - cu Primăria) pe această temă şi nu exhibarea unor patimi inutile, valorificate inclusiv politic" - într-un răspus trimis redacţie. /P.8

SMURD Nădlac a fost suspendat

NĂDLAC. Nădlăcanii au rămas fără SMURD, cel puţin pentru moment. Anunţul a fost făcut de primarul Nădlacului, Ioan Radu Mărginean, pe o reţea de socializare după ce se vehiculase posibilitatea ca serviciul SMURD să fie chiar desfiinţat din Nădlac. Momentan primarul a anunţat suspendare serviciului SMURD pentru că autospeciala a fost implicată într-un accident, dar pe de altă parte finanţarea SMURD nu este acoperită decât până în septembrie. /P.8

Implicată într-un accident FOTO: JA

Accident după ce a adormit la volan

Accident, sâmbătă după-amiază, în zona Şoimoş, pe DN 7, sens de mers Arad-Deva. Şoferul unui autoturism - un tânăr de 34 de ani - a adormit la volan, a pierdut controlul asupra maşinii şi a intrat în gardul de lemn al unei case, oprindu-se în curtea imobilului. Şoferul şi o femeie de 31 de ani, pasager în autoturism, ambii din judeţul Argeş, au fost răniţi uşor.

FOTO: FAN

Astăzi, în Jurnal arădean patru pagini Supliment Integrame şi Sudoku. Se difuzează gratuit.

Se scumpeşte cultura în Arad

ARAD. Autorităţile judeţene au decis să pună diferite taxe pentru arădenii care vor să participe la spectacolele Teatrului de Vară „Ethos" al Centrului Cultural Judeţean. Şi la muzeu vor fi taxe speciale. /P.5

Dr. Cătălin Hreniuc FOTO: D.D.

Cu AVC ischemic, recuperat complet

ARAD. Şansa unui arădean a fost să dea peste un medic curajos: dr. Cătălin Hreniuc, medic neurolog la Spitalul Judeţean. Acesta l-a salvat pe pacient printr-un procedeu realizat în premieră la Arad: tromboliza intravenoasă. /P.3

Explicaţiile lui Mister FOTO: JA

Mai sunt lucruri de pus la punct

DEBRECEN. Aceasta este concluzia trasă de antrenorul Ionuţ Popa, după eşecul alb-roşilor din amicalul disputat în Ungaria, cu gruparea de primă ligă, Debreceni VSC. Alţi patru jucători au semnat contractele pentru noul sezon. /P.9

Remember: 16 iulie

1054 A avut loc Marea Schismă: separarea definitivă a Bisericii de la Roma de cea de la Constantinopol

1872 S-a născut poetul Dimitrie Anghel (d. 1914)

1876 A fost înfiinţată „Societatea Naţională de Cruce Roşie a României"

1896 A murit Edmond de Goncourt, scriitor francez (n. 1822)

1933 S-a născut actorul Gheorghe Cozorici (d. 1993)

1943 A murit Eugen Lovinescu, critic şi istoric literar (n. 1881)

1945 S-a născut Virgil Tănase, scriitor român

1945 A avut loc prima experienţă nucleară din lume (în pustiul Alamogordo – SUA)

1946 A murit doctorul Dumitru Bagdasar, fondatorul şcolii de neurochirurgie din România (n. 1893)

1985 A murit Heinrich Böll, scriitor german (n. 1917)

Herbert von Karajan FOTO: FAN

1989 A murit dirijorul **Herbert von Karajan** (n. 1908)

1989 A murit Nicolas Guillén, poet spaniol (n. 1902)

1993 A murit Traian Coşovei, prozator şi poet român (n. 1921)

1999 A murit John Kennedy jr. (n. 1961)

2000 A murit baritonul canadian Louis Quilico (n. 1925)

2003 A murit Carol Shields, scriitoare canadiană (n. 1935).

Telefoane utile

☎ INFORMAŢII TELEFONICE: 118.932; ☎ROBOT: 1958; ☎ APEL UNIC DE URGENŢĂ (SALVARE, POLIŢIE; Pompieri): 112; ☎ PRIMĂRIA MUNICIPIULUI ARAD: Program de relaţii cu publicul (camera 5) luni-joi între 8-18; vineri între 8-16. Tel. centrală: 0257/281.850; ☎ Delgaz Grid (fost E.ON) - Dispecerat de urgenţe: 0800.800.928 şi 0265.200.928; ☎ DERANJAMENTE CURENT ELECTRIC: 0257/929; ☎ INFORMAŢII CFR: 0257/231.777; ☎ PROTECŢIA CONSUMATORULUI: B-dul Revoluţiei, nr. 50. Telefon: 0257/257.049; ☎ POLIŢIA LOCALĂ: 0257/939.

Sudoku

REGULI: În fiecare bloc sunt câteva cifre între 1 şi 9, stabilite dinainte. Acestea trebuie completate cu cifrele lipsă, în aşa fel încât fiecare număr să figureze o singură dată. De asemenea, cifrele de la 1 la 9 trebuie să figureze o singură dată atât pe rândurile orizontale cât şi pe coloanele verticale ale celor nouă blocuri luate împreună.

ÎNCEPĂTORI

	5				9	8		
	7	1						
		3				9		1
								4
5			6	9				
	2	6	1					
6	4					3		
1			2				9	
		2	7			4	5	

AVANSAŢI

1	5		4	6				7
	8						6	5
				7				
					4			
		7		1				8
2			6			4	3	
			1					
9				5		3		2
5					9		7	6

Soluţiile jocurilor din numărul precedent:

ÎNCEPĂTORI

8	5	9	6	7	1	4	2	3
3	4	7	9	8	2	1	5	6
2	1	6	4	5	3	7	9	8
9	8	2	3	6	7	5	4	1
1	6	5	2	4	8	9	3	7
7	3	4	5	1	9	8	6	2
5	7	3	1	2	4	6	8	9
4	2	1	8	9	6	3	7	5
6	9	8	7	3	5	2	1	4

AVANSAŢI

3	9	2	5	8	7	4	1	6
4	6	8	3	1	2	5	9	7
5	7	1	6	9	4	3	2	8
1	5	6	4	7	9	2	8	3
2	8	9	1	3	5	7	6	4
7	4	3	8	2	6	1	5	9
6	1	4	7	5	8	9	3	2
9	3	7	2	6	1	8	4	5
8	2	5	9	4	3	6	7	1

UNDE MERGEM în Arad

Cinema

CINEMA CITY ATRIUM

- **Amnezie cu surprize**, orele 12:10, 15:30, 18:30
- **Cu drag, Simon**, ora 14:30
- **Deadpool 2**, ora 11:40
- **Hotel Transylvania 3**: Monştrii în vacanţă, orele 11:10, 12:00, 13:10, 14:00, 15:20, 16:10, 17:30, 18:20, 19:40, 20:30, 21:50
- **Infernul din zgârie-nori**, 11:20, 13:30, 15:40, 17:50, 20:10, 22:20
- **Iubindu-l pe Pablo, urându-l pe Escobar**, ora 20:50
- **Jim Button and Luke the Engine Driver**, ora 14:20
- **Jurassic World: Un regat în ruină**, 11:00, 13:40, 16:10, 21:20
- **Ocean's 8: Jaf cu clasă**, orele 16:30, 18:50, 21:20
- **Omul Furnică şi viespea**, orele 11:30, 14:00, 16:30, 18:10, 19:00, 20:40, 21:30, 22:40
- **Operaţiunea Ham-Ham**, orele 11:50, 14:00, 16:10
- **Peter Iepuraşul**, 11:20, 13:30
- **Prinţul fermecător**, 12:10, 14:10, 16:10
- **Sicario 2: Soldado**, orele 16:50, 19:20, 21:50
- **Tag: Dă-i mai departe**, orele 17:50, 20:00, 22:10

Teatru

TEATRUL DE VARĂ „ETHOS" Str.George Barițiu, Nr.16

- **Slugă la 5 stăpâni**, (r. Mihai Gruia Sandu), miercuri, 18 iulie, ora 20.

Expo

- **Galeriile de Artă „Delta"**: · Sculptura azi.4 discursuri (până pe 21 iunie)
- **Sala „Clio"** (str. Horea nr. 10): · Expoziţie de fotografie „Marele Război pentru întregirea patriei" Foto Club Arad.

Arădenii, chemaţi să-şi achite datoriile la gunoi

S.C. Polaris M. Holding S.R.L. invită toţi clienţii cu datorii până la data de **30 iunie** la sediul departamentului comercial din Arad piaţa Plevnei (lângă Casa cu lacăt) în vederea achitării facturilor datorate pentru serviciul de salubrizare prestat până la data **23 aprilie 2018.** Informarea este importantă pentru toţi arădenii care au datorii la gunoi pentru că, potrivit SC Polaris M Holding SRL, după data de **31 iulie 2018,** societatea va trece la executarea clienţilor cu datorii, pe calea legală.

Sănătate

- **CABINET GINECOLOGIC:** Cabinet ginecologic Arad, B-dul Decebal 11 (lângă Hotel Aradul), chiuretaj medicamentos, eco 4 D, test PAP.TEL: 0770823850, 0723643581
- **Policlinica DR. TURCIN, oferă:** Cardiologie (EKG, Ecografie cardiacă, Doppler vascular, Holter EKG si TA, Test de efort), Oftalmologie **(NOU - chirurgie pol anterior; CV computerizat; optică medicală),** ORL (videoendoscopie), pneumologie, gastroenterologie, neuropsihiatrie, medicină de familie, ecografii generale, Ginecologie. **Telefon: 0257/285510, www.policlinica-turcin.ro**
- **Farmacia GLYKON - UTA**, Bl U 6 (vis-a-vis de biserica în construcţie). Deschis zilnic: luni-vineri 07.00 -21.00 sâmbătă şi duminică 08.00-18.00. **Telefon: 0257/241197.**

Piețe și târguri

Astăzi este zi de piaţă la Curtici, Nădlac, Bocsig, Gurahonţ, Moneasa, Pilu, Vladimirescu. **Tot astăzi se organizează târg săptămânal la** Gurahonţ şi Bârzava.
Mâine, marţi, este zi de piaţă la Sebiş, Almaş, Apateu, Semlac, Sântana, Şilindia, Vârfurile.

Întreruperi de curent

Luni, 16 iulie 2018. În judeţ, **h 9 - 15**: Luncşoara; **h 9 - 17**: Roşia, Revetiş.
Marţi, 17 iulie 2018. În judeţ, **h 9 - 17**: Ineu (p) – străzile C. Republicii, Cloşca, Crişului, A. Iancu, Gheorghe Doja; Sînleani, Buteni, Joia Mare; **h 9 - 15** - Luncşoara.

Horoscop

BERBECUL (III.21.-IV.20.)
Ai putea petrece mult timp cu o persoană specială din viaţa ta. Romantismul şi afecţiunea sunt factori puternici, care te pot aduce mai aproape de partenerul de viaţă.

TAURUL (IV.21.-V.20.)
Posibilitatea primirii unor oaspeţi ar putea să te facă să verifici casa pentru a vedea ce trebuie făcut pentru a fii prezentabil. S-ar putea să fie nevoie de câteva reparaţii minore.

GEMENII (V.21.-VI.21.)
Astăzi poţi decide să participi la activităţi comunitare care implică copii. Pot avea loc excursii de teren, fie în scopuri de plăcere, fie educaţional.

RACUL (VI.22.-VII.22.)
În relaţiile cu anturajul apropiat se întrezăresc schimbări, impulsionate de contextul astral de astăzi. Vei simţi nevoia de a relaţiona cu alte persoane şi de a călători.

LEUL (VII.23.-VIII.23.)
Evoluţiile recente au adus noi interese în viaţa ta. În consecinţă, astăzi ai putea lua în mod serios înscrierea într-un curs de formare formal implicând aceste subiecte.

FECIOARA (VIII.24.-IX.23.)
Este o zi importantă pentru tine, deoarece se deschis culoare noi de evoluţie şi progres. Evită eforturile solicitante, fii discret, retras şi răbdător.

BALANŢA (IX.24.-X.23.)
Evită, pe cât posibil analizele, consultaţiile medicale şi intervenţiile chirurgicale, întrucât pot apărea erori de diagnostic şi tratament. Rezervă-ţi momente de odihnă.

SCORPIONUL (X.24.-XI.22.)
La orizont se contureza noi relaţii de prietenie. Pe de altă parte este posibil să afli detalii neplăcute despre unii apropiaţi şi astfel să decizi să întrerupi orice legătură cu ei. Fii prudent!

SĂGETĂTORUL (XI.23.-XII.21.)
Fiind o zi cu multă susţinere astrală, în domeniul profesional se deschide o etapă nouă în care fie primeşti responsabilităţi noi, fie o funcţie de conducere.

CAPRICORNUL (XII.22.-I.20.)
Eşti atras de activităţi intelectuale şi de dialoguri pe teme progresiste. Mentalul este activat de energia zilei, ce îţi deschide posibilităţi noi de dezvoltare educaţională şi culturală.

VĂRSĂTORUL (I.21.-II.20.)
Evenimentele sociale te pot pune în legătură cu o mulţime de oameni interesanţi, unii în domenii precum legea sau educaţia.

PEŞTII (II.21.-III.20.)
Poţi petrece o mare parte din zi încercând să rezolvi probleme financiare pentru tine, pentru slujba ta sau poate pentru un prieten sau o rudă.

Citire apometre

Luni, 16 iulie 2018. Blocuri P-ţa Miorița, Imașului, Exterior, Byron, blocuri 102-150, blocuri 501-550 Micălaca, Voinicilor, Ciobanului, Dreptăţii, Frăţiei, Busuioc, Fluierului, Stânjenel, Vrancei, I.B. Deleanu, P-ţa Carpaţi, Lucreţia, Rahovei, Tismana, Dunării, Hatmanul Arbore, Magnoliei, Leandrului, Iederei, Marnei, Orizont, Progresului, Sportului, Leu, T. Grozăvescu, Ghe. Groza, Slatinei, Sever Bocu, Predeal, Fluturilor, Dâmboviţei, Oborului, Inului, M. Rişcuţia, I. Fluieraş, Soculi, G. Bruno, Haşdeu, Şezătorii, I. Felea, Oituz, Ep. R. Ciorogariu cu soţ, Islazului, Mărgăritar, Remus, Putnei, Moşilor, Malul Mureşului, T. Vladimirescu, M. Stănescu, A. Mureşanu, I. Grozescu, C. Coposu, 9 Mai, Romei, E. Necunoscut, Occident, Labirint, Triumfului, T. Şandor.

Marţi, 17 iulie 2018. Blocuri P-ţa Miorița, Imașului, Exterior, Byron, blocuri 102-150, 151-200, 301-325, 501-550, 551-585, 601-620, 701-734 Micălaca, Voinicilor, Ciobanului, Dreptăţii, Frăţiei, Busuioc, Fluierului, Stânjenel, Vrancei, I.B. Deleanu, P-ţa Carpaţi, Hatmanul Arbore, Magnoliei, Leandrului, Iederei, Progresului, Sportului, Leu, T. Grozăvescu, Gheorghe Groza, Slatinei, Sever Bocu, Predeal, Fluturilor, Dâmboviţei, Oborului, Ghioceilor, Lupeni, Craiovei, Lăcrămioarelor, Nufăr, T. Brediceanu, Dragoş Vodă, Ep.R. Ciorogariu cu soţ, Islazului, Mărgăritar, Remus, Putnei, Moşilor, Malul Mureşului, 9 Mai, Romei, Eroul Necunoscut, Occident, Triumfului, Labirint, T. Şandor.

Vremea

Luni, 16 iulie

www.aradon.ro

16° LA ORA 6 — temperaturile se vor situa între 15 şi 16 grade. Vântul va sufla cu 10 – 15 km/h dinspre V.

29° LA ORA 18 — temperaturile se vor situa între 28 şi 29 grade. Vântul va sufla cu 10 - 15 dinspre VSV.

Ziua precedentă

Arad	14 - 28	Umiditate:	45 %
Lipova	14 - 28	Presiune:	1013 mb
Chişineu- Criş	14 - 28	Precipitaţii:	0 %
Săvârşin	13 - 27	Vânt:	2 km/h
Sebiş	13 - 27	Direcţie vânt:	NNE

Soarele

Răsare: 05:58
Apune: 21:23

FAZELE LUNII

13.07 · 19.07 · 27.07 · 4.08

Azi

Temperaturile se vor situa între 16 şi 29 grade. Vântul va sufla cu 10 – 15 km/h, dinspre V-VSV.

	LUNI	MARŢI	MIERCURI	JOI
	16° 29°	17° 29°	17° 24°	16° 27°
	în mare parte senin	nori şi soare, posibil o aversă	ploaie	furtuni cu fulgere

Calendar

Biserica ortodoxă: Sf. Sfinţit Mc. Atinoghen cu cei 10 ucenici ai săi; Sf. Mc. Avudim şi Faust
Biserica greco-catolică: Sf. M Atinoghen şi cei 10 discipoli; [Sfânta Fecioară Maria, Regina Carmelului]
Biserica romano-catolică: Sf. Fc. Maria de pe Muntele Carmel.

Prognoză pentru trei zile

Temperaturile minime vor fi cuprinse între 16 şi 17 grade, iar cele maxime între 24 şi 27 grade.

Temp.minime: 16 - 17 °C
Temp.maxime: 24 - 27 °C.

JURNAL ARĂDEAN
B-dul Revoluţiei nr. 62, Arad
Auditat de BRAT
Reclamaţii difuzare: 0257.241.151

Şef departament publicitate şi departament difuzare: Cristian Sulinţan
Secretariat: 0257.212.090 (centrala), fax - 0257.212.012

Mica publicitate: 0257.210775; B-dul Revoluţiei, nr. 81
Tiparul executat la: Tipografia Inform Média Lapkiadó Kft

Redactor şef: Adriana Barbu (8416) Responsabil de număr: Gabriela Groza
Secretar general de redacţie: Gabriela Groza (8423); **Departamente: Eveniment:** Alin Gherasim (8417), Ioana Costaş (8414); Valentin Goran (8405); **Politic:** Simion Todoca (8434); **Economic:** Andreea Pintea (8415); **Social:** Diana Duţu (8413); **Sport:** Daniel Scridon (8424), Leo Sfâra (8422), Dan Lazăr (8406); **Cultură:** Eugen Rogojan.
Tehnoredactare: Ghizela Şerban (8409), Munteanu Daniel (8411).
REDACŢIE: tel. 0257.212.090 (centrala); fax 0257.212.012, 0257.228.592; e-mail: redactia.jurnalaradean@informmedia.ro, adevaruldearad@informmedia.ro, publicitate.jurnalaradean@informmedia.ro, publicitate.adevarul@informmedia.ro

Şedinţă grea pentru CJA

Nu mai puţin de nouă proiecte de hotărâre au fost retrase sau respinse prin vot la şedinţa CJA.

ARAD. Una dintre cele mai dificile şedinţe s-a consemnat vineri, 13 iulie, la Consiliul Judeţean Arad. De pe ordinea de zi au fost retrase încă înainte de şedinţă cinci proiecte de hotărâre, în timp ce alte trei au picat la vot. Au fost retrase proiecte referitoare la regulamentul serviciului public de alimentare cu apă şi canalizare, aprobarea DALI pentru reabilitarea secţiei de Cardiologie de la etajul V al Spitalului Judeţean, declanşarea exproprierilor pentru realizarea centurii de est a municipiului, asumarea drepturilor şi obligaţiilor pentru deşeuri şi însuşirea de către CJA a contractelor de delegare referitoare la staţiile care fac parte din proiectul de deşeuri.

În ceea ce priveşte proiectele care au picat la vot, unul se referă la dezlipirea unei parcele de teren din faţa Hotelului Continental, iar celelalte două la modificări ale bugetului. Ultimele două proiecte de hotărâre nu ar fi fost respinse dacă majoritatea din Consiliul Judeţean şi-ar fi făcut bine calculele. Potrivit secretarului judeţului, Silvana Lupu, pentru adoptarea hotărârilor referitoare la buget este nevoie de majoritate simplă, dar a consilierilor aleşi, nu a celor prezenţi. Practic, majoritatea avea nevoie de 17 voturi, numai că patru dintre aleşii partidelor care formează majoritatea au fost absenţi. Aşa că, deşi nu îşi doreau neapărat acest lucru, consilierii din opoziţie au reuşit, prin abţinerile lor, să „dărâme" două proiecte ale puterii. Bineînţeles că fiecare proiect a fost însoţit de dezbateri, parlamentări şi atacuri politice, cum ne-am obişnuit deja să întâlnim la fiecare şedinţă. Numai că, de această dată, rolul principal nu l-a mai avut vicepreşedintele Sergiu Bîlcea, ci preşedintele Iustin Cionca.

Au fost votate

Cu toate discuţiile şi cu toate neînţelegerile din şedinţă, au fost votate o serie de proiecte de hotărâre care vizează realizarea unui studiu de prefezabilitate pentru construirea unei noi maternităţi, taxele care vor fi percepute din anul 2019 de către Biblioteca Judeţeană, Centrul Cultural Judeţean şi Evidenţa Persoanelor, dar şi hotărâri referitoare la modificarea componenţei Consiliului Judeţean, după ce consilierul PMP Florin Rus şi-a dat demisia. Acesta a fost înlocuit de Camelia Eugenia Craivan. **JA-A.G.**

Consilierii Judeţeni, în şedinţă FOTO: JA

Echipă completă la conducerea spitalului

Toţi directorii au fost confirmaţi pe funcţie prin concurs. Fiecare a obţinut câte un mandat de trei ani.

ARAD. De săptămâna trecută, structura Comitetului Director al Spitalului Clinic Judeţean de Urgenţă Arad a fost definitivată graţie încheierii concursurilor pentru ocuparea posturilor de director medical şi director de îngrijiri. Câştigătorii celor două concursuri sunt cei care au deţinut funcţiile pe perioadă interimară: Mircea Onel, respectiv Otilia Popa.

Medic specialist hematologie, dr. Mircea Onel a obţinut nota 9,20 la proba scrisă, 9,83 la susţinerea proiectului de specialitate şi 9,95 la interviu. Cu nota finală 9,66, el şi-a asigurat fotoliul de director medical al Spitalului Judeţean pentru următorii trei ani. De menţionat că dr. Onel a ocupat această funcţie, interimar, din aprilie 2017.

După ce în trecut a activat în cadrul Spitalului Matern, asistent medical principal Otilia Popa a fost director de îngrijiri al Spitalului Medlife Genesys din Arad. A revenit la Spitalul Judeţean la sfârşitul anului 2017, iar din ianuarie 2018 a fost numită pe perioadă interimară în funcţia de director de îngrijiri al unităţii medicale. Concursul recent încheiat a confirmat-o pe funcţie. Ea a obţinut nota finală 9,59, după 9,50 la proba scrisă, 9,46 la susţinerea proiectului de specialitate şi 9,83 la interviu.

Din echipa de conducere a Spitalului Clinic Judeţean de Urgenţă Arad mai fac parte directorul financiar contabil Florina Ionescu (care, în urma concursului din septembrie 2017, a obţinut un mandat de trei ani în funcţie) şi managerul Carmen Lucuţa (numită în funcţie pentru următorii trei ani, în urma unui concurs susţinut în august 2017).

„Mă bucur că avem o echipă completă. Sper că acesta va fi un nou început" - a punctat managerul Carmen Lucuţa în cadrul unei conferinţe de presă susţinute vineri. **JA-D.D.**

Otilia Popa, Carmen Lucuţa şi Mircea Onel. Lipseşte Florina Ionescu FOTO: D.D.

Recuperat complet în câteva ore după un AVC

Şansa lui a fost să dea peste dr. Cătălin Hreniuc. Acesta l-a salvat printr-un procedeu inovator: tromboliza intravenoasă.

Medicul neurolog Cătălin Hreniuc, în centrul imaginii FOTO: DIANA DUŢU

ARAD. Aradul a devenit al nouălea oraş din ţară în care se realizează metoda trombolizei în cazul pacienţilor cu accident vascular cerebral ischemic. Până acum, această procedură se aplica la Spitalul Judeţean Arad doar în cazul pacienţilor cu infarct miocardic acut. În urmă cu aproximativ două săptămâni, însă, a avut loc premiera: dr. Cătălin Hreniuc, medic specialist neurolog, a salvat viaţa unui bărbat de 63 de ani care suferise AVC, asumându-şi opţiunea pentru tromboliză. Desigur, după ce s-a asigurat că pacientul întruneşte toate condiţiile pentru a putea beneficia de acest tratament. A fost o premieră atât pentru dr. Hreniuc, cât şi pentru Secţia Neurologie a Spitalului Clinic Judeţean de Urgenţă Arad.

Ca nou în câteva ore

„Am efectuat tromboliza împreună cu colegii de la Unitatea de Primire Urgenţe şi cu sprijinul celor de la Radiologie, cărora ţin să le mulţumesc pentru implicarea de care au dat dovadă. Îi mulţumesc în special doamnei dr. Monica Puticiu, pentru insistenţele ei de a realiza acest procedeu. Tromboliza a fost efectuată la un pacient de 63 de ani care s-a prezentat la UPU cu tulburări de vorbire, deficit motor şi cu pareză. După şase ore, pacientul a fost internat pe Secţia Neurologie cu deficitul motor complet remis şi cu stare clinică bună. Pacientul a fost externat după cinci zile, fără nicio simptomatologie neurologică. Această metodă de terapie a pacienţilor cu accident vascular cerebral ischemic se efectuează de mai mult timp în marile centre medicale din ţară şi doresc ca la Arad să devină un procedeu de rutină pentru toţi pacienţii care îndeplinesc criteriile de includere în acest tip de tratament" - a subliniat dr. Cătălin Hreniuc.

Injecţie intravenoasă

Ce presupune tromboliza? Injectarea în venă a unei substanţe numite actiliză. „Mai întâi se injectează rapid, în bolus, 10% din cantitatea calculată pentru pacient. Restul de 90% din substanţa rămasă se injectează pe parcursul unei ore, pe injectomat (o seringă specială, cu „timer", care injectează substanţa treptat). Actiliza are rolul de a distruge cheagul de sânge blocat la nivel cerebral. Atunci artera respectivă se recanalizează, sângele circulă din nou prin aceeaşi arteră şi zona se reface complet" - a explicat dr. Hreniuc.

Revenim cu o precizare importantă: tromboliza se realizează cu succes în cazul pacienţilor cu AVC ischemic acut, procedura fiind complet interzisă pacienţilor cu hemoragie cerebrală! De asemenea, este esenţial ca tromboliza să fie efectuată în maximum trei ore de la primul simptom neurologic. Altfel, există riscul ca accidentul vascular cerebral ischemic să se transforme în accident vascular cerebral hemoragic.

Timpul înseamnă viaţă!

Monica Puticiu, medic şef al Unităţii de Primire Urgenţe din cadrul Spitalului Judeţean Arad, a ţinut să transmită următorul mesaj pentru populaţie: „În cazul unui pacient cu accident vascular cerebral, timpul înseamnă viaţă! De aceea, e important să fie cunoscute simptomele accidentului vascular cerebral: vorbirea incoerentă instalată brusc, deficitul motor - adică îi «cade» o mână ori un picior - sau asimetria facială. Dacă măcar unul din aceste simptome apare sau dacă simptomele apar asociate, pacientul trebuie să ajungă de urgenţă la spital astfel încât noi să acţionăm foarte rapid, să-l încadrăm în protocol. Pentru aceasta, trebuie făcute rapid nişte investigaţii - computer tomograf, evaluare neurologică - şi, dacă se încadrează în criterii, în trei ore se administrrează medicaţia şi şansele pacientului sunt foarte mari. Tratamentul poate fi chiar miraculos dacă ne încadrăm clar în criterii. Şi acest lucru e extrem de important pentru pacient: vom avea un pacient fără deficit motor care poate să îşi desfăşoare activitatea normal, în continuare" - a punctat dr. Monica Puticiu.

DIANA DUŢU
diana.dutu@informmedia.ro

Curajul asumării

Premiera realizată la Arad nu ar fi fost posibilă fără deschiderea şi sprijinul conducerii Spitalului şi conducerii Consiliului Judeţean, care nu doar că au creat premisele, ci au şi încurajat realizarea trombolizei intravenoase la Arad. Procedeul este finanţat printr-un program naţional de sănătate, putând fi realizat de oricare dintre medicii Secţiei Neurologie a Spitalului Clinic Judeţean de Urgenţă Arad. Trebuie doar ca aceştia să aibă curajul să-şi asume această metodă - în condiţiile în care ni s-a spus că pacienţii arădeni cu AVC ischemic nu au putut beneficia până acum de tromboliză pentru că nu am avut medici neurologi curajoşi. Dr. Cătălin Hreniuc a deschis drumul...

O altă piaţă agroalimentară în zona Catedralei Vechi

Aceasta se va afla la 150 de metri de amplasamentul actualei pieţe, investiţia în amenajare ridicându-se la 5,6 milioane de lei.

ARAD. „În momentul actual, în faţa catedralei ortodoxe, există amenajată o piaţă agroalimentară. Tarabele sunt amenajate impropriu, iar spaţiul nu beneficiază de condiţii optime. Fiind o piaţă exterioară, funcţionarea pe timpul sezonului friguros este problematică şi nu sunt asigurate utilităţile necesare. Prin urmare, se doreşte mutarea pieţei agroalimentare într-un spaţiu propriu. Municipiul Arad deţine în proprietate privată un teren de 1.159 mp pe strada Ioan Rusu Şirianu nr. 6 A, teren pe care Teatrul Clasic «Ioan Slavici» deţine în proprietate două construcţii aflate în stare de degradare, dar cu o structură bună, care în momentul actual nu sunt folosite. Municipiul Arad doreşte refuncţionalizarea şi folosirea fondului actual construit şi amenajarea unei pieţe agroalimentare care să conţină spaţii de expunere - vânzare produse agroalimentare, spaţiu administrativ, grupuri sanitare şi spaţii servicii" - se arată în expunerea de motive care însoţeşte proiectul de hotărâre.

Doi ani pentru amenajare

Proiectul supus atenţiei aleşilor locali propune amenajarea pieţei agroalimentare pe strada Ioan Rusu Şirianu prin modificări şi amenajări ale construcţiilor existente pe amplasament. E vorba de două corpuri de clădire - una de tip „parter înalt" (P+E) şi una P - pentru care sunt prevăzute următoarele lucrări: combatere igrasie, consolidări structurale necesare, demolări parţiale de pereţi şi zidiri de goluri pentru realizarea unei configuraţii noi proprii funcţiunii dorite, realizarea unor case de scară separate de restul construcţiei prin elemente antifoc, realizarea de compartimentări noi, înlocuirea finisajelor exterioare, realizarea unor finisaje interioare, înlocuire tâmplărie exterioară şi interioară, înlocuirea elementelor de tinichigerie, hidroizolare şi termoizolare anvelopă exterioară, dotarea cu mobilier necesar, dotarea cu obiecte sanitare, dotarea cu cremaliere pentru facilitarea accesului persoanelor cu dizabilităţi motorii. Valoarea calculată totală a investiţiei este 5.590.628,35 de lei, finanţarea urmând a fi asigurată din fonduri ale bugetului general şi alte surse atrase în condiţiile legii. Durata de realizare a investiţiei este de 24 luni. **JA-D.D.**

Piaţă, în clădirea din stânga FOTO: FAN

Schimb de imobile

Transferul în proprietatea Municipiului Arad a clădirilor de pe strada Ioan Rusu Şirianu se va face în baza unui schimb de imobile între Municipiul Arad şi Teatrul Clasic „Ioan Slavici". Imobilele depozitului auto aparţinând Municipiului Arad (strada Dosoftei FN) se vor transfera Teatrului Clasic „Ioan Slavici", iar clădirile de pe strada Ioan Rusu Şirianu nr.6 A aparţinând Teatrului Clasic „Ioan Slavici" se vor transfera Municipiului Arad.

Se strâng poveşti despre românii emigranţi în SUA

BUCUREŞTI. O viaţă, o poveste. Iar cea de emigrant nu e niciodată uşoară, mai ales când eşti român şi secolul XX nici n-a început încă. „Emigranţii istoviţi şi schimbaţi cu totul de lunga călătorie, de tratarea mizerabilă de pe vapor şi de boala de mare, de care nu scapă nici unul, apropiindu-se de New York zăresc încă din mari depărtări clădirile zgârietoare- nori, trec pe lângă Statuia Libertăţii, cel mai grandios monument din lume - şi apoi intră în port. Vizitatorii şi emigranţii din clasa primă şi a doua debarcă îndată după ancorarea vaporului, iar mulţimea, clasa a treia, trec cu vapoare mai mici pe o insulă, ca la o depărtare de patru mile de uscat - Ellis Island". Acestea sunt câteva rânduri scrise de preotul Ioan Podea, în 1912, care emigrase în SUA să slujească într-una din bisericile româneşti de acolo.

Câţiva tineri din România au început de curând să strângă mărturii despre ţăranii români care au emigrat în America pe la 1900, pentru a realiza un documentar audio pe această temă pentru Scena9 şi Radio România Cultural. Se ştie că peste 100.000 de români au emigrat până la începerea primului război mondial. Cam o treime din ei s-au întors în ţară.

Aşa că „dacă aveţi în familie poveşti despre bunici, străbunici, părinţi, unchi, verişori care au mers la muncă în America pe la 1900, sunaţi- ne la 0752.089.450 sau 0721.475. 058 sau 0745.590.047 sau scrieţi-ne la adresa: ascultampovesti@gmail.com", este rugămintea echipei proiectului - Mara Mărăcinescu, Diana Meseşan, Claudia Câmpeanu, Bianca Rodica Karda, Roma Gavrilă, Flora Pop -, pe o transmitem mai departe. **JA-A.B.**

Scrie-le povestea străbunicilor FOTO: FAN

Contabilii, în sărbătoare

Contabilii arădeni s-au sărbătorit aşa cum se cuvine, vineri, 13 iulie, cu ocazia Zilei Naţionale a Contabilului Român.

În sărbătoare, de Ziua Naţională a Contabilului FOTO: A.P.

ARAD. 13 iulie sau Ziua Naţională a Contabilului Român, a fost marcată şi la Arad. Zeci de experţi contabili şi contabili autorizaţi au luat parte la sărbătoarea profesiei lor. Reuniţi în sala festivă a Consiliului Judeţean Arad, contabililor li s-au alăturat reprezentanţii instituţiilor arădene. De la preşedintele CJA, Iustin Cionca, vicepreşedintele CJA, Sergiu Bîlcea la primarul Gheorghe Falcă, directorul cancelariei Prefectului, Florina Vasilescu, rectorul UAV - prof. univ. dr. Ramona Lile, şef departament UVVG, conf. univ. dr. Delia David, directorul Fiscului - Marius Drăgănescu şi toţi ceilalţi reprezentanţi de instituţii publice arădene, cu toţii au transmis mesaje de felicitare pentru cei care profesează în sectorul contabilităţii.

Aniversare la 97 de ani

Prof. univ. dr. Dorel Mateş, preşedintele Corpului Experţilor Contabili şi Contabililor Autorizaţi din România - Filiala Arad, a vorbit despre ce înseamnă profesia de contabil în corelare cu dezvoltarea economiei, cât şi despre importanţa unui contabil în dezvoltarea unei afaceri. „Profesionistul contabil e «creierul financiar» din spatele fiecărei afaceri de succes. El ghidează managementul în desfăşurarea unei activităţi eficiente. Cei care ţin la viitorul propriei firme trebuie să aibă în dreapta lor un profesionist contabil. Poate că nu mai suntem ceea ce erau acum 97 de ani predecesorii noştri. Cu siguranţa evoluţia tehnologică ne-a afectat şi pe noi, dar rolul nostru este extrem de important pentru fiecare afacere. Un bun contabil aduce plus valoare firmei. În dezvoltarea societăţii contemporane, contabilul se axează mai mult pe ceea ce înseamnă analiză financiară eficientă", a punctat prof. univ. dr. Dorel Mateş. **JA-A.P.**

Topul contabililor

În contextul Zilei Naţionale a Contabilului Român au fost premiaţi şi cei care s-au evidenţiat prin rezultatele obţinute în anul 2017. Astfel, au fost premiaţi membrii CECCAR Arad în cadrul Topului local al membrilor, fiindu-le recunoscute performanţele de expertiză contabili şi de contabilitate. Nu în ultimul rând, trebuie punctat că toţi cei prezenţi au luat parte la o dezbatere tematică: „97 de ani de istorie a profesiei contabile în România la 100 de ani de la Marea Unire".

Pentru mai multe fotografii intră pe www.jurnalaradean.ro

„Oprim desfiinţarea Pieţei"

Marin Lupaş face apel la cei 8.000 de arădeni care au semnat împotriva desfiinţării Pieţei Catedralei să vină, luni, ora 15, în faţa Primăriei.

ARAD. „Mutarea pieţei nu se poate decide fără miile de arădeni care au semnat o petiţie şi fără reprezentanţii pieţarilor! Cei 14 ani de abuzuri trebuie să ia sfârşit luni", spune Marin Lupaş. Amenajarea a două clădiri de pe strada Ioan Rusu Şirianu ca piaţă agroalimentară nu este considerată o soluţie fezabilă de către consilierul local independent.

„Am propus în urmă cu un an ca administraţia locală să identifice posibile variante pentru mutarea etapizată a activităţilor desfăşurate în zona agroalimentară din Piaţa Catedralei. Spuneam atunci că avem nevoie mai întâi de consultare reală cu arădenii impactaţi de proiectele Primăriei, apoi luarea deciziilor importante. Primarul actual nu doar că nu a venit cu nişte variante, ci încearcă să impună propria voinţă în chestiuni de patrimoniu cu majoritate simplă în loc de majoritatea de 2/3, interpretând legea după cum îi convine", subliniază Marin Lupaş.

Consilierul invocă, în primul rând, mai multe probleme evidente, legate de spaţiu şi accesibilitate. Marin Lupaş susţine că spaţiul identificat de Primărie este inadecvat unui flux de circulaţie pe care îl presupune o piaţă, iar varianta forţată de primar printr-un abuz al legii în vigoare privind deciziile pe patrimoniu va duce practic la desfiinţarea pieţei.

„Ce interese sunt să nu se discute o soluţie cu oamenii din piaţă? Ce afacerişti din Arad şi poate chiar din administraţia locală vor să elibereze zona într-un mod abuziv? Transformarea pieţei agroalimentare într-un fel de aprozar înseamnă din start o mare lovitură dată unor activităţi economice care susţin sute de familii de arădeni. Vă daţi seama ce probleme de aprovizionare vor fi, accesul în acele clădiri fiind făcut doar prin strada Rusu Şirianu, una destul de îngustă. Şi nu cred că lucrurile vor sta mai bine după amenajarea unei parcări subterane în Piaţa Mare, proiect care de-altfel este din categoria himerelor povestite de ani de zile de către conducerea Primăriei. Dar până atunci, locurile de parcare şi traseele de aprovizionare vor rămâne o problemă care nu văd cum ar putea fi rezolvată. Activitatea economică va deveni din ce în ce mai neatractivă pentru arădeni, iar cu timpul nu va mai rămâne nimic", mai adaugă Lupaş.

O soluţie mai conciliantă, din punctul de vedere al lui Lupaş, ar putea fi împărţirea actualei Pieţe a Catedralei în două zone, una de agrement şi una dedicată activităţilor economice, în zona actualei hale. Propunerea sa va trebui, de asemenea, discutată cu cei din piaţă înainte de a fi implementată. **JA-A.P.**

La grădiniţa „Bambi" cu chef Urlea

ARAD. Preşcolarii Grădiniţei P.P. „Bambi" din Arad au fost vizitaţi de curând de chef Alin Urlea, tânărul arădean talentat în sculptura în fructe. Chef Alin le-a demonstrat micuţilor cum sunt sculptate fructele şi i-a învăţat şi pe ei câteva din tainele acestei arte.

Alin a fost printre cei mici, captându-le atenţia prin munca lui deosebită: sculptura în fructe. Copilaşii au fost de-a dreptul fascinaţi că fructele pot fi şi sculptate, nu doar savurate, iar chef Alin a dorit să le transmită această pasiune.

„Din floare apare fructul şi se transformă din nou în floare prin multă muncă şi pasiune", este motto-ul lui chef Alin Urlea care i-a determinat şi pe cei mici să sculpteze în lubenițe.

Alin Urlea a lucrat în Industria Ospitalităţii de 22 de ani ca chef în restaurante din Arad, iar în urmă cu 9 ani a ales partea artistică a gastronomiei. El a făcut o pasiune din sculptura în fructe. „Sculpturile se lucrează manual, petală cu petală, cu acurateţe maximă pentru a avea un aspect impecabil, pasiunea pentru detalii este primordială pentru mine. Am o echipă formată din familia mea, bine pregătită, care împreună cu mine pregătim fructe curăţate şi tăiate egal, frigărui din fructe pentru a le aşeza pe bufetul cu fructe sculptate, în aşa fel încât să le fie cât mai accesibile invitaţilor, iar ciocolata belgiană aromată şi catifelată «îmbracă» fructele proaspete pentru un răsfăţ total", a povestit pentru www.aradon.ro Alin Urlea.

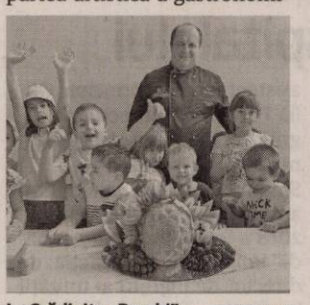

La Grădiniţa „Bambi" FOTO: FAN

Reţeta zilei

Pâine cu pui şi avocado

INGREDIENTE. 1 pâine toast, 4 linguri brânză cremă, 3 linguri smântână, 1½ pui gătit - tăiat în bucăţi mici, 1 cană brânză mozzarella rasă, sare şi piper, 1 avocado, 1 ceapă verde tocată, 1/3 ceaşcă unt topit, 3 căţei usturoi, 2 linguri pătrunjel-tocat, 2½ linguri parmezan ras.

MOD DE PREPARARE. Preîncălziţi cuptorul la 220 grade C. Aşezaţi o foaie mare de folie de aluminiu pe o tavă mare de copt. Într-un castron mediu puneţi brânză cremă şi smântâna, se amestecă cu o furculiţă doar pentru a se combina. Adăugaţi puiul tăiat, avocado, brânza mărunţită şi ceapă verde tăiată. Se amestecă până se combină uniform. Se taie pâinea în trei şi cu ajutorul unui cuţit scobeşte fiecare bucată. Umpleţi interiorul pâinii cu amestec de pui şi avocado. Apăsaţi cât de mult puteţi, astfel încât pâinea să fie umplută cu generozitate. Dar faceţi acest lucru cu atenţie sau pâinea ar putea să se fărâmiţe. Se taie fiecare bucată de pâine umplută, în felii de 2 centimetrii, apoi se pune pe tava de copt căptuşită cu folie de aluminiu. Aranjaţi-le strâns una lângă cealaltă. Într-un castron mic amestecaţi untul topit, parmezananul ras, usturoiul tocat şi patrunjelul tocat. Ungeţi de-a lungul pâinii. Împachetaţi fiecare bucată de pâine în aluminiu. Coaceţi timp de 15-18 minute, până când brânza se topeşte şi pâinea va începe să devină aurie. **Poftă bună!**

Pentru mai multe reţete intră pe www.culinar.ro

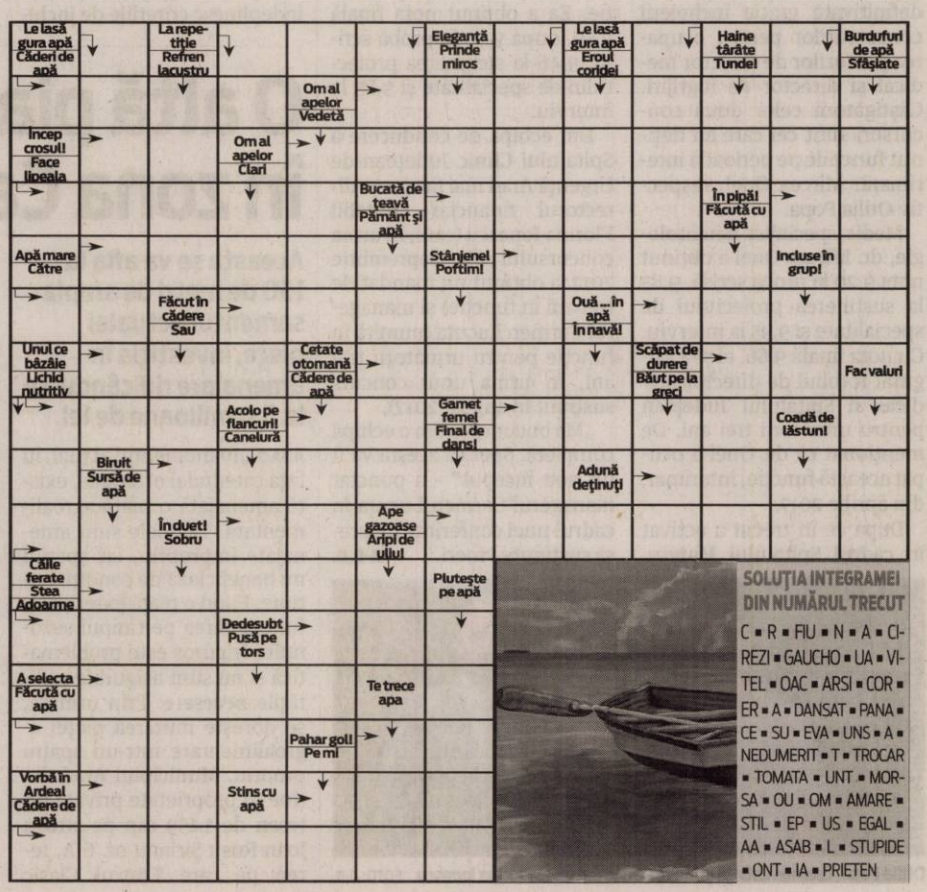

SOLUŢIA INTEGRAMEI DIN NUMĂRUL TRECUT

C ▪ R ▪ FIU ▪ N ▪ A ▪ CIREZI ▪ GAUCHO ▪ UA ▪ VITEL ▪ OAC ▪ ARSI ▪ COR ▪ ER ▪ A ▪ DANSAT ▪ PANA ▪ CE ▪ SU ▪ EVA ▪ UNS ▪ A ▪ NEDUMERIT ▪ T ▪ TROCAR ▪ TOMATA ▪ UNT ▪ MORSA ▪ OU ▪ OM ▪ AMARE ▪ STIL ▪ EP ▪ US ▪ EGAL ▪ AA ▪ ASAB ▪ L ▪ STUPIDE ▪ ONT ▪ IA ▪ PRIETEN

Muzeul arădean, cu director de la Alba Iulia

Funcţia de manager va fi ocupată de Constantin Ioan Inel, director adjunct al Muzeului Naţional al Unirii din Alba Iulia.

ARAD. A fost elucidat misterul care a planat asupra concursului de ocupare a postului de manager al Complexului Muzeal Arad (CMA), rămas liber după plecarea lui Hügel, care a demisionat pe 10 mai anul acesta. După ce câteva zile, Consiliul Judeţean Arad (în subordinea căruia se află muzeul) a refuzat să facă public numele unicului candidat la funcţia de conducere, acesta a fost publicat. Este vorba despre Constantin Ioan Ionel, director adjunct al Mizeului Naţional al Unirii, din Alba Iulia, funcţie pe care a ocupat-o un deceniu.

Cerinţele, „ca o mănuşă"

Conform anunţului de concurs publicat de Consiliul Judeţean Arad pentru proiectele de management destinate CMA, candidaţii au fost nevoiţi să aibă cel puţin cinci ani vechime în specialitatea studiilor solicitate şi minimum cinci ani experienţă în conducerea unei instituţii de cultură. De asemenea, se cerea ca cei care vor să ocupe funcţia de manager să aibă „studii superioare de lungă durată absolvite cu diplomă de licenţă sau echivalentă în domeniul de fundamental: ştiinţe umaniste şi arte, ramura de ştiinţă: istorie, domneiul de licenţă, specializarea: istorie - arheologie sau în domeniul de licenţă: studiul patrimoniului". Condiţiile i s-au potrivit lui Constantin Ioan Inel „ca o mănuşă", fiind, de altfel, singurul candidat pentru funcţie, obţinând nota 9,17 din partea comisiei de concurs.

Constantin Ioan Inel FOTO: FAN

Zeci de angajaţi

Complexul Muzeal Arad se află în subordinea Consiliului Judeţean, având la rândul său în subordine Muzeul Oraşului Lipova, Muzeul Memorial „Ioan Slavici şi Emil Monţia" Şiria, Muzeul Viei şi Vinului Ghioroc, Muzeul Memorial „Adam M. Guttenbrunn" Zăbrani şi Casa Memorială şi Colecţia „Eugenia Hagiu şi Eugen Popa" Săvârşin. În total, Muzeul arădean are 48 de angajaţi, cinci dintre aceştia ocupând funcţii de conducere, instituţia având în ultimii trei ani, în medie, venituri de 2,1 milioane de lei.

Albaiulian getbeget

Născut în Alba Iulia, Constantin Inel a absolvit studiile universitare la Facultatea de Istorie şi Arheologie din cadrul Universităţii „1 Decembrei 1918" din acelaşi oraş. De ani buni, acesta lucrează ca muzeograf în cadrul Muzeului Naţional al Unirii, din acelaşi oraş, ocupând timp de aproape un deceniu şi funcţia de director adjunct al instituţiei. JA-E.R.

Se scumpeşte cultura în Arad

Autorităţile judeţene au decis să pună diferite taxe pentru arădenii care vor să participe la evenimentele culturale.

Cât de plină va mai fi curtea Centrului Cultural Judeţean? FOTO: FAN

ARAD. Nu ne putem lăuda neapărat că instituţiile de cultură vin cu multe oferte de nerefuzat pentru arădeni. Tot aşa, nu ne putem lăuda nici cu faptul că locuitorii judeţului nostru sunt avizi după consumul de acte culturale. Cu toate acestea, un proiect lansat de ani de zile a prins la public. Este vorba despre Teatrul de Vară, implementat de câţiva ani de zile de către Centrul Cultural Judeţean Arad. Spectactolele de muzică şi teatru se desfăşoară în curtea instituţiei de pe strada George Barţiu şi umplu aproape de fiecare dată curtea respectivă. Intrarea este gratuită, iar arădenii se înghesuie de multe ori să prindă un loc, măcar în picioare. Numai că, de anul viitor, situaţia se schimbă. Centrul Cultural a cerut Consiliului Judeţean instituirea unei taxe de intrare la spectacolele Teatrului de Vară. De ce? Nu am înţeles exact. Pentru că preşedintele Consiliului Judeţean, Iustin Cionca, şi directorul Centrului Cultural, Ionel Bulbuc, s-au cam contrazis în declaraţii. Primul care a vorbit pe marginea acestui subiect a fost consilierul Marius Sulincean: „noi cerem ca spectacolele Teatrului de Vară să rămână gratuite în continuare". Cionca a explicat faptul că „ne trebuie bani pentru ca instituţiile de cultură să poată funcţiona. Taxa va fi folosită la Şcoala Populară de Arte".

Bulbuc „intră în scenă"

Sulincean a continuat dialogul şi a întrebat ce fonduri pot fi obţinute, ţinând cont de faptul că se doreşte instituirea unui bilet de 5 lei de persoană. Cionca l-a chemat pe Ionel Bulbuc să dea explicaţii, având în vedere că el conduce Centrul Cultural Judeţean. Însă, surpriză!, acesta l-a contrazis pe Cionca. „Noi nu vorbim aici din punct de vedere financiar. Vorbim de calitatea actului artistic. Dacă instituim această taxă de 5 lei, în zece ani putem aduna bani pentru dotarea Şcolii Populare de Arte", a spus Bulbuc. Sulincean a continuat să ceară lămuriri şi explicaţii privind fondurile care vor fi adunate: „Dumneavoastră cereţi doar instituirea unui bilet de intrare. Dar aţi făcut calcule? Avem estimări? Câţi bani se vor aduna? Ce se va face cu aceşti bani?". Directorul Centrului Cultural a încercat să facă un calcul ad-hoc, neexistând nicio estimare gândită până acum. „Punem o medie de 800 de spectatori pe eveniment, 5 lei taxa pentru fiecare spectator, ori 11 spectacole pe stagiune", a răspuns Bulbuc. „Încercaţi să fiţi mai concis: câţi bani pot fi adunaţi pe an?", a cerut, din nou, Sulincean. „800 ori 5 ori 11. Faceţi voi calculele", a răspuns, încolţit cumva, Ionel Bulbuc. Apoi a început să atace Guvernul care a tăiat finanţările Consiliului Judeţean, de parcă ar fi ţinut o conferinţă de presă în sediul partidului pe care îl reprezintă. Într-un final, cei din sală au făcut calculele pe care Bulbuc nu a reuşit să le facă şi s-a estimat că, anual, pot fi adunaţi cam 40.000 de lei. Ulterior, instituirea taxei a fost supusă la vot. Chiar dacă aleşii din opoziţie au votat împotrivă, hotărârea a trecut cu votul majorităţii. Aşa că, începând de anul viitor, cine vrea să participe la spectacolele Teatrului de Vară, trebuie să scoată din buzunar 5 lei. JA-A.G.

Taxă şi la Muzeu

Însă taxele noi nu se opresc aici. Şi la Muzeu va fi instituită o taxă specială. Fiecare adult va trebui să plătească 10 lei, iar elevii studenţii şi pensionarii câte 5 lei, dacă vor să vadă Tripticul „Înmormântarea lui Hristos", o lucrare de 52 de metri pătraţi, care se află în prezent în proces de restaurare. Lucrarea, realizată de pictorul Arpad Feszty, va fi introdusă în circuitul muzeului, iar arădenii vor scoate între 5 şi 10 lei pentru a o putea admira.

Absolvenţii de zece, răsplătiţi financiar

BUCUREŞTI. Ministerul Educaţiei Naţionale anunţă că şi în acest an vor răsplăti financiar absolvenţii de zece ai României. Astfel, absolvenţii de gimnaziu care au obţinut media 10 la Examenul de Evaluare Naţională a elevilor de clasa a VIII-a anul acesta vor primi câte o mie de lei fiecare, în timp ce absolvenţii de liceu care au obţinut media zece la Examenul de Bacalaureat Naţional, sesiunea iunie-iulie 2018, vor primi câte trei mii de lei fiecare.

Bani pentru cei de „zece" FOTO: FAN

În judeţul Arad, trei elevi au avut media zece la Evaluarea Naţională, în timp ce la Bacalaureat unul singur a reuşit această performanţă. La nivel naţional, vor beneficia de acest stimulent 345 de absolvenţi de gimnaziu şi 139 de absolvenţi de liceu, Ministerul Educaţiei Naţionale urmând să le ofere acestora suma totală de 762.000 lei, 345.000 lei celor de la gimnaziu, respectiv 417.000 lei celor de liceu.

Anunţând această acţiune, care se efectuează de altfel în fiecare an, de ceva vreme, Ministerul Educaţiei Naţionale nu a pierdut ocazia de a menţiona faptul că „Susţinerea copiilor şi tinerilor capabili de performanţe şcolare înalte este un obiectiv al politicilor educaţionale promovate de Guvern în acord cu Programul de Guvernare 2017-2020". JA-E.R.

Peste 200 de cadre didactice, la definitivat

Proba scrisă din cadrul examenului de definitivat în învăţământ, sesiunea 2018, va avea loc pe 18 iulie.

ARAD. În jur de 250 de cadre didactice din judeţul Arad s-au înscris la examenul de definitivat în învăţământ, proba scrisă din cadrul examenului urmând să aibă loc miercuri, 18 iulie. Dintre cei aproape 250 de candidaţi înscrişi, 16 nu au fost validaţi, din diferite motive.

La Arad, proba scrisă va fi susţinută de către candidaţi în clădirea „Ioan Slavici" a Colegiului Naţional „Vasile Goldiş", de pe Bulevardul Ştefan Augustin Doinaş numărul 33-37 (clădirea fostei Şcoli Gimnaziale Nr.4). Accesul se va face între orele 8 şi 8:45, pe baza unui act de identitate valabil. Repartizarea pe săli va fi afişată cu o zi înainte, la avizierul Colegiului Naţional „Vasile Goldiş" şi pe forumul Inspectoratului Şcolar Judeţean Arad.

Personalul didactic care nu trece de examen poate fi angajat doar pe perioadă determinată, ca profesori debutanţi, în timp ce persoanele care nici măcar nu se înscriu la examen nu pot fi încadraţi nici ca profesori debutanţi.

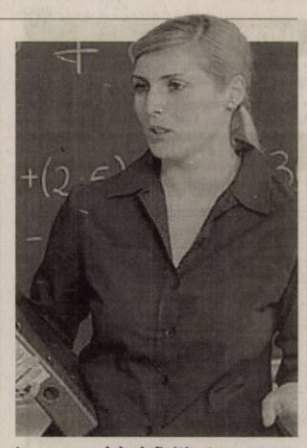

La examenul de definitivat FOTO: FAN

Rezultatele probei scrise vor fi afişate pe 24 iulie, urmând ca în aceeaşi (dar şi în următoarea) zi să fie depuse contestaţiile. Rezultatul final va fi publicat pe 27 iulie. JA-E.R.

UAV, parteneriat ştiinţific cu Algeria

Universitatea „Aurel Vlaicu" din Arad a devenit partener al unei universităţi din Africa.

ARAD. La finalul săptămânii trecute, la sediul Rectoratului UAV, a fost semnat acordul de cooperare ştiinţifică cu Universitatea Larbi Tebessi-Tebessa din Algeria. „Este o onoare să primim la universitatea noastră delegaţia universităţii din Algeria, o universitate multidisciplinară cu care, sunt convinsă, vom colabora foarte bine. Acordul semnat vizează schimburi de experienţă între studenţi, profesori şi cercetători, derularea unor proiecte comune, cooperare tehnică şi ştiinţifică în domenii cu valenţe apropiate şi colaborare pe diverse domenii educaţionale. Cred că va fi un câştig pentru ambele universităţi", a declarat rectorul UAV, prof. univ. dr. Ramona Lile.

La semnarea acordului FOTO: FAN

Delegaţia universităţii algeriene a fost condusă de rectorul prof. Fekra Said şi prorectorul pentru relaţii internaţionale prof. Salah Chenikher care au punctat, de asemenea, importanţa acestui acord de parteneriat cu universitatea arădeană şi şi-au manifestat încrederea în viitoarele colaborări cu facultăţile din cadrul UAV. Universitatea arădeană de stat a încheiat peste 40 de acorduri cu universităţi şi institute din alte state, precum şi peste 60 de acorduri Erasmus cu ţări din spaţiul UE şi non UE.

CONSILIUL JUDEŢEAN ARAD titular al proiectului "MODERNIZARE DJ 709G, INCLUSIV POD MUREŞ, PENTRU FUNCŢIUNEA DE CENTURĂ EST ARAD _ FAZA DTAC" propus a fi realizat în municipiul Arad, comuna Fântânele, comuna Vladimirescu, jud. Arad anunţă publicul interesat asupra deciziei luate în cadrul Şedinţei etapei de încadrare, în cadrul procedurii de evaluare a impactului asupra mediului, pentru proiectul menţionat mai sus. Proiectul deciziei de încadrare şi motivele care o fundamentează pot "fi consultate la sediul Agenţiei pentru Protecţia Mediului din Arad, Splaiul Mureşului, F.N., de luni până vineri, între orele 08.00 - 16.00, precum şi la următoarea adresă de internet: www.anpm.apmar.ro. Publicul interesat poate înainta comentarii/ observaţii la proiectul deciziei de încadrare în termen de 5 zile de la data publicării prezentului anunţ.

(8938)

GARSONIERE

• **A A** Achiziționez garsonieră, apartament 1 cameră, cash, ☎0746.055.126, ☎0755.483.216. 16025

• **A cumpăr** cu banii jos garsonieră, apartament 1 cameră, 0721.670.839. 61364

AP.2CAMERE-ARAD

• **A A** Achiziționez apartament 2,3,4 camere, cash, ☎0746.055.126, ☎0755.483.216. 16027

• **A cumpăr** cu plata pe loc apartament 2- 3 camere, 0742.781.651. 61363

• **Vând apartament** 2 camere, et. 3 Vlaicu, îmbunătățit, 32.000 Euro, 0752.425.210. 63681

CASE-ARAD

• **Ocazie! Vânzare** în Poltura pe Poetului casă mare, teren 5.223 mp, toate utilitățile, 130.000 Euro, negociabil, 0747.125.134. 49742

• **Vând casă** cu 2 camere, 1 hol, 1 bucătărie, 1 baie, suprafața 96 mp, curte și grădină-suprafața 611 mp cu 2 laturi stradale (suprafața totală 707 mp), cadastru, intabulare, gaz, apă, zona Șega Arad, preț negociabil, 0726.323.175. 64748

• **Vând casă** str. Independenței, lângă terenul de fotbal, cartierul Bujac. Informații: 0751.354.376. 63379

• **Vând casă** 2 camere, bucătărie, baie, hol, încălzire pe gaz, curte, grădină, suprafață totală 190 mp, Arad, str. Poetului, preț la vedere. Informații telefon 0740.842.893. 60783

TERENURI JUDET

• **Vând grădină** intravilan în Curtici 900 mp cu gard, curent, fântână, magazie, pomi, rulotă, 12.000 Euro, negociabil, ☎0752.425.210. 63682

IMOBILE CHIRII

• **Închiriez cameră,** bucătărie, baie, intrare separată, 0725.045.433. 61348

• **Închiriez garsonieră,** confort 1, zona 300, Micălaca, utilat. Telefon 0746.193.808. 61349

OFERTE LOCURI DE MUNCA

• **Angajăm șoferi** cat. B pe camionetă 3,5T pentru comunitate, 0744.531.882.

• **Angajăm bucătar;** recepționer (poate fi bărbat pensionar); femeie bucătărie; ospătar, 0743.574.829.

• **Angajăm bucătar,** ajutor bucătar hotel zona Intim. Tel. 0740.837.555.

• **Angajăm confecționere.** Oferim salariu motivant, tichete de masă, transport, ☎0742.356.836.

• **Angajăm infirmiere** pentru cămine de bătrâni, Gai și Micălaca, 0743.072.755. 59707

• **Angajăm muncitori** calificați și necalificați, buldoexcavatorist. Tel. 0744.511.701, 0745.389.770.

• **Angajăm responsabil** de producție-textile/ inginer textile, vorbitor de limba franceză, ☎0742.356.836.

• **Angajez șofer,** brutar, ambalator pâine, vânzătoare Piața Fortuna, Aradul- Nou, ☎0746.354.358.

• **Caut lăcătuș** confecții metalice și sudor cu program flexibil, indiferent de vârstă (inclusiv pensionari), 0745.870.290.

• **Firmă germană** angajează ajutor magazioner și montator subansamble. Program lucru într-un singur schimb. Interviul la sediul firmei: Arad, Zona Industrială Vest, str. IV, nr.10, luni- vineri, între orele 8- 16. Tel. 0723.301.575. 62912

• **Firmă serioasă** din Arad, angajăm lucrător întreținere cu aptitudini dezvoltate de electrician instalații hale, spații comerciale și apartamente. Avantaj deținere carnet de conducere cat. B. Telefon: 0726.244.074.

• **Magazin vopsele** auto industriale angajăm preparator vopsele cu gestiune, 0733.685.512.

ANGAJĂM:
■ **STIVUITORIST** și **MANIPULANT MARFĂ** pentru depozit alimentar;
■ **ȘOFER** posesor de carnet de conducere categoria C si E.
OFERIM SALAR MOTIVANT.
Pentru detalii, sunați la: ☎ **0725.896.819** sau transmiteți CV-ul dvs. la adresa: **office@mauriziaro.ro** (8870 - H 59678)

FIRMĂ DE SECURITATE ANGAJEAZĂ:
AGENȚI DE SECURITATE
FEMEI și BĂRBAȚI, program de lucru 12/24, 12/48.
Oferim tichete de masă < 15 lei> pe tură și toate sporurile conform legii, asigurăm transport la locul de muncă.
Informații la tel. **0257/287-792**, sau pe strada **NELU ARISTIDE DRAGOMIR NR. 28.** (8908)

Societate de distribuție ANGAJEAZĂ:
■ **operator date**
■ **șofer distribuție** - *cat B*
■ **șofer distribuție** - *cat C*
Oferim: *salar atractiv* + *bonuri de masă*
CV urile se trimit la adresa: *office@panebo.ro*

Firma germana
JÜRGEN SCHLÖSSER ARMATUREN SRL
angajeaza
ajutor magazioner și montator subansamble
Interviul la sediul firmei din Arad, Zona Industriala Vest, str. IV, nr. 10, luni-vineri, între orele 8 – 16.
Se asigura transportul din zona **Podgoria – UTA – Vlaicu.**
Relatii la tel. **0723.301.575.** (8919 - H 62922)

Căutăm colege
Vânzătoare
Oferim:
condiții bune de muncă, salariu motivant, loc de muncă stabil, tichete de masă, bonusuri lunare în funcție de vânzări
Fii AGIL, la inițiativă și interesează-te acum telefonic la: 0728285135
(8917 - H 61367)

SC PAB ROMANIA SRL
angajează **BUCĂTAR CU EXPERIENȚĂ.**
Informații la telefon: **0749 – 092 682,** între orele **09.00 – 17.00.** (8918 - H 62920)

ELNET SECURITY angajează urgent
AGENȚI DE PAZĂ
☎ **0735.188.865**
(barbati, femei) pentru obiectiv industial Leoni Arad, program de lucru în ture: 12/24, 12/48.
Salariu net **8 lei/ora** și **transport gratuit.**

S.C. GREENWEEE INTERNAȚIONAL S.A.
angajează pentru punctul său de lucru din *Arad, str. Câmpul Liniștii, nr. 1*
MANIPULANT MĂRFURI
CV-urile se vor trimite la numărul de fax **0338.100.604** sau la adresa de email **Robert.don@greenweee.ro**
Se pot depune si personal, la sediul din Câmpul Linistii, de luni până vineri, între orele 8:30 -17:00. Mai multe informații se pot obține la numărul de telefon **0756.164.218** sau la numărul **0727.777.877** (8914)

Ministerul Finanțelor Publice. Agenția Națională de Administrare Fiscală. Direcția Generală Regională a Finanțelor Publice - Timișoara. Administrația Județeană a Finanțelor Publice Arad. Serviciul Colectare și Executare Silită Persoane Juridice. Dosar de executare nr. 8889. Nr. ARG-DEJ-65779/04.07.2018. Anunț privind vânzarea pentru bunuri imobile/ Ansamblu de bunuri imobile/ mobile. În temeiul prevederilor art. 250, alin. (2) din Legea nr. 207/2015 privind Codul de Procedură Fiscală, cu modificările și completările ulterioare, vă facem cunoscut că, în ziua de 07, luna August, ora 15.00, anul 2018, în localitatea Arad, str. B-dul. Revoluției, nr. 77, et. 2, cam. 35, se vor vinde la licitație, următoarele bunuri imobile/ mobile, proprietate a debitorului SC ALPHA TAF COMPANY SRL, cu sediul în Mun. Arad, str. Nicola Alexici, nr. 9, CUI 15027624, licitația I: - Construcție cu destinație Spațiu Comercial, teren în proprietatea statului, situată în loc. Arad, str. Nicola Alexici, nr. 9, jud. Arad, în suprafață de 149 mp, conform CF 312587 Arad, cad: C1, nr.1695/b/1, preț de evaluare/ de pornire al licitației 158.946 lei (exclusiv TVA *), grevate de următoarele drepturi reale și privilegii, după caz: Creditori: ANAF - DGRFP Timișoara, Administrația Județeană a Finanțelor Publice Arad. Sarcini: Ipotecă legală. - Mașină combinată universală Bernardo CWM 250 TOP, Circular cu masă de 450 x 1000 mm, Freză orizontală și debitare cu lățimea de 250 mm și grosimea de 250 x 200 mm, din anul 2015, monofazică, preț de evaluare/ de pornire al licitației 9.780 lei (exclusiv TVA), grevate de următoarele drepturi reale și privilegii, după caz: Creditori: ANAF - DGRFP Timișoara, Administrația Județeană a Finanțelor Publice Arad. Sarcini: Drept de gaj. *) În conformitate cu prevederile Titlului VII din Legea nr. 227/2015 privind Codul Fiscal, cu modificările și completările ulterioare, operațiunea este taxabilă, cota de TVA 19%. Invităm pe cei care pretind vreun drept asupra acestor bunuri să înștiințeze despre aceasta organul de executare, înainte de data stabilită pentru vânzare. Cei interesați în cumpărarea bunurilor sunt invitați să se prezinte la termenul de vânzare, la locul fixat în acest scop și până la acel termen să prezinte oferte de cumpărare. Pentru participarea la licitație ofertanții depun, cu cel puțin o zi înainte de data licitației, următoarele documente: a) oferta de cumpărare; b) dovada plății taxei de participare sau a constituirii garanției sub forma scrisorii de garanție, reprezentând 10% din prețul de pornire a licitației. Plata taxei se va efectua în contul IBAN RO94TREZ 0215067XXX022241, beneficiar Direcția Generală Regională a Finanțelor Publice Timișoara - Administrația Județeană a Finanțelor Publice Arad, cod de identificare fiscală 3519933, deschis la Trezoreria Operativă Municipiul Arad; c) împuternicirea persoanei care îl reprezintă pe ofertant; d) pentru persoanele juridice române, copie de pe certificatul unic de înregistrare eliberat de Oficiul Registrului Comerțului; e) pentru persoanele juridice străine, actul de înmatriculare tradus în limba română; f) pentru persoanele fizice române, copie de pe actul de identitate; g) pentru persoanele fizice străine, copie de pe actul de identitate/ pașaport; h) declarația pe proprie răspundere a ofertantului prin care certifică faptul că nu este persoană interpusă cu debitorul. Cumpărătorului îi revine obligația de a respecta prevederile legale speciale, cum ar fi obligațiile de mediu, obligațiile de conservare a patrimoniului național sau altele asemenea, respectiv: -. Alte informații de interes pentru cumpărător, după caz: -. Pentru informații suplimentare, vă puteți adresa la sediul nostru sau la numărul de telefon 0257.202739. (8931 - H 64448)

Ministerul Finanțelor Publice. Agenția Națională de Administrare Fiscală. Direcția Generală Executări Silite Cazuri Speciale. Direcția Operativă de Executare Silită. Serviciul Executări Silite Cazuri Speciale Regional Timișoara. Dosar de executare nr. 3796/100/2014 (1990/2017). Nr. A_ETM-3175 din 06.07.2018. Anunț privind vânzarea bunurilor mobile. În temeiul prevederilor art. 250, alin. (2) din Legea nr. 207/2015 privind Codul de Procedură Fiscală, cu modificările și completările ulterioare, vă facem cunoscut că, în ziua de 25, luna iulie, ora 14:00, anul 2018, la sediul D.G.R.F.P. Timișoara - Direcția Operativă de Executare Silită - Serviciul Executări Silite Cazuri Speciale Regional Timișoara din Str. Gheorghe Lazăr nr. 9 B, cam. 613, se vor vinde la licitație următoarele bunuri mobile, proprietate a debitorului BOCICA BOGDAN IOAN. Licitația a II-a: Denumirea bunului mobil. Descriere sumară, Drepturile reale și privilegiile care grevează bunurile, dacă este cazul, Prețul de pornire al licitației, exclusiv TVA, Cota TVA/ neimpozabil/ scutit: 1. Autoturism marca Volkswagen tip Passat, caroseria AA Berlina, serie șasiu WVWZZZ3CZ6PO27244, an 2006, culoare gri, neconservat, combustibil motorină, cilindree 1968 cmc, putere 103 kW, nr. circulație AR 19 BBI, A.N.A.F. - drept de gaj, 10.538 lei, Neimpozabil; 2. Telefon mobil marca Apple iPhone 5S IMEI 35 882805 342953 8 alb capacitate 12.8GB, versiune 7.1 (11D167), model ME434B/A, nr. serie F17LWGCUFFGC, A.N.A.F. - drept de gaj, 249 lei, Neimpozabil; Invităm pe cei care pretind vreun drept asupra acestor bunuri să înștiințeze despre aceasta organul de executare, înainte de data stabilită pentru vânzare. Cei interesați în cumpărarea bunurilor sunt invitați să se prezinte la termenul de vânzare, la locul fixat în acest scop și până la acel termen să prezinte oferte de cumpărare. Pentru participarea la licitație ofertanții depun, cu cel puțin o zi înainte de data licitației (24.07.2018), următoarele documente: a) oferta de cumpărare; b) dovada plății taxei de participare sau a constituirii garanției sub forma scrisorii de garanție, reprezentând 10% din prețul de pornire a licitației. Plata taxei se va efectua în contul IBAN RO38TREZ621500530X022575, beneficiar Direcția Generală Regională a Finanțelor Publice Timișoara, cod de identificare fiscală 4358053, deschis la Trezoreria Municipiului Timișoara; c) împuternicirea persoanei care îl reprezintă pe ofertant (prin procură specială autentificată); d) pentru persoanele juridice române, copie de pe certificatul unic de înregistrare eliberat de Oficiul Registrului Comerțului; e) pentru persoanele juridice străine, actul de înmatriculare tradus în limba română; f) pentru persoanele fizice române, copie de pe actul de identitate; g) pentru persoanele fizice străine, copie de pe actul de identitate/ pașaport; h) declarația pe proprie răspundere a ofertantului prin care certifică faptul că nu este persoană interpusă cu debitorul BOCICA BOGDAN IOAN. Cumpărătorului îi revine obligația de a respecta prevederile legale speciale, cum ar fi obligațiile de mediu, obligațiile de conservare a patrimoniului național sau altele asemenea, respectiv: ... Alte informații de interes pentru cumpărător, după caz: - Autoturismul nu mai funcționează de mai mulți ani, cu km la bord necunoscuți, baterie acumulator fără curent, nu s-a putut verifica funcționalitatea. Pentru informații suplimentare vă puteți adresa la sediul nostru D.G.R.F.P. Timișoara - Direcția Operativă de Executare Silită – Serviciul Executări Silite Cazuri Speciale Regional Timișoara din Str. Gheorghe Lazăr nr. 9 B, cam. 613 sau la numărul de telefon 0256.200178. (8934)

„Partener de prim-plan" pentru Franţa

Ambasadoarea Franţei la Bucureşti, Michele Ramis a subliniat că Franţa are nevoie de „o Europă care protejează cetăţenii".

Ziua Franţei sărbătorită cu fast FOTO: FAN

PARIS/BUCUREŞTI. Diplomatul a vorbit despre apropierea între culturile şi limbile română şi franceză, menţionându-i, în acest sens, pe Enescu, Cioran, Eliade, Brâncuşi, Eugene Ionesco sau Anna de Noailles."În cadrul mandatului încredinţat de preşedintele Republicii Franceze, Emmanuel Macron, mă străduiesc, cu energie şi convingere, să duc mai departe această relaţie franco-română. Vizita preşedintelui Republicii Franceze la Bucureşti, pe 24 august 2017, una dintre primele sale deplasări într-o ţară membră a Uniunii Europene, a dat un nou impuls relaţiei noastre", a punctat ea.

Ramis a adăugat că anul acesta este sărbătorită cea de-a zecea aniversare a parteneriatului România-Franţa. De asemenea, ea a evidenţiat că, la finalul lunii noiembrie, va fi deschis Sezonul Franţa-România, odată cu vizita preşedintelui român la Paris.

„Ţările noastre acţionează umăr la umăr pentru a construi o Europă capabilă să facă faţă unor noi provocări. Preşedintele Emmanuel Macron est promotorul unui proiect ambiţios ce urmăreşte să-i facă pe cetăţenii noştri să redevină 'fermecaţi' de ideea europeană, în aceste vremuri tulburi în care Uniunea Europeană este supusă unor factori de criză interni şi externi. Avem nevoie de o Europă care protejează cetăţenii şi este capabilă să răspundă acestor provocări", a afirmat Ramis.

„Vedem în România un partener de prim-plan pentru a duce mai departe acest proiect. Salut spiritul european al poporului român, deoarece a ştiut să reziste naţionalismului şi euroscepticismului care, din păcate, se dezvoltă pe continent. Şi salut, de asemenea, munca noastră comună cu autorităţile române pentru a face să avanseze Europa în fiecare zi, fie că vorbim despre consultările europene sau de progrese marcante, precum revizuirea regimului lucrătorilor detaşaţi", a adăugat Ramis.

Diplomatul a amintit şi de Preşedinţia română a Consiliului Uniunii Europene, în primul semestru 2019, moment în care ţara noastră "va avea de condus dezbateri importante".

„Ea va oferi României posibilitatea de a contribui la discuţia privitoare la viitorul Europei, în cadrul căreia summitul de la Sibiu, din 9 mai va constitui o etapă crucială", a menţionat Ramis.

Aceasta a vorbit despre succesul Preşedinţiei române, anul viitor, „în direcţia unei Europe a convergenţei, protectoare, mai puternică în lume şi bazată pe valori comune".

„Aceste valori comune reprezintă fundamentul unităţii europene, iar în relaţiile noastre cu România, precum şi cu ceilalţi parteneri, încurajăm toate eforturile ce vizează păstrarea şi apărarea acestor valori, printre care statul de drept şi independenţa justiţiei ocupă un loc central", a mai spus Ramis.

Ea a afirmat că România are „una din cele mai dinamice economii din Uniunea Europeană". „Întreprinderile noastre cred în potenţialul său. Ele au nevoie, în mod natural, de un mediu stabil şi previzibil pentru a continua să investească şi să creeze locuri de muncă", a afirmat Michele Ramis. **SURSA: AGERPRES**

Numar record de civili ucişi în Afganistan

KABUL. Afganistanul a înregistrat cel mai ridicat bilanţ al deceselor în rândul civililor în primul semestru din 2018, în ciuda celor trei zile de armistiţiu din iunie, a anunţat duminică ONU, potrivit AFP.

Cu 1.692 de civili ucişi, jumătate dintre ei în atentate atribuite grupării jihadiste Stat Islamic, între 1 ianuarie şi 30 iunie, această perioadă s-a dovedit cea mai sângeroasă de când ONU a început să contabilizeze victimele civile în urmă cu zece ani.

În total în această perioadă a fost înregistrat un număr de 5.122 de morţi şi răniţi printre civili, a precizat Misiunea de Asistenţă a Naţiunilor Unite în Afganistan (UNAMA).

Capitala, Kabul, şi provincia Nangarhar, în est, au fost cele mai mai afectate, inclusiv în timpul armistiţiului din care Stat Islamic a fost exclus.

SURSA: AGERPRES

1.692 de civili ucişi în primul semestru FOTO: FAN

Trump încalcă protocolul

LONDRA. Preşedintele american Donald Trump pare să fi încălcat protocolul regal făcând publică discuţia sa privată cu regina Elisabeta a II-a care, potrivit liderului de la Casa Albă, consideră că Brexit-ul este „o problemă foarte complexă", într-un interviu pentru presa britanică

Preşedintele american, care a provocat deja nemulţumirea autorităţilor în timpul vizitei sale de patru zile în Marea Britanie criticând-o pe şefa guvernului, Theresa May, pentru modul în care a gestionat Brexit-ul, s-a întâlnit vineri cu regina la Castelul Windsor.

El i-a spus apoi comentatorului de televiziune Piers Morgan că a discutat cu regina chestiunea sensibilă a ieşirii Marii Britanii din Uniunea Europeană.

„Ea a spus - şi are dreptate - că este o problemă foarte complexă, cred că nimeni nu îşi imagina cât de complexă va fi. Toată lumea a crezut că va fi aşa: ‚A, e simplu, aderăm sau nu aderăm, sau să vedem ce se va întâmpla'", a declarat el, conform unui interviu apărut în publicaţia Mail on Sunday.

Alături de Regină FOTO: FAN

SCP EXPERT SPRL
practicieni în insolvenţă

EXPERT SPRL, lichidator judiciar al **SC BODIMAR IMPEX SRL, dosar 7112/108/2010**, vinde cf. Legii 85/2006 prin licitatie publica, cu strigare:

Imobil situat in Arad, str.Ardealului nr.2 inscris in 301959 (provenit din conversia pe hartie a CF 4829 Arad) top 112/a. 111/b.2, 94-98.114/1/1/, compus din teren 8.646 mp si constructii la pretul de pornire de 240.000 Euro. TVA conform Cod fiscal.

Caietul de sarcini al imobilului este disponibil la sediul lichidatorului judiciar la pretul de 1.000 lei + TVA, nerambursabili.

Licitatia va avea loc in data 15 august 2018, ora 12,00 la sediul lichidatorului din Arad, str.D.Bolintineanu, nr.5, jud.Arad.

In caz de neadjudecare licitatia se reia in data de **29 august si 12 septembrie 2018**, in acelasi loc, la aceeasi ora si in aceleasi conditii.

Garantia pentru inscrierea in licitatie este de 10% din valoarea de pornire (fara TVA). Inscrierile si achitarea garantiei se pot efectua pana in ziua licitatiei, ora 11.00.

Relatii la tel. 0257-259740 dna Anghel Dana sau zilnic intre orele 9,30 – 16,00 la sediul societatii lichidatorului judiciar, precum si pe e-mail la office@expertarad.ro. (8937 - H 64457)

Soldaţi dispăruţi în ambuscadă

MAIDUGURI. În total, 23 de soldaţi nigerieni sunt daţi dispăruţi după ce au căzut într-o ambuscadă a grupării jihadiste Boko Haram în nord-estul ţării, au anunţat sâmbătă surse militare şi apropiate milităţilor proguvernamentale. „Nu avem nicio veste despre 23 de persoane. Dintre acestea, cinci sunt ofiţeri şi 18 soldaţi", a declarat un ofiţer la Maiduguri, capitala statului Borno.

Numere de telefon Publicitate Jurnal Arădean: mică: 0257/210.775; mare: 0257/280.904

CABINET INDIVIDUAL DE INSOLVENŢĂ BERARIU ALIN IOAN
lichidator judiciar al CASAROM ARAD S.R.L.

VINDE DE URGENŢĂ PRIN LICITAŢIE PUBLICĂ ÎN CONDIŢIILE PREVĂZUTE DE ART.156 ALIN. 4 DIN LEGEA NR.85/2014 şi a Regulamentului de vânzare aprobat prin Incheierea Civilă nr.11 din 17.01.2018 a Tribunalului Arad , URMĂTOARELE ACTIVE :

Un numar de 3 parcele de teren intravilan cu categoria de folosinta „curti-constructii" (299 mp)

-parcela lot 22 in suprafata de 71 m.p (Arad, zona Subcetate), inscrisa in CF nr.318101, nr.cad.318101, cu pret de pornire la licitatie de 745,6 euro + TVA (echivalentul in lei la cursul BNR de la data facturarii platii)

-parcela lot 23 in suprafata de 69 m.p (Arad, zona Subcetate), inscrisa in CF nr.318102, nr.cad.318102, cu pret de pornire la licitatie de 724,8 euro + TVA (echivalentul in lei la cursul BNR de la data facturarii platii)

-parcela lot 24 in suprafata de 159 m.p (Arad, zona Subcetate), inscrisa in CF nr.318103, nr.cad.318103, cu pret de pornire la licitatie de 1.669,6 euro + TVA (echivalentul in lei la cursul BNR de la data facturarii platii)

Valoarea totală a acestor terenuri identificate în patrimoniul debitoarei este de 3.140 euro + TVA.

TVA aplicabil conform Codului Fiscal.

Licitaţia se ţine în data de 18.07.2018 orele 14.00 la sediul lichidatorului judiciar din Arad, str. Episcop Roman Ciorogariu, nr.185, bl.68/C, sc.C, et.1, Ap.4, Jud.Arad.

În caz de neadjudecare licitaţia se va repeta, în aceleaşi condiţii, în data de 25.07.2018 la ora 14.00

Înscrierea la licitaţie se face până în data de 17.07.2018 la ora 14:00 , respectiv în data de 24.07.2018 la ora 14:00 .

Cei care doresc să participe la licitaţie trebuie să achite garanţia de participare, care este 10% din valoarea bunului/bunurilor, precum si sa achizitioneze caietul de sarcini si regulamentul de licitatie de la lichidatorul judiciar.

Informaţii privind condiţiile de participare la licitaţii se pot obţine la sediul lichidatorului judiciar din Arad, str. Episcop Roman Ciorogariu, nr.185, bl.68/C, sc.C, et.1, Ap.4, Jud.Arad.

Tel.0755.121484, FAX: 0357422.441, E-mail: berariu.alin@yahoo.com (8932 - H 64121)

Referitor la dosar insolvenţă nr.4379/108/2014 de pe rolul Tribunalului Arad
CABINET INDIVIDUAL DE INSOLVENŢĂ BERARIU ALIN IOAN
lichidator judiciar al CASAROM ARAD S.R.L.,

cu sediul în Arad, B-dul Decebal, nr.2, CAM.212, jud.Arad,

VINDE PRIN NEGOCIERE DIRECTĂ, ÎN CONDIŢIILE PREVĂZUTE DE art. 156 din Legea nr. 85/2014 şi a Regulamentului de vânzare aprobat prin Incheierea Civilă nr.11 din 17.01.2018 a Tribunalului Arad, URMĂTOARELE ACTIVE :

teren intravilan în suprafaţă totală de 7.357 m.p.(DRUM/CALE DE ACCES) situat în zona teritoriala a mun.Arad"(zona Subcetate, str.Diogene), compus din: teren intravilan, categoria de folosinţă curţi construcţii, suprafata din acte: 7.357 mp.(DRUM/CALE DE ACCES), înscris în CF 305800 Arad, CAD: 10034 Top: 219/1/1/1; 219/2-219/6; 219/7/1; 219/7/3-6/2-219/7/1; 219/7/3-6/5; 219/8-219/63/3/29, cu preţ de pornire la licitaţie : 35.000 euro + TVA, Dreptul de proprietate este grevat de dreptul de trecere (servitute de trecere) şi construcţiile edificate pe teren.

Preţul total de pornire la şedinţa de negociere directă al imobilului : 35.000 euro + TVA.

PREŢUL DE PORNIRE a terenului mai sus menţionat, se va achita în echivalent lei la la cursul BNR de la data facturarii.

Şedinţa de negociere directă se ţine în data de 18.07.2018 orele 15 la sediul lichidatorului judiciar din Arad, str. Episcop Roman Ciorogariu, nr.185, bl.68/C, sc.C, et.1, Ap.4, Jud.Arad.

Înscrierea la şedinţa de negociere directă şi achitarea garanţiei de participare precum şi achiziţionarea caietului de sarcini şi a regulamentului şedinţei de negociere directă se face până în data de 17.07.2018 la ora 15.

Cei care doresc să participe la şedinţa de negociere directă trebuie să achite garanţia de participare, care este 10% din valoarea bunului/bunurilor, aceştia trebuind să achiziţioneze şi caietul de sarcini şi regulamentul şedinţei de negociere directă aferent bunului valorificat de lichidatorul judiciar la şedinţa de negociere directă, în caz contrar neputând participa la şedinţa de negociere directă.

Toţi cei care pretind vreun drept asupra imobilului au obligaţia de a anunţa lichidatorul judiciar înainte de data stabilită pentru vânzare, în termenele şi sub sancţiunile prevăzute de lege.

Informaţii privind condiţiile de participare la şedinţa de negociere directă, conturile în care se poate achita garanţia de participare la şedinţa de negociere directă şi informaţii pentru obţinerea materialelor necesare participării la şedinţa de negociere directă, se pot obţine la sediul lichidatorului judiciar din Arad, str. Episcop Roman Ciorogariu, nr.185, bl.68/C, sc.C, et.1, Ap.4, Jud.Arad.

Tel. 0755.121484, FAX: 0357422.441, E-mail: berariu.alin@yahoo.com (8933 - H 64122)

JURNAL ARĂDEAN

SMURD Nădlac a fost suspendat pentru reparaţii

Activitatea serviciului SMURD de la Nădlac a fost suspendată, momentan, autospeciala fiind implicată pe 9 iulie într-un accident.

NĂDLAC. Nădlăcanii au rămas fără SMURD, cel puțin pentru moment. Anunțul a fost făcut de primarul Nădlacului, Ioan Radu Mărginean, pe o rețea de socializare după ce se vehiculase posibilitatea ca serviciul SMURD să fie chiar desființat din Nădlac.

„Serviciul SMURD nu a fost desființat ci a fost suspendat deoarece ambulanța SMURD a fost implicată într-un accident rutier și trebuie reparată. Serviciul de ambulantă peste tot în județ în afară de Nădlac și Vinga, este un serviciu gratuit și nu este asigurat de către primării. Primăria a încercat sa transfere personalul SMURD Nădlac la ISU Arad, din păcate fară rezultat.

SMURD Nădlac intervine și în Pecica, Semlac, Șeitin, Peregu Mare și autostrada (48% din intervenții nu sunt în Nădlac). Aceste localități nu plătesc pentru serviciul SMURD Nădlac dar beneficiază de acest serviciu. Doar noi, nădlăcanii, plătim SMURD-ul, deși acest serviciu trebuia sa fie gratuit de la bun început de când s-a înființat în anul 2009.

Primăria Nădlac va trebui să plătească anual 1.300.000 lei (salarii, întreținere, reparații și combustibil), pentru acest serviciu deși acesta ar trebui sa fie gratuit.

Serviciul SMURD a fost bugetat doar până la începutul lunii septembrie la fel cum sunt bugetate și celelalte servicii din primărie. Primăria funcționează în prezent cu un buget de 70% deoarece anul acesta bugetul este mai mic cu 3 milioane lei față de anul trecut. Primăria și Consiliul local încearcă să găsească soluții pentru rezolvarea acestor probleme", a spus primarul.

În această situația, dacă adminsitrația locală din Nădlac nu va reuși să găsească resurse financiare pentru a susține în continuare SMURD-ul, atunci serviciul va fi desființat.

În reparaţii FOTO: FAN

Palatul Administrativ FOTO: FAN

A renunţat doar temporar la Palatul Administrativ

O nouă acţiune în justiţie va fi deschisă pentru clarificarea situaţiei juridice a clădirii.

ARAD. Într-un răspuns transmis, vineri, la solicitarea Jurnal Arădean și Aradon, prefectul Florentina Horgea arată că își menține intenția de a reglementa situația juridică a clădirii în care își au sediile Primăria și Prefectura, iar asta s-ar putea face doar printr-o acțiune în justiție. Mai mult, Horgea susține că, în trecut, Primăria a fost de acord cu un proces.

„Intenția de a reglementa situația juridică a Palatului Administrativ există. Așa cum am explicat și în conferințele de presă pe această temă, la care a fost invitată și publicația dvs., stabilirea apartenenței imobilului nu a putut fi clarificată pe cale administrativă, în pofida demersurilor efectuate în acest sens de Instituția Prefectului - Județul Arad și de Primăria Municipiului Arad pe parcursul anilor anteriori, cele două instituții fiind însă de acord că singura modalitate prin care se poate reglementa situația juridică a imobilului «Palat Administrativ» este pe calea unei acțiuni în justiție, ținând seama de faptul că, la ora actuală, există două hotărâri de guvern care statuează cu privire la dreptul de proprietate asupra acestei clădiri", afirmă prefectul.

Vrea dialog

Florentina Horgea afirmă că o nouă acțiune va fi inițiată doar în momentul în care va putea avea un dialog cu Primăria, pe care o acuză că a politizat subiectul.

„Așa cum am subliniat și în întâlnirile cu reprezentanții mass-media, situația se va putea reglementa doar în momentul în care va fi posibil un dialog coerent pe această temă și nu exhibarea unor patimi inutile, valorificate inclusiv politic", arată prefectul, care, în finalul răspunsului transmis redacției, dă asigurări că „la momentul oportun" va face publică orice inițiativă pe acest subiect.

Anunţul

În 25 iunie, Prefectura Arad anunța că a deschis o acțiune în instanță pentru ca statul să obțină dreptul de proprietate și administrare asupra Palatului Administrativ, monument istoric și de arhitectură. Clădirea este ocupată în cea mai mare parte de Primărie, care și-a avut sediul acolo încă de la inaugurarea imobilului. O aripă a imobilului este ocupată însă de Prefectură.

Florentina Horgea spunea că există documente care atribuie dreptul de proprietate atât statului român cât municipiului Arad: „Intenția noastră, a Instituției Prefectului - Județul Arad, este aceea de a clarifica situația dublei înregistrări a imobilului în care atât noi, cât și Primăria Municipiului Arad ne desfășurăm activitatea, aceasta fiind singura cale prin care proprietatea Palatului Administrativ se poate reglementa. La ora actuală, imobilul este proprietatea statului român în baza Decretului-Lege nr. 30 din 1990, iar Municipiul Arad este proprietarul aceluiași imobil în baza H.G. nr. 976 din 2002, privind atestarea domeniului public al Județului și al Municipiului Arad".

Reacţia

La câteva ore după anunț, primarul Gheorghe Falcă a reacționat într-o conferință de presă, acuzând că se încearcă „naționalizarea" clădirii. „Suntem surprinși de decizia Guvernului de a ne târî în instanță cu intenția de a transfera Primăria Municipiului Arad în domeniul public de interes național. Pentru noi este un șoc. Această instituție datează de zeci și zeci de ani. Totdeauna a fost considerată de cetățeni simbolul numărul unu al orașului, iar azi să vii să ceri naționalizarea acestei clădiri este o decizie șocantă care arată modul în care astăzi se guvernează la București", a spus Falcă. Au existat și alte reacții virulente din partea unor demnitari sau politicieni, însă și arădenii au fost critici pe rețelele de socializare.

Prefectura s-a răzgândit

Pe fondul numeroaselor reacții publice defavorabile prefectului, după numai două zile, Florentina Horgea a anunțat că renunță la acțiunea promovată în instanță. „În ultimele 24 de ore am asistat la o avalanșă de dezinformări în spațiul public, cu privire la intenția noastră de a soluționa, din punct de vedere legal, situația Palatului Administrativ al municipiului Arad. Demersul nostru de a readuce în proprietatea arădenilor, pe cale legală, această clădire, simbol al orașului nostru, a fost deturnat într-un subiect politic de anumiți politicieni. Aceștia, în goana lor după voturi, au ales să transfere în zona emoționalului colectiv o inițiativă care ține de domeniul legalității și care era pentru arădeni și nicidecum împotriva lor așa cum s-a afirmat", a fost noua poziție a prefectului, transmisă printr-un comunicat. Se poate oberva că se vorbește de „Palalatul Administrativ al municipiului Arad" și nu se mai pomenește de obiectul procesului - constatarea dreptului de proprietate publică al statului român și a dreptului de administrare al Instituției Prefectului asupra Palatului Administrativ.

Poliţist local, călcat cu maşina pe picior la UTA

Un angajat al Poliției Locale Arad a fost agresat atât fizic, cât și verbal în timp ce își efectua îndatoririle de serviciu.

ARAD. Totul s-a întâmplat vineri, 13 iulie, în stația de la autobuz de la UTA, sens de mers înspre Podgoria, puțin după ora 10:00. Polițiștii locali au început, dis de dimineață, să îi sancționeze pe toți conducătorii auto care și-au parcat autoturismele în stația de autobuz. Șoferii care nu erau lângă autoturisme au avut o surpriză când s-au întors la mașinile lor. Acestea au fost ridicate pe platformă și duse la sediul Recons de pe strada Dosoftei. Ceilalți șoferi prinși s-au ales cu câte o sancțiune de 580 de lei și trei puncte penalizare. Cum s-a întâmplat? Se pare că polițistul local i-a cerut documentele tânărului aflat la volanul unui autoturism Volkswagen, deoarece acesta a parcat neregulamentar. Tânărul a început să fie recalcitrant, a refuzat să își prezinte documentele pentru aplicarea sancțiunii după ce a parcat în loc neregulamentar și a accelerat autoturismul trecând peste unul din picioarele polițistului local. În secunda doi, colegii polițistului au venit în ajutorul colegului lor. Tânărul recalcitrant a început să dea din mâini, să îi apostrofeze pe polițiștii locali și nu s-a liniștit decât atunci când a sosit un echipaj din cadrul IPJ Arad. „S-a atribuit număr unic, iar cazul a fost repartizat unui procuror. Urmează să se facă cercetări pentru a se stabili cu exactitate ce s-a întâmplat", a declarat procurorul Antonela Ianotă. Polițistul local a fost transportat la Spitalul Clinic Județean de Urgență Arad pentru investigații suplimentare. **JA-V.G.**

A fost transportat la spital FOTO: V.G.

Transport agabaritic pe ruta Oradea - Nădlac

ARAD. Direcția Regională de Drumuri și Poduri Timișoara îi atenționează pe șoferi că în perioada 15 iulie - 20 iulie se va desfășura un transport agabaritic pe ruta: Oradea - DN 1 - Centura Oradea - DN 79 - Arad - DN 7 - A11 - A1 - Nădlac II (Punctul de Trecere al Frontierei).

„Etapele de desfășurare ale transportului sunt stabilite de poliția rutieră, care asigură însoțirea vehiculului cu depășiri. Transportul nu se va desfășura în perioadele și pe sectoarele de drum pe care sunt semnalate fenomene meteorologice periculoase, prin codurile galben, portocaliu sau roșu. Informații suplimentare privind starea rețelei de drumuri naționale pot fi obținute de la Dispeceratul Companiei Naționale de Administrare a Infrastructurii Rutiere S.A., la numerele de telefon 021/264.33.33; 021/9360 și pot accesa pe prima pagina în caseta din stânga: www.cnadnr.ro - DISPECERAT - Situația Drumurilor Naționale", spun reprezentanții DRDP Timișoara. **JA-A.P.**

Preşedinţi noi la Secţiile Penală şi a II-a Civilă din cadrul Tribunalului Arad

Secția Penală și Secția a II-a Civilă au alți președinți. Este vorba despre judecătorii Petru Popescu și Cristian Desideriu Debreni.

ARAD. Pensionările din ultima perioadă a câtorva dintre judecătorii Tribunalului Arad au adus un val de președinți noi. Chiar dacă este delegat doar pentru o perioadă de 6 luni pe acest post, Petru Popescu este noul președinte al Secției Penale, funcția fiind ocupată până la sfârșitul lunii iunie de judecătorul Mariana Cioară, eliberată din funcție prin pensionare, la cererea sa. Delegarea noului președinte al Secției Penale a fost făcută de Secția pentru judecători a Consiliului Superior al Magistraturii, precizându-se în document următoarele: „delegarea în funcția de președinte al Secției penale a Tribunalului Arad a domnului judecător Petru Popescu, începând cu data publicării în Monitorul Oficial al României a decretului de eliberare din funcție, prin pensionare, a titularului postului, până la ocuparea funcției prin numire, în condițiile legii, dar nu mai mult de 6 luni".

Trei ani la Secţia a II-a Civilă

În ceea ce privește Secția a II-a Civilă, Secția pentru Judecători a CSM a hotărât - în 14 iunie - numirea judecătorului Cristian Desideriu Debreni, pe o perioadă de 3 ani, începând cu data de 15 iunie, în funcția de președinte al secției. Funcția a devenit vacantă la data de 1 ianuarie 2018. Propunerea pentru preluarea „șefiei" Secției a II-a Civilă de către magistratul Cristian Desideriu Debreni a venit de la președintele Tribunalului Arad, fiind susținută de președintele Curții de Apel Timișoara, având acordul scris al magistratului propus pentru numirea în funcție de președinte a secției și avizul favorabil al Colegiului de conducere al instanței. Propunerea este susținută și de proiectul privind exercitarea atribuțiilor specifice funcției de conducere, de curriculum-vitae al candidatului, precum și de declarațiile prevăzute de art. 48 alin. (11) din Legea nr. 303/2004 privind statutul judecătorilor și procurorilor, republicată, cu modificările și completările ulterioare, necesare pentru numirea în funcția de conducere. **JA-I.C.**

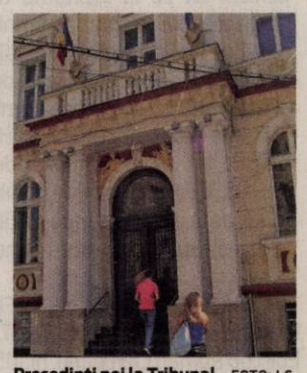

Preşedinţi noi la Tribunal FOTO: I.C.

Sport

„Mi-ar fi plăcut să fim mai curajoşi şi inventivi la construcţie"

Ionuţ Popa, antrenor UTA

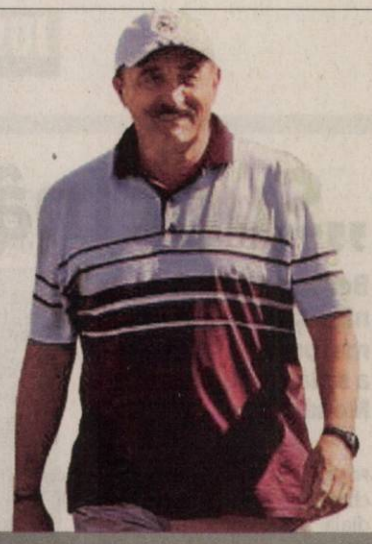

3

amicale dispută UTA în această săptămână. După confruntarea de astăzi, ora 11, din Sînicolau Mic, cu Szeged 2011, alb-roşii se deplasează joi în Ungaria pentru revanşa cu Elore Bekescsaba. În fine, sâmbătă, Manea et company dau o fugă până la Sebiş, pentru un joc de verificare cu divizionara terţă arădeană condusă de Călin Cojocaru.

Adi Lucaci a fost observator în Supercupă!

CRAIOVA. Jocul care a deschis sezonul fotbalistic 2018/2019, confruntarea dintre campioana CFR Cluj şi deţinătoarea Cupei României, CSU Craiova, a adus întâia delegare a unui oficial arădean. Este vorba despre Adrian Lucaci, preşedintele AJF Arad, care a fost observator de joc.

Pe un stadion plin până la refuz, ceferiştii clujeni şi-au adjudecat trofeul, după victoria cu 1-0. **JA-D.S.**

Adrian Falub FOTO: JA

„Devoratoare" de antrenori

ARAD. Echipa fanion a Aradului, UTA, a încheiat pe un deloc onorabil loc doi la capitolul schimbări de antrenori în sezonul trecut de Liga 2. Doar CS Mioveni, cu şase schimbări la nivelul băncii tehnice, depăşeşte gruparea arădeană la capitolul „devoratoare" de antrenori. Principalii echipei alb-roşii au fost: Adrian Mihalcea (etapele 1-6), Adrian Falub (et. 7-8), Cristian Todea (et. 9-22) şi Ionuţ Popa (et. 23-38). Doar cinci echipe au încheiat sezonul cu acelaşi tehnician cu care l-au şi început: Chindia Târgovişte (Nicu Croitoru), CS Afumaţi (Vasile Neagu), Dacia Brăila (Alin Pânzaru), Hermannstadt Sibiu (Alexandru Pelici) şi Sportul Snagov (Valeriu Răchită). **JA-D.S.**

Mai sunt lucruri de pus la punct

Aceasta este concluzia trasă după eşecul alb-roşilor din amicalul disputat în Ungaria.

Secvenţă din amicalul Debrecen – UTA FOTO: FAN

DEBRECEN. Sâmbătă după-amiază, UTA a întâlnit cel mai galonat adversar de pe lista partenerilor din meciurile de verificare.

Roş-albii au descins la Debrecen, acolo unde a aşteptato gruparea locală, de şapte ori campioană a Ungariei, locul 5 în ultimul sezon din NB I.

Puternici, omogeni şi concentraţi pe startul campionatului de pe 22 iulie, maghiarii au dictat ritmul jocului, având în Takacs principala „gură de tun". Gazdelor le-a aparţinut ocazia primei reprize, Bodea având o intervenţie excelentă la voleul lui Bodi, pe care l-a scos din vinclu.

Unicul gol al meciului a căzut la patru minute de la reluare, când incisivul Takacs l-a surprins cu un şut puternic, la colţul scurt, pe portarul Jovetic, 1-0. Singura oportunitate clară de gol a arădenilor a venit pe final, când Gall a deviat cu capul în stânga spre Janos, acesta l-a servit pe Costin, al cărui şut de la 16 metri a fost parat de Nagy şi s-a încheiat 1-0. **Formaţii - Debreceni VSC:** Nagy - Cikos, Kinyik, Szatmari, Barna - Bodi, Tozser (88, Dobi), Haris, Varga (69, Kusnyir) - Takacs (88, Nikitscher), Bereczky (69, Avdijaj). **UTA:** Bodea (46, Jovetic) - Costin, Manea (82, Gall), Benga, Copaci (70, Suslak) - Cubleşan (66, Iuga), Tănase (82, Dan), Oprea (68, Opriş), Janos - Matei (65, Petriş), Pop (65, Popa).

Opinia lui Mister

„Mi-aş fi dorit să-i am pe toţi la dispoziţie sau măcar să nu avem atâţia indisponibili, plus că la un moment dat l-am schimbat şi pe Cubleşan din pricina unei accidentări. Astfel, au apărut pe teren şi jucători care încă nu sunt la nivelul fizic pe care l-am dori şi mă refer, în special, la Oprea sau Janos. Ambii ni s-au alăturat mai târziu la pregătire, dar sunt şi alţii de la care ne aşteptăm la mai mult. Sunt destule lucruri de pus la punct, pe care le putem regla, cu menţiunea să fim feriţi de accidentări într-o perioadă importantă a pregătirii", spune antrenorul Ionuţ Popa. **JA-D.S.**

Astăzi, cu Szeged

Seria meciurilor de verificare ale UTA-ei continuă luni, 16 iulie, ora 11, pe arena din Sînicolau Mic. Bodea et company vor întâlni gruparea de liga a treia maghiară, Szeged 2011. Pe banca oaspeţilor stă Paul Popovits jr., fiul fostului mare component al UTA-ei din anii '70.

Patru semnături şi trei în teste

ARAD. UTA are deja 16 jucători sub contract pentru viitorul sezon. Ultimii care şi-au pus semnăturile pe ofertele oficialilor alb-roşii sunt Enescu, Stahl, Copaci şi Suslak.

Zilele viitoare vor intra la negocieri Tănase şi Opriş, soarta jucătorilor R. Gheorghe şi Coulibaly depinzând de investigaţiile medicale suplimentare cerute de conducătorii grupării arădene. Ultimii sosiţi în probe la UTA sunt mijlocaşul stâng Tiberiu Petriş (24 ani), fotbalist crescut de ASA Tg Mureş, care a mai jucat pentru FC Braşov, Gaz Metan şi Clinceni, dar şi portarul croat Tadej Trajkovski (26 ani), care va fi monitorizat de responsabilul cu pregătirea portarilor, Dan Ţapoş. Acesta din urmă va trebui să aleagă între Trajkovski şi celălalt golkeaper aflat în teste, sârbul Jovetic, pentru a-l dubla pe Roberto Bodea între buturile utiste. În fine, tot în teste se află şi japonezul Mohri. **JA-D.S.**

Tot cu un junior în poartă

LIPOVA. Cum Adelin Iliescu, fostul „înger păzitor" dintre buturile „şoimilor" în sezonul trecut de Liga 3, a ales să plece la Oţelul Galaţi, oficialii grupării fotbalistice din Lipova au acoperit acest post tot cu un junior.

Radu Pop, alături de preşedintele FRF, Răzvan Burleanu FOTO: JA

Este vorba despre un portar născut în anul 1998, David Filip, care aparţine de ACS Poli Timişoara, în ultimul sezon apărând buturile echipei CSM Lugoj, sub formă de împrumut.

Ca o pată de culoare, să spunem că David Filip are un frate geamăn, Daniel, care a jucat şi el la Lugoj în stagiunea trecută ca fundaş lateral, iar ex. dinamovistul Steliano, actualmente la Hajduk Split, e fratele mai mare al celor doi.

Şoimii Lipova va disputa o serie de jocuri cu caracter de verificare cu UTA, Frontiera Curtici, ACS Dumbrăviţa, Crişul Chişineu Criş şi Naţional Sebiş. În plus, până la startul noului sezon, pe 24 august, băieţii pregătiţi de Flavius Sabău vor disputa un joc în turul doi al Cupei României (15 august), cu un adversar din judeţul nostru sau cele învecinate.

În privinţa locului de disputare al jocurilor de pe teren propriu, preşedintele „albalbaştrilor", Radu Pop ne-a declarat: „Vom juca turul campionatului viitor tot la Pâncota, mulţumită excelentei colaborări cu autorităţile locale, în frunte cu primarul Dan Pocrişer. În privinţa lotului de jucători, puţin probabil să mai apară ceva noutăţi spectaculoase. Poate încă un portar junior, în rest avem lotul format, suntem pregătiţi pentru noul sezon". **JA-D.S.**

Turneul ITF din Arad se „naşte" greu

ARAD. Ediţia din acest an a Trofeului „Ilie Năstase" la tenis feminin se „naşte" greu, directorul de turneu Anela Freer făcând eforturi serioase pentru ca întrecerea internaţională de la Activ Club să îşi desfăşoare a XIV-a filă. „Avem sprijin din partea unor sponsori privaţi şi a federaţiei de specialitate, cărora le mulţumim, iar după ce Centrul Cultural Judeţean Arad ne-a exclus din calendar, apoi respingând şi proiectul depus în cadrul finanţărilor nerambursabile, încercăm să sensibilizăm, pe ultima sută de metri, autorităţile locale, pentru a fi alături de acest eveniment ce duce numele Aradului în întreaga lume", ne-a declarat Anela Freer, preşedintele CS TenisFan Arad.

Propagandă pentru sportul alb FOTO: JA

Programat între 4-12 august, cu sprijinul FR Tenis, care asigură premiile de 15.000 de dolari, turneul arădean este la concurenţă cu alte 12 competiţii din Circuitul ITF: Jinan (China), Hechingen (Germania), Landisville (SUA) - toate cu premii de 60.000$ -, Koksijde (Belgia), Chiswick (Marea Britanie), Varşovia (Polonia), Las Palmas (Spania), Nonthaburi (Thailanda) - toate cu premii de 25.000$ -, Guayaquil (Ecuador), San Salvador (El Salvador), Sezze (Italia) şi Kazan (Rusia) - toate cu premii de 15.000$.

Trofeul „Ilie Năstase" atrage, an de an, tenismene din peste 20 de ţări, apărând în palmaresul unor jucătoare tricolore precum: Sorana Cîrstea, Liana Balaci-Ungur, Andreea Mitu, Irina Bara, Jaqueline Cristian sau Gabriela Ruse, campioane la Arad, în probele de simplu sau dublu.

Circuitul feminin ITF al României din acest an cuprinde doar 5 turnee: Curtea de Argeş (câştigătoare Miriam Bulgaru), Focşani (Andreea Mitu), Bucureşti (2) şi Arad, ultimul având cea mai îndelungată tradiţie. **JA-D.L.**

După 20 de ani

Reîntâlnire de suflet cu ocazia Festivalului Naţional de Minibaschet desfăşurat la Mangalia, între patru foste componente ale echipei arădene de baschet. „ICIM Arad... după 20 de ani", a notat, pe o reţea de socializare, Anca Niţulescu, implicată în baschetul vâlcean, alături de sora sa, Laura. La rândul lor, Ana Burusz (antrenor) şi Monica Broşovszky-Boriga (fiul său Alex a evoluat pentru BC Valbon) au încurajat reprezentanta Aradului. FOTO: FAN

Extra Mondial

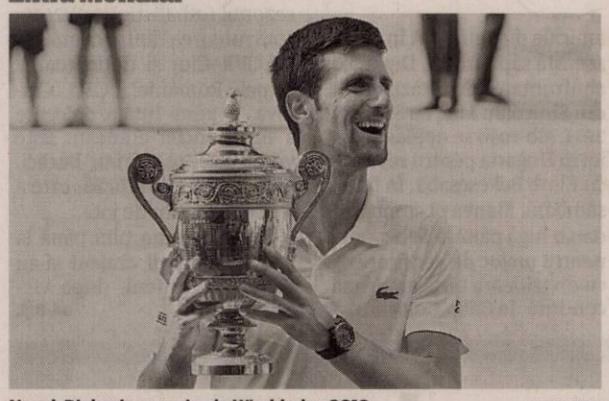

Novak Djokovic, campion la Wimbledon 2018 FOTO: EPA

Novak Djokovic este regele de la Wimbledon

LONDRA. Novak Djokovic, locul 21 ATP, a câștigat, duminică, turneul de Mare Șlem de la Wimbledon, după ce l-a învins pe sud-africanul Kevin Anderson, locul 8 ATP, scor 6-2, 6-2, 7-6. Novak Djokovic și Kevin Anderson au jucat finala turneului de la Wimbledon.

Sârbul, care a câștigat de trei ori turneul de la Wimbledon, a jucat duminică a 22-a finală de turneu de Mare Șlem din carieră, câștigând cel de-al 13-lea titlu de Grand Slam din carieră.

A fost prima oară când finala turneului de la Wimbledon a fost jucată de tenismeni cu vârste de peste 30 de ani, Anderson având 32 de ani, iar Djokovic 31. Doar alți cinci jucători de tenis au mai ajuns în finala de la Wimbledon după 30 de ani: Rod Laver (1969), Ken Rosewall (1970, 1974), Arthur Ashe (1975), Jimmy Connors (1984) și Roger Federer (2012, 2014-15, 2017).

„Cel mai bun «Mondial» din toate timpurile"

FOTBAL. Ediția din 2018 a Cupei Mondiale este „cea mai bună din toate timpurile", a afirmat președintele FIFA, Gianni Infantino, în cursul unei conferințe de presă pe care a susținut-o la stadionul Lujniki din Moscova. „Încă de acum câțiva ani am spus că acest Mondial va fi cel mai bun din istorie, iar astăzi pot să o spun cu convingere: este vorba de cea mai bună Cupă Mondială din toate timpurile", a declarat Infantino. Următoarele două ediții ale Cupei Mondiale de fotbal vor avea loc în Qatar (2022) și în SUA, Canada și Mexic, în 2026. Ediția 2026, găzduită de cele trei state de pe continentul american va fi prima cu 48 de participante, față de 32 în prezent.

Gianni Infantino FOTO: EPA

SURSA: AGERPRES

James Rodriguez ar putea să revină la Real Madrid

FOTBAL. James Rodriguez ar putea fi primul jucător pe care Julen Lopetegui l-ar putea primi cadou de la instalarea pe banca tehnică. Starul în vârstă de 27 de ani este împrumutat la bavarezi până în 2019 de către „galactici", dar, potrivit Marca, mijlocașul vrea să se întoarcă în capitala Spaniei, iar noul tehnician ar fi de acord cu această variantă.

Columbianul a fost cedat la Bayern Munchen sub formă de împrumut pentru doi ani, iar odată intrat în ultimul an de contract cu bavarezii, James Rodriguez și-ar dori o nouă schimbare. Iar presa din Spania susține că Real Madrid și-ar putea recupera fostul decar, cu care Lopetegui dorește să restabilească moralul componenților lotului, după plecarea lui Cristiano Ronaldo.

Columbianul a ajuns la Real după ce s-a remarcat alături de selecționata Columbiei la CM 2014 din Brazilia. După venirea lui Zinedine Zidane, James a fost nevoit să-și caute altă echipă, iar tocmai această schimbare de antrenor l-a determinat pe James să-și dorească revenirea la Real Madrid.

SURSA: MEDIAFAX

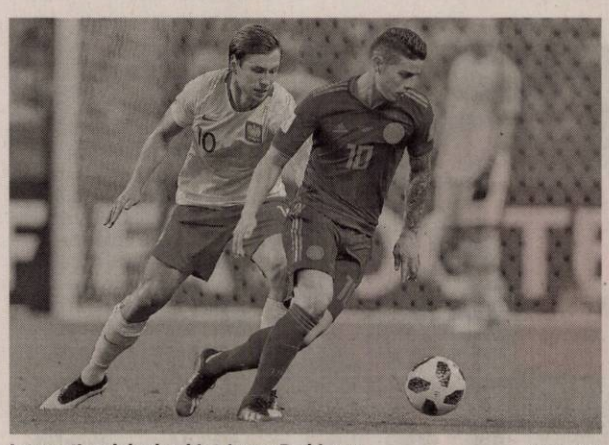

Internaționalul columbian James Rodriguez FOTO: EPA

„Sunt mândru de echipa mea"

Belgia a câștigat finala mică și a obținut cea mai bună performanță a sa la Campionatul Mondial.

Thomas Meunier a deschis scorul pentru Belgia în finala mică a CM 2016. FOTO: EPA

FOTBAL. Echipa Belgiei a încheiat pe locul 3 Cupa Mondială 2018, după ce a învins cu scorul de 2-0 (1-0) Anglia în finala mică, disputată la Sankt Petersburg. Belgia, o echipă mai talentată, a meritat victoria, obținută grație golurilor lui Thomas Meunier în minutul 4 și Eden Hazard în minutul 82.

„Diavolii roșii" și-au îmbunătățit astfel cea mai bună performanță a lor la un Mondial, locul 4 la ediția din 1986, pe care au pierdut-o cu 2-4 în fața Franței, după prelungiri. La turneul final din Rusia, Belgia a fost eliminată în semifinale tot de către de Franța, scor 0-1, după ce a trecut în sferturi de Brazilia, scor 2-1. Grație golului lui Meunier, Belgia are zece marcatori diferiți la această ediție a CM, egalând recordul stabilit de Franța în 1982 și Italia în 2006.

Belgia este echipa care a înscris cel mai mult la acest turneu, 16 goluri, în timp ce Anglia a punctat de 12 ori.

Anglia, campioana mondială din 1966, a mai jucat o singură dată în finala mică, în 1990, când s-a înclinat în fața Italiei, scor 1-2. La CM 2018, englezii au pierdut în semifinale în fața Croației, scor 1-2, după prelungiri. Harry Kane, golgheterul competiției, cu șase goluri marcate, nu a avut o partidă prea reușită. Selecționerul Angliei, Gareth Southgate, a efectuat cinci modificări în unsprezecele de start față de semifinala împotriva Croației. Echipa sa de start a avut o medie de vârstă de 25 de ani și 174 de zile, aceasta fiind cea mai tânără națională a Albionului aliniată la Cupa Mondială, potrivit site-ului FIFA. Cele două echipe s-au întâlnit și în ultimul meci din faza grupelor, când „diavolii roșii" s-au impus cu scorul de 1-0, prin golul înscris de Adnan Januzaj.

„E un privilegiu"

Selecționerul naționalei Belgiei, Roberto Martinez, a afirmat, după victoria în fața Angliei (2-0), că este un privilegiu pentru el să se afle pe banca tehnică a selecționatei care a obținut cea mai mare performanță din istoria fotbalului belgian.

„Această formație a obținut cea mai bună clasificare în istoria Belgiei, iar asta mă face foarte mândru. După șase victorii în șapte meciuri, cred că cel mai important lucru este faptul că am reușit să transform niște jucători într-o echipă. În procesul de selecție alegi anumiți jucători care evoluează într-un anumit fel, dar important este ca apoi ei să formeze o echipă. Nimeni nu a vorbit aici despre viitorul său personal, ci doar despre situația echipei. Cred că sunt statistici care indică forța noastră ca echipă", a spus Martinez.

SURSA: AGERPRES

„Ne aflăm în top 4, dar nu suntem o echipă de top 4"

Gareth Southgate, alături de Dele Alli FOTO: EPA

FOTBAL. Selecționerul Angliei, Gareth Southgate, a afirmat că este foarte mândru de ceea ce au reușit jucătorii săi la turneul final din Rusia.

„Este important să le spun jucătorilor cât de mândru sunt de ceea ce au făcut, pentru cât de departe am ajuns la această Cupă Mondială. Nu mai câștigasem un meci de zece ani într-o fază eliminatorie, deși Anglia avea atunci echipe mai experimentate față cea de acum. Dar, de asemenea, trebuie să ne dăm seama unde suntem. Ne aflăm în top 4, dar nu suntem încă o echipă de top 4. Experiența trăită, bucuria de aici sunt importante pentru jucători. Sunt multe de învățat, atât din victorii, cât și din înfrângeri. Trebuie să privim acum spre viitor. Vom avea meciuri importante în toamnă, vor fi alte oportunități pentru noi de a merge mai departe. Am făcut acest lucru în ultimele luni și vom încerca să continuăm acest traseu ascendent. Atitudinea noastră în finala mică a fost exemplară, chiar dacă din punct de vedere fizic a fost greu. Nu puteam să cer nimic în plus de la jucători", a afirmat Southgate.

Pe de altă parte, tehnicianul a subliniat că naționala Albionului a fost tratată foarte bine de toată lumea pe parcursul ședерii în Rusia.

„Am vorbit foarte mult despre relațiile dintre Marea Britanie și Rusia, iar din punct de vedere personal pot spune că am beneficiat de cea mai călduroasă primire aici. Am avut o experiență extraordinară și cred că și suporterii noștri care au fost prezenți în această țară", a spus Southgate, în contextul în care între Londra și Moscova există anumite tensiuni politice.

SURSA: AGERPRES

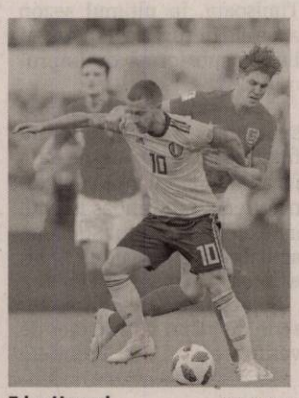

Eden Hazard FOTO: EPA

Hazard simte nevoia unei schimbări

FOTBAL. Belgia a învins Anglia cu 2-0 în finala mică, dar Eden Hazard (27 de ani) a vrut să atragă toată atenția asupra sa chiar și după cea mai mare performanță din istoria țării sale. Fotbalistul lui Chelsea a vorbit despre plecarea de la Chelsea, la finalul partidei, fiind dorit cu insistență de Real Madrid și Barcelona.

Președintele lui Real Madrid, Florentino Perez, caută cu disperare un star care să scrie istorie pe Santiago Bernabeu, după plecarea lui Cristiano Ronaldo. Eden Hazard și Neymar au fost cele mai vehiculate nume.

Belgianul a vorbit pentru prima dată despre o posibilă plecare din Anglia, lăsând să se înțeleagă viitoarea destinație. „După șase ani frumoși la Chelsea, poate ar fi timpul să încerc ceva diferit. Cu siguranță, după Cupa Mondială voi decide. Pot pleca, dar pot să și rămân. Chelsea are ultimul cuvânt. Dacă vor să mă lase să plec... Știți destinația mea preferată!", a spus Eden Hazard la finalul meciului Belgia - Anglia, în care a și marcat.

Hazard a declarat, de-a lungul timpului, că i-ar plăcea să joace la Real Madrid.

SURSA: MEDIAFAX

„Trebuie să progresăm în continuare"

FOTBAL. Căpitanul naționalei Angliei, atacantul Harry Kane, a declarat, după finala mică pierdută în fața Belgiei, că rezultatul demonstrează necesitatea unei îmbunătățiri a jocului formației sale, dar că va fi mândru dacă va câștiga „Balonul de aur" al Cupei Mondiale 2018.

„Acest meci a arătat că există încă loc pentru îmbunătățiri. Nu suntem încă un lucru finit.

Ne putem îmbunătăți jocul pentru a evolua și mai bine. Nu vrem să mai așteptăm încă 20 de ani pentru a ajunge la o semifinală a unui mare turneu. Trebuie să progresăm în continuare și restul va veni", a declarat Kane.

Pe de altă parte, atacantul și-a exprimat dezamăgirea că nu a mai reușit să înscrie în ultimele partide. „Am avut o fază a grupelor bună, am marcat multe goluri. Evident, sunt dezamăgit că nu am înscris în aceste ultime meciuri, dar câteodată reușești, alteori nu. Dacă voi câștiga „Balonul de aur" al Mondialului, voi fi mândru de asta", a adăugat Harry Kane.

SURSA: AGERPRES

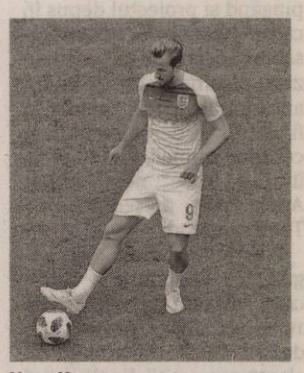

Harry Kane FOTO:EPA

Instituție financiară (2 cuv.) / Câmpia africană
Sult / Cilindri la măcinat
Sticluță / Pauper / Cifră
Zeil! / Suflare cu aur / Notă
Alegere / Cel mai logeviv personaj
Vârful zeilor / Boală articulară
Apă de izvor / Ovaționare
Acut!
Trasă cu urechea / A apărea
Forțe de apropiere / Lucrare de final
Ursul fără coadă! / Popă catolic
Bilete în plăcinte / Corp ceresc cu coadă
Articol scurt! / A cunoaște
Căsuță în natură / Xxx
A consuma lichide
Cantitate fixă / Margine textilă
Fondul spitalului / Aer!
Duluciuri pentru morți
Subiect / Stare de așteptare
Necredicioasă
Afilie / Indo-iranieni
O navă mai mică / Aduce somnul
Cursă / Primul bărbat
Polonez / Glumă / Rațiune
Zar întors!
Tocmai / Ordonate la rugby

- La ce e mai greu să renunți: la vin sau la femei?
- Depinde...

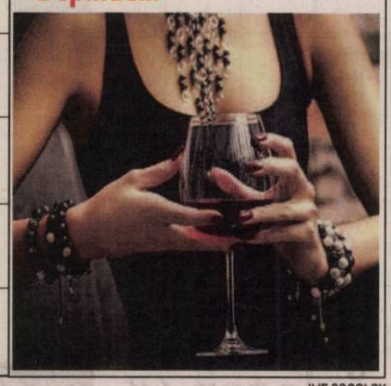

ILIE SOCOLOV

Suplіment JURNAL ARĂDEAN

INTEGRAME

Cuprins:
Integrame
Sudoku
Rezolvări

Iulie 2018 — Apare lunar – nu se comercializează separat

Început de zi / Femei albe
Piese adunate / Țara noastră
Cafeniu deschis / Pară luminoasă / Îndemn canin
Fire / Scule!
Platforma groazei / Săli de practică
Horă / Militar în termen
Vehicul pe două roți / Mea! / Comic tăcut
Primele efecte! / Stau în salon!
Plasă / Coada terenului! / Îndemn
Ied! / Întrebare
Purificați
Glas de trompetă / Figură perfectă
Rece! / Luminează cu gaz
Greu de găsit
Calciu / Cântec eroic
Regele animalelor / Cadou
Vig / Claie de păr / Nea!
Vârf de brad / Un fel de da / Casete!
Ciorbă acră / Pagubă / Oameni de stat
Aproximativ / Bairam

ILIE SOCOLOV

Tenis de câmp

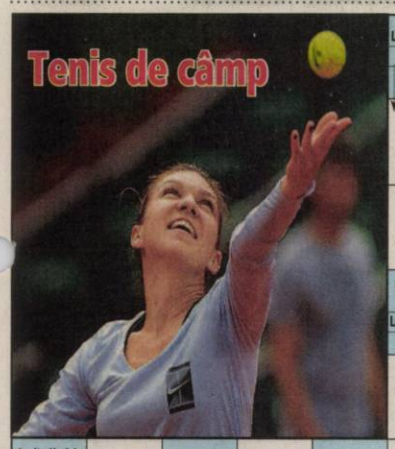

Lovitură în tenis / Nea! / Asul rachetei
Curbe! / Curte! / Pătură a pământului
Buna la stat / Adună ghemurile / Trecători
Plasă la tenis / Avânt
Lovituri imparabile / Lovituri din înalt / Mână!
Paletă la tenis
Teren verde
Lovituri incipiente / Televiziune / Sportul alb
Apare Țiriac! / Mingi schimbate
Timp școlar / Piatră la munte
Posezi
Apare iarba! / Salatiera mică!
Pasăre de curte
A respira brusc / Tenisman român
Arhaic (presc.) / Făcut scrum
Aproximativ / Bobină / Șase roman
Medici
Culorile tenisului / Capul oaselor!
Joc în sală
Acut!
Certăret perpetuu (pl.) / Margine de teren / Tei!
As
Țiriac în final! / State
Punct pe serviciul adversarului
Tub gol! / Volum mare
A scăpa / Jucător profesionist / În curs!
Ceasuri
Metal rar / Cadențat

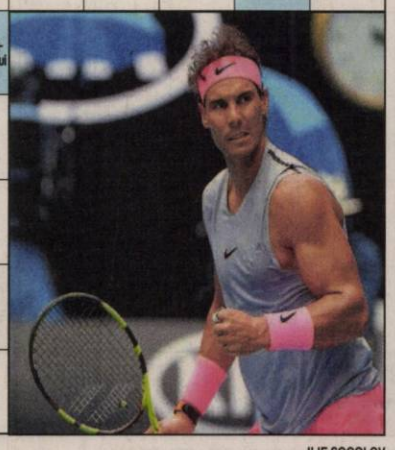

ILIE SOCOLOV

Mișcări seismice / Scara cutremelor
Măsuri de rezistență / A se zgudui
Gaz vital / Placă în mișcare
Cântec național / Crăpătură în pământ
Nap sec! / Relele cutremurelor / Regiune
Lavă vulcanică / Capabili / Fenomene normale
Armă cu dus-întors / Gen de triunghi
Caiș!
Zguduit la cutremur / Termen mijlociu!
Aer! / Îngroșarea arterelor
A lecui / Careu!
Final de cutremuri / Un fel de cutremur (de...)
Bihor (sgl.)
Avantaj la masă / Frământat la coică
Nu se îmbolnăvește / Vapor / În viață
Pom de iarnă / Nea!
Rea în Vrancea!
Tragere în piept / În Nord!
Mineral în scoarța pământului / Treaptă de cutremure
Selenar / Zonă seismică
Secol / Mere!
Mască pe față
Mișcare necontrolată / Osul pieptului
Bine alăturat
Cutremure
Câmpion / În totalitate (pl.)
Țărm / Crustacee
Aceea / Scară seismică
În cupă! / Acum!
Desen pentru copii

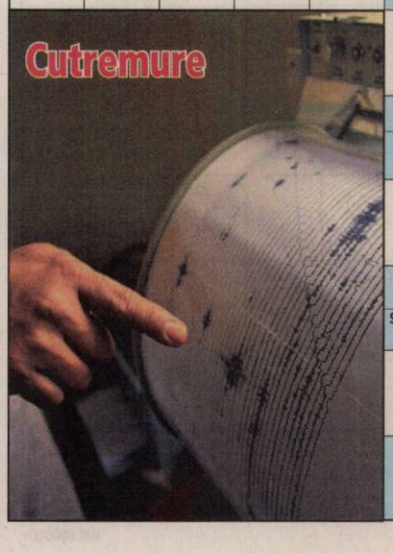

ILIE SOCOLOV

Flori de salcâm

- Metru cub
- Dulceața salcâmilor
- Amenți de salcâm
- Salcâm (pl.)
- Gol imens
- Pauză (fig.)
- Desiș!
- Țesătură
- Al nostru (reg.)
- Vârf de salcâm!
- Pădure de salcâmi
- Ape!
- Acăț la rădăcină!
- Începe!
- Stat european
- Perfect asemenea
- Nicolae Herlea
- Continentul salcâmilor
- Pasăre migratoare
- Dreptate împărțită
- Calde!
- Fond fără fond
- Perioade lungi
- Copaci fără viață
- Un ziar!
- Rădăcini de salcâmi!
- Spin
- Zeus gol!
- Deschide fața
- Țara coroanelor de flori după gât
- Calc!
- Pânză groasă
- Luna salcâmilor
- Bătut în pământ
- Calet!
- Domn primar
- Cine la oglindă!
- Ied!
- Rele de gură
- Cu miere în stup
- Cobiliță
- Țepii la salcâm
- Șei!
- A duce
- Salcâm african
- Culoarea florilor (masc.)
- Lipici din făină
- Nota patru
- Piept de femeie
- Cade!
- Parfum de flaore
- Dânsa
- Literă grecească
- În temă!
- Alei terminate!
- Lichide
- Plante precum salcâmii
- Târât-grăbiș
- Flori de salcâm

Dicționar: ABA, ANIC, PSI, HIAT, NOST, PAP, AMI.

ILIE SOCOLOV

Coaste

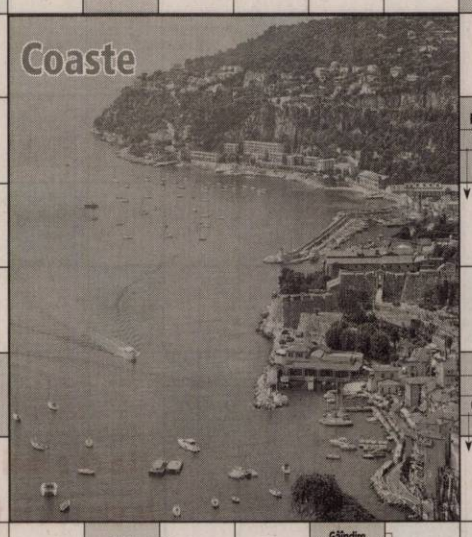

- Coasta franceză
- Coasta africană
- Linie
- Coaste
- Med!
- Nicolae pe scurt
- Suire pe coastă
- Pământ la mare
- Capăt de aleel
- Astupă la geam
- A vui
- Osul cu coaste
- Coaste muntoase
- Verdele apei
- Floare exotică
- Teamuri
- În cerc!
- Scriitor
- Unică
- Galben nobil
- Au camere umflate
- Vene!
- Nota patru
- Regiune abdominală sub ultimele coaste
- Resort
- În față pe lângă coaste
- Radu Herjeu
- În coastă!
- Perioade
- Nu-i des
- Beil
- Card!
- ...de coastă
- Sticluță
- Soare!
- Comparativ
- Pasăre
- Zero la cinci!
- Cu puțină apă
- Pene!
- Cantitate mică
- Distanță marină
- Gândire
- Bine!
- Coasta din urmă!
- Intrarea în Eden!
- Individ
- Nou
- Înalți cu coaste dure
- Cadou
- Cafeniu
- Floare albastră
- Anunță vremea (abr.)
- În toată legea!
- Țărm, coastă
- Măsurată sub coaste
- Planta Coasta Dracului
- Zodie
- Unul

Dicționar: ARNI, POP, IVA, IAK, ORT, LAPIN, VBR, EON.

ILIE SOCOLOV

În ascensor

- Urcări cu liftul
- Merge cu ascensoare
- Urcate cu liftul
- La superlativ absolut
- Jucători cu racheta
- Noroi
- Far întors!
- Femeie măritată
- Urma vaporului
- Stau în lift!
- Joc cu zaruri
- Bară de oțel laminată
- Etaj
- Nes!
- Cântec național
- Personaj de film
- Parte a liftului
- Alt tip de ascensor
- A exprima dorul
- Scară urcătoare
- Mâncare asiatică
- Duo final!
- Primele la ascensor!
- Frafurie zburătoare
- Femei cu guși
- Tip de ascensor
- Apăsat la pornirea liftului
- Casă cu etaj
- Ger!
- Întreținute de foc
- Bluză țărănească
- Tătar (augm.)
- Produs lactat
- De la nivelul solului
- Aparate cu bulă
- Nana!
- Lună
- Sus la bloc
- Tip de ascensor
- A ridica
- Margine la cusut
- Rege slav
- Merge pe sus
- Sparge val
- Vârfuri ascuțite
- Rețea fără ea!
- Capse!
- Urcare la etaj
- Suire
- Ascund săbiile
- Joc acvatic
- Liftier vechi

Dicționar: CREPS, RET, RAF.

ILIE SOCOLOV

La cireșe

- Luna cireșelor
- Gemuri, compoturi etc.
- Sec!
- Ușor
- Tăiat la capete!
- Noe la întoarcere!
- Povestitor "La cireșe" (Ion)
- Singur
- Poet "Cireșul" (Șt. O.)
- Neam!
- Volksbank România (sgl.)
- Din nou
- Prefix nou
- Zonă cu cireși "Cătălina" sau "Golia"
- Țara cireșilor fără fruct
- Soi de cireașă aurie
- Înrudiți cu cireșii
- Soi de cireș românesc
- De la Iași!
- Bivol din India
- Podoabă capilară
- Poet "Cireșul" (Ion)
- Zeul dragostei la greci
- George Fugaru
- Vară neterminată!
- Poet "Cireșul" (Nicolae)
- Tipuri de cireșe (dim.)
- Fluviu
- A scris "Cireșarii"
- Masa de seară
- Soi de Bistrița
- Băutură din cireșe
- Urme de gem!
- Sărbătoarea cireșilor în Japonia
- Culoare
- Început de mai!
- Întocmai
- Hai cu una!
- Soi de cireș
- Pilită
- Doar în centru!
- Tare la munte
- Rea!
- Cireșe a mare
- Cer!
- Clădiri
- Compozitor "Cireșele" (George)
- Textilă
- Păsări la cireșe
- Personaj din "Cireșarii"
- Animal în Tibet
- Poet "Cireșul"
- Gelu Popescu
- Galbenă la față!
- Banul mortului!
- Fruct de pădure
- Plastician "Cireși în floare" (Ion)
- Coadă de cireașă!

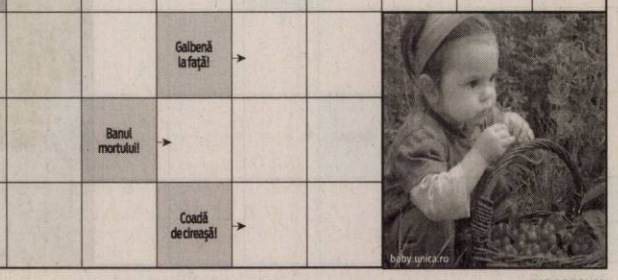

Dicționar: CREPS, RET, RAF.

ILIE SOCOLOV

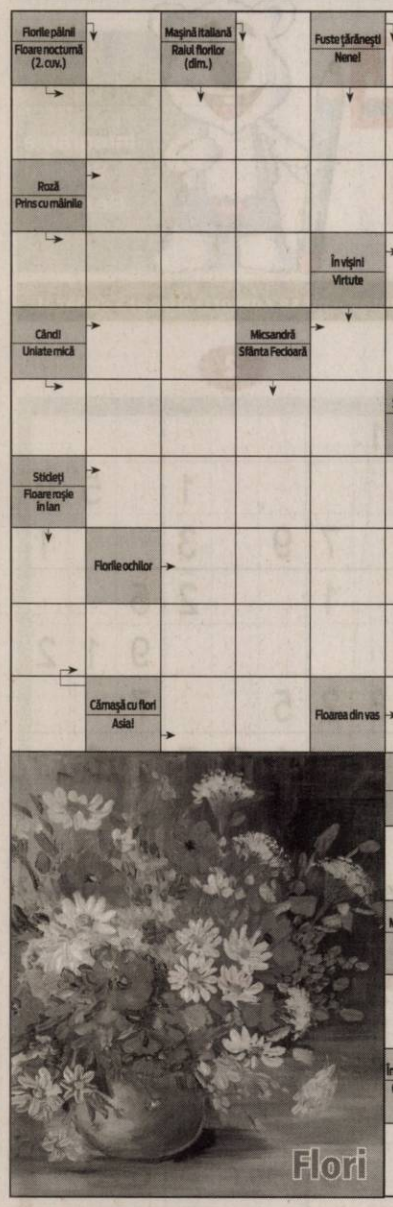

ILIE SOCOLOV

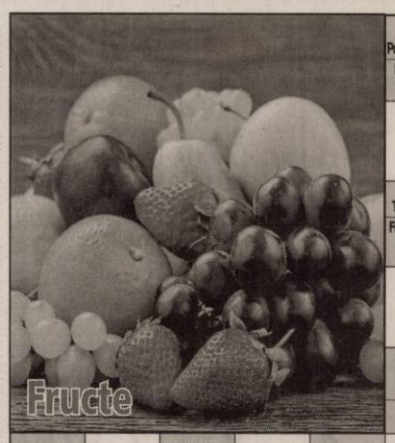

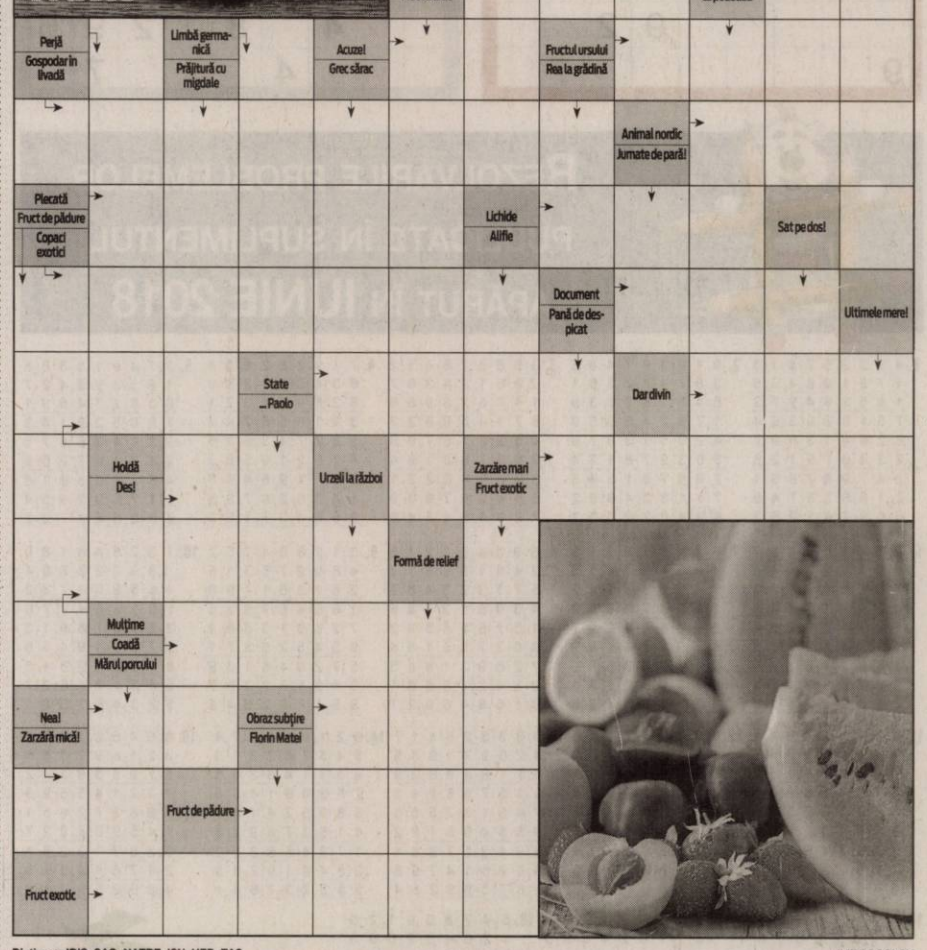

Dicționar: IDIȘ, SAO, NATRE, ISN, UED, TAS.

ILIE SOCOLOV

Triunghi (I)

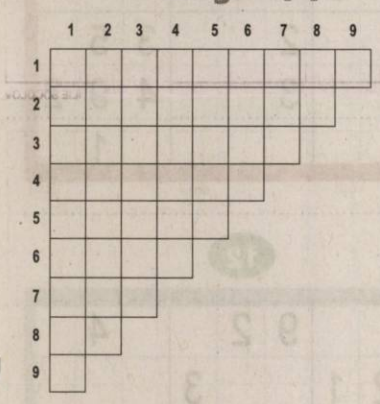

Orizontal și vertical (la fel):

1) Joc de copii cu legare la ochi (2 cuv.) **2)** Jucător în defensivă **3)** Plin de bășici **4)** Dotat pentru zbor **5)** Despre oi, cu pete negre pe bot **6)** Destul **7)** În grotă! **8)** bere! **9)** Prima literă din alfabet

Triunghi (II)

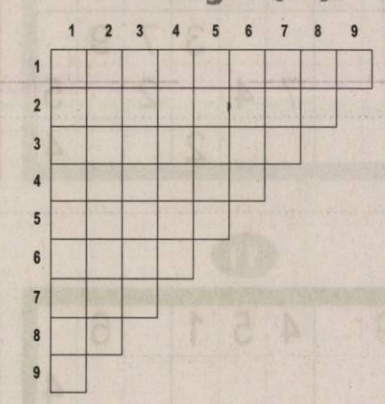

Orizontal și vertical (la fel):

1) Femeie din America de Sud **2)** Marele nostru poet național **3)** Șir de reflectoare care luminează scena de la nivelul podelei **4)** În totalitate **5)** Carton de calitate, de culoare albă, cu luciu puternic **6)** Limbă de pământ între ape **7)** Vârfuri ascuțite **8)** Negație **9)** Singura!

15

6	3	8					4	1
			6	8			2	
					5			
	1	5				8		
			2		4			
		2				9	7	
			4					
	9			3	7			
7	8					4	1	5

16

	9						1	
	1	5	3		9	7	6	
3		7				8		2
			9	5	4			
				8				
			6	3	2			
7		4				9		1
	5	2	4		8	6	3	
	6						2	

17

	3				8			5
6			1		7			
					9	8	2	
	7		5					9
						4	3	
8	9	3						
		6		4				
		2		7			1	3
7			9				4	

18

	8							6
		6	7					
9		5		3	8			4
					9		3	2
		1		7		9		
6	4		8					
2			4	8		1		5
					1	8		
1							6	

REZOLVĂRILE PROBLEMELOR DIN IUNIE 2018:

PAGINA 11

COPERTA: A, V, D, R, SEA, INAVAPAIATA, R, OALA, MUNTOS, ETC, LI, IA, MIT, IMN, MA, PT, AP, SUA, P, C, L, ASI, ACT, TR, AA, T, GRESIE, PLUVIALA, URS, DREPT, IULIE.

PAGINA 11

CIOBĂNAȘULUI ÎI PLACE...: SP, R, B, TURCANA, SISTAR, ALO, CIS, IARBA, A, MIA, AN, I, U, LU, TAIA, SMANTANA, LA, ASTEPTARE, G, ASI, ATE, ACRU, E, NUME, PISAR, RL, NA, CA, AVA, URS, DA, ANA, APA, VRIE, DSN, L, STRUNGARIE, BRAD, MIORITA.

PAGINA 11

LOCUINȚE: G, S, CASA, S, CABANA, U, CEA, ORL, IMOBIL, P, SOLTIC, SALA, LOCUINTA, DOR, N, NC, ODAI, T, CIUCAS, AORTA, ETA, TOP, IAM, ARI, BIROU, RE, ALBA, AS, SAN, OSTIL, T, G, UMILE, EUROPA, A, IR, TE, CU, AZIL, PALATE.

PAGINA 11

DIN AVIAȚIE: D, H, B, C, AEROMODEL, COBORARE, A, COTA, NI, M, JET, LONJERON, RATARE, KA, A, NORI, I, AR, POM, LIN, MOMI, OTAJ, R, S, M, PA, STRO, BU, EDEN, O, PARASUTIST, LT, RULA, RATA, ROATA, FI, GER, ASPIC, NIT, TARE.

PAGINA 12

CAMPUS: C, C, C, CAMARAD, MIM, ME, SAC, TEC, S, MARA, CC, CAIMACAM, SALCAM, SCAME, M, AMUS, AMAR, CIOMP, MOD, NO, L, PICAMAR, N, CAMIN, CAMEE, A, ANAS, MURG, AC, PUI, ERA, U, CAMUS, SCAMOTA.

PAGINA 12

AGRICOLĂ: S, S, FRUCT, P, CEREALA, POMI, CARTOFI, MAC, CEDA, RICINI, RA, VIE, NA, G, SAC, TAR, TI, I, A, TON, CON, RO, LA, MIA, FIR, A, S, V, ROASA, I, ARAC, V, PRISACA, O, LIVADA, RAZES, NASE, CATINA, GERMINATIE, S.

PAGINA 12

FIINȚE IMAGINARE: B, A, I, CAPCAUN, LEURDA, FAT, MAG, UICA, O, M, S, ARTA, AD, VAMPIRI, ZANA, INIMA, DAMA, IE, RATIUNE, E, SOIMANE, NUL, STAT, ROTATIE, R, ETER, FEE, I, O, A, LD, IG, DIFORM, SIRENE.

PAGINA 12

INSTRUMENTE DE SUFLAT: B, S, NAI, A, L, TULNIC, SOLZI, CIOC, STRAIN, CIMPOAIE, MA, UB, NUC, CURS, OMAGII, AIR, U, BE, OT, FLUIER, O, O, ASLAN, LL, ICCA, AA, TUBA, LATEXURI, AS, TARAGOT, RI, OF, SINA, OP, NARINA, RE, SN, N, TRISCA.

PAGINA 13

CINEMATOGRAFIE: O, D, S, APARATE, TEMATIC, RAME, R, MATA, GA, TO, CON, T, F, HORNAR, REGIZOR, ISIS, ROL, LIN, COC, TIP, CL, ERATE, BOLLYWOOD, N, RI, EUWE, LOJA, LAS, OSCAR, R, CIL, VOTA, ICI, SOLID, CI, ES, STELE, FILMAT.

PAGINA 13

OCUPAȚII: G, B, C, BUCATAR, VASAL, PELINCI, RAS, UM, INUTILA, M, L, RAZI, AS, BALERINA, OT, SAHIST, LIOP, BUCIN, ACE, RI, RAMER, ROP, E, SATE, UMORIST, TU, SCRIPCAR, POSTAS, TAOLA, R, INAR, ILAR, SULVICULTORI.

PAGINA 13

CLEPSIDRĂ: CLEPTOMANI, ISTERICE, TITANI, URNA, AD, EU, ADIA, TURANA, VIRILISM, AFRICANIST.

Supliment JURNAL ARĂDEAN

SUDOKU

Iulie 2018 — Apare lunar – nu se comercializează separat

Cuprins:
Integrame
Sudoku
Rezolvări

5

	2							7
		7	5					
4		1		3	2			8
					4		3	6
		9		5		4		
7	8		2					
6			8	2		9		1
					9	2		
9							7	

6

	7				4			
4	2	6		7		5		
			5			7		
				4	7		3	9
8								1
1	9		2	6				
		8			3			
		4		8		2	9	6
			4				7	

REZOLVĂRILE PROBLEMELOR PUBLICATE ÎN SUPLIMENTUL APĂRUT ÎN IUNIE 2018

1.

4	9	3	2	5	7	8	1	6
6	7	2	1	9	8	4	3	5
1	8	5	3	6	4	9	7	2
7	5	1	8	2	9	3	6	4
8	2	6	4	3	5	7	9	1
9	3	4	7	1	6	2	5	8
3	4	7	6	9	2	5	8	7
5	6	9	9	8	1	6	4	3
2	1	8	5	7	3	1	2	9

2.

9	1	2	8	3	5	4	6	7
3	8	5	4	7	6	2	9	1
4	6	7	9	2	1	3	5	8
6	4	1	7	8	2	5	3	9
5	7	8	3	6	9	1	4	2
2	3	9	1	5	4	7	8	6
8	5	4	6	1	7	9	2	3
7	9	6	2	4	3	8	1	5
1	2	3	5	9	8	6	7	4

3.

2	3	4	6	5	1	8	9	7
6	9	7	8	2	3	1	4	5
8	5	1	7	9	4	2	6	3
4	2	6	3	7	5	9	8	1
7	8	3	9	6	2	4	5	9
9	1	5	4	8	6	7	3	2
1	6	8	2	3	9	5	7	4
5	4	9	1	7	8	6	2	3
3	7	2	5	4	6	9	1	8

4.

7	3	2	5	4	6	1	8	9
8	9	4	3	1	7	5	2	6
6	1	5	9	8	2	7	4	3
4	2	8	1	6	5	3	9	7
5	7	3	4	9	8	6	1	2
9	6	1	7	2	3	8	5	4
3	4	7	8	5	9	2	6	1
2	8	9	6	3	1	4	7	5
1	5	6	2	7	4	9	3	8

5.

4	9	3	2	5	7	8	1	6
6	7	2	1	9	8	4	3	5
1	8	5	3	6	4	9	7	2
7	5	1	8	2	9	3	6	4
8	2	6	4	3	5	7	9	1
9	3	4	7	1	6	2	5	8
3	4	7	6	9	2	5	8	7
5	6	9	9	8	1	6	4	3
2	1	8	5	7	3	1	2	9

6.

2	3	4	6	5	1	8	9	7
6	9	7	8	2	3	5	4	1
8	5	1	7	9	4	6	3	2
4	2	6	3	7	5	1	8	9
7	8	3	9	6	2	4	5	9
9	1	5	4	8	6	7	3	2
1	6	8	2	3	9	5	7	4
5	4	9	1	7	8	6	2	3
3	7	2	5	4	6	9	1	8

7.

2	6	4	3	1	5	9	2	3
3	8	5	2	6	9	4	7	1
1	9	7	7	3	4	6	8	5
6	1	2	4	5	8	7	3	9
9	5	3	4	2	7	1	6	8
7	4	8	9	8	1	3	5	4
7	2	9	6	4	3	8	1	5
5	3	6	1	7	2	8	4	6
8	1	4	5	9	6	2	3	7

8.

7	8	6	3	4	1	9	5	2
1	4	5	9	2	8	3	6	7
3	2	9	6	5	7	1	8	4
2	1	7	8	9	3	5	4	6
8	5	4	1	9	6	7	3	2
3	6	2	5	7	4	8	9	1
4	7	3	2	8	9	6	1	5
9	3	8	7	6	5	4	2	9
6	9	1	4	3	2	5	7	8

9.

4	2	9	6	3	8	1	7	5
6	7	5	4	9	1	2	8	3
1	3	8	5	7	2	6	9	4
5	8	4	1	6	3	9	2	7
7	9	6	2	8	5	4	3	1
2	1	3	8	4	9	7	5	6
8	6	1	9	5	4	3	7	2
3	5	2	7	1	6	8	4	9
9	4	7	3	2	8	5	1	6

10.

3	6	8	2	7	4	5	1	9
2	9	4	5	1	8	6	3	7
5	1	7	4	3	9	8	2	6
9	1	5	7	6	2	3	4	8
8	4	2	3	5	1	9	6	7
6	7	3	9	8	4	2	5	1
4	3	9	8	2	7	1	9	5
7	8	6	1	9	5	4	8	2
1	2	5	6	4	3	7	9	8

11.

5	3	7	1	2	4	6	8	9
2	1	6	8	9	5	3	4	7
9	8	4	6	7	3	1	5	2
6	4	1	7	5	2	8	9	3
8	7	2	3	6	9	4	1	5
3	5	9	4	8	1	7	2	6
4	6	5	9	3	8	2	7	1
1	9	8	2	4	7	5	6	3
7	2	3	5	1	6	9	8	4

12.

6	9	3	4	5	1	7	6	8
7	8	4	6	9	3	5	1	2
5	2	1	7	8	2	3	9	4
3	5	6	8	4	9	1	2	7
4	1	9	5	3	7	6	8	5
2	7	8	1	6	5	4	3	9
1	6	5	3	2	8	9	7	4
9	4	2	9	7	6	8	5	3
8	3	7	2	1	4	6	9	5

13.

7	5	4	1	6	3	9	2	8
1	8	3	5	9	2	7	4	6
9	2	6	8	4	7	3	5	1
4	7	9	3	2	5	6	8	1
5	6	2	4	8	1	5	7	3
3	1	8	6	7	9	4	2	5
2	9	1	7	3	6	8	5	4
6	4	5	9	1	8	2	3	7
8	3	7	2	5	4	1	6	9

14.

8	2	7	3	6	4	1	9	5
3	9	5	1	8	7	2	5	6
6	4	1	6	5	2	4	3	2
9	1	2	4	3	5	6	7	8
4	5	3	2	7	6	2	3	1
7	8	3	5	2	9	1	4	6
5	6	4	7	1	3	8	2	9
2	3	9	8	4	1	7	6	5
1	7	8	9	6	2	5	1	4

• **Societate comercială** angajează agent pază posesor permis conducere. Tel. 0729.039.058.

PRESTARI SERVICII

• **Acoperişe tablă** Lindab, dulgherie, ţiglă ceramică, jgheaburi, burlane, 0738.229.888, 0743.443.473. 51384

• **Executăm acoperişe** orice tip, reparaţii, jgheaburi, burlane, faţade. Telefon 0757.861.058. 55101

• **Executăm acoperişe,** orice tip de reparaţii la acoperişe, etc., 0752.870.977. 51383

• **Reparăm acoperişuri,** montăm Lindab sau ţiglă, dulgherie. Preţuri avantajoase, 0735.034.521. 55082

CONSTRUCŢII

• **Aduc la** domiciliul clientului nisip, balast, sort, griblură, ☎0745.237.099. 52475

ANIMALE,PASARI

• **Vând 4** grăsuneşi Mangaliţa, 2 capre tinere cu lapte, o iadă. Telefon ☎0725.045.433. 61346

• **Vând 4** grăsuni şi 2 porci mari. Telefon 0744.855.910. 64746

PIERDERI

• **Pierdut autorizaţie** taxi nr. 62/2004 pe Mădărăsan Emil Adrian - Mădărăsan-P.F.A. O declar nulă. 64118

• **Pierdut Certificat** constatator nr. 34653/14.09.2006 aparţinând S.C. Ionetrans S.R.L. Îl declar nul. 63376

• **Pierdut concediu** medical seria: CCMAK nr. 4154554 din data 18.06.2018 pe numele Crişan Diana. Îl declar nul. 64120

LOCURI DE VECI

• **Vând 3** locuri de veci în Cimitirul Eternitatea. Tel. 0357- 424.935. 59634

IMPRUMUTURI FINANCIARE

• **IFN acordă** credite de nevoi personale angajaţilor şi pensionarilor, ☎0729.660.774.

DIVERSE

• **Cumpăr garaje** pentru dezmembrat şi calorifere. Telefon 0746.414.369. 61404

• **Cumpăr maşini** pentru fier vechi, baterii, calorifere, fier, pene, ☎0748.803.788. 63674

• **Cumpăr pene** de gâscă noi şi vechi la domiciliu. Plata pe loc. Telefon 0757.191.250. 48209

• **Vând cazane** ţuică diferite mărimi, preţ avantajos. Telefon 0757.620.644. 59635

• **Vând uşi** exterior englezeşti antifonate, antiefracţie cu vitralii, geamuri noi securit, electrocasnice noi şi second hand, anvelope. Repar electrocasnice. Lipova 0744.796.542. 55579

• **Vând cazane** ţuică diferite mărimi la preţ bun. Telefon 0755.315.881. 60812

• **Vând cazane** ţuică de diferite mărimi. Telefon 0732.988.424. 60481

Se citeaza TIPEI ADRIAN , cu domiciliul necunoscut, pentru a se prezenta la sediul Societatii Profesionale Notariale Petru din Arad, str. Ioan Vidu, nr.2, ap.2, jud. Arad, in data de 26.07.2018, ora 9.00 pentru a lua parte la dezbaterea succesiunii dupa defunctul TIPEI MIRCEA AUREL , decedat la data de 20.05.2017 cu ultimul domiciliu in Arad, str. Tusnad, nr.2, bl.526, sc.B, ap.2, jud. Arad. (8936 - H 64457)

ANUNŢ

Direcţia de Sănătate Publică a Judeţului Arad

organizează concurs pentru ocuparea unui post vacant de

asistent medical principal

nivel studii S, specialitatea generalist,

din cadrul Compartimentului evaluare factori de risc din mediu de viaţă şi muncă - Colectivul medicina muncii.

Condiţii de participare:

- diplomă de licenţă în specialitatea asistenţă medicală generală
- examen de obţinere a gradului de principal
- minim 5 ani vechime ca asistent medical

Concursul va avea loc în data de 07.08.2018, ora 10,00, proba scrisă, şi în data de 09.08.2018, ora 10,00, interviul, la sediul instituţiei.

Dosarele de concurs se pot depune până la data de 30.07.2018, ora 15,00 la Direcţia de Sănătate Publică a Judeţului Arad.

Relaţii suplimentare se pot obţine la sediul Direcţiei de Sănătate Publică a Judeţului Arad, str.Andrei Şaguna, nr.1-3, birou R.U.N.O.S., telefon: 0257/233035 şi pe pagina de internet www.dsparad.ro, secţiunea concursuri. (8924 - H 63670)

PRIMĂRIA MUNICIPIULUI ARAD ANUNŢĂ

Începând cu data de vineri, 13.07.2018, la intrarea în Primăria Municipiului Arad, sunt afişate următoarele documente privind:

1. Proiect de hotărâre privind actualizarea conţinutului Regulamentului serviciului public de alimentare cu apă şi canalizare din aria de competenţă a unităţilor administrativ-teritoriale membre ale "Asociaţiei de Dezvoltare Intercomunitară Apă Canalizare Judeţul Arad".

Până la data de 26.07.2018, la registratura Primăriei Municipiului Arad, cei interesaţi pot depune în scris recomandări, sugestii şi opinii privind aceste documente.

Informaţii suplimentare pot fi solicitate începând cu data de 13.07.2018, între orele 8,00 - 18,00, la Serviciul Relaţii cu Publicul, camera 5.

Cei interesaţi pot solicita în scris şi pot primi copii contra cost după aceste acte, care pot fi studiate şi pe site-ul Primăriei Arad, la adresa ***www.primariaarad.ro.*** (8935)

(8921 - H 63652)

BOROS FLORIN
fiul lui Ion şi al Victoriei, născut în Arad România cu domiciliul în Olanda

şi TOFAN DIANA
fiica lui Costinel Virgil şi a Lotty Mirela, născută în Constanţa, România cu domiciliul în Olanda

SE VOR CĂSĂTORI şi căsătoria va avea loc în Mykonos, Grecia în data de 8.09.2018.

Publicitate 0257-280.904

Talon valabil până în 30 septembrie 2018

EVIDENŢIAZĂ-TE!

Text: **DATA apariţiei:**.....

.....

.....

.....

.....

.....

.....

Date personale:

Nume şi Prenume:

Telefon:

Buletin de identitate:

TALON + PREŢUL CATEGORIEI AFERENTE

Anunţurile se preiau zilnic, la ghişeu, până în ora 16[00], după această oră, se pot prelua doar prin intermediul sistemului online de preluare al anunţurilor disponibil pe www.jurnalaradean.ro . Anunţurile de mică publicitate din Jurnal Arădean se publică pe baza talonului din ziar
Redacţia nu îşi asumă responsabilitatea pentru conţinutul anunţurilor de mică publicitate!

JURNAL ARĂDEAN

DECES

Cu multă durere anunţam încetarea din viaţă a scumpului nostru fiu, tata, frate si bunic

IOAN MIRZA.

Înmormântarea va avea loc marţi, la Cimitirul Eternitatea. Informaţii suplimentare în ziarul de mâine.

Familia îndoliata.

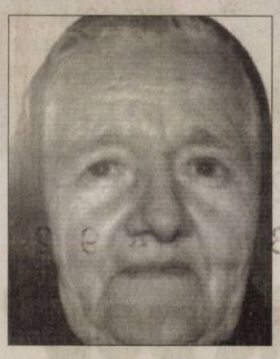

Cu adâncă durere în suflet anunţăm decesul celei care a fost mamă, bunică şi străbunică,

ŢURLEA AURELIA

la vârsta de 90 ani. Slujba de înmormântare va avea loc astăzi, 16 iulie 2018 ora 13,00 de la domiciliul din Satu Mic nr. 52 comuna Şilindia. Dumnezeu să te odihnească în pace, draga noastră mami şi buni!

Familiile îndoliate Blajovici Siduţa, Ţurlea Maxim, Ţurlea Ovidiu, Adoc Claudiu, Ţurlea Cristian

MULŢUMIRE

Mulţumim tuturor celor care ne-au fost alături prin prezenţă, mesaje, gânduri de mângâiere şi au condus-o pe ultimul drum pe cea care a fost

MÉZES VIORICA.

Familia

CONDOLEANŢE

O inimă a încetat să bată, un suflet nobil s-a ridicat la cer plecând dintre noi, dar mai aproape de Dumnezeu. Un omagiu, o lacrimă şi o floare pentru fiinţa dragă care a fost unchiul nostru,

PÂRJOL IOAN (BOBU).

Nepoţii: Adrian, Călin, Liana, Lioara şi Nicoleta

Un Adio dureros la despărţirea de iubitul nostru frate

IOAN MARZA.

Adi si Ada Mirza.

(H-7489281)

IN MEMORIAM NON STOP!

KUKI - servicii funerare complete

Producător de sicrie - oferă sicrie la preţ de producător.
GRATUIT rezolvăm actele la spital, primărie, casa de pensii şi C.A.R.P.
Transport intern şi internaţional ● Accesorii funerare.
Contact: Arad, Str. Mihai Eminescu nr. 4 (în curte), vis-a-vis de Cerbul Albastru.
Telefon: 0257/211929, mobil: 0723-343-964
www.inmemoriamkuki.com
CASĂ FUNERARĂ - Strada Ştefan Ludwic Roth nr. 1 D, Grădişte - Str. Cocorilor nr. 6 (lângă magazinul Izolta)

SC Oftamed suntem alături de fam. dr. Ţurlea Maxim la despărţirea de iubita sa mamă.

Dumnezeu s-o odihnească!

Cu sufletele îndurerate de trecerea în nefiinţă a cumnatului şi unchiului nostru,

PÂRJOL IOAN

transmitem condoleanţe familiei îndoliate căreia îi împărtăşim suferinţa.

Membrii familiei Iovan Marţian

Sincere condoleanţe colegului nostru dr. Ţurlea Maxim la trecerea în cele veşnice a mamei sale.

Daciana şi Adi Pavel

Soarta a fost crudă, prea devreme te-a luat dintre noi, lăsând în urma ta regrete, durere şi lacrimi. Un omagiu, lacrimi şi flori pentru fiinţa dragă a verişorului nostru,

PÂRJOL IOAN (BOBU).

Verişorii: fam. Petrean Filip şi Liliana

COMEMORĂRI

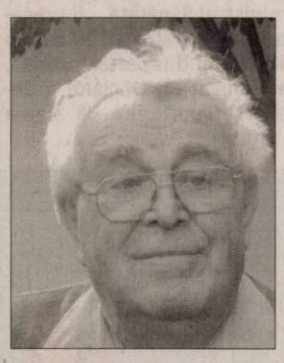

Cu durere în suflet şi dor nemărginit, anunţăm că au trecut 2 ani de la despărţirea de

med.vet. VIOREL GROZA

soţ, tată, bunic, socru. Deşi eşti departe de noi, rămâi aproape în gând şi suflet.

Familia

O lumânare şi o lacrimă de dor la împlinirea a 14 ani de când a plecat dintre noi cea care a fost

MARIA BLIDIŞEL

din Andrei Şaguna. Nu te vom uita niciodată!

Familia

Astăzi, 16 iulie 2018 se împlinesc 37 de ani de la decesul celui care a fost

MIRONEL ONORIU FELEA.

Pios omagiu şi o clipă de aducere aminte din partea celor dragi lui şi a celor care l-au cunoscut şi stimat ca om. Dumnezeu să-l odihnească în pace!

Soţia Gina şi copiii: Bianca, Ligia, Cristian şi Onoriu cu familiile

CASA FUNERARĂ RO STYL
str. **COCORILOR** nr. **27**
(între cimitirele **Eternitatea** şi **Pomenirea**)

OFERĂ:
- **GRATUIT SĂLI DE PRIVEGHI** (capele).
- **SĂLI PENTRU POMENI**, cu meniu la alegerea clientului.
- **SICRIE** şi **RESPETE** produse de firma noastră, la **PREŢ REDUS**.
- **GRATUIT** pregătim dosarul pentru ridicarea ajutorului de înmormântare.

tel. 0728 690 120 / 0728 690 121
www.casafunerara-arad.ro (558185)

Anunţurile de deces se publică GRATUIT!

Plătit să doarmă la.. birou FOTO: FAN

Job de „vis": stagiar plătit să doarmă la serviciu

HOUSTON. O companie cu sediul în Houston oferă un job de vis pentru cei care vor să fie plătiți pentru a dormi - este vorba despre un post de stagiar care să testeze saltele, relatează vineri agenția de știri UPI. Firma de saltele, numită chiar Mattress Firm, acceptă până la 23 iulie CV-urile pentru stagiul plătit, care va presupune testarea saltelelor noi și a celor populare, dar și efectuarea de comentarii în înregistrări video și pe platformele de social media. „Preferi să porți cu tine o pernă în loc de o servietă? În această toamnă, poți obține stagiatura de vis la Mattress Firm, devenind primul stagiar în dormit", se menționează în anunțul de pe site-ul companiei. Textul menționează că aplicanții ar trebui să aibă un anumit set de aptitudini legate de somn. „Dacă printre cele mai mare talente ale tale se numără tragerea constantă a câte unui pui de somn și pasiunea pentru o bună odihnă pe timp de noapte, avem exact stagiatura pe care ți-o dorești", se menționează în anunț.

Arestată în timpul unui concert de muzică arabă

TAIF. Chiar dacă în ultima vreme s-au făcut pași importanți în sensul acordării de noi drepturi femeilor, în Arabia Saudită există o serie de interdicții care le pun în pericol pe cele care se aventurează să le încalce.

O femeie din Arabia Saudită a fost arestată după ce a alergat pe scenă și l-a îmbrățișat pe starul de sex masculin, în timpul unui concert, potrivit BBC.

Majid al-Mohandis, denumit și „prințul muzicii arabe", nu a comentat incidentul.

Potrivit regulilor din Arabia Saudită, femeile nu au voie să se amestece în public cu bărbații cu care nu se află într-o relație sau nu îi cunosc.

La înot
Foca Shiva se bucură de câteva clipe de relaxare în apă alături de puiuțul său de doar patru zile, la Grădina Zoologică din Berlin, Germania. FOTO: EPA

Liderul Duran Duran, acuzat de agresiune

LONDRA. Liderul trupei Duran Duran, Simon Le Bon, a negat acuzațiile potrivit cărora a agresat sexual o femeie în 1995, descriindu-le ca „pur și simplu neadevărate", informează Press Association. Shereen Hariri (47 de ani) susține că Simon Le Bon a pipăit-o pe fund în timpul unei sesiuni de autografe la magazinul de discuri din Los Angeles unde lucra în 1995.

Femeia a declarat că a fost „șocată și complet blocată" de tupeul solistului, însă a precizat că nu dorește să primească despăgubiri, ci doar ca solistul celebrei trupe Duran Duran să îi ceară scuze pentru incident.

Hariri (47 de ani), care lucrează în prezent ca terapeut, susține că nu a raportat incidentul la momentul respectiv deoarece s-a temut că va apărea în presă și va fi probabil „concediată, ignorată sau chiar urâtă". De cealaltă parte, muzicianul a respins acuzațiile femeii, într-o declarație postată miercuri pe pagina de Facebook a formației. „Comportamentul de care mă acuză domnișoara Hariri ar fi fost la fel de inacceptabil pentru mine atunci ca și azi, iar acuzațiile sunt pur și simplu neadevărate", a declarat el.

Simon Le Bon FOTO: EPA

Nominalizaţi la Emmy

HOLLYWOOD. Saga fantastică-medievală „Game of Thrones" a primit cele mai multe nominalizări - 22 -, inclusiv la categoria cel mai bun serial dramatic, pentru ediția din 2018 a premiilor Emmy, iar platforma de streaming Netflix a detronat canalul HBO, aflat de 17 ani în topul nominalizărilor, potrivit Reuters.

Serialul vedetă al canalului HBO, premiat deja de 38 de ori de-a lungul celor șase sezoane, dar care nu a primit nicio nominalizare anul trecut din cauza unei probleme de eligibilitate, concurează la numărul de nominalizări cu „Saturday Night Live", cea mai longevivă emisiunea de satiră de la televiziunea americană, și cu serialul „Westworld", difuzat tot de HBO, fiecare cu câte 21 de nominalizări. Adaptarea romanului scriitoarei canadiene Margaret Atwood, „The Handmaid's Tale", premiat anul trecut, se află pe poziția a treia în topul nominalizărilor, cu 20.

Netflix a obținut 112 nominalizări pentru producții diverse, de la serialele „Stranger Things" și „The Crown", la comedia despre femei practicante de wrestling „GLOW" și westernul „Godless". HBO a obținut 108 nominalizări, în timp ce producțiile NBC au primit 78. Câștigătorii celei de-a 70-a ediții a premiilor Emmy vor fi anunțați în cadrul unei gale desfășurate la Los Angeles în data de 17 septembrie.

Salvaţi de spanioli

BARCELONA. Serviciile de salvare spaniole au anunțat că au recuperat peste 340 de migranți sâmbătă în Mediterana, printre care unul încerca să traverseze pe o cameră de cauciuc pentru camion, relatează AFP. Paza de coastă spaniolă a informat că a salvat 240 de persoane aflate pe 12 vase: 10 în Strâmtoarea Gibraltar și două în Marea Alboran care separă Spania de Maroc. Un purtător de cuvânt a adăugat că Garda Civilă a mai venit în ajutorul a peste o sută de migranți în Mediterana. Potrivit unui bilanț întocmit recent de Organizația Internațională pentru Migrație (OIM), 16.902 migranți au ajuns în Spania de la începutul anului, iar 294 și-au pierdut viața încercând să atingă coastele acestei țări, dintr-un total de 1.400 de morți în Mediterana în acest an.

Strâmtoarea Gibraltar FOTO: FAN

www.aradon.ro
Mai multe poze cu Roberta

Roberta
Pasionată de modă și sport

Dezvăluiri despre „regele pop"

Dezvăluiri șocante au fost făcute de ultimul medic al lui Michael Jackson. Acesta susține că starul pop ar fi fost castrat chimic.

HOLLYWOOD. Controversatul Conrad Murray, ultimul medic al cântărețului Michael Jackson, a făcut o serie de afirmații explozive despre relația tensionată pe care megastarul pop o avea cu tatăl lui, Joe Jackson, decedat recent, potrivit unui articol apărut în presa americană, informează site-ul revistei People.

Conrad Murray, care a fost condamnat pentru omucidere involuntară și a petrecut doi ani în închisoare pentru că i-a administrat o supradoză de propofol regretatului „rege al muzicii pop" în iunie 2009, a spus că Joe Jackson, decedat la vârsta de 89 de ani pe 27 iunie 2018, a fost „unul dintre cei mai răi tați din istorie". Înregistrarea în care medicul Conrad Murray face această afirmație a fost obținută de The Blast, un site care publică informații despre celebrități.

Michael Jackson FOTO: FAN

„Cruzimea relatată de Michael, pe care el a suportat-o din partea tatălui lui... Faptul că el a fost castrat chimic pentru a-și păstra vocea cu tonalitate înaltă este dincolo de cuvinte", a declarat medicul american, în vârstă de 65 de ani.

Contactați de revista People, Conrad Murray și agenții de presă ai familiei Jackson nu au dat curs solicitării de a face comentarii pe marginea dezvăluirilor făcute de medicul american. Nu este pentru prima dată când Conrad Murray a declarat că Michael Jackson a fost „castrat chimic".

Fostul medic cardiolog a făcut o afirmație similară în cartea lui „This Is It! The Secret Lives of Dr. Conrad Murray and Michael Jackson", publicată în 2016, în care l-a acuzat pe Joe Jackson că l-a obligat pe megastar să facă injecții cu hormoni la vârsta de 12 ani pentru a-și trata acneea și pentru a preveni schimbarea tonului vocii sale.

Copiii salvaţi, externaţi

THAILANDA. Cei doisprezece băieți dintr-o echipă de fotbal de juniori, și antrenorul lor, eliberați dintr-o peșteră inundată din Thailanda în urma unei dificile misiuni de salvare urmărită de persoane din întreaga lume, vor fi externați în această săptămână, a anunțat ministrul Sănătății.

„Vom avea nevoie de cooperarea media în perioada în care băieții și familiile lor se reacomodează cu viața de zi cu zi", a declarat reporterilor ministrul Sănătății. „Îi pregătim pentru atenția pe care o vor primi din partea presei", a adăugat el. Oficialul a declarat reporterilor că starea de sănătate a băieților s-a îmbunătățit. Ei vor fi externați joi din spitalul din localitatea Chiang Rai din nordul țării.

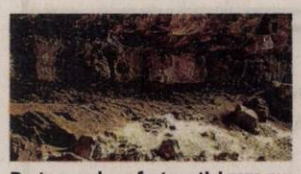

Peștera unde au fost captivi FOTO: FAN

Cea mai tânără miliardară din lume

WASHINGTON. Kylie Jenner, 20 ani, este cea mai tânără persoană de pe lista Forbes a femeilor din America îmbogățite din forțe proprii, publicată miercuri, cu o avere netă estimată la 900 de milioane de dolari. În următorul an, este de așteptat ca Jenner să devină cea mai tânără miliardară îmbogățită prin forțe proprii. Acest titlu a fost deținut în trecut de co-fondatorul Microsoft, Bill Gates, în 1987 la vârsta de 31 de ani și apoi de co-fondatorul Facebook, Mark Zuckerberg, în 2008, la vârsta de 23 de ani.

FONDAT 1989, APARE LA ARAD, TEL. 0257/281.802, E-MAIL: REDACTIA.JURNALARADEAN@INFORMMEDIA.RO; PUBLICITATE.JURNALARADEAN@INFORMMEDIA.RO

Kylian Mbappe, magicianul Franţei la mondialul din Rusia

PAGINA 8

JURNAL ARĂDEAN

Paramedicii SMURD, detaşaţi pe litoral

PAGINA 6

MARŢI
17 IULIE 2018
ANUL XXX, NR. 8115
12 PAGINI - 1,90 LEI

28° Temperaturile se vor situa între 17 şi 28 grade. Vântul va sufla cu 10-15 km/h.

DIMINEAŢA | AMIAZA | SEARA

Poveştile pompierilor arădeni

Cum „arătau" intervenţiile pompierilor pe vremuri? Ei bine, în arhiva ISU Arad există „povestiri" despre aceste misiuni.

ARAD. Cum „arătau" intervenţiile pompierilor pe vremuri? De exemplu, începând cu anul 1968 când, odată cu reorganizarea teritorial-administrativ a României, au luat naştere judeţele, s-a înfiinţat şi Grupul de Pompieri Arad, la a cărei „conducere" a fost, timp de 17 ani, col. Cuzmanov Gheorghe. Şeful pompierilor şi-a dat ultima suflare în 1985, când, în timp ce se îndrepta spre un incendiu izbucnit la „Autoservice Dacia", maşina în care se afla a derapat pe Calea Timişorii şi s-a izbit de un camion-autobasculantă.

De la momentul înfiinţării Grupului de Pompieri în 1969, pompierii vremii au notat fiecare intervenţie majoră pe care au avut-o în Arad. „Povestirile" au fost păstrate în arhiva Inspectoratului pentru Situaţii de Urgenţă Arad. Şi ce mai povestiri! De la intervenţiile pe care le-au avut pompierii la inundaţiile din '70, la misiunea de pe strada Condurăşilor, când un bloc de locuinţe s-a prăbuşit, de la incendiul de la Arhiva Tribunalului Arad la cel de la depozitul de mobilă „Progresul", toate au ajuns în Arhiva Inspectoratului pentru Situaţii de Urgenţă Arad, acolo unde sunt păstrate şi astăzi. Misiunile au fost descrise în „spiritul" vremii, însă chiar şi aşa meritele sunt de necontestat. Cum au fost descrise intervenţiile pompierilor la inundaţiile din luna mai 1970, la prăbuşirea blocului de pe strada Cocorilor ori de la incendiul care era să distrugă clădirea Tribunalului Arad sau de la incendiul de la sonda din Turnu? /P.10

Transport neconform FOTO: JA

Vaca de pe Autostrada A1!

ARAD. Imagini incredibile pe Autostrada A1, segmentul Timişoara - Lugoj, la kilometrul 494. O şoferiţă transporta cu o autoutilitară, necorespunzător, o vacă şi patru viţei. /P.6

Sulincean: „Vor să planteze o bombă"

ARAD. Marius Sulincean, liderul grupului PSD-ALDE din CJA susţine că PNL intenţionează să amplaseze „o bombă cu ceas lângă Fântânele", făcând referire la depozitul pentru deşeuri inerte. /P.5

Au „mâncat" o literă FOTO: E.R.

Vincenţiu Babeş, rebotezat la Arad

ARAD. După doi compozitori, Primăria a rebotezat şi un cărturar! Vincenţiu Babeş, important cărturar român din secolul XIX, a fost rebotezat de administraţia arădeană postdecembristă, o stradă din oraş purtând numele de „Vicenţiu Babeş". /P.4

Încredere

Grafica: Jurnal arădean, sursa: GfK

Lucrare Delgaz Grid la Piaţa Mihai Viteazul

Compania Delgaz Grid (fosta E-On) a demarat, în 6 iunie, un proiect care vizează înlocuirea de conducte şi branşamente de gaze naturale (340 metri), în Piaţa Mihai Viteazul. Proiectul, în valoare de 220.000 lei, are ca scop îmbunătăţirea siguranţei şi calităţii serviciului de distribuţie a gazelor naturale pentru consumatorii din zonă, iar finalizarea acestuia este estimată pentru sfârşitul lunii iulie. „Pentru anul în curs, compania Delgaz Grid va moderniza circa 20 kilometri de conducte şi branşamente de gaze naturale din municipiul Arad. Valoarea estimată a investiţiilor este de circa 7 milioane de lei", a declarat pentru Jurnal arădean/Aradon, Silvia Pandrea, purtătorul de cuvânt al Delgaz Grid. FOTO: VALENTIN GORAN

Piaţa Catedralei a transformat şedinţa CLM în... piaţă

A fost cu aplauze, urale, ovaţii (când au vorbit unii), huiduieli şi fluierături (când au vorbit alţii).

ARAD. A fost ca la piaţă, luni, în şedinţa ordinară a Consiliului Local Municipal. A fost lume multă şi, mai ales, gălăgie multă. Motivul? Proiectul de hotărâre privind aprobarea D.A.L.I. şi a indicatorilor tehnico-economici pentru obiectivul de investiţie „Reabilitare clădire spaţii comerciale str. I. Rusu Şirianu". V-am prezentat deja detaliile acestui proiect, aşa că nu o să le reluăm.

După cum era de aşteptat - dat fiind circul din vara anului trecut, când s-a discutat despre amplasarea Monumentului Marii Uniri în Piaţa Catedralei - social-democraţii s-au mobilizat şi acum, invitând la şedinţa CLM „pieţarii", dar şi pe alţi arădeni care nu sunt de acord cu „demolarea Pieţei Catedralei". Iar odată ce i-au adus pe oameni în Sala Ferdinand, aleşii PSD - prin vocea liderului de grup, Beniamin Vărcuş - s-au lansat într-un discurs pe placul audienţei. Care audienţă a aplaudat şi a scandat precum la congresul partidului, dar a şi huiduit şi a fluierat când au fost exprimate opinii cu care nu a fost de acord, a vociferat mai tot timpul când au vorbit susţinătorii proiectului... doar va reuşi, cumva, să influenţeze votul în favoarea menţinerii pieţei agroalimentare din Piaţa Catedralei pe actualul amplasament. Lucru care nu s-a întâmplat, proiectul propus de Executiv fiind aprobat cu 12 voturi (PNL + UDMR) pentru şi 7 împotrivă (PSD + ALDE + Marin Lupaş). /P.3

Termen prelungit la Declaraţia Unică

ARAD. Guvernul a decis să prelungească până la 31 iulie termenul pentru depunerea Declaraţiei Unice. Astfel, contribuabilii pot depune până la 31 iulie declaraţia unică privind contribuţiile sociale şi impozitul pe venit datorate de persoanele fizice. Declaraţia poate fi depusă atât pe hârtie, cât şi prin intermediul mijloacelor electronice - on-line pe pagina https://declunica.anaf.ro.

Iniţial termenul limită era stabilit pentru data de 16 iulie. /P.3

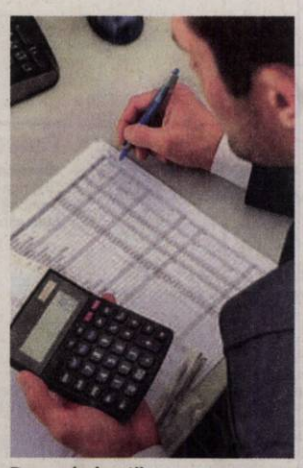

Depun declaraţii FOTO: FAN

Patrimoniul, între restaurare şi kitsch

Oraşul nostru are o zonă arhitecturală protejată, în care nu se poate interveni decât cu autorizaţii (în plus faţă de cele obişnuite) de la Primărie. Un ansamblu urban ce cuprinde clădiri vechi de un secol, în cazul cărora lucrările de reabilitare se fac după nişte reguli stricte. Sau, cel puţin, în teorie aşa ar fi. Realitatea este, însă, alta. În timp ce unele clădiri sunt exemple de reabilitatre arhitecturală, altele lasă loc de îmbunătăţiri. /P.4 FOTO: E.R.

Linii reabilitate FOTO: JA

Linie nouă de tramvai pe Pădurii

ARAD. Patru milioane de euro pentru modernizarea liniei de tramvai de pe strada Pădurii. Pentru acest proiect, Municipalitatea speră să obţină finanţare europeană. Primarul speră să demareze licitaţiile anul viitor. /P.3

Rute alternative pe Autostradă

ARAD. Direcţia Regională de Drumuri şi Poduri Timişoara a venit cu propuneri de rute alternative pentru şoferii care vor circula pe traseul Timişoara - Deva, în perioada estivală. /P.6

Crucea lipsă... până la Centenar

ARAD. Turla Catedralei Ortodoxe Vechi, pe care se află crucea ruptă de furtună, va fi consolidată, pentru că o mare parte din structura din lemn a putrezit din cauza infiltraţiilor. Când se va întâmpla asta? /P.3

Manea, unicul marcator FOTO: FAN

Manea a decis meciul cu Szeged

ARAD. Ieri, UTA a câştigat, cu 1-0, meciul amical contra echipei maghiare de liga a III-a, Szeged. Unicul gol al partidei a fost marcat de Manea, pe final de meci. De notat că D. Popa a ratat un penalty, în prima repriză. /P.7

9 771220 748034 17212

Remember: 11 iulie

1810 S-a născut August Treboniu Laurian, om de cultură, istoric şi om politic (d. 1881)

1867 S-a născut Dimitrie Gerota, medic român (d. 1939)

1882 A murit Pantazi Ghica, publicist şi scriitor român (n. 1831)

1917 Familia regală a Marii Britanii adoptă numele de Windsor

1918 Este executat, alături de famila sa, ultimul ţar al Rusiei, Nicolae al II-lea Romanov (n. 1868)

1923 A murit Theodor Rosetti, publicist şi om politic (n. 1837)

1935 S-a născut Donald Sutherland, actor canadian

1947 S-a născut Camilla Parker-Bowles

1954 S-a născut J. Michael Straczynski, autor,

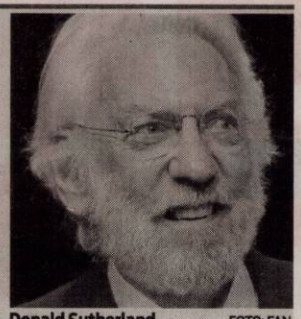

Donald Sutherland FOTO: FAN

scenarist, producător de televiziune american

1955 A fost inaugurat parcul de distracţii Disneyland

1976 La Montreal (Canada), gimnasta Nadia Comăneci a obţinut trei medalii de aur

1996 Camera Reprezentanţilor a Congresului SUA a aprobat o lege ce prevedea acordarea Clauzei naţiunii celei mai favorizate pe bază permanentă pentru România

2002 A murit Gabriela Manole-Adoc, sculptoriţă română (n. 1926)

Pieţe şi târguri

Astăzi este zi de piaţă la Sebiş, Almaş, Apateu, Semlac, Sântana, Şilindia, Vârfurile. **Târguri săptămânale se desfăşoară astăzi la** Chişineu-Criş, Almaş, Şilindia şi Vârfurile.

Mâine, miercuri, va fi zi de piaţă la Pâncota, Beliu, Buteni, Şiclău, Macea, Vânători, Pecica, Şiria şi **zi de târg la** Beliu şi Buteni.

Sănătate

- **Policlinica DR. TURCIN, oferă:** Cardiologie (EKG, Ecografie cardiacă, Doppler vascular, Holter EKG si TA, Test de efort), Oftalmologie **(NOU - chirurgie pol anterior; CV computerizat; optică medicală),** ORL (videoendoscopie), pneumologie, gastroenterologie, neuropsihiatrie, medicină de familie, ecografii generale, Ginecologie. **Telefon: 0257/285510, www.policlinica-turcin.ro**
- **Farmacia GLYKON - UTA**, Bl U 6 (vis-a-vis de biserica în construcţie). Deschis zilnic: luni-vineri 07.00 -21.00 sâmbătă şi duminică 08.00-18.00. **Telefon: 0257/241197.**

Sudoku

REGULI: În fiecare bloc sunt câteva cifre între 1 şi 9, stabilite dinainte. Acestea trebuie completate cu cifrele lipsă, în aşa fel încât fiecare număr să figureze o singură dată. De asemenea, cifrele de la 1 la 9 trebuie să figureze o singură dată atât pe rândurile orizontale cât şi pe coloanele verticale ale celor nouă blocuri luate împreună.

ÎNCEPĂTORI

	5		7	8		6		
4		9		5				
				3			7	
		2	1					9
7	6						1	
			4	1			3	
5	7	3	8	6				4
			2					

AVANSAŢI

2					3			
	3		9		2	8		7
				5	1			4
1						7		9
			6		4		1	
7			5					
3						2		
								8
	8	7				6		

Soluţiile jocurilor din numărul precedent:

ÎNCEPĂTORI

2	5	4	3	1	9	8	7	6
9	7	1	4	8	6	2	3	5
8	6	3	5	7	2	9	4	1
7	3	9	8	2	5	1	6	4
5	1	8	6	9	4	7	2	3
4	2	6	1	3	7	5	8	9
6	4	7	9	5	8	3	1	2
1	8	5	2	4	3	6	9	7
3	9	2	7	6	1	4	5	8

AVANSAŢI

1	5	3	4	6	2	9	8	7
7	8	4	3	9	1	2	6	5
6	2	9	8	7	5	1	4	3
3	6	8	9	2	4	7	5	1
4	9	7	5	1	3	6	2	8
2	1	5	6	8	7	4	3	9
8	7	2	1	3	6	5	9	4
9	4	6	7	5	8	3	1	2
5	3	1	2	4	9	8	7	6

UNDE MERGEM în Arad

Cinema

CINEMA CITY ATRIUM

- **Amnezie cu surprize, orele 12:10, 15:30, 18:30**
- **Cu drag, Simon, ora 14:30**
- **Deadpool 2, ora 11:40**
- **Hotel Transylvania 3: Monştrii în vacanţă, orele 11:10, 12:00, 13:10, 14:00, 15:20, 16:10, 17:30, 18:20, 19:40, 20:30, 21:50**
- **Infernul din zgârie-nori, orele 11:20, 13:30, 15:40, 17:50, 20:10, 22:20**
- **Iubindu-l pe Pablo, urându-l pe Escobar, ora 20:50**
- **Jim Button and Luke the Engine Driver, ora 14:20**
- **Jurassic World: Un regat în ruină, orele 11:00, 13:40, 16:10, 18:40**
- **Mama Mia! O luăm de la capăt, ora 21:30**
- **Ocean's 8: Jaf cu clasă, orele 16:30, 18:50, 21:20**
- **Omul Furnică şi viespea, orele 11:30, 14:00, 16:30, 18:10, 19:00, 20:40, 21:20, 22:40**
- **Operaţiunea Ham-Ham, orele 11:50, 14:00, 16:20**
- **Peter Iepuraşul, orele 11:20, 13:30**
- **Prinţul fermecător, orele 12:10, 14:10, 16:10**
- **Sicario 2: Soldado, orele 16:50, 19:20, 21:50**
- **Tag: Dă-i mai departe, orele 17:50, 20:00, 22:10**

Teatre

TEATRUL DE VARĂ „ETHOS"
Str. George Barițiu, Nr.16

- **Slugă la 5 stăpâni** (r. Mihai Gruia Sandu), miercuri, 18 iulie, ora 20.00

Întreruperi de curent

Miercuri, 18 iulie 2018. În municipiu – h 9-15: P. Rareş, Şoimului, Prunului, Cristal, Diamant, Rândunicii, Rozelor, Râşnov, Trenului, Oradea; **În judeţ, h 9-17:** Vladimirescu (p), Almaş, Cil, Rădeşti, Dieci, Crocna, Ineu (p) – străzile A. Iancu, Horea, Ghe. Doja; **h 9-15:** Luncşoara.

Arădenii, chemaţi să-şi achite datoriile la gunoi

S.C. Polaris M. Holding S.R.L. invită toţi clienţii cu datorii până la data de **30 iunie** la sediul departamentului comercial din Arad piaţa Plevnei (lângă Casa cu lacăt) în vederea achitării facturilor datorate pentru serviciul de salubrizare prestat până la data **23 aprilie 2018.** Informarea este importantă pentru toţi arădenii care au datorii la gunoi pentru că, potrivit SC Polaris M Holding SRL, după data de **31 iulie 2018,** societatea va trece la executarea clienţilor cu datorii, pe calea legală.

Horoscop

BERBECUL (III.21.-IV.20.)
Problemele financiare pe care le-ai avut în ultima vreme dispar ca prin minune. Te gândeşti tot mai mult să faci o achiziţie destul de costisitoare.

TAURUL (IV.21.-V.20.)
Căminul se află printre principalele tale preocupări şi vrei să îl transformi radical. Pentru a face renovările mai amuzante poţi chema şi câţiva prieteni să te ajute.

GEMENII (V.21.-VI.21.)
Ai parte de un început de săptămână plin de realizări profesionale. Fie că superiorii văd în sfârşit că ai făcut eforturi considerabile, fie găseşti un job la care visezi de multă vreme.

RACUL (VI.22.-VII.22.)
Ai foarte multă energie pozitivă şi o canalizezi către activităţi plăcute. Familia este pe primul plan al preocupărilor tale.

LEUL (VII.23.-VIII.23.)
În sfârşit ai lăsat deoparte remuşcările şi trăieşti mult mai intens prezentul. Te simţi foarte activ şi gata de noi aventuri. Cei din jur observă schimbarea.

FECIOARA (VIII.24.-IX.23.)
Stai pe poziţii astăzi pentru că se ivesc nişte probleme legate de domiciliu. Este vorba despre o cheltuială pe care trebuie s-o faci deşi ideea nu-ţi surâde deloc.

BALANŢA (IX.24.-X.23.)
Te-ai trezit plin de energie şi eşti decis să duci la bun sfârşit toate treburile pe ziua de astăzi. În ultima vreme ai ţinut-o din distracţie în distracţie şi este timpul să iei lucrurile mai în serios.

SCORPIONUL (X.24.-XI.22.)
Evenimentele sentimentale din ultima vreme te fac să te gândeşti dacă nu cumva ai avut vreo vină în cele întâmplate. Te pregăteşti intens pentru o călătorie.

SĂGETĂTORUL (XI.23.-XII.21.)
Eşti mai agitat decât de obicei şi nimic nu pare să te mulţumească. În esenţă, lucrurile nu sunt atât de grave precum le vezi tu. Rudele îţi sar în ajutor.

CAPRICORNUL (XII.22.-I.20.)
Ai mai multă răbdare decât ar trebui cu unul dintre cunoscuţi, deşi se pare că acesta s-a decis să te calce pe nervi întreaga zi. Ar fi bine să laşi de la tine.

VĂRSĂTORUL (I.21.-II.20.)
Cu puterea de convingere pe care o deţii, astăzi îi poţi face şi pe cei mai puternici dintre opozanţi să-ţi dea dreptate. Debordezi de bună dispoziţie şi poţi stârni anumite invidii.

PEŞTII (II.21.-III.20.)
Astăzi nu trebuie să îţi fie frică să îţi arăţi capacităţile deosebite la locul de muncă. Entuziasmul tău şi voinţa sunt armele pe care le poţi folosi fără rezerve.

„Jurnal arădean" vă ascultă

De luni până joi, între orele 11.00-13.00, la telefonul 0257.212.055, redactorul nostru vă stă la dispoziţie.

ARAD. G.I. locuieşte în Arad şi ne-a contactat pentru a face mai multe propuneri cu privire la situaţia din staţiile de tramvai. „Aş dori să îi transmit directorului Companiei de Transport Public Arad că ar putea folosi vitrinele/spaţiile cu geam din staţii pentru a afişa mersul tramvaielor. În acest moment multe dintre acele spaţii vitrate sunt goale, neîngrijite. Ar fi indicat ca în acele vitrine să se afişeze orarul transportului în comun, cu menţiunea că ar trebui ca orarul să fie imprimat cu litere mai mari, pentru că acum literele sunt foarte mărunte şi e greu de citit. De asemenea, dacă ar fi pus în acele spaţii închise, nu ar mai putea fi nici vandalizat ca acum. Cred că în acest fel se pot folosi în mod util spaţiile din staţiile de tramvai de pe raza municipiului", a spus cititorul nostru.

A.M. din municipiul Arad a dorit să îşi exprime părerea cu privire la mutarea pieţei agroalimentare din zona Catedralei Vechi. „Dacă piaţa nu va fi desfiinţată, hotelul din zona adiacentă pieţei, aflat în construcţie, nu va fi eficient", este de părere arădeanul. **JA-A.P.**

Curs valutar

Denumirea valutei	BNR	BCR		BRD		Intesa Sanpaolo Bank		Banca Românească		Patria Bank		Alpha Bank		Casa de schimb LUXOR		Casa de schimb TRESOR	
		C	V	C	V	C	V	C	V	C	V	C	V	C	V	C	V
Euro	4,65	4,58	4,72	4,58	4,72	4,61	4,70	4,62	4,69	4,63	4,68	4,63	4,68	4,63	4,65	4,63	4,64
Dolar SUA	3,97	3,89	4,07	3,90	4,05	3,90	3,99	3,95	4,00	3,93	4,02	3,94	4,01	3,95	3,99	3,95	3,99
Forint	0,0144	0,0138	0,0150	0,0141	0,0146	0,0142	0,0147	-	-	0,0141	0,0146	-	-	0,0142	0,0144	0,0142	0,0144
Gram aur	159,10																

Vremea

Marţi, 17 iulie

www.aradon.ro

17° LA ORA 6 — temperaturile se vor situa între 16 şi 17 grade. Vântul va sufla cu 10-15 km/h dinspre VSV.

28° LA ORA 18 — temperaturile se vor situa între 27 şi 28 grade. Vântul va sufla cu 10-15 km/h dinspre V.

Ziua precedentă

Arad	16–29	Umiditate:	40%
Lipova	16–29	Presiune:	1011 mb
Chişineu-Criş	16–29	Precipitaţii:	0%
Săvârşin	15–28	Vânt:	9 km/h
Sebiş	15–28	Direcţie vânt:	V

Azi

Temperaturile se vor situa între 17 şi 28 grade. Vântul va sufla cu 10-15 km/h, dinspre VSV-V.

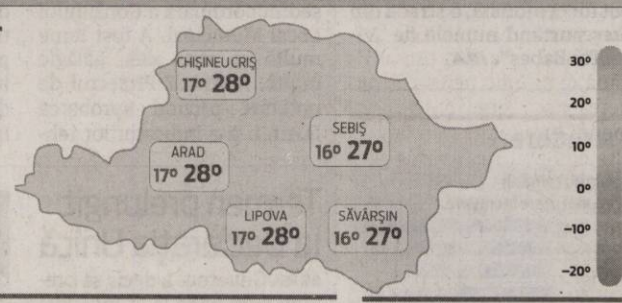

Soarele

Răsare: 05:59
Apune: 21:22

FAZELE LUNII

13.07 · 19.07 · 27.07 · 4.08

MARŢI	MIERCURI	JOI	VINERI
17° 28° parţial înnorat, câteva averse	18° 26° ori şi soare	17° 27° izolat averse	17° 28° averse cu fulgere

Calendar

Biserica ortodoxă: Sf. M. Mc. Marina; Sf. Ier. Eufrasie
Biserica greco-catolică: Sf. m. Marina
Biserica romano-catolică: Ss. Alexie, cerşetor; Marcelina, fc.

Prognoză pentru trei zile

Temperaturile minime vor fi cuprinse între 17 şi 18 grade, iar cele maxime între 26 şi 28 grade.

Temp.minime: 17–18°C
Temp.maxime: 26–28°C

JURNAL ARĂDEAN
B-dul Revoluţiei nr. 62, Arad
BRAT Auditat de BRAT
Reclamaţii difuzare: 0257.241.151

Şef departament publicitate şi departament difuzare: Cristian Sulinţan
Secretariat: 0257.212.090 (centrala), fax - 0257.212.012
Marea publicitate: 0257.280904
Mica publicitate: 0257.210775; B-dul Revoluţiei, nr. 81
Tiparul executat la: Tipografia Inform Média Lapkiadó Kft

Redactor şef: Adriana Barbu (8416) Responsabil de număr: Andreea Pintea
Secretar general de redacţie: Gabriela Groza (8423); Departamente: Eveniment: Alin Gherasim (8417), Ioana Costaş (8414); Valentin Goran (8405); Politic: Simion Todoca (8434); Economic: Andreea Pintea (8415); Social: Diana Duţu (8413); Sport: Daniel Scridon (8424), Leo Sfâra (8422), Dan Lazăr (8406); Cultură: Eugen Rogojan.
Tehnoredactare: Ghizela Şerban (8409), Munteanu Daniel (8411).
REDACŢIE: tel. 0257.212.090 (centrala); fax 0257.212.012, 0257.228.592; e-mail: redactia.jurnalaradean@informmedia.ro, adevaruldearad@informmedia.ro, publicitate.jurnalaradean@informmedia.ro, publicitate.adevarul@informmedia.ro

Crucea lipsă de pe Catedrala Veche, până la Centenar

Turla pe care se afla crucea ruptă de furtună va fi consolidată, pentru că o mare parte din structura din lemn a putrezit din cauza infiltraţiilor.

ARAD. Au trecut zece luni de la furtuna violentă care a rupt o cruce de pe Catedrala Ortodoxă Veche, iar turla care o susţinea a rămas incompletă. Vizitatorii care nu cunosc povestea crucii prăbuşite în podul bisericii se întreabă de ce doar una din turle mai are simbolul de căpătâi al creştinismului.

Reprezentanţii Catedralei ne-au declarat că problema nu a fost rezolvată în condiţiile în care au constatat că reparaţiile necesare sunt mult mai complexe şi costisitoare. Părintele Traian Micoroi spune că turla pe care se afla crucea ruptă este afectată în profunzime de infiltraţii şi trebuie consolidată. O mare parte din structură este putrezită, astfel că înainte de a se pune o cruce nouă, trebuie desprinsă tabla de pe turlă şi înlocuit lemnul afectat.

Ambele cruci, schimbate

Părintele Micoroi ne-a declarat că până la Centenar se doreşte ca turla incompletă să fie refăcută, iar o nouă cruce să fie instalată. Ulterior, cel mai devreme anul viitor, reparaţii vor fi făcute şi la a doua turlă, pentru că şi crucea acesteia se clatină şi există riscul de a se prăbuşi în cazul unei vijelii.

Specialiştii le-au recomandat reprezentanţilor Catedralei Ortodoxe Vechi să schimbe crucile din cupru cu unele din inox placate cu aur, similare cu cele de la Catedrala „Sfânta Treime". Conform specialiştilor, crucea care s-a rupt avea suprafaţa fisurată, permiţând infiltraţii care au ajuns astfel la structura din lemn. Fisurile ar fi apărut din cauza materialului (cupru), care a fost prelucrat prin cositorire, neavând astfel elasticitate la variaţiile mari de temperatură, iar vara crucea se încingea la 50 - 70 de grade. **JA-M.B.**

Operaţiune costisitoare

Reprezentanţii bisericii nu au făcut deocamdată calculele privind costurile de reabilitare a turlelor şi de schimbare a crucilor, dar spun că va fi vorba de zeci de mii de euro. Acesta este unul dintre motivele pentru care lucrările nu au demarat încă, pentru că după furtuna din 17 septembrie 2017, când crucea a fost ruptă şi s-a prăbuşit în pod, s-a aşteptat un sprijin financiar de la Guvern, având în vedere că biserica este monument istoric. Există încă speranţa că vor fi alocaţi bani din Fondul de rezervă al Guvernului, fiind trimise deja solicitări în acest sens. Totuşi, pentru că Centenarul e aproape, lucrările vor începe în curând cu fonduri strânse din donaţiile credincioşilor.

Crucea Catedralei Ortodoxe Veche, montată până în decembrie FOTO: M.B.

Termen până la 31 iulie pentru Declaraţia Unică

A fost prelungit, până pe 31 iulie, termenul de depunere a declaraţiei unice de către contribuabili.

ARAD. Guvernul a adoptat în şedinţa de joi, 12 iulie, o ordonanţă de urgenţă prin care a fost prelungit, până pe 31 iulie, termenul de depunere a declaraţiei unice de către contribuabili. Anunţul a fost făcut de purtătorul de cuvânt al Guvernului, Nelu Barbu.

„Termenul a fost prelungit până la 31 iulie pentru depunerea declaraţiei unice. Termenul era iniţial 16 iulie. Cu alte cuvinte, toate acele modificări făcute de Guvern în acest an rămân în vigoare, dar cu schimbarea termenului prorogat. Bonificaţiile rămân în vigoare", a afirmat purtătorul de cuvânt al Guvernului, Tudor Barbu.

Astfel, contribuabilii pot depune până la 31 iulie declaraţia unică privind contribuţiile sociale şi impozitul pe venit datorate de persoanele fizice. Declaraţia poate fi depusă şi on-line.

Mai mult, pentru a uşura completarea şi depunerea online a Declaraţiei Unice, Ministerul Finanţelor Publice - ANAF pune la dispoziţia contribuabililor o aplicaţie informatică dedicată, care poate fi accesată la adresa https://declunica.anaf.ro, după cum a anunţat ANAF într-un comunicat de presă.

Declaraţia se poate depune şi în format hârtie direct la registratura administraţiilor fiscale ale ANAF, sau prin poştă, prin scrisoare recomandată cu confirmare de primire.

Nedepunerea la termenele prevăzute de lege de către persoanele fizice a Declaraţiei Unice se sancţionează cu amendă de la 50 lei la 500 lei, potrivit art.336, alin.(3) din Codul de Procedură Fiscală. **JA-A.P.**

Termen prelungit la depunerea declaraţiilor FOTO: FAN

Linie nouă pe strada Pădurii

4 milioane de euro pentru linia de tramvai de pe strada Pădurii. Pentru acest proiect, Municipalitatea speră să obţină finanţare europeană.

Ultima linie de tramvai reabilitată, cea de pe Condurașilor FOTO: JA

ARAD. Aleşii locali au aprobat, luni, cu unanimitate un proiect de hotărâre privind aprobarea documentaţiei tehnico - economice a obiectivului de investiţie: „Actualizare S.F. - Refacţie linie cale de tramvai şi a reţelei aeriene de contact aferente în municipiul Arad-tronsonul IV - strada Pădurii (între str. Abatorului şi str. Condurașilor)". Este vorba despre o investiţie de 18.211.233,45 de lei (aproximativ 4 milioane de euro) pentru care Municipalitatea intenţionează să obţină finanţare nerambursabilă prin Programul Operaţional Regional. Proiectul vizează reabilitarea a 3,2 kilometri de cale simplă de tramvai, cu opt staţii (peroane). Potrivit indicatorilor tehnico-economici ai investiţiei, lucrările ar urma să se realizeze în 16 luni.

De ce?

„În prezent, o parte din linia de tramvai şi reţeaua aeriană de contact aferentă este reabilitată (axa Nord -Sud a oraşului pe ruta Făt Frumos - Centru - Calea Timişorii), dar pentru a putea utiliza vagoane moderne, cât şi pentru siguranţa circulaţiei este necesară reabilitarea întregii reţele de linii de tramvai şi a reţelei de contact aferente.

Se doreşte depunerea acestui Studiu de fezabilitate, pentru obţinerea finanţării nerambursabile a obiectivului prin Programul Operaţional Regional 2014-2020 axa 4. În vederea respectării criteriilor de eligibilitate cuprinse în Ghidului solicitantului conform căruia este necesară respectarea unor cerinţe, se impune actualizarea vechii documentaţii tehnico-economice pentru obiectivul «Refacţie linie cale de tramvai şi a reţelei aeriene de contact aferente în municipiul Arad» şi împărţirea pe tronsoane a acestuia (tronsonul I, tronsonul II, tronsonul III, tronsonul IV), dintre care acest tronson IV - strada Pădurii (între str. Abatorului şi str. Condurașilor) a fost selectat şi prioritizat conform Documentaţiei Justificative pentru Fonduri Europene Structurale de Investiţii (DJFESI) şi face parte dintr-un proiect complex" - se arată în expunerea de motive care însoţeşte proiectul de hotărâre CLM.

„Buclă închisă"

„Astăzi în Consiliul Local, am aprobat studiul de fezabilitate pentru modernizarea căii de rulare a tramvaiului pe strada Pădurii. Acest proiect va avea o valoare de peste patru milioane de euro şi va avea susţinere financiară europeană. Odată cu aprobarea acestui proiect, pachetul arădean va merge la evaluarea Agenţiei de Dezvoltare Regională şi sperăm ca, după finalizarea evaluării, să avem anul viitor procedura de licitaţie şi să închidem bucla de circulaţie cu tramvaiul având o cale de rulare modernă. Aşa cum se ştie, Cocorilor este reabilitată, zona Dornei-Preparandiei este reabilitată, zona Condurașilor-Kogălniceanu este reabilitată şi rămâne să reabilităm prin aceste fonduri europene strada Pădurii şi atunci întreg inelul poate să primească tramvaie moderne. Tot în şedinţă de Consiliu, în urmă cu câteva săptămâni, am aprobat licitaţia pentru achiziţionarea a 28 de tramvaie moderne. De aceea, noi trebuie să urgentăm finalizarea infrastructurii de tramvai pentru a putea folosi tramvaiele moderne pe această infrastructură nouă" - a declarat primarul Gheorghe Falcă, după şedinţa ordinară a CLM de luni, 16 iulie. **JA-D.D.**

> Odată cu aprobarea acestui proiect, pachetul arădean va merge la evaluarea Agenţiei de Dezvoltare Regională
> **GHEORGHE FALCĂ**

Piaţa Catedralei a transformat şedinţa CLM în... piaţă

A fost cu aplauze, urale, ovaţii (când au vorbit unii), huiduieli şi fluierături (când au vorbit alţii).

ARAD. Încă din startul şedinţei, consilierul independent Marin Lupaş a solicitat scoaterea de pe ordinea de zi a „proiectului privind Piaţa Catedralei pentru că consider că este un exces din partea primarului legat de un aspect de voinţă exagerat şi de interes în această zonă. Consider că acest proiect nu poate fi realizat, fiind o zonă de acces foarte dificilă şi spaţii puţine pentru cei care vor desfăşura activitatea. Mai mult, e o investiţie exagerat de mare în spaţii insalubre" - a argumentat Marin Lupaş. Propunerea sa a fost însă respinsă de majoritatea consilierilor.

Alesul independent a insistat şi mai târziu, în aceeaşi notă, avertizându-l pe primar că „veţi rămâne în istoria Aradului cu unul dintre cele mai mari eşecuri pe care le-a făcut primarul Falcă." În replică, primarul a citat dintr-un articol publicat de Jurnal arădean/ Aradon în 7 decembrie 2016, când (acelaşi) Marin Lupaş declara următoarele: „Consider că străzile pietonale trebuie incluse într-o concepţie urbanistică mai amplă, care să ţină cont de traficul auto şi de posibilitatea de a dezvolta spaţii de agrement, piaţete amenajate, în stilul oraşelor europene. Atât Piaţa Catedralei, cât şi Piaţa Avram Iancu sunt potrivite pentru un astfel de proiect."

„Vă mulţumesc pentru înţelepciunea din 2016" - a spus Gheorghe Falcă.

PSD: „Atac la identitatea oraşului"

Liderul Grupului PSD-ALDE, Beniamin Vărcuş, nu putea să nu intervină pe subiect. A luat cuvântul înainte de votarea proiectului privind reabilitarea clădirii de pe strada Ioan Rusu Şirianu: „Domnule primar, aici, în această sală importantă pentru acest oraş, în faţa oamenilor care reprezintă adevăratele interese ale arădenilor, vreau să vă întreb cât veţi mai avea această atitudine de baron local, cât vreţi să mai disprețuiţi valorile Aradului, valorile arădenilor şi mai ales legea" - şi-a început discursul Beniamin Vărcuş, în timp ce colegul aflat de-a stânga sa, Ilie Cheşa, dădea aprobator din cap. „Aţi dovedit tuturor că nu cunoaşteţi valorile socio-culturale ale acestui oraş şi, în consecinţă, nu doriţi să le respectaţi. Ceea ce faceţi dumneavoastră este un atac la identitatea oraşului. Dumneavoastră nu înţelegeţi ce înseamnă această piaţă atât pentru arădeni, cât şi pentru oraşul Arad. (...) Aş dori să închei prin a-i ruga respectuos pe toţi cei care vor ridica mâna la acest proiect să se gândească că la valorile şi la identitatea socio-culturală a municipiului Arad mai presus decât la interesele de partid şi interesele personale ale primarului Gheorghe Falcă" - a subliniat Beniamin Vărcuş în plenul CLM.

După discursul alesului social-democrat, Gheorghe Falcă a ţinut să se adreseze „electoratului PSD" punctând scurt: „În primăvara acestui an, colegul dumneavoastră, domnul Vărcuş, a votat finanţarea acestui proiect", făcând referire la hotărârea CLM privind aprobarea bugetului municipiului Arad.

Privind înainte

La finalul şedinţei CLM de luni, Gheorghe Falcă ne-a declarat: „Consiliul Local Municipal a aprobat realizarea unei pieţe noi, pe strada Ioan Rusu Şirianu. Mulţumesc consilierilor şi mulţumesc celor care lucrează astăzi în Piaţa Catedralei pentru că la dezbaterea pe care am avut-o au fost doar patru comercianţi, ceilalţi având încredere în noi că vom realiza o piaţă modernă, o piaţă care iarna să aibă temperatură optimă pentru a exista comerţul, iar vara la fel, să aibă o temperatură optimă pentru a reuşi să avem un comerţ civilizat. De astăzi încolo vom intra în procedura de licitaţie a proiectului tehnic şi a constructorului şi sperăm ca în maximum un an şi şase luni de zile de la finalizarea licitaţiei, Aradul să aibă o piaţă modernă în zona centrală şi să putem începe proiectul de realizare a unei zone pietonale în Piaţa Catedralei, cu o parcare subterană. Acest proiect va intra şi el în curând în votul Consiliului Local şi sperăm să trecem cu bine de acest proiect, aşa cum nu am trecut când am vorbit de Piaţa Avram Iancu, pentru că PSD s-a opus ca Aradul să aibă o parcare de 500 de locuri" - a conchis primarul Aradului. **JA-D.D.**

S-a aprobat realizarea DALI pentru noul amplasament FOTO: EMANUEL COTUNA

Rugăminţi fără ecou

Dintre cetăţenii prezenţi în sală, au luat cuvântul: Codrin Dacian Vlad, Gabriela Ionescu, Simona Lunga şi Floare Simon. Fie că au vorbit în numele „pieţarilor" sau al locuitorilor din zonă, vorbitorii i-au rugat pe aleşi să se gândească bine la ce votează şi le-au recomandat să lase piaţa acolo unde e acum. Rugăminţile lor nu au avut, însă, ecou în rândul majorităţii consilierilor locali municipali.

JURNAL ARĂDEAN

Patrimoniul construit, între restaurare şi kitsch

Arădenii de acum un secol au construit clădiri impozante. Cei de astăzi nu reuşesc nici măcar să le restaureze.

ARAD. Oraşul nostru are o zonă arhitecturală protejată, în care nu se poate interveni decât cu autorizaţii (în plus faţă de cele obişnuite) de la Primărie. Un ansamblu urban ce cuprinde clădiri vechi de un secol, în cazul cărora lucrările de reabilitare se fac după nişte reguli stricte. Sau, cel puţin, în teorie aşa ar fi. Realitatea este, însă, alta.

Ajutor, sau suprataxare?

În ultimii ani, în comparaţie cu oraşele din vecinătate, foarte puţini proprietari de clădiri din zona protejată s-au încumetat să îşi restaureze proprietăţile. Mai că îi poţi număra pe degete. La vecini, situaţia diferă, proprietarii din zonele istorice fiind obligaţi - şi ajutaţi - de primării să îşi aducă proprietăţile într-o stare bună. La noi, însă, proprietarii sunt doar taxaţi dacă nu o fac, impozitele crescându-le cu până la 500%.

Exemplu negativ

Totuşi, aşa cum spuneam, sunt câţiva care s-au încumetat să îşi restaureze clădirile. Unii au făcut-o ca la carte, respectând toate regulile impuse se autorităţi şi...de bunul simţ. Alţii, însă, au făcut-o că să fie făcută. Astăzi vă vom prezenta câte un exemplu din fiecare categorie.

Pentru secţiunea de „Aşa nu!", am ales o clădire a cărei restaurare a fost proaspăt încheiată. Este vorba despre imobilul aflat la numărul 15 în Piaţa Mihai Viteazul. Inclus în Lista Monumentelor Istorice, edificiul în stil neobaroc, cu demisol şi parter, a fost construit în anul 1902. Faţadă bogat ornamentată, intrare excentrică cu feronerie şi poartă de lemn masiv. Doar că proprietarii s-au gândit să o restaureze. Şi bine au făcut, am zice, însă rezultatul lasă de dorit.

Culori de... bâlci!

Arhitectul care a coordonat lucrarea de reabilitare a clădirii - nu se ştie cine - a ales o serie de culori care nu se află deloc în armonie cu cele ale clădirilor din vecinătate, prea aprinse, prea vii, bătătoare la ochi. Partea şi mai proastă este că cei de la Primăria Municipiului Arad au aprobat proiectul de reabilitare a faţadei, astfel că muncitorii au trecut la treabă. Rezultatul poate fi văzut de către trecători, deoarece la finele săptămânii trecute a fost demontată schela. Poarta de lemn masiv şi feroneria executată excelent de sub gang au dispărut, însă sperăm că doar temporar, până vor fi restaurate şi ele. Sperăm şi că nu vor primi culori la fel de ţipătoare ca şi restul clădirii...

„Să iasă bine" versus „să fie făcut" FOTO: E.R.

O altă faţă a oraşului

Vom reveni şi cu alte exemple, atât negative, cât şi pozitive, cu intenţia de a îi „trage de urechi" pe cei care sluţesc patrimoniul construit al municipiului Arad, dar şi de a îi felicita pe cei care îşi alocă resursele pentru a oferi oraşului o faţă frumoasă.

Partea frumoasă

Şi pentru a nu rămâne cu gustul amar, am reuşit să găsim şi o lucrare de restaurare făcută corect, în municipiul Arad. Tot în zona protejată, tot în „Ansamblul Urban al Municipiului Arad". Pe Bulevardul Decebal, colţ cu strada Unirii, în imediata vecinătate a Colegiului Naţional „Moise Nicoară", găsim ceea ce a fost cândva „Vila Dr. Groszmann", conform vechilor cărţi poştale. Clădirea, construită în anul 1890, este şi ea inclusă în Lista Monumentelor Istorice. În stil neobaroc, edificiul are stucaturi bogate atât pe faţadă, cât şi în interior, iar feroneria este de calitate, specifică perioadei respective.

Restaurare corectă

Acum ceva vreme, clădirea a intrat într-un amplu proces de restaurare şi, din fericire, lucrurile au fost făcute respectând standarde înalte. Lucrarea este de calitate, clădirea arătând acum, când şantierul este aproape de final, impecabil. De menţionat este faptul că investiţia aparţine unui operator de servicii de telecomunicaţii care operează în patru ţări ale Europei. Cel mai probabil, aceştia vor folosi edificiul construit acum peste o sută de ani de pe post de clădire de birouri.

EUGEN ROGOJAN
eugen.rogojan@informmedia.ro

Vincenţiu Babeş, rebotezat

După doi compozitori, Primăria Arad l-a rebotezat şi pe importantul cărturar român al secolului XIX, Vincenţiu Babeş.

ARAD. Aradul a însemnat ceva pentru Vincenţiu Babeş, avocat, profesor, ziarist şi om politic român din Banat. A studiat la Seminarul din Arad, iar în perioada anului revoluţionar 1848 acesta a fost profesor şi inspector al şcolilor româneşti din zona Aradului. Mai târziu, a fost trimis la Curtea de la Viena să apere interesele Diecezei Aradului şi ale poporului românesc de la Mureş şi Criş.

Vincenţiu Babeş versus Vicenţiu Babeş FOTO: E.R.

După faptă, şi... răsplată?!

Administraţia locală postdecembristă a încercat să arate că şi Vincenţiu Babeş a însemnat ceva pentru Arad, însă „mişcarea" nu prea i-a ieşit. Aceştia au dat numele bănăţeanului unei străzi din centrul oraşului (nu se ştie clar cine, pentru că nu ştim când a fost redenumită strada). Gest frumos, am putea spune, problema însă abia acum apare: Vincenţiu e...Vicenţiu. O mică greşeală aparută, cel mai probabil, la scrierea nomenclatorului stradal aprobat în 2010 de către Consiliul Local Municipal Arad.

Greşeli cu repetiţie

Problema este că la opt ani distanţă de la aprobarea nomenclatorului votat atunci de consilierii locali, nimeni din administraţie nu a observat greşeala. Situaţia nu este una singulară, din păcate. Vă amintim că în august 2017 scriam în Jurnal Arădean şi pe www.aradon.ro că George Enescu a fost rebotezat la Arad „Gheorghe Enescu". Am sesizat şi Primăriei acest lucru, care s-a scuzat spunând că atunci când „se face o achiziţie de plăcuţe indicatoare, vorbim de o comandă de ordinul sutelor de bucăţi, este imposibil să verifici corectitudinea fiecăreia dintre ele".

Jumătate de an pentru o plăcuţă

La scurt timp după publicarea articolului, plăcuţa a dispărut, însă timp de mai bine de jumătate de an, nu a fost înlocuită, abia în primăvara lui 2018 fiind amplasat un indicator corect. În ianuarie anul acesta ne-am lovit, însă, de un alt compozitor rebotezat: Ion Vidu. Bănăţean şi el, ca şi Vincenţiu Babeş, acesta a fost rebotezat „Ioan Vidu" de către cei care au întocmit nomenclatorul stradal din 2010. Şi atunci le-am atras atenţia reprezentanţilor Primăriei Municipiului Arad, însă aceştia nu s-au obosit să ne mai răspundă.

EUGEN ROGOJAN
eugen.rogojan@informmedia.ro

Cine a fost Vincenţiu Babeş?

Născut în 1821 la Hodoni, în judeţul Timiş, Vincenţiu Babeş a fost avocat, profesor, ziarist şi om politic român din Banat, fiind totodată membru fondator al Academiei Române. A studiat la Timişoara, Szeged, Carloviţ, Budapesta şi, ulterior, la Arad. A fost profesor şi inspector al şcolilor româneşti în Arad, a fost trimis al românilor „de la Mureş şi Criş" la Curtea de la Viena, deputat în Dieta de la Budapesta timp de patru mandate, fondator al Partidului Naţional Român din Transilvania, director al Ziarului „Albina" din Viena şi colaborator al multor gazete româneşti. La Arad, însă, activitatea sa îndelungată şi neobosită de promovare a intereselor româneşti nu pare să fi avut vreun efect, dat fiind faptul că la mai bine de o sută de ani de la moartea sa (1907), o stradă din municipiu... încearcă doar să îi poarte numele.

Citire apometre

Miercuri, 18 iulie 2018. Blocuri 7-48 Pasaj, blocuri Dr. I. Suciu, blocuri I. Maniu, blocuri 151-200, 201-255A, 301-325, 551-585, 601-620, 701-734 Micălaca, blocuri „A", „N" Calea Aurel Vlaicu, blocuri Haţeg, Fluturilor, Predeal, blocuri Calea Romanilor, Patria, Moţilor, Haiducilor, M. Scaevola, C. Coposu, T. Vladimirescu, P-ţa Spitalului, G. Birta, Banu Mărăcine, Păşunii, Gherghinei, Abrud, Digului, Hortensia, Moraviei, I. Mureşan, V. Necula, Mierlei, Şt.O. Iosif, Salontei, Prunului, Ţichindeal, Ulpiu, Alunului, Zânelor, Nădejde, Emilian, Laurian, Aron Pumnul, Ghioceilor, Lupeni, Craiovei, Lăcrămioarelor, Nufăr, T. Brediceanu, Dragoş Vodă, Porumbacului, Vulturilor, Veseliei, Mehedinţeanu, Filotei, Volta, Lungă, Rosmarinului, Dumbrava Roşie, Vadului, Cuptorului, Podului, Bulgară, Rodnei, L. Rebreanu, Ardealului, I. Jianu, Milcov, D. Cantemir, Toporaş, Arcaşilor.

Reţeta zilei

Lasagna cu măr şi sos de caramel

INGREDIENTE: 2 cutii rulouri cu scorţişoară, 4 mere mari - decojite şi tăiate cubuleţe, ½ ceaşcă zahăr, 1 linguriţă scorţişoară, ¼ linguriţă nucşoară, 1 lingură amidon de porumb, sos de caramel.

MOD DE PREPARARE: Preîncălziţi cuptorul la 220 grade C şi tapetaţi tava cu hârtie de copt. Într-un castron amestecaţi merele tăiate cubuleţe, zahăr, amidon de porumb, scorţişoară şi nucşoară. Întindeţi cu ajutorul unui făcăleţ rulourile cu scorţişoară şi presăraţi făină pe ele. Întindeţi primul strat obţinut din rulouri pe fundul tăvii. Turnaţi compoziţia de măr şi celelalte ingrediente şi mai repetaţi încă o dată procedeul. Acoperiţi cu folie de aluminiu şi coaceţi 30 de minute. Apoi scoateţi folia şi coaceţi încă 10-15 minute până când partea superioară devine aurie.

Scoateţi de la cuptor şi turnaţi sos de caramel pe deasupra. **Poftă bună!**

Pentru mai multe reţete intră pe www.culinar.ro

Sportivi la olimpiadă		Vas ceramic / Necopt		Pe cap de domn / Miez de chiflă!		Răsucit la tors / Clasament			Bune de ales / Pitici		Pe Si / Sportul ocnitorilor
							Sport acvatic / Radical organic				
Măr găunos! / Bici cu plumbi			Sport cu arma / Baston de biliard							Sport naţional	
				Umplu pipa! / Cel ce botează			Glas de tunet / Bucureşi				
Profund / Sportiv desăvârşit						Şase la romani / Prahova auto		Puse pe tors / Imn			Ridicate în semn de victorie
		Precum / Sport la fileu			Sport acvatic / Roată				Nota bene / Vin acrit		
Micul ecran / Animată			Sport de iarnă / Ultimele la fotbal!					Numai / Final de repriză la şah			
						Aşternut rece / M-am prins!				Pe la	
	Lele! / Sport cu mingea			Haină monahală / Epocă					E pe hartă		
			Sport cu cai / Oferă variante								
Spus cu nostalgie / Plantă erbacee					Sport cu racheta						
		Rămâi în ţărână / Ciolane				Braţ					
În mină / Rivali la box / Dimie				În temă! / Pusă în mijloc!							
			Doar ea / Stau în navă!								
La viaţa în serios / Ucenic											
				Scaun de poveste							

SOLUŢIA INTEGRAMEI DIN NUMĂRUL PRECEDENT

U ■ BIS ■ P ■ M ■ N ■ PLOI ■ INOTATOR ■ CR ■ SCAFANDRU ■ LIANT ■ STUT ■ IP ■ OCEAN ■ IRIS ■ T ■ SA ■ TRONC ■ ICRE ■ ROI ■ RAIA ■ AU ■ ER ■ AO ■ AOVUL ■ A ■ U ■ INVINS ■ ZDUP ■ CF ■ UE ■ SIFOANE ■ ASTRU ■ ENE ■ SUB ■ TRIA ■ A ■ BAIE ■ PR ■ NO ■ FOC ■ CASCADA

SMURD Nădlac şi Vinga, în pericol?

Serviciile SMURD de la Nădlac şi Vinga sunt în pericol de desfiinţare din cauza faptului că primăriile nu mai au resurse pentru a le susţine.

ARAD. Președintele Consiliului Județean Arad, Iustin Cionca, avertizează că există posibilitatea ca două dintre serviciile SMURD din județ să fie desființate din cauza lipsei de fonduri. SMURD Nădlac acoperă zona Pecica, Semlac, Șeitin, Peregu Mare și autostrada (48% din intervenții nu sunt în Nădlac), iar SMURD Vinga acoperă zona Șagu, Secusigiu, Felnac, Zădăreni, iar în eventualitatea în care nu există Ambulanță disponibilă intervine inclusiv în Fântânele, Frumușeni și Zăbrani.

Sute de intervenţii

În 2018, SMURD Nădlac a avut 329 intervenții, iar de când și-a început activitatea - din anul 2010 până în prezent - 6.395 de intervenții, adică, în medie, 900 de intervenții pe an. SMURD Vinga a avut în 2018, 400 de intervenții, iar din 2010 până în prezent, 5552 de intervenții, ceea ce înseamnă, în medie, 800 de intervenții pe an.

„Am făcut toate demersurile legale pe care putem să le facem. Din păcate, nu am găsit o soluție, nici din partea noastră, care era cea financiară, nici din partea organelor cărora ne-am adresat. La începutul anului, s-a întrezărit o posibilitate ca personalul încadrat la SMURD Nădlac să treacă în structura MAI. Toți cei care activează în SMURD Nădlac au semnat dorința de a se transfera la MAI, însă până în prezent nu există niciun răspuns în acest sens", a declarat viceprimarul orașului Nădlac, Somrak Dusan.

În două luni, fără bani

În aceeași situație se află și serviciul SMURD din Vinga. „Nu mai putem continua să plătim din cauza lipsei de fonduri. În maxim două luni de zile nu vom mai avea bani să susținem SMURD Vinga și probabil vom da o hotărâre de consiliu local privind renunțarea la acest serviciu. Am făcut cel puțin două adrese către Ministerul Sănătății, am avut o întâlnire anul trecut la Prefectură și o întâlnire cu reprezentanții ISU în care ni s-a promis că se va rezolva problema. S-au făcut acordurile de către angajații primăriei că sunt de acord să fie preluați de ISU, dar a rămas la acest stadiu. Am primit ultimul răspuns că va trebui un proiect de lege, o inițiativă parlamentară, dar asta e cale lungă până se va rezolva problema", a declarat primarul orașului Vinga, Ioan Negrei.

Potrivit informațiilor transmise de către CJA, Inspectoratul Județean pentru Situații de Urgență Arad a făcut demersuri la Ministerul Afacerilor de Interne pentru suplimentarea Statului de funcții cu 24 de poziții, dar nu a primit niciun răspuns până în prezent.

Apel către parlamentari

„Este o situație în care parlamentarii și Guvernul trebuie să intervină și să demonstreze că le pasă de arădeni. Și nu doar de viața arădenilor. Stația de la Nădlac nu deservește doar orașul Nădlac și comunitățile din jurul acestuia, ci mai ales sectorul de autostradă A1 din apropiere, în prezent principala cale de acces rutieră a României înspre și dinspre Europa. Faptul că serviciul SMURD este în zonă, pregătit să intervină în cazul unor accidente, care pe autostradă în majoritatea cazurilor sunt grave, înseamnă o șansă la viață pentru victime. Aceeași situație o avem și la Vinga, care este situată pe DN 69, drumul principal ce face legătura între Arad și Timișoara, dar și în apropiere de aceeași A1, deocamdată singura și cea mai aglomerată autostradă din vestul României. Bazele SMURD de la Nădlac si Vinga sunt la distanțe potrivite pentru a ajunge repede la fața locului. Primăriile au încercat sa transfere personalul SMURD la ISU Arad, însă din păcate fară rezultat. Cadrul legislativ nu permite ca serviciul SMURD să fie preluat de ISU. Fac apel la parlamentarii de Arad, deoarece este nevoie de o inițiativă parlamentară, un proiect de lege, pentru ca această problemă să fie rezolvată", a declarat președintele Consiliului Județean Arad, Iustin Cionca.

JA-A.P.

SMURD în pericol de a fi desfiinţat la Nădlac şi Vinga FOTO: FAN

Probleme, încă din 2017

Situaţia celor două servicii SMURD din judeţ a mai fost adusă în discuţie şi în urmă cu un an. În martie 2017, Iustin Cionca atrăgea atenţia asupra posibilităţii ca cele două administraţii locale să nu mai poată susţine serviciile SMURD, la acel moment aşteptându-se o soluţie din partea Ministerului de Interne.

„Vot împotriva unui parc"

ARAD. „Frustrarea și interesele politice sunt mai importante pentru consilierii județeni ai PSD, decât interesele arădenilor", susține Sergiu Bîlcea, vicepreședinte CJA și președinte al Organizației Municiaple PNL Arad. Afirmația a fost făcută în contextul în care în ultima ședință a Consiliului Județean, PSD a votat împotriva proiectelor propuse.

„Unul dintre proiecte se referă la parcarea din fața hotelului Continental și la amenajarea parcului de acolo. La modul general, cei de la PSD vor parcuri și parcări, când este să voteze, sunt împotrivă. Mai grav este că pesediștii nu au avut niciun motiv temeinic pentru votul lor. Este clar că vor să blocheze orice proiect al administrației locale. Este o atitudine împotriva Aradului, care sunt convins că va fi taxată ca atare de arădeni. PSD Arad este copia fidelă a guvernării PSD de la București, care acționează pentru a proteja interese de grup, în loc să guverneze pentru România. La Arad, PSD înțelege prin opoziție să voteze împotriva oricărui proiect", a declarat Sergiu Bîlcea. **JA-A.P.**

Sergiu Bîlcea FOTO: JA

USR Arad are două noi filiale: Lipova şi Păuliş

Formaţiunea politică se dezvoltă tot mai mult în judeţ, fiind înfiinţate noi organizaţii în comunele şi oraşele arădene.

LIPOVA. Uniunea Salvați România a inaugurat două noi organizații, în județul Arad: în comuna Păuliș și în orașul Lipova. „Echipa USR s-a mărit prin alăturarea unor oameni tineri, motivați să facă altfel de politică, să aducă un comportament integru și profesionist în folosul cetățenilor", spune Vlad Botoș, președintele USR Arad.

Filiala organizației locale Păuliș s-a format din oameni care, deși nu s-au cunoscut între ei anterior, au dorit să se implice pentru a oferi o alternativă comunității din care fac parte. Președinte al organizației a fost ales Ionuț Roman, revenit în România după o perioadă în care a locuit în Germania și care dorește ca prin implicarea sa să contribuie la o mai bună gospodărire a localității.

„Am decis să mă implic în politică alături de USR pentru că aici am găsit oameni care nu fac politică pentru propriul buzunar. Mă bucur că alături de mine, în organizația USR Păuliș sunt oameni cu aceleași principii, oameni pentru care o viață mai bună a comunității merită timpul și energia dedicate partidului. Dorim să avem o comună prosperă, cu infrastructură de calitate, unde să ne bucurăm de tot confortul", Ionuț Roman, președinte USR Păuliș.

Organizația USR Lipova l-a ales președinte pe Ioan Kurilla, care activează ca manager în orașul de pe Mureș. Alături de el s-au înscris mai mulți reprezentanți ai clasei de mijloc, întreprinzători care au simțit nevoia de a se implica. Kurilla Ioan, președinte USR Lipova: „Lipova este un oraș cu un mare potențial, care a decăzut în ultima perioadă. Ceea ce ne dorim este să punem în valoare potențialul existent, printr-o administrare eficientă a banilor publici. Lipova trebuie să devină o destinație turistică pe valea Mureșului, cu obiective îngrijite și bine promovate."

JA-A.P.

Cu organizaţia de la Păuliş FOTO: FAN

Al treilea turneu caritabil

15 echipe s-au întrecut, la Apateu, în cadrul unui turneu cu scop caritabil. Au reuşit să adune 1.300 de lei.

APATEU. Tinerii ALDE Arad s-au întâlnit la Apateu, duminică 15 iulie, cu ocazia celui de al treilea turneu de fotbal în scop caritabil „Împreună pentru o faptă bună". La startul competiției s-au înscris 15 echipe. Echipele formate din membrii ALDE din diferite zone ale județului, cât și echipele formate din simpatizanți ALDE au jucat și au donat pentru casa de copii cu dizabilități „Raza de soare" din cartierul Subcetate, Arad.

„Un altfel de politică, asta facem noi! Ajutăm oamenii din jurul nostru care o duc greu. Am reușit să strângem 1.300 lei, bani pe care îi vom dona casei de copii cu dizabilități «Rază de soare». Aș vrea să îi mulțumesc lui Culda Daniel - consilier local la Apateu și membru ALDE pentru că el este responsabil de tot ceea ce a însemnat organizarea acestui turneu. Aportul de încredere oferit Organizației Județene de Tineret de către președintele ALDE Arad, deputatul Eusebiu Pistru, este unul din cele mai motivante aspecte care ne face să perseverăm în acțiunile noastre caritabile și nu numai. În final le mulțumesc tuturor participanților și super-echipei mele", a declarat Ucu Dima, președintele Organizației Județene de tineret ALDE Arad.

„Dar din dar se face rai! Sunt mândru de ceea ce reușesc să facă tinerii ALDE prin aceste acțiuni pe care le întreprind. Îmi este pur și simplu imposibil să vă descriu sentimentul pe care îl am în momentul în care ajungem la acești oameni care sunt încercați cu greu de viață, iar noi le dăruim o mângâiere, o rază de speranță, este un sentiment unic, un sentiment de care am devenit dependent" , punctează deputatul Eusebiu Pistru, președintele ALDE Arad. **JA-A.P.**

> Sunt mândru de ceea ce reușesc să facă tinerii ALDE prin aceste acțiuni pe care le întreprind
>
> **EUSEBIU PISTRU**

La turneul caritabil de la Apateu FOTO: FAN

„Liberalii vor să plaseze o bombă lângă Fântânele"

Marius Sulincean, liderul grupului PSD-ALDE din CJA susţine că PNL intenţionează să amplaseze „o bombă cu ceas lângă Fântânele".

ARAD. „PNL Arad nu a învățat lecția usturătoare auto-administrată prin implementarea dezastruoasă a proiectului Sistem de Management Integrat al Deșeurilor Solide. Gheorghe Falcă recidivează, iar de această dată încearcă să forțeze amenajarea unui depozit de deșeuri inerte la limita comunei Fântânele. Neinspirată alegere, în primul rând a locației, însă încăpățânat și absurd cum îl știm, primarul Aradului insistă, în impunerea acestei soluții neortodoxe. Nu mai încape vorbă că prin această acțiune se creează un disconfort major locuitorilor din Fântânele și Sînicolau, în primul rând în plan ecologic. Sigur că este nevoie la nivelul județului Arad de un un depozit pentru deșeuri din construcții și demolări, dar nu în acel areal nepotrivit pe care îl vizează liberalii. Bineînțeles că nu ne opunem proiectului în sine, ci amplasamentului imaginat de edilul Aradului. Inflexibil și deloc iubitor de consultări publice reale. Dar oare la gospodarii din Fântânele și Sînicolau Mic s-a gândit? Sigur că nu! Proiectele sale, în mare majoritate dezarticulate, nu comportă multă logică și cu atât mai puțin coerență administrativă. Normal că oamenii vor reacționa și pe bună dreptate, la fel cum au făcut-o și în situația în care PNL Arad a plasat o «bombă ecologică» în mijlocul orașului Arad", spune Marius Sulincean, liderul grupului PSD-ALDE din CJA. **JA-A.P.**

Marius Sulincean FOTO: FAN

I-au întocmit dosar penal FOTO: I.C.

A refuzat să i se stabilească nivelul alcoolemiei

ARAD. Un tânăr de 33 de ani, din Apateu, a fost oprit în trafic de polițiștii din Chișineu Criș, în timp ce conducea un autoturism și, pentru că exista suspiciunea rezonabilă că șoferul ar fi consumat alcool, oamenii legii i-au solicitat testarea cu aparatul alcooltest și ulterior recoltarea de probe biologice. Tânărul a refuzat testarea, iar polițiștii i-au întocmit un dosar penal. **JA-I.C.**

34

de permise auto și 12 certificate de înmatriculare au reținut polițiștii rutieri în urma controalelor efectuate. Pentru neregulile constatate, polițiștii au aplicat 488 de amenzi în valoare de 190.000 de lei. Dintre acestea, 152 de sancțiuni au fost date pentru depășirea vitezei legale de deplasare, iar 336 pentru nefolosirea centurii de siguranță, neacordare de prioritate și efectuarea de depășiri neregulamentare.

Misiuni pe litoral FOTO: ISU ARAD

Paramedicii SMURD Sebiș, detașați pe litoral

CONSTANȚA. Misiune pe litoral timp de o lună! Este vorba despre paramedici ai Detașamentului de Pompieri Sebiș din cadrul Inspectoratului pentru Situații de Urgență Arad care au fost detașați pe litoral, în sprijinul colegilor Inspectoratului pentru Situații de Urgență Constanța, pentru siguranța și în ajutorul cetățenilor. Astfel, în perioada 15 iunie - 15 iulie, paramedicii arădeni au avut parte de 124 de intervenții pe litoral. Potrivit reprezentanților Inspectoratului pentru Situații de Urgență Arad, „misiunea a început în data de 15 iunie, când primii trei paramedici au început să execute misiuni pe litoral. Au mai urmat alte cinci serii. Până acum, în total, 18 subofițeri au îndeplinit cu succes 124 de misiuni. Recordul unei zile a fost de 20 misiuni la care au luat parte paramedicii arădeni". **JA-I.C.**

A început agitația la granița cu Ungaria

Românii care lucrează în străinătate au început să vină acasă, iar asta se vede la frontieră.

ARAD. Mai devreme ca în alți ani, românii care lucrează în străinătate au început să vină acasă în vacanță. Poliția de Frontieră confirmă asta, după ce a măsurat valori de trafic cu peste 70 la sută mai mari în ultimele 48 de ore, pe sensul de intrare în România. Vămile Nădlac II, Nădlac I și Borș au fost cele mai aglomerate.

„Traficul prin punctele de trecere a frontierei a crescut semnificativ, deoarece tot mai mulți cetățeni români se întorc pentru a-și petrece vacanțele în România", ne-au declarat reprezentanții Poliției de Frontieră.

Mai mult personal

Poliția de Frontieră a luat deja măsuri pentru fluidizarea traficului la granițe, fiind suplimentat personalul de supraveghere și control. Totodată, infrastructura de la graniță este folosită la capacitate maximă, iar în funcție de valorile de trafic, sunt create fluxuri suplimentare de control pe sensul de intrare sau ieșire din țară, după caz.

Multe mașini pe drumuri

În județul nostru, întoarcerea românilor se observă și pe principalele șosele, care sunt foarte aglomerate. Pe DN7, de exemplu, duminică se circula bară la bară pe mai multe segmente de pe Valea Mureșului, iar o mare parte dintre autoturisme aveau numere de Germania, Spania, Italia și Franța, țări în care se află mulți conaționali. De asemenea, autostrada Nădlac-Timișoara este mult mai aglomerată în această perioadă. Conform autotirăților, pe lângă românii care vin acasă, de câteva zile intră în țară și mulți străini care aleg să își petreacă vacanța în România. **JA-M.B.**

Aglomerație la frontieră FOTO: JA

Spre Schengen, ascunși într-un microbuz

NĂDLAC. Polițiștii de frontieră de la Nădlac II -Csanadpalota au depistat trei persoane din Sri Lanka, care au încercat să iasă ilegal din țară, ascunse într-un loc special amenajat al unui microbuz marca Fiat Ducato, înmatriculat în Bulgaria. Cei doi cetățeni români, șoferul microbuzului - un tânăr de 27 de ani, domiciliat în județul Brașov - și un pasager - un bărbat de 39 de ani, tot din Brașov - , au încercat să-i treacă ilegal frontiera, ascunzându-i în microbuz. „Polițiștii de frontieră au descoperit, ascunse în interiorul mijlocului de transport, într-un loc special amenajat situat în podeaua din spatele șoferului, sub primul rând de banchete, trei persoane, doi bărbați și o femeie. În urma verificărilor efectuate, polițiștii de frontieră au stabilit că cei în cauză sunt cetățeni Sri Lanka, cu vârste cuprinse între 27 și 39 de ani. Persoanele în cauză aveau permise de ședere eliberate de autoritățile române. La cercetări cei doi brașoveni au declarat că au fost contactați, prin intermediul internetului, de cetățenii Sri Lanka pentru a-i ajuta să ajungă în Italia, serviciu pentru care au primit suma de 300 de euro fiecare. Persoanele ascunse au declarat că doreau să ajungă în Spațiul Schengen și au recurs la această metodă deoarece nu aveau o viză care să le permită acest lucru", au precizat reprezentanții Poliției de Frontieră Arad. Polițiștii de frontieră au întocmit ambilor cetățeni români acte de urmărire penală pentru trafic de migranți, iar în cazul cetățenilor din Sri Lanka, acte de urmărire penală pentru tentativă de trecere frauduloasă a frontierei de stat. **JA-I.C.**

Găsiți în urma controlului FOTO: STPF ARAD

Vaca de pe autostradă!

„Atentat" la siguranța rutieră: cu o vacă și patru viței pe autostrada care leagă Aradul de Timișoara și Lugoj.

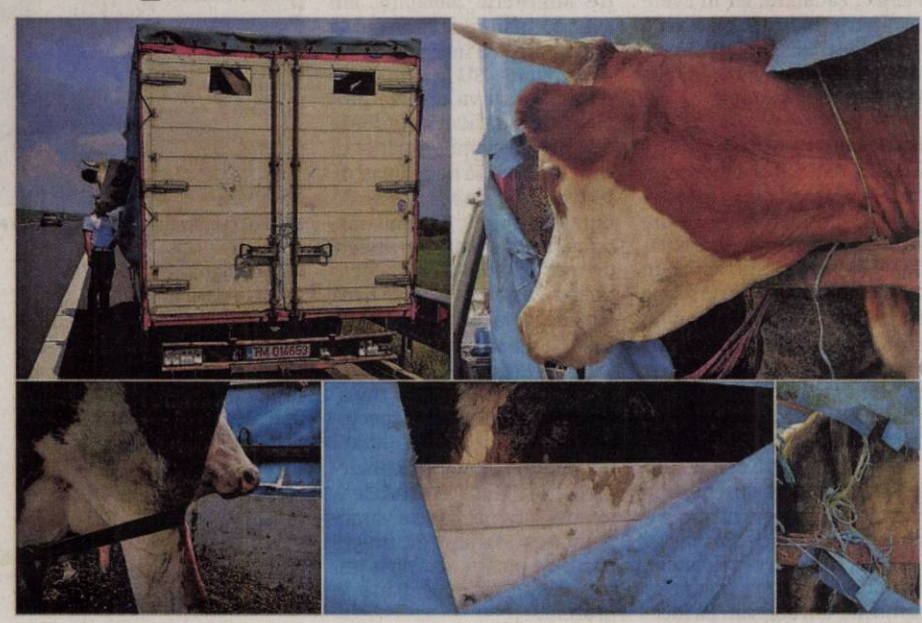

Cu vaca pe autostradă FOTO: JA

ARAD. Imagini incredibile pe Autostrada A1, segmentul Timișoara - Lugoj, la kilometrul 494. O șoferiță transporta cu o autoutilitară, necorespunzător, o vacă și patru viței. Deși nu pare la prima vedere neapărat, a fost vorba de un atentat la viața șoferilor și pasagerilor de pe Autostrada A1. Cam așa se poate descrie într-o frază ceea ce a făcut o șoferiță pe șoseaua pe care se circulă cu viteze de 130 de kilometri pe oră. Vorbim aici de inconștiență și, din păcate, despre un fenomen care se repetă prea des la noi. Fapta necugetată ce putea avea repercusiuni grave s-a consumat duminică, 15 iulie, pe autostradă, sens de mers înspre Lugoj.

Atunci, polițiștii din cadrul IGPR Brigada Autostrăzi Misiuni Speciale, Biroul Poliție Autostrăzi A1, a observat în trafic un camion din care ieșea capul unei vaci. Halucinant este faptul că șoferița a început să îi blesteme pe cei doi polițiști care au oprit-o în trafic, pentru a evita producerea unei posibile catastrofe pe autostradă.

Vaca și viței, legați cu chingi

Pe scurt, șoferița a urcat în camionul (cu prelată) o vacă și patru viței. I-a legat cu chingi, a tăiat prelata ca vaca să poată respira, dar și pentru ca viței să nu moară sufocați și a pornit pe autostradă cu intenția de a ajunge la Lugoj. A fost prinsă, însă, de polițiști pe drum. De remarcat este faptul că după ce polițiștii i-au făcut semn să iasă de pe autostradă, aceștia fiind cu mașina în fața ei, șoferița a așteptat ca mașina poliției să iasă pe bretea și și-a continuat drumul. Deoarece nu a respectat semnalele polițiștilor, fiind reperată zeci de minute mai târziu tot pe autostradă, șoferița s-a ales pe lângă amenda de 6.000 de lei și cu permisul suspendat pentru o lună de zile și cu o altă amendă de 580 de lei și patru puncte de penalizare.

Amendă și permisul suspendat

Reiterăm faptul că transportul de animale vii, fără elemente speciale de protecție, este un pericol deosebit pentru siguranța rutieră. „Am observat un transport de animale vii care punea în pericol siguranța rutieră prin faptul că animalele nu au fost asigurate cu elemente speciale, dar și pentru faptul că transportatorul nu deținea documente de proveniență, pașaport, foaie de mișcare emisă de către autoritățile competente. Deoarece nu a dorit să iasă de pe autostradă cu autoutilitara i-a fost reținut permisul auto pentru 30 de zile și a primit patru puncte de penalizare în cuantum de 580 de lei. În ceea ce privește transportul de animale vii fără documente și transport în condiții de nesiguranță, conform HG. 984/2005 a fost aplicată o sancțiune de 6.000 de lei, sancțiune pentru persoane fizice", au declarat pentru Jurnal arădean/Aradon, polițiștii de la Biroul Poliție Autostrăzi A1.

Au mai trecut prin asta

Din păcate, astfel de transporturi, care pot provoca adevărate tragedii pe șoseaua de mare viteză, s-au mai întâmplat. Chiar polițiștii ne-au povestit un alt caz în care un cetățean transporta mai mulți viței tot într-un mod inadecvat. Doar gândul că viței ar fi putut ieși sau scăpa din mașină și ar putea să o ia la galop pe contrasens le-au dat transpirații reci polițiștilor care se gândeau ce ar fi trebuit să facă pentru a evita o astfel de întâmplare, ce s-ar putea încheia cu un carambol și implicit o adevărată tragedie.

„Să vă bată Dumnezeu!"

Halucinantă, în schimb, este discuția pe care a avut-o polițistul cu șoferița, discuție înregistrată de polițist. Vorbim de inconștiență și multe blesteme adresate polițistului. „6.000 de lei îmi dai tu amendă? Păi nu ți-i frică de Dumnezeu că te bate Dumnezeu? Te pun pe internet, îți dau cuvântul meu... și pe tine și pe celălalt. O să depun din aia cum ziceți voi... contestație. Să vă bată Dumnezeu, astăzi, pe duminică, ce oameni buni sunteți voi, cum ardeți oamenii", spune șoferița, care după accent pare cetățean de etnie romă. Polițistul au rugat-o pe șoferiță să se abțină de la înjurături, însă șoferița a continuat să-l blesteme și să amenințe că va da totul pe facebook. Șoferița a refuzat să semneze procesul verbal și a fost scoasă de pe autostradă la prima ieșire. **JA-V.G.**

Rute alternative, pe perioada verii, în vest

Pentru a evita aglomerația pe șosele, DRDP Timișoara a venit cu propuneri de rute alternative.

ARAD. Direcția Regională de Drumuri și Poduri Timișoara a venit cu propuneri de rute alternative pentru șoferii care vor circula pe traseul Timișoara - Deva, dat fiind faptul că în perioada estivală valorile de trafic pe drumurile naționale și autostrăzi sunt în creștere. Rutele alternative propuse sunt: Timișoara - A1 (coborârea prin nod rutier Topolovățu Mare sau nod rutier Dumbrava/Traian Vuia) - Lugoj - Caransebeș - Hațeg - Simeria - A1; Timișoara - Arad - Lipova - Săvârșin - Deva - A1. „Rutele ocolitoare pot fi folosite pentru a evita aglomerația de pe sectorul DN 68A Margina - Ilia, sector pe care se desfășoară, în perioada următoare, lucrări de reparații în regie proprie", explică director general regional, ing. Cristian Ispravnic.

De asemenea, mai spun cei de la Drumuri, pe autostrada A1, Lugoj - Deva Lotul 1, km 441+100 - km 474+800, calea 2, sensul Nădlac-Deva, între nodurile rutiere Dumbrava - Topolovățu Mare, respectiv autostrada A6, Calea 1 Balinț - Lugoj, se execută lucrări de reparații și întreținere în perioada de garanție.

„Începând de luni, 16 iulie, bretelele de urcare pe autostrada A6, în nodul Balinț, pe direcția de mers spre Lugoj, sunt închise. Șoferii care circulă pe A1 sensul Nădlac - Lugoj vor coborî de pe A1 la nodul rutier Topolovățu Mare sau la nodul Dumbrava, iar cei care circulă pe ruta Deva - Lugoj pot coborî de pe autostrada A1 pe la nodurile Dumbrava sau Topolovățu Mare. Circulația pe A6 între Lugoj și nodul rutier Balinț (A1) se desfășoară în condiții normale. În luna august nu vor fi instituite restricții de circulație pe autostrada A1", a mai spus Ispravnic. **JA-A.P.**

Informații la dispecerat

Informații suplimentare privind starea rețelei de drumuri naționale și autostrăzi aflate în administrarea D.R.D.P. Timișoara pot fi obținute de la Dispeceratul regional, la numărul de telefon 0256/246.620 sau accesând pagina de internet www.drdptm.ro.

Rute alternative FOTO: FAN

Sport

„Aşteptăm doi jucători noi, vin pe filiera belgiană, trimişi de Missé-Missé

Marian Costea, team-manager UTA

15

iulie a fost data la care s-au jucat, la Ghioroc, primele meciuri de handbal pe plajă din Arad. Acestea s-au desfăşurat în cadrul „Ghioroc Summer Fest", participând la meciuri demonstrative echipe reprezentând: CS Victoria Nădlac, Unirea Sânnicolaul Mare, Leu Giarmata (ambele jud. Timiş), HC Beldiman şi CS Inoan (ambele din Arad).

FCC ICIM, încă două insuccese la streetball

BUCUREŞTI. FCC ICIM Arad a participat la Băneasa Streetball 2018, etapă din calendarul Ligii Naţionale de baschet 3×3, ediţia 2018, inaugurală. Contând pe Adela Perdei, Diana Spinean şi Patricia Gădărici - sosite în Capitală în dimineaţa ultimei zile a turneului - echipa arădeană a cedat ambele jocuri din Grupa B, 10-21 cu Rapid şi 3-21 cu CSO Voluntari. Astfel, după două turnee jucate, FCC ICIM a acumulat patru înfrângeri. **JA-D.L.**

Mevlan Adili FOTO: JA

UTA a mizat pe stranieri

ARAD. Nu doar la capitolul antrenori schimbaţi, UTA a ocupat un loc fruntaş în sezonul trecut de Liga 2, ci şi la capitolul jucători străini folosiţi, unde gruparea arădeană este pe podium. Nu mai puţin de 9 „stranieri" au evoluat în „albroşu" în ediţia de campionat 2017-2018: macedonenii Adili, Asani şi Ajrullahu, canadianul Boakai, italianul Sorato, moldoveanul Roşca, bosniacul Grahovac, muntenegreanul Markovic şi lituanianul Svedkauskas. Primul loc în acest clasament e ocupat la mare distanţă de Foresta Suceava, cu 17 străini utilizaţi, în timp ce cinci echipe au folosit doar jucători autohtoni: Chindia, Hermannstadt, Afumaţi, FC Argeş şi CS Balotesti. **JA-D.S.**

Manea a decis meciul cu Szeged

UTA a câştigat la limită contra maghiarilor, cu un gol pe final. D. Popa a ratat un penalty.

Copaci şi coechipierii săi au reuşit să treacă, până la urmă, de Szeged FOTO: FAN

ARAD. UTA continuă seria meciurilor de verificare, ieri venind rândul celor de la Szeged să fie adversari. Desfăşurată la mai puţin de 48 de ore distanţă de meciul de la Debrecen, partida din Sînicolau Mic nu a excelat, fiind una mai degrabă ternă, în care Ionuţ Popa a folosit şi jucători ce au evoluat mai puţin până acum. Unul din ei a fost Enescu, acesta „bifând" primele minute în tricoul UTA-ei.

Arădenii au avut posibilitatea de a deschide scorul după jumătate de oră, atunci când Stahl a fost faultat în careu, iar David Popa a şutat în transversală de la punctul cu mai mult iniţiativa, iar răsplata a venit în minutul 79, când Suslak a trimis în careu din lovitură liberă, Manea a preluat mingea de lângă un adversar, apoi a lobat-o peste goal-keeperul advers, de la opt metri şi din acel moment era 1-0.

Penalty (ratat) şi gol

În partea secundă, UTA a avut

Pop putea face 2-0, dar l-a luat la ţintă pe portar, iar pe final, oaspeţii au ratat egalarea, Hegedus trimiţând puţin pe lângă poartă o minge primită cadou de la utişti.

Ei au jucat

UTA i-a avut în teren pe următorii: UTA: Bodea (Zamfir) – Costin (R. Iuga), Manea (Gall), Benga, Copaci (Suslak) – Oprea (Coulibaly), Enescu (Opriş) – Stahl (Prună), Petriş (Janos), Petra (Matei) – D. Popa.

Echipă obosită

La finalul partidei, antrenorul echipei UTA, Ionuţ Popa a declarat: „Am avut în teren o echipă obosită, după meciul de sâmbătă seară, de la Debrecen, care ne-a întins destul de mult. Mi-a plăcut Enescu, nu mai are nevoie de prezentare, în schimb Petriş nu m-a mulţumit, mai are două meciuri la dispoziţie să mă convingă. Dintre jucătorii care nu au contract cu noi, mi-a plăcut Coulibaly, care - dacă se pregăteşte bine - poate fi chiar titular la noi. Sper ca la meciul de joi, de la Bekescsaba, să am la dispoziţie toţi jucătorii, plus încă vreo doi noi. Sper să rezolvăm săptămâna aceasta şi problema portarilor, aş mai vrea doi".

JA-L.S.

Echipa din Vinga s-a calificat în semifinale FOTO: JA

Cupa Satelor: Vinga şi-a respectat postura de gazdă

VINGA. Ediţia a 2-a a Cupei Satelor la fotbal, competiţie organizată de Asociaţia Judeţeană de Fotbal Arad, în parteneriat cu Consiliul Judeţean Arad şi Universitatea Aurel Vlaicu, a continuat duminică, 15 iulie, cu alte patru etape zonale.

Astăzi, vă prezentăm ce s-a întâmplat la Vinga, acolo unde echipa gazdă şi-a tăiat „partea leului", după o „finală" cu vecinii din Şagu. Rezultate: Athletic Vinga - Voinţa Mailat 3-1, Sporting Şagu - Mureşana Mândruloc 1-1 (3-2, după 11m), Voinţa Mailat - Sporting Şagu 3-5, Mureşana Mândruloc - Athletic Vinga 0-3, Voinţa Mailat - Mureşana Mândruloc 1-4, Athletic Vinga - Sporting Şagu 3-1.

Clasament final: 1.Vinga 9p, 2.Şagu 4p, 3.Mândruloc 4p, 4.Mailat 0p. Au arbitrat: Alin Bolcaş, Andreea Şuşcă, Nicoleta Şuşcă şi Alex Moldoveanu.

Iată lotul echipei câştigătoare, Athletic Vinga: Rafael Mostoi, Daniel Butariu, Andrei Nyamcsuk, Ştefan Trandafir, Nicolae Şorban, Cătălin Antin, Marius Moisă, Radu Niszter, Ovidiu Bozga, Gheorghe Drăgulescu, Andrei Luncan, Sergiu Roşus, Ştefan Ungureanu. Antrenor: Ramiro Verşan.

Să mai spunem că jucătorul Daniel Butariu (Vinga) a suferit un traumatism membru superior stâng cu deplasare de cot, fiind transportat la spital pentru investigaţii suplimentare.

Aşadar, după Şoimii Şimand, avem numele celei de-a doua echipe calificate la turneul semifinal al Cupei Satelor, Athletic Vinga, care se va desfăşura pe 29 iulie, în trei locaţii stabilite de AJF Arad. **JA-D.S.**

Premiat de AJF pentru întreaga carieră!

Prof. Bacoş şi premiul de la AJF Arad FOTO: JA

DIECI. Greu încercat de viaţă, profesorul Antoniu Bacoş este activ în viaţa fotbalistică a comunei natale şi la venerabila vârstă de 80 de ani, ocupându-se de grupele de copii ale echipei Unirea Gurahonţ.

În tinereţe, prof. Bacoş a stat pe banca cluburilor de fotbal de divizie din Arad, în anii '70 fiind antrenor la CFR Arad, apoi la combinata CFR - Vagonul. Cei care l-au avut antrenor, dintre care îi amintim pe Gornea, Hamza, Leac, Gyenge, Cotarcă ori Ardelean, nu pot uita metodele sale de pregătire inedite la acea vreme, cu sporturi complementare (rugby), teste fizice moderne şi cantonamente la Sinaia.

Duminică, 15 iulie, AJF Arad - reprezentată de preşedintele Adrian Lucaci şi vicepreşedintele Andras Mako - l-a premiat pe prof. Antoniu Bacoş pentru întreaga sa activitate pusă în slujba fotbalului arădean. **JA-D.S.**

Ultima minge din concurs rămâne în Arad

Festivitatea de premiere are loc marţi, 24 iulie, ora 16, la sediul redacţiei Jurnal Arădean.

ARAD. S-a încheiat a 10-a etapă, ultima, a concursului „Scorul corect îţi aduce premii!", organizat de Jurnal arădean şi Aradon cu sprijinul partenerilor Hotel Parc Moneasa, UTA, Paradisul Copiilor şi Hotel Iris. Cel mai inspirat participant s-a dovedit a fi Andrei Hulka din Arad, pe care îl aşteptăm marţi, 24 iulie, ora 16, la sediul Jurnal Arădean (B-dul Revoluţiei nr. 62) pentru a intra în posesia premiului: o minge de fotbal oferită de UTA. Concurentul nostru a strâns 9 puncte, nimerind doi marcatori şi scorul exact în finala mică Belgia - Anglia. El a fost urmat de: Lucian Pascu şi Marcel Oprea, ambii cu 8p, Darius David 7p, Daniel Dragoş şi Cristian Morândău 6p.

Marele premiu

Palpitantă lupta pentru câştigarea marelui premiu - un sejur de două zile pentru două persoane la Hotel Parc Moneasa - cu trei concurenţi luptând până în ultima etapă. Câştig de cauză a avut, în cele din urmă, Daniel Dragoş din Arad, care a strâns 122p. Podiumul este completat de: Mădălina Hulka din Arad (câştigătoare şi a premiului oferit pentru cea mai inspirată reprezentantă a sexului frumos - o cină romantică pentru două persoane la Hotel Iris) cu 121p şi Mircea Banci din Arad cu 119p. Pe locurile 4-5, la egalitate, cu câte 115p, s-au clasat Cristina Baciu din Iaşi şi Cristian Morândău din Bocşa. Pe 6 a încheiat Ciprian Oneţ din Arad cu 113p, iar pe 7, Monica Kramer din Moroda cu 112p.

Toţi cei enumeraţi mai sus sunt aşteptaţi marţi, 24 iulie, ora 16, la sediul Jurnal Arădean (B-dul Revoluţiei nr. 62), la festivitatea de premiere.

Au mai atins „suta"

Chiar dacă nu vor fi premiaţi de această dată, să-i amintim şi pe ceilalţi concurenţi care au atins „suta" de puncte în ierarhia finală a concursului: 8-9.Valentin Manase (Ilfov) şi Gavril Mucsi (Lipova) 111p, 10-11.Darius David (Aluniş) şi Constantin Iancu (Lipova) 107p, 12.Ionuţ Baciu (Iaşi) 105p, 13-14.Marius Iovici (Arad) şi Claudia Neacşu (Arad) 104p, 15.Florin Baciu (Iaşi) 102p, 16-17.Sergiu Bota (Moroda) şi Claudiu Tal (Arad) 101p, 18-20.Ovidiu Iova (Arad), Florin Neacşu (Arad) şi Flavia Trifan (Câmpia Turzii) 100p.

TOP 5 feminin: 1.Mădălina Hulka 121p, 2.Cristina Baciu 115p, 3.Monica Kramer 112p, 4.Claudia Neacşu 104p, 5.Flavia Trifan 100p. **JA-D.S.**

Semnătură pentru Juventus

FOTBAL. Atacantul portughez Cristiano Ronaldo a sosit încă de duminică în Italia, venind din Spania, cu un avion privat, pentru a finaliza transferul său de la Real Madrid la Juventus Torino.

O fotografie a vedetei lusitane, alături de prietena sa Georgina Rodriguez, a fost postată pe contul de Twitter al clubului torinez, care a anunțat: „Cristiano Ronaldo a sosit la aeroportul din Torino". Ronaldo nu era așteptat la Torino decât luni dimineața, pentru vizita medicală și pentru semnarea contractului pe patru ani cu Juventus, pentru ca după-masa să participe la conferința de presă de prezentare. **SURSA: AGERPRES**

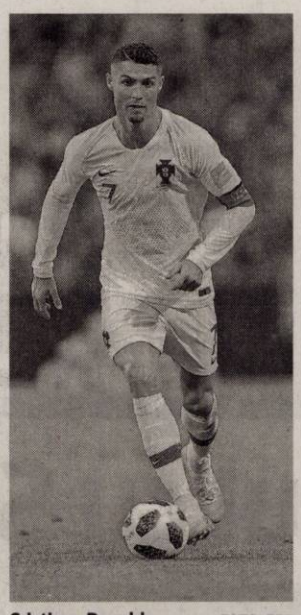

Cristiano Ronaldo FOTO: EPA

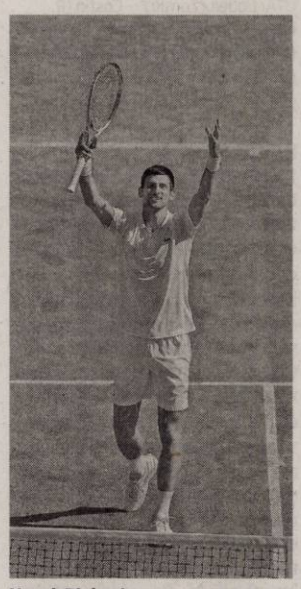

Novak Djokovic FOTO: EPA

Djokovic revine în Top 10 ATP

TENIS. Tenismanul spaniol Rafael Nadal și-a consolidat poziția de lider al clasamentului mondial al jucătorilor profesioniști de tenis (ATP), dat publicității luni, după turneul de la Wimbledon, în timp ce sârbul Novak Djokovic, campion la All England Club, a revenit în top 10. Djokovic a urcat nu mai puțin de 11 poziții după victoria de duminică, în fața sud-africanului Kevin Anderson, care a urcat și el trei poziții, ajungând pe locul 5, cea mai bună clasare din carieră. Rafa Nadal are acum un avans de peste 2.000 de puncte față de elvețianul Roger Federer, principalul său urmăritor.

Patru ani în fruntea lumii

Deschamps - „Franța va fi timp de patru ani în fruntea lumii".

Francezii s-au încoronat campionii lumii la fotbal FOTO: EPA

FOTBAL. Selecționerul echipei Franței, Didier Deschamps, a declarat că naționala din Hexagon va fi în fruntea lumii timp de patru ani după trofeul de campioană mondială cucerit duminică seara, la Moscova.

„Franța e campioană mondială, pentru că am făcut lucrurile mai bine decât alții. Am avut un lot foarte tânăr, 14 jucători au descoperit Cupa Mondială cu acest prilej, iar în ciuda acestui lucru, am avut calitate. Cea mai mare mândrie a mea, cu acest grup, este că am reușit să avem starea de spirit pentru o astfel de competiție. Cuvintele pe care li le-am spus au fost să nu se lase niciodată, să nu renunțe niciun moment. Am avut imperfecțiuni, chiar și în finală, dar am avut și acele calități mentale care au fost determinante în această Cupă Mondială, în care echipe care echipe de mare valoare nu au reușit. Nu ne-am mulțumit la pauză, chiar dacă am condus cu 2-1. Dacă e Franța o campioană frumoasă? E campioană mondială, va fi în fruntea lumii timp de patru ani, asta va rămâne înainte de orice altceva", a spus Deschamps.

„Povestea mea și această aventură e legată de jucători. Am avut imensa bucurie să cunosc acest lucru și ca jucător, acum 2-0 de ani, în plus, era în Franța, și va rămâne întipărită pe viață. Dar ceea ce au reușit ei este la fel de frumos, la fel de important. Am un băiat de 22 de ani, care nu avea vârsta de a înțelege atunci. Generația care are 10, 15, 20 de ani a trăit această bucurie cu noi. Ne vom da seama mâine și în zilele următoare de ceea ce am realizat", a explicat Deschamps.

Legat de faptul că a devenit al treilea om după Mario Zagallo și Franz Beckenbauer care câștigă trofeul atât ca jucător, cât și ca antrenor, Deschamps a comentat: „Îmi face o mare plăcere, cercul e restrâns. Au fost antrenori mai buni ca mine, pe teren puțin, dar, totuși, am câștigat trofee. E o mândrie personală, dar, sincer, trece pe planul secund, eu sunt mai fericit să văd bucuria jucătorilor mei".

Selecționata Franței a câștigat al doilea său titlu mondial, după ce a învins echipa Croației cu scorul de 4-2 (2-1).

SURSA: AGERPRES

PROIECT FINANȚAT DE UNIUNEA EUROPEANĂ

MINISTERUL AGRICULTURII ȘI DEZVOLTĂRII RURALE

LEADER

AFIR împreună creștem satul românesc

ASOCIAȚIA GRUPUL DE ACȚIUNE LOCALĂ PODGORIA MINIȘ-MĂDERAT

Comuna ȘIRIA, strada Regiment 85 Infanterie, nr. 162, jud. Arad,317340
Tel: 0257-384040; Fax: 0257-531449
E-mail: galpodgoriaminismaderat@yahoo.ro;
Web: www.galpodgoriaminismaderat.ro

GAL Podgoria Miniș - Măderat

COMUNICAT DE PRESĂ

Asociația Grupul de Acțiune Locală "Podgoria Miniș-Măderat" anunță lansarea unui apel de selecție pentru primirea de proiecte în cadrul Strategiei de Dezvoltare Locală

Asociația Grupul de Acțiune Locală (GAL) "Podgoria Miniș-Măderat", beneficiară a unui contract de finanțare încheiat cu Agenția pentru Finanțarea Investițiilor Rurale în cadrul Măsurii 19 LEADER, a PNDR 2014-2020, pentru implementarea sub-măsurilor 19.2 și 19.4 anunță pe toți cei interesați că a deschis apelul pentru depunerea de proiecte cu finanțare nerambursabilă în cadrul **măsurii 1.2 / 6B - „Investiții în sectorul public pentru dezvoltarea teritoriului Gal Podgoria Miniș-Măderat"**, începând cu data de ***23.07.2018***, termenul limită pentru primirea acestora fiind *24.08.2018*.

Fondurile disponibile pentru **Măsura 1.2 / 6B - „Investiții în sectorul public pentru dezvoltarea teritoriului Gal Podgoria Miniș-Măderat"** sunt de **646.712,4 euro.**

Suma maximă nerambursabilă care poate fi acordată pentru finanțarea unui proiect din cadrul măsurii 1.2/6B este de **95.000 euro**.

Intensitatea sprijinului nu poate depăși intensitatea aprobată de către DGDR AM PNDR pentru măsura în cauză, prin aprobarea Strategiei de Dezvoltare Locală (SDL) - aceasta fiind de 100% din cheltuielile eligibile pentru proiectele de utilitate publică.

Solicitanții eligibili în cadrul acestei măsuri sunt: comune și orașe din teritoriul GAL Podgoria Miniș-Măderat, asociațiile acestora – ADI-uri, conform legislației naționale în vigoare; asociații și fundații (ONG-uri) cu sediul social/secundar în teritoriul GAL Podgoria Miniș-Măderat autorizate/constituite juridic la momentul depunerii cererii de finanțare; entități publice și/ sau private care au în obiectul de activitate organizare evenimente, care îndeplinesc condițiile de eligibilitate.

Mai multe informații puteți afla consultând pagina noastră de internet www.galpodgoriaminismaderat.ro sau scriindu-ne la adresa de e-mail galpodgoriaminismaderat@yahoo.ro.

Vă așteptăm și la sediul nostru situat în comuna ȘIRIA, strada Regiment 85 INFANTERIE, nr. 162, jud. Arad, cod poștal 317340. (8942 - H 910762)

PRIMĂRIA MUNICIPIULUI ARAD ANUNȚĂ (8943)

În ședința extraordinară din 29 iunie 2018, Consiliul Local al Municipiului Arad a adoptat următoarele hotărâri, care pot fi studiate integral pe site-ul oficial al instituției, www.primariaarad.ro, la Serviciul Relații cu Publicul (camera 5 – Palatul Cenad), precum și la Serviciul Informare Cetățeni (camera 2) din cadrul Primăriei Municipiului Arad. Hotărârile normative pot fi studiate și la panoul de afișaj de la intrarea în Primăria Municipiului Arad.

Nr. crt.	Data adoptării	Inițiatorul hotărârii	Titlul hotărârii
270.	29 iunie 2018	PRIMAR	aprobarea ordinii de zi a ședinței publice extraordinare a Consiliului Local al Municipiului Arad din data de 29 iunie 2018.
271.	29 iunie 2018	PRIMAR	modificarea Hotărârii Consiliului Local al Municipiului Arad nr. 254/2017 privind Regulamentul de desfășurare a transportului de agrement cu trăsuri în municipiul Arad.
272.	29 iunie 2018	PRIMAR	acordarea unui mandat special reprezentantului Municipiului Arad în Adunarea Generală a Acționarilor la Asociația de Dezvoltare Intercomunitară de Transport Public Local Arad.
273.	29 iunie 2018	PRIMAR	plata cotizației ce îi revine Municipiului Arad pentru anul 2018 în calitate de membru al „Alianței Orașelor Europene de Cultură – AVEC".
274.	29 iunie 2018	PRIMAR	dezlipirea unui imobil situat în Arad, str. Dâmboviței, proprietate a Municipiului Arad.
275.	29 iunie 2018	PRIMAR	modificarea suprafeței de teren aferentă Pieței Aurel Vlaicu.
276.	29 iunie 2018	PRIMAR	aprobarea Actului adițional nr. 1 la Contractul de administrare nr. 31217/05.05.2016 (nr. Colegiul Național „Vasile Goldiș" Arad 1222/11.05.2016), referitor la imobilul teren de sport, situat pe str. Voluntarilor nr. 1, ap. 2A.
277.	29 iunie 2018	PRIMAR	declararea ca bun de interes public local a unui imobil-teren, situat în intravilanul Municipiului Arad, pe strada Mărului nr. 18.
278.	29 iunie 2018	PRIMAR	modificarea Hotărârii Consiliului Local al Municipiului Arad nr. 222/2018 privind aprobarea contractelor de comodat privind predarea unor mijloace fixe către instituții de învățământ din municipiul Arad.
279.	29 iunie 2018	PRIMAR	aprobarea proiectului de hotărâre privind prelungirea termenului de valabilitate a documentației de urbanism Plan Urbanistic Zonal (P.U.Z.) și a Regulamentului Local de Urbanism (R.L.U.) aferent "Piața Auto" Arad, str. Ștefan Tenețchi nr. 45A-45B-45D (extras C.F. nr. 340892-Arad), beneficiar: S.C. AUTO&IMOBILE RENT A.M.C. S.R.L., aprobate prin Hotărârea Consiliului Local al Municipiului Arad nr. 199/2015.
280.	29 iunie 2018	PRIMAR	atribuirea de denumiri de străzi în municipiul Arad, cartier 6 Vânători, Bujac, Aradul Nou.
281.	29 iunie 2018	PRIMAR	aprobarea tarifelor de intrare la cinematografele "Arta", "Grădiște" și "Solidaritatea" (cartier Gai) la proiecțiile de filme organizate de Centrul Municipal de Cultură Arad.
282.	29 iunie 2018	PRIMAR	aprobarea contractului de comodat privind predarea mijloacelor fixe și obiectelor de inventar către Direcția de Asistență Socială Arad.
283.	29 iunie 2018	PRIMAR	mandatarea Asociației de Dezvoltare Intercomunitară Sistem Integrat de gestionare a deșeurilor – Județul Arad, să organizeze pe seama și în numele Municipiului Arad procedura de delegare a gestiunii Stației de sortare a deșeurilor prin concesiune către un operator, să elaboreze documentația de atribuire și să încheie contractul de concesiune.
284.	29 iunie 2018	PRIMAR	reprezentarea intereselor capitalului Municipiului Arad la SC Centrala Electrică de Termoficare Arad SA.
285.	29 iunie 2018	PRIMAR	reprezentarea intereselor capitalului Municipiului Arad la SC Centrala Electrică de Termoficare Hidrocarburi SA.
286.	29 iunie 2018	PRIMAR	aprobarea proceselor-verbale/stenogramei ședințelor extraordinare ale Consiliului Local al Municipiului Arad din data de 16 aprilie 2018, ora 14,00 și 16 mai 2018.

EVIDENȚIAZĂ-TE!

Talon valabil până în 30 septembrie 2018

Text: **DATA apariției:**.....

Date personale:

Nume și Prenume:

Telefon:

Buletin de identitate:

TALON + PREȚUL CATEGORIEI AFERENTE

Anunțurile se preiau zilnic, la ghișeu, până în ora 16[00], după această oră, se pot prelua doar prin intermediul sistemului online de preluare al anunțurilor disponibil pe www.jurnalaradean.ro . Anunțurile de mică publicitate din Jurnal Arădean se publică pe baza talonului din ziar
Redacția nu își asumă responsabilitatea pentru conținutul anunțurilor de mică publicitate!

JURNAL ARĂDEAN

SEA
SERVICII ENERGETICE PENTRU ACASĂ

COMPANIA SERVICII ENERGETICE PENTRU ACASĂ – SEA COMPLET S.A. angajează:

■ MUNCITOR INSTALAȚII TERMICE ȘI GAZ în Arad

Candidatul ideal: Absolvent de liceu sau școală de arte și meserii, specializarea petrol și gaze/ instalații, cu calificare de instalator în domeniul gazelor naturale. Experiență minim 1 an în instalații. Permis de conducere ctg.B.

Compania va suporta costurile legate de obținerea autorizării ANRE pentru Instalator.
Dacă îndeplinești criteriile și vrei să faci parte dintr-o companie puternică, te invităm să ne trimiți **CV-ul** până la data de **15.08.2018**, prin poștă la adresa: loc. Sibiu, str. Rusciorului nr.40, 550112, sau pe adresa de e-mail: **ionela.muresan@seacomplet.ro**

Persoanele selectate vor fi contactate pentru interviu.
Persoană de contact: **Ionela Mureșan,** tel. **021-79 47 913 sau 0749-282 454**
www.seacomplet.ro

SEA COMPLET SA ("SEA"), cu sediul social în Târgu Mureș, strada Gheorghe Doja, nr 64-68, Cladirea Multinvest, etaj 3, jud. Mureș, România, în calitate de operator de date cu caracter personal, prelucrează datele dumneavoastră cu caracter personal (definite de Regulamentul general privind protectia datelor nr. 2016/679 - „GDPR"), în scopul recrutării (stabilirii unei relații de muncă). Transmiterea oricăror date cu caracter personal cu privire la inițierea unei relații de muncă și/sau oricăror scopuri aflate în interesul dvs. reprezintă acordul dumneavoastră pentru prelucrarea datelor cu caracter personal de către SEA.Pentru detalii suplimentare cu privire prelucrarea datelor cu caracter personal de către SEA vă rugăm accesați: https://seacomplet.ro/index.php/protectia-datelor/ și https://seacomplet.ro/index.php/declaratia-cookie/ (8939)

MEDIQA

CONTINUĂM PROMOȚIILE PENTRU TINE:

- **Medicină internă** – consult de specialitate, ecografie, EKG
- **Cardiologie** – consult de specialitate, ecografie, EKG
- **Pediatrie** – consult de specialitate, ecografie
- **Oftalmologie** – consultație de specialitate, examen fund de ochi
- **Obstetrică - Ginecologie** – consult de specialitate, ecografie 4D
- **Dermatologie** – consult de specialitate, dermatoscopie
- **Urologie** – consult de specialitate, ecografie

Detalii la 0257/217700 sau la sediul clinicii situat în Municipiul Arad, B-dul Revoluției Nr.10

www.mediqa.ro

- lucrări de construcții civile și industriale;
- instalații aferente construcțiilor;
- lucrări de aducțiune apă și sisteme de canalizare;
- lucrări de drumuri și poduri.
- execuție și montaj case prefabricate tip sandwich conform descrierilor tehnice și de execuție „STANDARD" și „PREMIUM";
- execuție și montaj blocuri pe structură de lemn conform descrierii atașate;
- proiectare și execuție șarpante/acoperișuri din lemn în sistem MYTEK;
- execuție și montaj grinzi încleiate lamelar;
- execuție și montaj produse derivate din lemn (scări, terase, copertine, contrafise, căpriori, filigorii, căsuțe de gradină, pergole etc.)

(4732)

ARAD, CENTURA DE NORD, **DN 7, KM 541+100**
TELEFON: **0357-100-051**
E-MAIL: ***amahousem@yahoo.com***
AMA HOUSE

Oftamed
Servicii oftalmologice complexe
Oftalmologie | Optică | Chirurgie | Laser

Descoperă noua
sală de operații pentru intervenții chirurgicale oftalmologice

Dr. Turlea Magdalena
Dr. Turlea Cristian

reducere 25%
pentru operații de cataractă

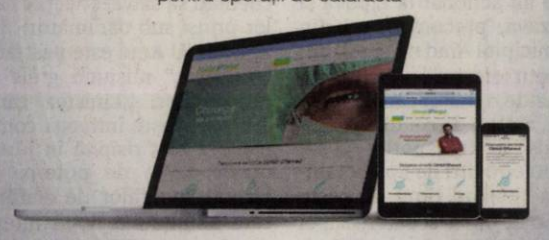

Arad, str. Miron Costin bl. 9 ap. 2-3
0257 253 523 www.oftamed.ro 0735 520 489

(6401)

S.C. GREENWEEE INTERNAȚIONAL S.A.

angajează pentru punctul său de lucru din *Arad, str. Câmpul Liniștii, nr. 1*

MANIPULANT MĂRFURI

CV-urile se vor trimite la numărul de fax **0338.100.604** sau la adresa de email **Robert.don@greenweee.ro**
Se pot depune si personal, la sediul din Câmpul Linistii, de luni până vineri, între orele 8:30 -17:00. Mai multe informații se pot obține la numărul de telefon **0756.164.218** sau la numărul **0727.777.877** (8914)

ELNET SECURITY

ELNET SECURITY angajează urgent

AGENȚI DE PAZĂ

☎ **0735.188.865**

(barbati, femei) pentru obiectiv industial Leoni Arad, program de lucru în ture: 12/24, 12/48.
Salariu net **8 lei/ora** și **transport gratuit.**

PRIMĂRIA MUNICIPIULUI ARAD ANUNȚĂ

În ședința extraordinară de îndată din 3 iulie 2018, Consiliul Local al Municipiului Arad a adoptat următoarele hotărâri, care pot fi studiate integral pe site-ul oficial al instituției, www.primariaarad.ro, la Serviciul Relații cu Publicul (camera 5 – Palatul Cenad), precum și la Serviciul Informare Cetățeni (camera 2) din cadrul Primăriei Municipiului Arad. Hotărârile normative pot fi studiate și la panoul de afișaj de la intrarea în Primăria Municipiului Arad.

Nr. crt.	Data adoptării	Inițiatorul hotărârii	Titlul hotărârii
287.	3 iulie 2018	PRIMAR	aprobarea ordinii de zi a ședinței publice extraordinare de îndată a Consiliului Local al Municipiului Arad din data de 3 iulie 2018 – inițiativa primarului.
288.	3 iulie 2018	PRIMAR	alegerea președintelui de ședință pentru ședința extraordinară de îndată a Consiliului Local al Municipiului Arad din 3 iulie 2018
289.	3 iulie 2018	PRIMAR	mandatarea Asociației de Dezvoltare Intercomunitară Sistem Integrat de gestionare a deșeurilor – Județul Arad, să organizeze pe seama și în numele Municipiului Arad procedura de delegare a gestiunii Stației de sortare a deșeurilor prin concesiune către un operator, să elaboreze documentația de atribuire și să încheie contractul de concesiune.

(8944)

CABINET INDIVIDUAL DE INSOLVENTA GRIGORIE FLORIN
în calitate de lichidator judiciar ANUNȚĂ TOȚI CREDITORII ca **SC HYERES LOGISTIC SRL** cu sediul social in localitatea Curtici, str. Biserivcii, nr. 10, Jud Arad, CUI: 30922622, J2/1293/2012, că față de această societate a fost deschisă procedura simplificata a insolventei prev. de Legea nr. 85/2014 prin încheierea civilă nr. 153, din data de 02.07.2018, de către Tribunalul Arad, secția Civilă în dosarul 1409/108/2018. Termenul limită pentru înregistrarea cererii de admitere a creantelor este data de 16.08.2018. Termenul limită pentru verificarea creanțelor, întocmirea, afișarea și comunicarea tabelului preliminar al creanțelor este data de 27.08.2018
Informații suplimentare la tel. 0722654664, fax 0257-256250 sau la sediul profesional al lichidatorului judiciar situat in Arad, str. GHE.Lazar, nr.16, ap.2, jud. Arad (8940 - H 64772)

SC ERGAD TECHNOLOGY SRL

Arad, str. Padurii nr. 24

FIRMA CU CAPITAL INTEGRAL ITALIAN CARE ACTIVEAZA IN DOMENIUL INDUSTRIEI ELECTRONICE

ANGAJEAZĂ:

TEHNICIENI ELECTRONISTI

Pentru control si reparare placi electronice cu tehnologia SMD si montarea componentelor in SMD

CERINTE:

- experienta
- cunoasterea limbii italiene constituie un avantaj
- cunoasterea si capacitatea de a citi schemele electronice
- capacitatea de a suda componentele SMD
- disponibilitate pentru deplasari in Italia
- se vor specifica in curriculum vitae experientele de munca in domeniul electronicii
- salariu de incadrare 2750 ron din prima luna
- bonus dupa 3 luni de la data angajarii

Trimiteti CV la adresa: **otilia.dimeny@ergad.eu** sau prin fax **0257-306-194**; tel. **0257-206-247** (8785)

ANGAJĂM:

- **STIVUITORIST** și **MANIPULANT MARFĂ** pentru depozit alimentar;
- **ȘOFER** posesor de carnet de conducere categoria C si E.

OFERIM SALAR MOTIVANT.

Pentru detalii, sunați la: ☎ **0725.896.819** sau transmiteți CV-ul dvs. la adresa: **office@mauriziaro.ro** (8870 - H 59678)

SC FCC ENVIRONMENT ROMANIA SRL

cu sediul în Arad, Șoseaua Centură Nord, F.N., Județ Arad, tel: 0357/130920, fax: 0357/130921, dorește să obțină autorizație de mediu pentru punctul de lucru din Arad - Stația de Compost Arad, Șoseaua Centură Nord, F.N, Județ Arad, CF 339046, 339036, unde se desfășoară activitățile de: 3821 Tratarea și eliminarea deșeurilor nepericuloase; 4619 Intermedieri în comerțul cu produse diverse; 4677 Comert cu ridicată al deșeurilor și resturilor; 4690 Comerț cu ridicata nespecializat; 4941 Transport rutier de mărfuri; 5210 Depozitări; 7120 Activități de testare și analize tehnice; 7712 Activități de închiriere și leasing de autovehicule rutiere grele; 7739 Activități de închiriere și leasing-ul altor mașini, echipamente și bunuri tangibile, în scopul compostării deșeurilor biodegradabile având ca principale faze ale procesului tehnologic următoarele: cântărire, recepție/inspecție vizuală, sortare, tocare, fermentare, maturare, cernere primară și secundară, depozitare, însăcuire, comercializare, eliminare sort necorespunzător.
Măsurile de protecție a factorilor de mediu:
Apă: separatoare de hidrocarburi, decantor, bazine vidanjabile
Aer: sistem complet de aspirație/desprăfuire/exhaustare/filtrare aer viciat, biofiltre
Sol: platforma betonată,bazine vidanjabile, separator de hidrocarburi
Gestiunea deșeurilor: containere, pubele; reciclare în unitate
Observațiile publicului formulate în scris/informațiile privind potențialul impact asupra mediului se depun/pot fi consultate la sediul Agenției pentru Protecția Mediului Arad, Splaiul Mureșului FN, tel. 0257/280331; 0257/280996, în timp de zece zile lucrătoare după data publicării prezentului anunț.
(8945 - H 64818)

Publicitate 0257/280.904

Poveştile pompierilor arădeni

Cum „arătau" intervenţiile pompierilor pe vremuri? Ei bine, în arhiva ISU Arad există „povestiri" despre aceste misiuni. Şi ce mai „povestiri"...

Imagini de la inundaţiile din '70 şi de la explozia sondei din Turnu

FOTO: ARHIVĂ ISU

ARAD. Legat de inundaţiile din '70, în arhiva Inspectoratului pentru Situaţii de Urgenţă (ISU) Arad stă scris: „Mai 1970, împotriva naturii dezlănţuite în zilele acestei luni, sute de tineri îmbrăcaţi în frumoasa haină militară au înscris fapte de abnegaţie şi copleşitoare dăruire, contribuind la salvarea oamenilor şi bunurilor materiale de furia apelor care au depăşit limitele de inundaţie ale digurilor. Militarii Grupului de pompieri al judeţului Arad, prezenţi de nenumărate ori în misiuni care vizau salvarea de vieţuitoare şi bunuri materiale au răspuns şi de această dată «PREZENŢI LA DATORIE». În aceste zile grele, militarii companiei au trăit momente de încleştare, zile de nesomn în lupta cu furia dezlănţuită a apelor. După retragerea apelor în matca lor, Mureşul curgând ca mai înainte, liniştit, militarii subunităţii s-au alăturat cu trup şi suflet oamenilor muncii pentru reconstrucţie în urma sinistrului. Militarii care au acţionat la Lipova şi Bârzava, precum şi cei din municipiul Arad nu şi-au precupeţit eforturile, dând dovadă de o înaltă calitate morală, ajutaţi de cei din grupul Timiş au transportat peste 1.900.000 litri de apă potabilă, acţionând timp de peste 1.460 de ore la scoaterea apei din subsolurile întreprinderilor şi a caselor. Nume demne de laudă în aceste zile grele putem aminti: cap. Gogoanţă Vasile, frt. Titirică Simion, frt. Şimăndan Simion, frt. Păun Ioan, sold. Dronca Vasile, sold. Mihuţa Ilie, sold. Gheorghinoiu Nicolae, nume printre care se întrevăd fapte demne de cuvântul «OM». Ca recunoştinţă a spiritului de sacrificiu dovedit, unui număr de 10 militari le-a fost acordată distincţia «Fruntaş în munca patriotică» şi unui număr de doi militari «Diploma de onoare a C.C. al U.T.C.». Mândri de aceste distincţii sunt: cap. Gogoanţă Vasile, frt. Titirică Simion, frt. Şimăndan Dumitru, frt. Păun Ioan, sold. Mihuţa Ilie, sold. Raţiu N., sold. Gheorghinoiu Nicolae, sold. Spinanţiu Ioachim, sold. Radu Ioan, sold. Dronca Vasile. Purtători ai distincţiei «Diploma de onoare a C.C. al U.T.C.» sunt frt. Titirică Simion şi sold. Dronca Vasile. În urma apelului făcut de Partidul Comunist Român, militarii Companiei de Pompieri Arad au hotărât în unanimitate în cadrul şedinţei U.T.C. să contribuie «în contul omeniei» cu solda pentru ajutorarea populaţiei sinistrate".

În luptă cu focul

FOTO: ARHIVA ISU

Bloc prăbuşit pe Cocorilor

Nu mulţi ştiu că în anii '70 un bloc s-a prăbuşit pe strada Cocorilor. Pompierii au fost chemaţi să salveze vieţile celor prinşi sub dărâmături. În arhiva ISU Arad este păstrată „povestea" misiunii grele a pompierilor: „Liniştea care domnea peste întreaga companie a fost risipită în jurul orelor 02:30 de puternicul glas al soneriilor de alarmă care anunţau o nouă intervenţie necesară în acea noapte, intervenţie foarte grea având în vedere calamitatea care s-a produs prin dărâmarea unui bloc din strada Cocorilor. Comandantul subunităţii, mr. Aursei Ioan s-a deplasat cu întreaga gardă, cu cea mai mare rapiditate la faţa locului. Situaţia era dureroasă. Ajunşi, militarii gărzii au început lupta plini de dârzenie şi curaj pentru salvarea persoanelor aflate sub dărâmături precum şi a bunurilor materiale. În acelaşi timp cu sosirea gărzii la locul catastrofei a sosit şi comandantul unităţii lt. col. Cuzmanov Gheorghe şi mr. Pascare M. ofiţer cu pregătire de luptă care au preluat conducerea lucrărilor de salvare. În raza reflectoarelor şi apoi în cea a soarelui, militarii au luptat permanent pentru salvarea celor îngropaţi sub dărâmături, necunoscând ce este frica şi oboseala. Demne de evidenţiat în urma acestei intervenţii sunt numele următorilor tovarăşi: serg. Gogoanţă Vasile, cap. Florea Ioan, frt. Pap Vasile, sold. Faur Teodor cărora li s-a acordat distincţia de «Fruntaş în P.C.I.» acţiunea acestora fiind un exemplu demn de urmat pentru ceilalţi militari ai subunităţii".

Arhivele Tribunalului Arad, în flăcări

În 7 martie 1971 a fost consemnată intervenţia pompierilor la Tribunalul Arad, acolo unde Arhivele instituţiei, aflate la subsol, au fost cuprinse de flăcări: „07.03. 1971 - Subunitatea se găsea în programul ordonat, întreţinerea armamentului şi a tehnicii de luptă când, la ora 14:15, sunetul puternic, lung şi sacadat al soneriilor de alarmă anunţa necesitatea unei noi intervenţii. După 30 de secunde comandanţii de grupe erau aliniaţi în faţa şefului G.I.S., cpt. Ciuclea Lazăr, care le comunică faptul că există un incendiu la Arhivele Tribunalului Judeţean Arad, precum şi itinerariul de deplasare. Cu viteză maximă Garda de Intervenţie se deplasează spre locul unde nori de fum se ridică ameninţători spre înaltul cerului, nori ce-i făceau pe servanţi să reflecteze puternic asupra acţiunii ce trebuie să o întreprindă. Ajunşi la locul acţiunii, şeful G.I.S. constată în urma recunoaşterii că incendiul de la subsolul clădirii se propagă la parterul acesteia, totodată cu această ocazie constată şi existenţa a patru tuburi cu oxigen, tuburi care încălzite puternic ar putea duce la o catastrofă prin explozie. Timpul este scurt, se formează o echipă din cei mai buni servanţi: Turcuş Nicolae, Matei Kruzicsi şi Cismaş Alexandru care atacă circular incendiul, însă din cauza temperaturii ridicate şi a abundenţei de fum, datorită măştilor şi a costumelor de protecţie trebuie să se retragă, fumul şi temperatura ieşind învingătoare, victorie asupra căreia se începe un nou asalt, de astă dată printr-o grupă formată din servanţi echipaţi cu aparate izolante şi costume anticalorice din azbest. Grupele formate din 4-5 servanţi lucrau prin rotaţie la mânuirea ţevilor timp de 5-10 minute, întrucât temperatura subsolului era foarte ridicată. Jeturile de apă se transformau în vapori fierbinţi şi apă fiartă, lucru însă ce a determinat înnegrirea bolţii subsolului din roşu incandescent pe care îl avea în momentul începerii atacului. Până la victoria grupelor de asalt au trecut 6 ore. Oare când au trecut? Cine mai poate răspunde. A patra stare a materiei adusă de legendarul Prometeu în această acţiune a fost învinsă. A doua zi dimineaţa, în faţa frontului se dă citire scrisorii de mulţumire a Tribunalului Judeţean Arad în care se arată: «Că numai datorită spiritului de abnegaţie al militarilor pompieri s-a putut preveni un incendiu de proporţii care ar fi cauzat prejudicii considerabile avutului obştesc...»".

Incendiu la depozitul de mobilă din cauza unui trăznet

Una dintre cele mai grele şi ample intervenţii ale pompierilor în anii '70 a fost pentru stingerea incendiului de la depozitul de mobilă „Progresul". Iată cum a fost consemnată împrejurarea în care s-a produs incendiul, precum şi intervenţia pompierilor arădeni: „Noaptea se aşternuse cu întreaga ei putere peste tot oraşul, era trecut de ora 24:00, la centrala Companiei de Pompieri Arad era sold. Orosz Ştefan, telefonist de serviciu, care privea în negura ei cum norii grei îşi vărsau năprasnic încărcătura rece de grindină şi apă peste oraşul adormit în timp ce Jupiter îşi trimitea spre pământ puternicele fulgere cu milioane de kw putere. Deodată telefoanele încep să sune scurt şi sacadat, deşi telefonistul cere ajutor schimbului care dormea îi este greu să înţeleagă pe cei ce cereau ajutor subunităţii să intervină la scoaterea apei care intrase din abundenţă peste ei în case, deteriorându-le ceea ce agonisiră cu multă trudă, când la ora 01:00, o puternică săgeată a lui Jupiter luminase cerul Aradului. Cei din centrală nu l-au văzut, dar şi-au dat seama că incendiul era undeva pe aproape, lucru confirmat imediat în urma telefonului de anunţare a acestuia de către paznicul de noapte de la depozitul de mobilă «Progresul». Sunetul soneriilor de alarmă care «acompaniază» în acele momente ploaia trezeşte subunitatea buimăcită de somnul greu şi odihnitor în care se găsea. În două minute garda de intervenţie era «la drum», servanţii şi-au revenit şi urmăreau prin geamul maşinilor ploaia şi grindina ce se revărsa peste ei, peste case, peste oraş. Ajunşi la locul incendiului în numai câteva minute jeturile de apă ţâşneau din ţevile mânuite cu dibăcie de servanţii şefi de ţeavă: serg. Cosma Ioan, cap. Dărăbuş Petru, cap. Guşe Cornel, care prin eficacitatea dispozitivului în mai puţin de o oră şi jumătate au localizat şi lichidat incendiul. Cauza incendiului «trădarea» paratrăznetului, care din prieten al omului, montat necorespunzător, a incendiat depozitul în valoare de peste 9 milioane lei. Forţele apoi sunt împărţite la evacuarea apei cu cele cinci ejectoare sub comanda plt. maj. Selejan Livius, ajutat de sold. Budahazi Vasile, sold. Şişcar I., frt. Negrău D. şi cap. Costescu C-tin, care în plină noapte şi a doua zi, timp de 20 de ore au reuşit să facă practicabil depozitul. Uzi leoarcă, obosiţi, plini de frig, dar mândri de reuşita acţiunii lor, militarii pompieri se întorc în subunitatea care-i aşteaptă cu căldură, ţinută curată şi o masă bună".

Intervenţie pentru stingerea unui incendiu la o casă

FOTO: ARHIVA ISU

23 de civili decedaţi la sonda din Turnu

Una dintre cele mai grele intervenţii ale pompierilor a fost la sonda de gaze de la Turnu, în mai 1982. În 3 mai, în jurul orei 19:00, sonda a scăpat în erupţie liberă, iar în 5 mai s-a incendiat, flăcările atingând 65-70 de metri, în timp ce craterul din jur măsura 35 de metri în diamentru. 29 de autospeciale din judeţele Arad, Bihor, Timiş, Hunedoara, precum şi două turbo jeturi de la Piteşti şi Ploieşti erau la faţa locului, în lupta cu focul. În 10 mai, la sondă a avut loc o explozie din cauza gazelor, pe o suprafaţă de 280 de metri pătraţi. 23 de civili, în mare parte angajaţi la sonda din Turnu, şi-au pierdut vieţile.

Facebook vs. povestirile din trecut

După decesul col. Cuzmanov Gheorghe, descrierea misiunilor pompierilor arădeni s-a făcut scurt şi la obiect, apoi încet, încet, s-a mai consemnat doar componenţa Grupului de Pompieri, când era numit un şef nou, când se pensiona etc. În vremurile noastre există Facebook, acolo unde Inspectoratului pentru Situaţii de Urgenţă Arad are o pagină unde sunt postate fotografii din cadrul misiunilor. Totuşi, povestirile de altădată au farmecul lor.

IOANA COSTAS
iona.costas@informmedia.ro

DECESE

Cu multă durere în suflet anunţăm încetarea din viaţă a scumpului nostru fiu, tată, frate şi bunic,

IOAN MÎRZA.

Slujba de înmormântare va avea loc astăzi, ora 15:00, la Casa Funerară KUKI de pe str. Cocorilor, iar înmormântarea la Cimitirul Eternitatea. Fie ca dragostea noastră să îţi vegheze drumul spre lumină!

Familia îndoliată

Cu mare durere anunţăm că, după o lungă şi grea suferinţă, a trecut în veşnicie iubitul şi bunul nostru soţ, tată, socru şi bunic,

GHEORGHE MARC,
din Arăneag,
(fost şef depozit la Târnova).

Slujba de înmormântare va avea loc joi, 19 iulie, ora 15,00 de la domiciliu. Odihnă veşnică, dragul nostru! Nu te vom uita niciodată!

Soţia, fiicele, ginerii şi nepoţii

CONDOLEANŢE

Un Adio dureros la despărţirea de iubitul nostru frate,

IOAN MÎRZA.

Eşti şi vei rămâne parte din sufletul şi gândul nostru. Veşnică amintire!

Adi şi Ada Mîrza

Ne luăm rămas bun de la cel care a fost,

IOAN MÎRZA.

Să îi fie somnul lin şi îngerii aproape! Dumnezeu să îl odihnească în pace!

Dana, Daria, Mihaela şi Mihai

Un ultim omagiu la despărţirea de cel care a fost,

IOAN MÎRZA.

Odihnă veşnică!

Livia Marcu

Suntem alături de familia îndurerată în greaua încercare pricinuită de decesul celui care a fost,

IOAN MÎRZA.

Fam. Glasser

Sincere păreri de rău şi cuvinte de mângâiere prietenilor noştri, acum, în clipele despărţirii de iubitul lor frate,

IOAN MÎRZA.

Dumnezeu să vegheze asupra sufletului lui şi vouă să vă aline durerea!

Corina şi Dan
Ghizi şi Horea

Suntem alături de prietenii noştri în marea durere pricinuită de decesul fratelui drag,

IOAN MÎRZA.

Dumnezeu să-l odihnească în pace! Sincere condoleanţe familiei îndurerate!

Rodi şi Laci
Alina şi Radu

Împărtăşim durerea familiei îndoliate la decesul celui care a fost,

IOAN MÎRZA.

şi transmitem sincere condoleanţe.

Oana şi Ionel din Canada

Colectivul de cadre didactice de la Colegiul Tehnologic de Industrie Alimentară suntem alături de colegul nostru Ovidiu Ţurlea, în greaua pierdere suferită prin decesul mamei sale. Dumnezeu să o odihnească!

COMEMORĂRI

Dragă

LILIANA,
astăzi ai fi împlinit 47 ani.
Ar fi trebuit să-ţi spunem „La Mulţi Ani”.

ARDELEANU LILIANA

prin plecarea ta, noi am învăţat cel mai greu lucru din viaţa noastră: să trăim fără tine. Amintirea ta ne dă puterea să mergem mai departe, să ne împlinim destinul. Florile de pe mormântul tău sunt lacrimile noastre ce curg pentru tine. Pentru noi ai fost totul. Dumnezeu să îţi vegheze odihna veşnică!

Soţul Eugen, fiica Diana cu soţul Cristi şi mama care te plânge de seara până dimineaţa şi de dimineaţa până seara

Dragă

NELI-JURJUC LUCIA OLIMPIA
în ziua de 15 iulie de ziua ta ţi-am fi spus „La Mulţi Ani”

dar acum îţi spunem „Dumnezeu să te odihnească în pace”! Eşti prezentă în gândurile noastre.

Sora Minerva cu familia

GARSONIERE

• **A A** Achiziţionez garsonieră, apartament 1 cameră, cash, ☎0746.055.126, ☎0755.483.216. 16025

• **A cumpăr** cu banii jos garsonieră, apartament 1 cameră, 0721.670.839. 61364

AP.2 CAMERE-ARAD

• **A A** Achiziţionez apartament 2,3,4 camere, cash, ☎0746.055.126, ☎0755.483.216. 16027

• **A cumpăr** cu plata pe loc apartament 2- 3 camere, 0742.781.651. 61363

• **Vând apartament** 2 camere, et. 3 Vlaicu, îmbunătăţit, 32.000 Euro, 0752.425.210. 63681

CASE-ARAD

• **Ocazie! Vânzare** în Poltura pe Poetului casă mare, teren 5.223 mp, toate utilităţile, 130.000 Euro, negociabil, 0747.125.134. 49742

TERENURI JUDEŢ

• **Arendez sau** cumpăr teren arabil extravilan intabulat sau cu adeverinţă, preferabil peste 50 h, 0751.648.801. 64750

• **Vând grădină** intravilan în Curtici 900 mp cu gard, curent, fântână, magazie, pomi, rulotă, 12.000 Euro, negociabil, ☎0752.425.210. 63682

IMOBILE CHIRII

• **Închiriez garsonieră,** confort 1, zona 300, Micălaca, utilat. Telefon 0746.193.808. 61349

• **Primesc în** gazdă un băiat. Telefon 0723.029.949. 60781

OFERTE LOCURI DE MUNCĂ

• **Angajăm şofer** transport marfă intern (40t). Telefon 0730.302.683.

• **Angajăm şoferi** cat. B pe camionetă 3,5T pentru comunitate, 0744.531.882.

• **Angajăm şoferi** profesionişti cu experienţă, transport intern. Informaţii: 0722.360.631.

• **Angajăm bucătar;** recepţioner (poate fi bărbat pensionar); femeie bucătărie; ospătar, 0743.574.829.

• **Angajăm infirmiere** pentru cămine de bătrâni, Gai şi Micălaca, 0743.072.755. 59707

• **Angajăm muncitori** calificaţi şi necalificaţi, buldoexcavatorist. Tel. 0744.511.701, 0745.389.770.

• **Angajez necalificaţi** construcţii, salar motivant, maxim 30 ani. Telefon 0723.273.746.

• **Angajez tractorist,** localitatea Livada, jud. Arad (aproape de oraş), ☎0749.617.531.

• **Căutăm secretară** şi personal call center. Informaţii 0768.554.248.

• **Firmă serioasă** din Arad, angajăm lucrător întreţinere cu aptitudini dezvoltate de electrician instalaţii hale, spaţii comerciale şi apartamente. Avantaj deţinere carnet de conducere cat. B. Telefon: 0726.244.074.

• **Societate comercială** angajează agent pază posesor permis conducere. Tel. 0729.039.058.

• **Angajăm asistentă la cabinet de dermatologie. Informaţii tel: 0722.315.669.**

• **Angajăm vânzătoare** la raion de mezeluri, lucrător comercial şi operator facturare. Tel: 0744.341.800.

• **Hotel trei stele, situat în zona centrală, angajează cameristă (femeie la curăţenie). Se asigură salarizare motivantă. Telefon: 0744.608.032.**

PRESTĂRI SERVICII

• **Acoperişe tablă** Lindab, dulgherie, ţiglă ceramică, jgheaburi, burlane, 0738.229.888, 0743.443.473. 51384

• **Executăm acoperişe** orice tip, reparaţii, jgheaburi, burlane, faţade. Telefon 0757.861.058. 55101

• **Executăm acoperişe,** orice tip de reparaţii la acoperişe, etc., 0752.870.977. 51383

• **Reparăm acoperişuri,** montăm Lindab sau ţiglă, dulgherie. Preţuri avantajoase, 0735.034.521. 55082

CONSTRUCŢII

• **Aaduc balast,** nisip, sort, pământ, ridic moloz, lemne, mraniţă, ☎0747.206.371. 64755

• **Aduc la** domiciliul clientului nisip, balast, sort, griblură, ☎0745.237.099. 52475

MOBIDOM

• **Vând colţar** culoare bej, extensibil, preţ 500 Ron. Telefon 0742.975.237. 64823

ANIMALE,PĂSĂRI

• **Cumpăr vaci** pentru sacrificat şi viţei 2- 3 luni pentru creştere. Tel. 0745.505.122. 64790

• **Vând porc** rasă carne 180 kg, 8 lei/ kg, 0723.029.949. 60782

• **Vând pui** de carne şi rasă mixtă. Tel. 0748.322.489. 34725

PIERDERI

• **Pierdut card** profesional tahograf eliberat de ARR Arad pe numele Marincaş Viorel-Nicolae. Îl declar nul. 64761

• **Pierdut certificat** constatator nr. 45820 din 1.07.2009, eliberat de ORC Arad, aparţinând SC Cavalerul Medieval SRL. Îl declar nul. 64778

• **Pierdut certificat** constatator nr. 541589/ 21.11.2012 şi nr. 25559/ 13.06.2007 aparţinând SC Terra Fruct SRL. Îl declar nul. 64815

• **Pierdut legitimaţie** de călătorie gratuită eliberată de D.G.A.S.P.C. Arad pe numele Marc Estera- Lidia. O declar nulă. 64759

• **Pierdut legitimaţie** de călătorie gratuită, pe numele Şilvăşan Ioan, eliberată de D.G.A.S.P.C. Arad. O declar nulă. 64822

Mica publicitate 0257-210.775

ÎMPRUMUTURI FINANCIARE

• **IFN acordă** credite de nevoi personale angajaţilor şi pensionarilor, ☎0729.660.774.

DIVERSE

• **Cumpăr garaje** pentru dezmembrat şi calorifere. Telefon 0746.414.369. 61404

• **Cumpăr maşini** pentru fier vechi, baterii, calorifere, fier, pene, ☎0748.803.788. 63674

• **Cumpăr pene** de gâscă noi şi vechi la domiciliu. Plata pe loc. Telefon 0757.191.250. 48209

• **Vând cazane** ţuică diferite mărimi, preţ avantajos. Telefon 0757.620.644. 59635

• **Vând cazane** ţuică diferite mărimi la preţ bun. Telefon 0755.315.881. 60812

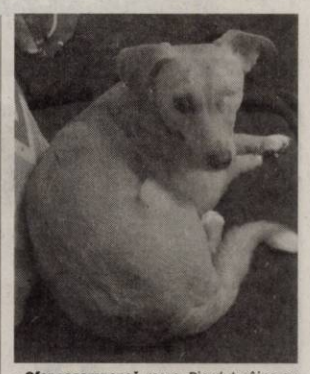

• **Ofer recompensă** mare. Pierdut câine cu un singur ochi, mascul, maro- roşcat, de talie mică (7- 8 kg, 35- 40 cm înălţime). Telefon 0743.434.298. 64812

• **Vând cazane** ţuică de diferite mărimi. Telefon 0732.988.424. 60481

ARAD ONLINE
www.aradon.ro

Program mica publicitate:
pe B-dul Revoluţiei, nr. 81
luni-joi: 8.00-17.00,
vineri: 8.00-16.00
duminică: 9.00-13.00.

NEVCOM INSOLVENCY I.P.U.R.L. în calitate de lichidator judiciar al **SC KONAK IMOBILIARE SRL** Vinde prin LICITAŢIE PUBLICĂ DESCHISĂ, CU STRIGARE:

BUN IMOBIL:CONSTRUCTII CU TEREN INTRAVILAN situat in localitatea Ghioroc, Jud. Arad, in suprafata de 1712 mp, cu cabana turistica rurala P+M, anul constructiei 2008-2011, la preţul total de pornire de **288.000,00 EURO+TVA**; (TVA-conform Codului fiscal la data vânzării). Licitaţia va fi organizată la sediul lichidatorului judiciar în data de ***08.08.2018, ora 14:00.*** In caz de neadjudecare licitatiile se vor relua in data de ***20.08.2018, 30.08.2018, 10.09.2018 si 20.09.2018,*** in aceleasi conditii. Cei care doresc să participe la licitaţie trebuie să achite garanţia de participare de 10% din pretul de pornire la licitatie. Inscrierea la licitatie si achitarea garantiei se pot face pana cu 1 zi inainte de data licitatiei. *Regulamentul de organizare a licitatiei si Informaţii suplimentare se pot obtine la tel. 0727-704 201,e-mail: office@nevcom.ro sau la sediul profesional al lichidatorului judiciar situat in Arad, str. Praporgescu, nr. 29, ap. 2, jud. Arad.* (8948)

IOANA BUBULETE IPURL

Cu sediul în Arad, str. Tribunul Buteanu, nr.1, ap.1, mansarda, lichidator judiciar al **SC Frandos Inox Metal SRL**, anunţă vânzarea prin licitatie publica cf. Legii nr. 85/2014, a terenului intravilan, situat in loc. Moneasa, inscris in CF nr. 300656 Moneasa, nr. Parcela 146-147/2, suprafata in CF de 1.438 mp si masurata la fata locului 1.112 mp, pornindu-se de la pretul de: 140.037 lei. La preţul de adjudecare se adaugă TVA, conform normelor legale in vigoare.

Sedinta de licitatie publica va avea loc in data de **25.06.2018** la ora 12.00, la sediul lichidatorului judiciar, str. Tribunul Buteanu nr. 1 ap. 1, mansarda. Cei care doresc sa participe la licitatia publica se vor prezenta la sediul lichidatorului judiciar pana în data de 25.06.2018, ora 10.30 si vor depune documentele necesare inscrierii si dovada achitarii garantiei de participare. Garanţia de participare este de 10% din valoarea bunului pentru care se face inscrierea şi se achită până cel mai târziu la ora 10.30, data de 25.06.2018. In caz de neadjudecare, licitatia publica va fi reluata la aceleasi ore si in aceleasi conditii, in datele de 02.07.2018 si 09.07.2018.

Relaţii suplimentare, contul bancar si regulamentul de vanzare prin licitatie publica se pot afla la tel.0740234433 sau la sediul lichidatorului judiciar, în intervalul ora 09.00 – 16.00. (8947)

Ministerul Finanţelor Publice. Agenţia Naţională de Administrare Fiscală. Direcţia Generală Regională a Finanţelor Publice - Timişoara. Administraţia Judeţeană a Finanţelor Publice Arad. Serviciul Colectare şi Executare Silită Persoane Fizice. Dosar de executare nr. 40208/2015. Nr. 13698/09/07/2018. Anunţ privind vânzarea pentru bunuri imobile. Licitaţia a - III-a. În temeiul prevederilor art. 250, alin. (2) din Legea nr. 207/2015 privind Codul de Procedură Fiscală, cu modificările şi completările ulterioare, vă facem cunoscut că, în ziua de 30, luna iulie, ora 15.00, anul 2018, în localitatea Arad, B-dul. Revoluţiei, nr. 77, jud. Arad, se va vinde la licitaţie, următorul bun imobil, proprietate a debitorului BORDEA VASILE, a-III-a licitaţie: Nr. crt. 1. Denumire bun: Cotă de 1/2 din proprietate imobiliară rezidenţială situată în localitatea Arad, str. Imaşului, bl. 4, sc. D, ap. 12, în suprafaţă de 71 mp, apartament cu 2 camere decomandate, baie, bucătărie, cameră alimente, 2 debarale, antreu şi balcon. Cotă teren 16/300 mp proprietatea Statului în folosinţă, construcţie din anii 1988, finisaje îmbunătăţite, bucătăria prelungită în balcon, tâmplărie din MDF şi PVC cu geam termopan, uşa la intrare este metalică, baia şi bucătăria cu gresie şi faianţă, parchet în camere. Utilităţi: curent, apă, telefonie, canalizare, încălzire proprie cu microcentrală pe gaz. Valoare - lei, T.V.A. neimpozabil: 52.411 lei. Total: 52.411 lei. Bunurile imobile mai sus menţionate sunt grevate de următoarele sarcini: Creditori: ANAF - DGRFP Timişoara, AJFP Arad. Sarcini: I. ipotecă rangul 1. Invităm pe cei care pretind vreun drept asupra acestor bunuri să înştiinţeze despre aceasta organul de executare, înainte de data stabilită pentru vânzare. Cei interesaţi în cumpărarea bunurilor sunt invitaţi să se prezinte la termenul de vânzare, la locul fixat în acest scop şi până la acel termen să prezinte oferte de cumpărare. Pentru participarea la licitaţie ofertanţii depun, cu cel puţin o zi înainte de data licitaţiei, următoarele documente: a) oferta de cumpărare; b) dovada plăţii taxei de participare sau a constituirii garanţiei sub forma scrisorii de garanţie, reprezentând 10% din preţul de pornire a licitaţiei. Plata taxei se va efectua în contul IBAN RO94TREZ0215067XXX022241, beneficiar Administraţia Judeţeană a Finanţelor Publice Arad, cod de identificare fiscală 3519933, deschis la Trezoreria Arad; c) împuternicirea persoanei care îl reprezintă pe ofertant; d) pentru persoanele juridice române, copie de pe certificatul unic de înregistrare eliberat de Oficiul Registrului Comerţului; e) pentru persoanele juridice străine, actul de înmatriculare tradus în limba română; f) pentru persoanele fizice române, copie de pe actul de identitate; g) pentru persoanele fizice străine, copie de pe actul de identitate/ paşaport; e) pentru persoanele juridice străine, actul de înmatriculare tradus în limba română; f) pentru persoanele fizice române, copie de pe actul de identitate; g) pentru persoanele fizice străine, copie de pe actul de identitate/ paşaport; h) declaraţia pe proprie răspundere a ofertantului prin care certifică faptul că nu este persoană interpusă cu debitorul. Cumpărătorului îi revine obligaţia de a respecta prevederile legale speciale, cum ar fi obligaţiile de mediu, obligaţiile de conservare a patrimoniului naţional sau altele asemenea, respectiv: ... Alte informaţii de interes pentru cumpărător, după caz: Sentinţă Civilă de partaj nr. 859/11/02/2016 în dosarul nr. 15704/55/2015. Pentru informaţii suplimentare vă puteţi adresa la sediul nostru sau la numărul de telefon 0257.202726. (8946 - H 64830)

JURNAL ARĂDEAN

Membrii familiei regale britanice FOTO: MATT HOLYOAK

Fotografii de la botez

LONDRA. O colecție de patru fotografii oficiale de la botezul prințului Louis al Marii Britanii, care a avut loc pe 9 iulie, a fost făcută publică de casa regală, potrivit Evening Standard.

Cele patru fotografii au fost realizate de artistul britanic Matt Holyoak la Clarence House, reședința oficială a prințului William și a ducesei Catherine de Cambridge, după ce prințul Louis a fost botezat la capela regală de la palatul Saint James din Londra.

Prințul Louis a fost botezat pe 9 iulie, însă regina Elizabeth a II-a, în vârstă de 92 de ani, și prințul consort Philip, în vârstă de 97 de ani, nu au participat la eveniment. Louis, în vârstă de 12 săptămâni, a fost botezat de arhiepiscopul de Canterbury, Justin Welby, liderul spiritual al Bisericii anglicane. Cei șase nași ai copilului sunt prieteni și rude ale lui William și Kate. Printre aceștia se numără Guy Pelly, prieten al fraților William și Harry, Nicholas van Cutsem, un apropiat al familiei regale, dar și Lucy Middleton, verișoară a ducesei Kate.

SURSA: MEDIAFAX

Descoperit după 60 de ani

LOS ANGELES. Un scenariu scris de celebrul regizor Stanley Kubrick și de romancierul Calder Willingham, considerat pierdut vreme de 60 de ani, a fost redescoperit, potrivit independent.co.uk.

Intitulat „Burning Secret" și redactat în 1956, scenariul este o adaptare a romanului omonim lansat în 1913 de scriitorul Stefan Zweig.

Scenariul este descris ca o poveste despre „adulter și pasiune, într-o stațiune, unde un bărbat cu comportament de prădător se împrietenește cu un băiat în vârstă de 10 ani, pe care îl folosește pentru a o seduce pe mama măritată a acestuia".

În comunitatea de fani ai lui Kubrick se făceau speculații despre existența acestui scenariu, dar documentul a fost abia recent descoperit de Nathan Abrams, un profesor de film de la Universitatea Bangor din Marea Britanie. Scenariul este deținut în prezent de fiul unui fost colaborator al lui Kubrick și este datat 24 octombrie 1956.

SURSA: AGERPRES

Nou-născut

Un pui de maimuță-păianjen s-a născut la grădina zoologică din Melbourne, Australia. FOTO: EPA

Pompier mort în incendiu

WASHINGTON. Un pompier a murit în urma unui incendiu de vegetație care a avut în California, flăcările extinzându-se rapid, astfel că autoritățile au fost forțate să închidă drumurile de acces către Parcul Național Yosemite. Așa-numitul incendiu „Ferguson" care a izbucnit vineri a cuprins 18 kilometri pătrați de vegetație uscată într-o zonă situată în extremitatea vestică a parcului. Incendiul a izbucnit pe o suprafață extinsă nesupravegheată, astfel că autoritățile au decis întreruperea alimentării cu electricitate în mai multe zone, inclusiv în valea Yosemite.

Vizitatorii au fost rugați să părăsească sâmbătă un hotel din zonă, deoarece flăcările s-au extins. În comunitățile rurale situate în apropierea parcului național, populația a fost evacuată, iar persoanele cazate la motelurile și pensiunile din zonă au fost anunțate să fie pregătite de plecare dacă flăcările se vor răspândi. O porțiune dintr-un drum din apropierea parcului a fost închisă, iar șoferii au fost rugați să folosească rute alternative.

SURSA: MEDIAFAX

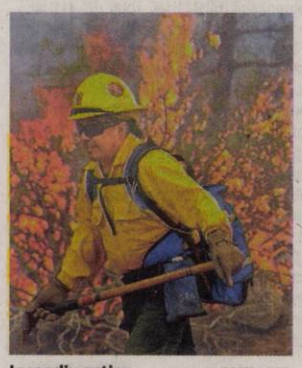

Incendiu extins FOTO: EPA

Se însoară la 65 de ani

ROMA. Actorul american David Hasselhoff (65 de ani) se va căsători cu Hayley Roberts, de 37 de ani, în cadrul unei ceremonii restrânse care va avea loc în Italia, în două săptămâni, scrie Daily Mail. Fosta stea din „Baywatch" a dezvăluit că el și iubita sa își vor uni destinele pe 31 iulie, după o logodnă de doi ani, în cadrul unei ceremonii intime, la care vor participa doar familia și apropiații, în Puglia, sudul Italiei. Actorul - cu două mariaje la activ - a făcut aceste dezvăluiri atunci când a fost intervievat pe covorul roșu de către un reporter de la „Entertainment Tonight". „Ziua mea de naștere este marți, apoi dăm o fugă în Marea Britanie și în câteva locuri și ulterior ne căsătorim, dar va fi o nuntă foarte mică, cu familia ei din Țara Galilor - la Puglia, în sudul Italiei", a povestit actorul, mărturisind apoi că așteaptă să scape de lumina reflectoarelor în timpul lunii de miere, pe care o vor petrece în Maldive. David și Hayley s-au cunoscut în 2011, după o întâlnire întâmplătoare într-un hotel din Marea Britanie, unde actorul era cazat în timp ce făcea parte din juriul emisiunii „Britain's Got Talent".

Hayley și David FOTO: EPA

Obama, în vizită la bunica

KENYA. Barack Obama a vizitat ieri satul de origine al tatălui său, din sud-vestul Kenyei, și a dansat pe muzică tradițională cu bunica sa, în prima sa vizită în această țară după încheierea mandatului de președinte al SUA, relatează DPA. Obama se află în Kenya pentru a lansa un centru pentru tineret înființat de sora sa vitregă, Auma Obama.

Obama, primul președinte de culoare al SUA și un favorit al Africii, a făcut un tur al centrului Sauti Kuu. Localnicii care au sperat să-l vadă pe Omaba s-au aliniat pe drumul spre centru, iar o elevă a declarat pentru postul NTV: „Sunt fericită să-l văd pe fratele nostru mai mare venind astăzi". Obama s-a întâlnit și cu președintele Uhuru Kenyatta. Barack Obama pleacă azi în Africa de Sud, pentru a susține un discurs cu prilejul centenarului lui Nelson Mandela. **SURSA: AGERPRES**

Obama în sat FOTO: EPA

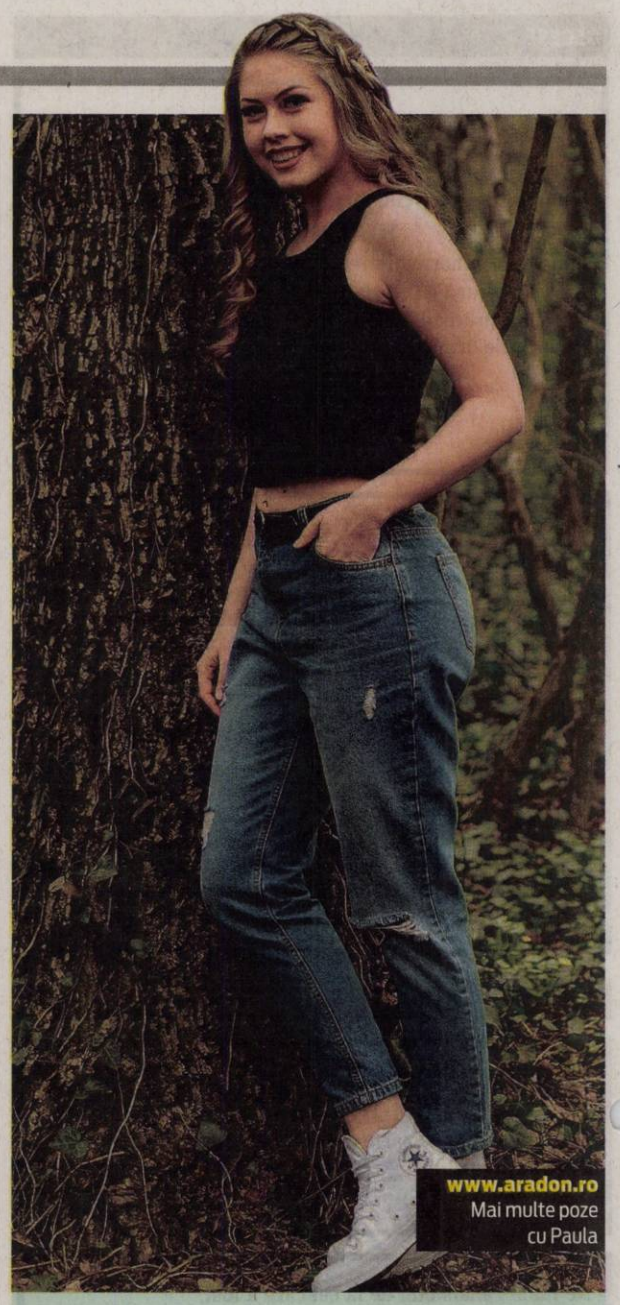

www.aradon.ro
Mai multe poze cu Paula

Paula

Pasionată de baschet și călătorii.

Bilanț final la Pamplona

42 de persoane au fost rănite în timpul Festivalului San Fermin din Pamplona, încheiat sâmbătă.

PAMPLONA. Festivalul San Fermin, care a avut loc la Pamplona, în provincia Navarra din nordul Spaniei, s-a încheiat sâmbătă după o săptămână de „encierro" (tradiționalele curse cu tauri) pline de adrenalină, în timpul cărora 42 de persoane au fost rănite, dintre care două străpunse de coarnele animalelor, număr în scădere în comparație cu anul precedent, potrivit autorităților regionale, informează AFP.

Una dintre cele două persoane împunse de taur părăsise deja spitalul sâmbătă, iar cealaltă victimă, un spaniol rănit la braț, era încă spitalizată, a precizat guvernul regional. Crucea Roșie a precizat că în timpul festivității a acordat îngrijiri medicale unui număr de peste 630 de persoane, dintre care 437 în timpul curselor cu tauri. Organizatorii au difuzat imagini cu un bărbat care, în timp ce alerga butonând telefonul mobil, cel mai probabil pentru a face o fotografie, este aruncat prin aer de un taur aflat pe urmele sale. Incidentul s-a produs în data de 7 iulie.

Festivalul, care a avut loc în perioada 6-14 iulie, atrage anual sute de mii de turiști și nu este lipsit de incidente. Timp de opt zile, în fiecare dimineață, începând cu ora locală 08:00, sute de persoane aleargă, riscându-și viața, în fața taurilor eliberați pe străzile din Pamplona, până în arenele orașului unde animalele sunt ucise în aceeași seară, în timpul unei coride. Din 1910, 16 persoane și-au pierdut viața în timpul festivalului, cel mai recent deces fiind înregistrat în 2009. Participanții, îmbrăcați în alb și purtând o eșarfă roșie, dau buzna pe străzile înguste, fugăriți de tauri, într-o cursă imprevizibilă.

O săptămână de „encierro" FOTO: EPA

Paradă la Pamplona FOTO: EPA

Campanie

Anul acesta, pregătirea festivalului a fost marcată de o campanie împotriva agresiunilor sexuale, după ce un grup de cinci spanioli au agresat o tânără din Madrid în timpul festivalului din 2016.

Cei cinci au fost eliberați pe cauțiune în luna iunie, după ce în aprilie au fost condamnați pentru „abuz sexual", și nu „agresiune sexuală", categorie de infracțiuni în care este încadrat și violul și pentru care pedepsele sunt mai mari. Incidentul a scandalizat opinia publică din Spania. În ultimii cinci ani, după imaginile care au arătat numărul mare de agresiuni din timpul festivității de deschidere din 2013, municipalitatea a încercat să lupte împotriva violențelor cu ajutorul camerelor de supraveghere, numărului de telefon accesibil 24 de ore din 24 sau aplicației de geolocalizare. **SURSA: AGERPRES**

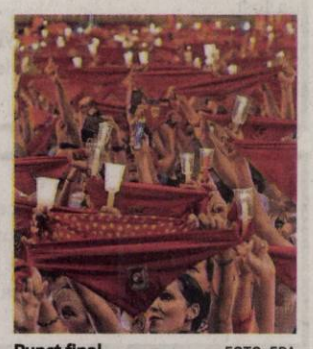

Punct final FOTO: EPA

FONDAT 1989, APARE LA ARAD, TEL. 0257/281.802, E-MAIL: REDACTIA.JURNALARADEAN@INFORMMEDIA.RO; PUBLICITATE.JURNALARADEAN@INFORMMEDIA.RO

Siminic a plecat de la Sebiş şi va juca la Chişineu Criş

PAGINA 7

JURNAL ARĂDEAN

Reţete de dulceaţă stranii, dar delicioase

PAGINA 8

MIERCURI
18 IULIE 2018
ANUL XXX, NR. 8116
12 PAGINI - 1,90 LEI

25° Temperaturile se vor situa între 17 şi 25 grade. Vântul va sufla cu 15-30 km/h.

DIMINEAŢA | AMIAZA | SEARA

Un singur 10 la Titularizare

Au fost afişate rezultatele iniţiale ale Concursului de Titularizare în învăţământ. Un singur candidat din Arad a obţinut media 10.

ARAD. Un singur cadru didactic a reuşit să obţină media (între proba scrisă şi inspecţia specială) maximă în judeţul Arad, alţii 35 reuşind să obţină medii între 9.02 şi 9.88. Din totalul de 459 de candidaţi înscrişi, doar 341 au reuşit să aibă medii mai mari de 5. Peste o sută dintre cei care au mediile mai mari de 5 nu vor putea fi, însă, angajaţi pe o perioadă nedeterminată, pentru că au medii mai mici de şapte.

La proba scrisă, desfăşurată pe 11 iulie, aproape 190 de cadre didactice au obţinut note mai mari de şapte, în timp ce peste 150 au avut medii între 5 şi 6.99. Totodată, în jur de o sută de candidaţi au avut la proba scrisă note între 1 şi 4,99. Cea mai mică a obţinut-o un profesor de Educaţie Fizică şi Sport, care şi-a scris, probabil, doar numele pe foaia de examen, lucrarea fiindu-i notată cu 1. Alţi zece candidaţi s-au ales cu lucrările scrise anulate, din diferite motive.

Pentru a deveni titularii unui post în învăţământ, candidaţii trebuie să obţină cel puţin media şapte între nota la examenul scris şi nota la inspecţie sau probă specială. Pentru a avea dreptul să predea, însă, aceştia au nevoie doar de media cinci. Rezultatele publicate marţi, 17 iulie, de către Ministerul Educaţiei Naţionale, sunt provizorii. Candidaţii pot depune contestaţii până pe 18 iulie, urmând ca rezultatele finale să fie publicate pe data de 24 a aceleiaşi luni. **JA-E.R.**

Mai multe foto pe www.jurnalaradean.ro

Furtuna a făcut prăpăd pe Valea Mureşului

Circulaţia a fost blocată, ieri după-masă, pe DN 7, între localităţile Conop şi Bârzava, în urma unei ploi torenţiale care a provocat scurgeri masive de noroi şi piatră de pe versanţi, pe Valea Mureşului. Mai multe gospodării din satele Chelmac, Conop, Belotinţ şi Lalaşinţ au fost inundate, iar ISU a trimis echipe de prim-ajutor pentru a ajuta familiile afectate să evacueze apa. Opt persoane au fost evacuate din case. O maşină aflată în trafic pe un drum comunal a fost luată de viitură, şoferul reuşind să se salveze. FOTO: JA

Judecătorul Otto Szep FOTO: I.C.

Şefi noi la Tribunal şi la Parchete

ARAD. Tribunalul Arad are un preşedinte nou, dar şi un vicepreşedinte, în timp ce Parchetele de pe lângă Tribunalul şi Judecătoria Arad au alţi adjuncţi. Pentru următoarele şase luni, judecătorul Otto Szep este noul preşedinte al Tribunalului Arad. /P.6

„Arădenii vor avea o piaţă nouă"

ARAD. Vicepreşedintele PNL Arad, Geanina Pistru, a explicat ce înseamnă pentru arădeni votul dat în Consiliu pentru noua piaţă a Catedralei, în pofida poziţiei adoptate de consilierii opoziţiei. /P.5

Portofelul găsit FOTO: D.D.

Au înapoiat un portofel cu bani

ARAD. Gest remarcabil făcut de două fete din Arad. Ele au înapoiat proprietarului un portofel plin cu bani şi documente, care a fost pierdut luni seara, pe malul Mureşului, în Parcul Europa din zona Polivalentă. /P.3

Producţie

Principalele producţii de metale rare. pondere în producţie mondială

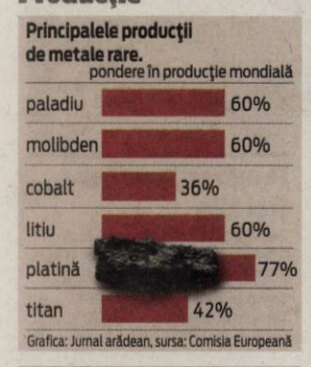

Grafica: Jurnal arădean, sursa: Comisia Europeană

Vărcus vs. Falcă FOTO: FAN

Vărcuş contra Falcă, la Tribunal

ARAD. Consilierul local Beniamin Vărcuş l-a acţionat în judecată pe primarul Gheorghe Falcă pentru calomnie, însă a pierdut în primă instanţă, atacând sentinţa la Tribunal. Liderul PSD cere despăgubiri de un leu. /P.6

Conflictul de la Deşeuri, în instanţă

ARAD. Cel care a fost director executiv al ADI Deşeuri, Adrian Ţolea, i-a chemat în judecată, la Tribunalul Arad, pe preşedintele CJA, Iustin Cionca şi pe vicepreşedintele CJA, Sergiu Bîlcea. Totul a pornit de la intenţia ADI Deşeuri, prin Bîlcea, de a-i încheia contractul de muncă lui Ţolea. /P.5

Pompierii arădeni au prim adjunct

ARAD. Inspectoratul General pentru Situaţii de Urgenţă a publicat numele celui care a obţinută notă de trecere la concursul pentru postul de prim adjunct al ISU Arad. Vine de la ISU Olt, unde a fost împuternicit al inspectoratului. /P.6

S-a stabilit preţul pentru noul spital de pediatrie

Consilierii judeţeni au aprobat studiul de prefezabilitate pentru construirea unui nou spital de pediatrie, care va include şi Maternul.

ARAD. 32,5 milioane de euro. Atât ar urma să coste realizarea unui nou Matern care se doreşte a fi ridicat în curtea Spitalului Judeţean Arad. În şedinţa Consiliului Judeţean de vineri, aleşii au aprobat studiul de prefezabilitate realizat de o firmă din Timişoara şi care a stabilit, în mare, construirea acestei noi clădiri. Trebuie precizat încă de la bun început faptul că proiectul va fi finanţat prin Compania Naţională de Investiţii. Când vom primi fondurile, rămâne de văzut. Dar să vedem ce spune studiul de prefezabilitate. Noua clădire ar urma să aibă, pe lângă parter, un subsol şi cinci etaje, suprafaţa construită desfăşurată fiind estimată la 18.500 de metri pătraţi, cu o amprentă la sol de 2.600 de metri pătraţi. Noua clădire va deservi secţiile Obstetrică-Ginecologie şi Neonatologie, Chirurgie Infantilă şi Pediatrie. Imobilul în sine va costa 31,1 milioane de euro, bani ce ar urma să vină de la Guvern, în timp ce suma de 1,4 milioane de euro, reprezentând cheltuielile neeligibile, va fi asigurată de Consiliul Judeţean. În teorie, de la momentul demarării lucrărilor, noul spital de pediatrie ar urma să fie finalizat în trei ani de zile.

Proiectul de hotărâre care a vizat aprobarea acestui studiu de prefezabilitate nu a trecut foarte uşor de votul aleşilor. Consilierii din opoziţie, prin vocea lui Marius Sulincean, au fost curioşi care este motivul pentru care a fost nevoie de acest studiu. /P.3

„Motorul" prinde contur FOTO: FAN

UTA, start de sezon pe „Motorul"

ARAD. Până la urmă, firma ISCHIA Sport a anunţat că gazonul artificial de pe stadionul „Motorul" va fi gata până la finele acestei luni. Cei de la UTA doresc acum şi mai mult, pentru ca sâmbătă, 28 iulie, să poată juca în Aradul Nou meciul de prezentare cu Şoimii Lipova. /P.7

Facturi la apă, plătite prin parcări

ARAD. Locuitorii din Şiria sunt scandalizaţi după ce de mai bine de trei luni de zile nu mai au unde să plătească facturile emise de Compania de Apă Arad.

De când nu mai pot plăti facturile la apă la ghişeul din primărie, şirienii fac cozi ca pe vremea lui Ceuşescu, uneori stau şi în ploaie, prin parcări, pentru a-şi plăti consumul de apă. Atât de supăraţi sunt cetăţenii pe situaţie, că au ajuns să se plângă peste tot şi au ajuns şi la noi. /P.3

Compania de Apă Arad FOTO: FAN

4,5 milioane de lei pentru ştrand

Cu puţină întârziere, au început lucrările de montare a celor trei noi tobogane pe Ştrandul Neptun. Valoarea acestora se ridică la 1,4 milioane de lei. Acestei investiţii i se va adăuga încă una de 3 milioane de lei, care vizează reabilitarea bazinelor şi a aleilor. Aceste lucrări se vor realiza la toamnă. /P.3

FOTO: JA

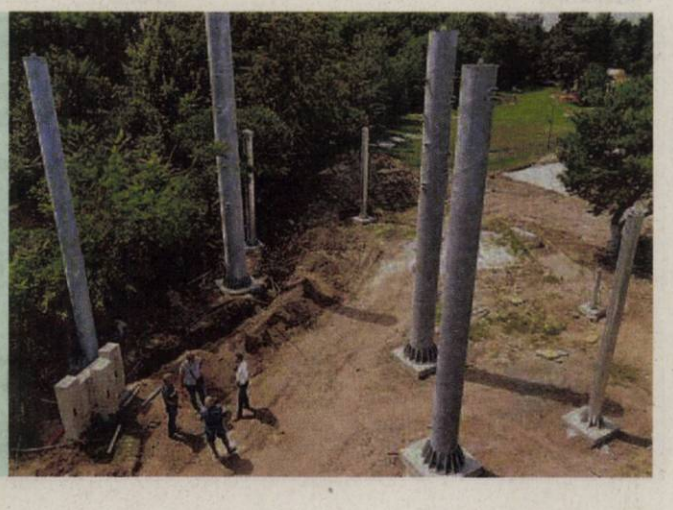

9 771220 748034 17212

Remember: 18 iulie

1721 A murit Antoine Wateau, pictor francez (n. 1684)

1811 S-a născut scriitorul englez William Makepeace Thackeray (d. 1863)

1817 A murit scriitoarea Jane Austen (n. 1775)

1898 Marie şi Pierre Curie anunţă descoperirea unui nou element şi propun să se numească poloniu

1900 S-a născut Nathalie Sarraute, scriitoare franceză (d. 1999)

1918 S-a născut fostul preşedinte al Africii de Sud, Nelson Mandela

1922 S-a născut Thomas Kuhn, filosof american (d. 1996)

1925 Adolf Hitler îşi publică manifestul personal, intitulat „Mein Kampf"

1938 A murit regina Maria, soţia regelui Ferdinand I al României (n. 1875)

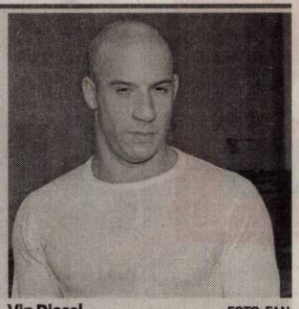

Vin Diesel FOTO: FAN

1947 Regele George al VI-lea semnează Actul de Independenţă al Indiei

1955 A fost înfiinţată Adunarea Parlamentară a NATO

1965 A fost lansată staţia automată rusească „Sonda 3" care a fotografiat partea nevăzută a lunii

1967 S-a născut **Vin Diesel,** actor american

1976 Gimnasta Nadia Comăneci (14 ani) a atins primul punctaj de 10 din istoria Jocurilor Olimpice

Pieţe şi târguri

Azi este zi de piaţă la Pâncota, Beliu, Buteni, Şiclău, Macea, Vânători, Pecica, Şiria **şi zi de târg la** Beliu şi Buteni.

Mâine, joi, este zi de târg săptămânal la Curtici, Sebiş, Cermei, Săvârşin, Secusigiu, Zerind.

Sănătate

- **CABINET GINECOLOGIC:** Cabinet ginecologic Arad, B-dul Decebal 11 (lângă Hotel Aradul), chiuretaj medicamentos, eco 4 D, test PAP.TEL: 0770823850, 0723643581
- **Policlinica DR. TURCIN, oferă:** Cardiologie (EKG, Ecografie cardiacă, Doppler vascular, Holter EKG si TA, Test de efort), Oftalmologie **(NOU - chirurgie pol anterior; CV computerizat; optică medicală),** ORL (videoendoscopie), pneumologie, gastroenterologie, neuropsihiatrie, medicină de familie, ecografii generale, Ginecologie. **Telefon: 0257/285510, www.policlinica-turcin.ro**
- **Farmacia GLYKON - UTA,** Bl U 6 (vis-a-vis de biserica în construcţie). Deschis zilnic: luni-vineri 07.00 -21.00 sâmbătă şi duminică 08.00-18.00. **Telefon: 0257/241197.**

Sudoku

REGULI: În fiecare bloc sunt câteva cifre între 1 şi 9, stabilite dinainte. Acestea trebuie completate cu cifrele lipsă, în aşa fel încât fiecare număr să figureze o singură dată. De asemenea, cifrele de la 1 la 9 trebuie să figureze o singură dată atât pe rândurile orizontale cât şi pe coloanele verticale ale celor nouă blocuri luate împreună.

ÎNCEPĂTORI

							3	6
8			9				4	
		7				2		
	7		5	4	6			
1	2		7					4
3		9						
		2	1					9
4			8		3		5	

AVANSAŢI

5	6		8	1				4
7						9		
		3	4	9				
	5						3	
4			6		2		7	
			7				1	
			9					7
		2		8				5
9	3							

Soluţiile jocurilor din numărul precedent:

ÎNCEPĂTORI

6	8	7	9	2	1	3	4	5
3	5	1	7	8	4	6	9	2
4	2	9	3	5	6	7	8	1
9	1	5	6	3	2	4	7	8
8	3	2	1	4	7	5	6	9
7	6	4	5	9	8	2	1	3
2	9	6	4	1	5	8	3	7
5	7	3	8	6	9	1	2	4
1	4	8	2	7	3	9	5	6

AVANSAŢI

2	7	5	4	8	3	1	9	6
4	3	1	9	6	2	8	5	7
6	9	8	7	5	1	3	2	4
1	5	4	3	2	8	7	6	9
8	2	9	6	7	4	5	1	3
7	6	3	5	1	9	4	8	2
3	1	6	8	9	7	2	4	5
5	4	2	1	3	6	9	7	8
9	8	7	2	4	5	6	3	1

UNDE MERGEM în Arad

Cinema

CINEMA CITY ATRIUM

- **Amnezie cu surprize, orele 12:10, 15:30, 18:30**
- **Cu drag, Simon, ora 14:30**
- **Deadpool 2, ora 11:40**
- **Hotel Transylvania 3: Monştrii în vacanţă, orele 11:10, 12:00, 13:10, 14:00, 15:20, 16:10, 17:30, 18:20, 19:40, 20:30, 21:50**
- **Infernul din zgârie-nori, orele 11:20, 13:30, 15:40, 17:50, 20:10, 22:20**
- **Iubindu-l pe Pablo, urându-l pe Escobar, ora 20:50**
- **Jim Button and Luke the Engine Driver, ora 14:20**
- **Jurassic World: Un regat în ruină, orele 11:00, 13:40, 16:10, 18:40**
- **Mama Mia! O luăm de la capăt, ora 21:30**
- **Ocean's 8: Jaf cu clasă, orele 16:30, 18:50, 21:20**
- **Omul Furnică şi viespea, orele 11:30, 14:00, 16:30, 18:10, 19:00, 20:40, 21:20, 22:40**
- **Operaţiunea Ham-Ham, orele 11:50, 14:00, 16:20**
- **Peter Iepuraşul, orele 11:20, 13:30**
- **Prinţul fermecător, orele 12:10, 14:10, 16:10**
- **Sicario 2: Soldado, orele 16:50, 19:20, 21:50**
- **Tag: Dă-i mai departe, orele 17:50, 20:00, 22:10**

Teatre

TEATRUL DE VARĂ „ETHOS"
Str. George Barițiu, Nr.16

- **Slugă la 5 stăpâni** (r. Mihai Gruia Sandu), miercuri, 18 iulie, ora 20.00

Întreruperi de curent

Joi, 19 iulie 2018. În municipiul Arad, h 9 – 15: Mierlei, Boemiei, B. Deleanu, Salontei, Hortensiei, Bradului, Ivireanu. **În judeţ – h 9 – 17:** Ineu (p) – A. Iancu, Horea, Ghe. Doja; Bonţeşti; Musteşti; **h 9 – 14:** Ghioroc; **h 9 – 15:** Sârbi, Luncani.

Arădenii, chemaţi să-şi achite datoriile la gunoi

S.C. Polaris M. Holding S.R.L. invită toţi clienţii cu datorii până la data de **30 iunie** la sediul departamentului comercial din Arad piaţa Plevnei (lângă Casa cu lacăt) în vederea achitării facturilor datorate pentru serviciul de salubrizare prestat până la data **23 aprilie 2018.** Informarea este importantă pentru toţi arădenii care au datorii la gunoi pentru că, potrivit SC Polaris M Holding SRL, după data de **31 iulie 2018,** societatea va trece la executarea clienţilor cu datorii, pe calea legală.

Horoscop

BERBECUL (III.21.-IV.20.)
Noi oportunităţi îţi pot oferi şansa de a-ţi consolida poziţia financiară şi de a te extinde profesional. Inovaţiile pe care le-ai produs în trecut au atras atenţia celor în poziţii cu autoritate.

TAURUL (IV.21.-V.20.)
Relaţiile cu cei cărora le pasă de ceea ce faci continuă să fie calde şi susţinute. Prietenii ar putea dori să te ajute cu un proiect.

GEMENII (V.21.-VI.21.)
Un sentiment puternic de inspiraţie care pare să provină din partea unor persoane superioare ar putea stimula abilităţile tale artistice.

RACUL (VI.22.-VII.22.)
Deşi s-ar putea să te simţi puţin înclinat către singurătate, astăzi încearcă să faci ceva pentru a scăpa de această stare. Aceasta este o zi minunată pentru a ieşi cu prietenii.

LEUL (VII.23.-VIII.23.)
O aventură nouă poate apărea astăzi în viaţa ta. Acest lucru ar putea duce la o nouă prietenie, deşi această persoană ar putea fi destul de fermecătoare pentru a-ţi scoate la iveală nesiguranţa.

FECIOARA (VIII.24.-IX.23.)
Un prieten de sex masculin ţi-ar putea prezenta oameni din ţări străine sau oameni care au călătorit foarte mult.

BALANŢA (IX.24.-X.23.)
Probabil că te simţi special şi poate vrei să îţi inviţi un prieten la o cină romantică. Ţi-ar plăcea mai ales să ieşi în evidenţă.

SCORPIONUL (X.24.-XI.22.)
Romantismul şi căsătoria se află astăzi foarte mult în mintea ta. O întâlnire specială cu un posibil partener de dragoste te poate ajuta să te bucuri de fericire.

SĂGETĂTORUL (XI.23.-XII.21.)
Te simţi în mod special sănătos, energic şi atractiv astăzi, şi unii prieteni te pot vedea dintr-o dată într-o lumină nouă. Acest lucru ar putea aduce un impuls valoros.

CAPRICORNUL (XII.22.-I.20.)
Căldura naturală şi natura iubitoare ar trebui să fie astăzi mai evidente decât de obicei. Este posibil să atragi oameni noi, atât bărbaţi, cât şi femei cu aura ta. Poate că prieteni vechi reapar brusc în viaţa ta.

VĂRSĂTORUL (I.21.-II.20.)
Frictiunea cu membrii familiei s-ar putea dovedi iritantă, mai ales că eşti împărţit între hobby-uri şi dragostea pe care o ai pentru ei.

PEŞTII (II.21.-III.20.)
Ziua de azi ar trebui să aducă comunicări plăcute şi profitabile cu femeile, eventual şi cu nişte prieteni noi. Poţi primi unele invitaţii sociale.

„Jurnal arădean" vă ascultă

De luni până joi, între orele 11.00-13.00, la telefonul 0257.212.055, redactorul nostru vă stă la dispoziţie.

ARAD. Maria S. din Pâncota este nemulţumită de faptul că în „autogara" de unde se iau autobuzele „J&R Car" (practic, parcarea de lângă Staţia CFR) nu există amenajată nicio toaletă. „Înainte era una, dar acum, pe uşa acelei încăperi scrie că e arhivă. Am întrebat funcţionarele de la birou şi mi-au spus că nu mai este. Ele, când au nevoie, merg cu cheia. Pe noi, pe călători, ne trimit la toaleta de la gară" - spune, supărată, cititoarea noastră.

Marin Velea locuieşte în Grădişte şi vrea să ştie „de ce trag clopotele toată ziua la biserica maghiară din cartier". Arădeanul spune că sunetul clopotelor e profund deranjant pentru cei care locuiesc în apropiere, cu atât mai mult cu cât - în opinia sa - nu este justificată frecvenţa cu care se trag clopotele.

Petru Indreica din Ineu informează public că au trecut 13 zile de când a contacat Enel pentru a solicita schimbarea contorului care probabil s-a defectat şi „merge aiurea". Potrivit ineuanului, cei de la compania de electricitate au promis că vin să-şi facă treaba, dar - surpriză? - nu au mai ajuns. **JA-D.D.**

Curs valutar

Denumirea valutei	BNR	BCR		BRD		Intesa Sanpaolo Bank		Banca Românească		Patria Bank		Alpha Bank		Casa de schimb LUXOR		Casa de schimb TRESOR	
		C	V	C	V	C	V	C	V	C	V	C	V	C	V	C	V
Euro	4,65	4,58	4,72	4,59	4,72	4,61	4,70	4,63	4,70	4,63	4,68	4,57	4,74	4,64	4,66	4,63	4,64
Dolar SUA	3,96	3,88	4,06	3,90	4,04	3,90	3,99	3,95	4,01	3,93	4,01	3,89	4,06	3,95	3,98	3,95	3,99
Forint	0,0144	0,0138	0,0150	0,0141	0,0146	0,0142	0,0147	-	-	0,0141	0,0146	-	-	0,0142	0,0144	0,0142	0,0144
Gram aur	158,66																

Vremea

Miercuri, 18 iulie

www.aradon.ro

17° LA ORA 6 — temperaturile se vor situa între 16 şi 17 grade. Vântul va sufla cu 15-30 km/h dinspre VNV.

25° LA ORA 18 — temperaturile se vor situa între 24 şi 25 grade. Vântul va sufla cu 15-25 km/h dinspre VNV.

Ziua precedentă

Arad	18–28	Umiditate:	45%
Lipova	18–28	Presiune:	1006 mb
Chişineu-Criş	18–28	Precipitaţii:	5%
Săvârşin	17–27	Vânt:	7 km/h
Sebiş	17–27	Direcţie vânt:	NNV

Soarele

Răsare: 06:00
Apune: 21:21

Azi

Temperaturile se vor situa între 17 şi 25 grade. Vântul va sufla cu 15-30 km/h, dinspre VNV.

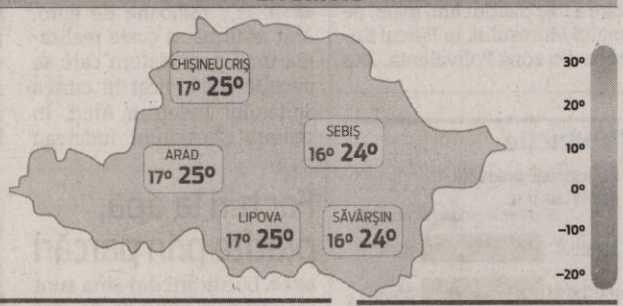

FAZELE LUNII

13.07 · 19.07 · 27.07 · 4.08

MIERCURI	JOI	VINERI	SÂMBĂTĂ
17° 25° furtuni cu fulgere	18° 27° şanse de ploaie şi furtună	17° 28° predominant noros	18° 29° însorit spre parţial noros

Calendar

Biserica ortodoxă: Sf. Mc. Emilian de la Durostor; Sf. Cuv. Pamvo; Sf. Mc. Iachint, Pavel şi Valentina (Post)
Biserica greco-catolică: Sf. m. Emilian din Durostorum
Biserica romano-catolică: Ss. Frederic, ep.; Emilian din Durostorum, m.

Prognoză pentru trei zile

Temperaturile minime vor fi cuprinse între 17 şi 18 grade, iar cele maxime între 27 şi 29 grade.

Temp.minime: 17–18°C
Temp.maxime: 27–29°C

JURNAL ARĂDEAN
B-dul Revoluţiei nr. 62, Arad
BRAT Auditat de BRAT
Reclamaţii difuzare: 0257.241.151

Şef departament publicitate şi departament difuzare: Cristian Sulinţan
Secretariat: 0257.212.090 (centrala), fax - 0257.212.012
Marea publicitate: 0257.280904
Mica publicitate: 0257.210775; B-dul Revoluţiei, nr. 81
Tiparul executat la: Tipografia Inform Média Lapkiadó Kft

Redactor şef: Adriana Barbu (8416) Responsabil de număr: Diana Duţu
Secretar general de redacţie: Gabriela Groza (8423); Departamente: Eveniment: Alin Gherasim (8417), Ioana Costaş (8414); Valentin Goran (8405); Politic: Simion Todoca (8434); Economic: Andreea Pintea (8415); Social: Diana Duţu (8413); Sport: Daniel Scridon (8424), Leo Sfâra (8422), Dan Lazăr (8406); Cultură: Eugen Rogojan.
Tehnoredactare: Ghizela Şerban (8409), Munteanu Daniel (8411).
REDACŢIE: tel. 0257.212.090 (centrala); fax 0257.212.012, 0257.228.592; e-mail: redactia.jurnalaradean@informmedia.ro, adevaruldearad@informmedia.ro, publicitate.jurnalaradean@informmedia.ro, publicitate.adevarul@informmedia.ro

4,5 milioane de lei pentru Ştrandul Neptun

Cele trei tobogane care se montează zilele acestea costă 1,4 milioane. Peste 3 milioane se vor investi în lucrări de reabilitare.

Viceprimarul Călin Bibarţ urmăreştea îndeaproape lucrările FOTO: JA

ARAD. Deşi suntem la jumătatea sezonului estival, autorităţile sunt optimiste: până la 15 august, Ştrandul Neptun va avea cele trei tobogane mult promise. E vorba de un tobogan acvatic cu „tubulatură închisă", un tobogan acvatic „gaură neagră şi barcă zburătoare" (Black Hole şi Flying Boats) şi un tobogan acvatic „serpentină". Toate costă 1,4 milioane de lei, finanţarea investiţiei fiind asigurată din bugetul local.

„Lucrările pentru montarea toboganelor au început zilele acestea, puţin mai târziu decât ne-am fi dorit, dar mai bine mai târziu decât niciodată. Chiar şi aşa, constructorul estimează că arădenii se vor putea bucura de cele trei noi tobogane în a doua jumătate a lunii august", a declarat viceprimarul Călin Bibarţ.

Bazine şi alei

Alte peste 3 milioane de lei vor fi investite de Municipalitate în lucrări de reparaţii capitale la bazine şi reabilitare a aleilor pietonale din zona I a Ştrandului Neptun.

Potrivit Primăriei, în toamnă, se va interveni la nivelul bazinului mare de înot, unde s-a constatat cea mai mare degradare, pardoseala fundului de bazin prezentând fisuri prin care se infiltrează apă. De asemenea, pereţii bazinului au stratul de finisaj desfăcut şi desprins pe alocuri, placajul perimetral din gresie conţine plăci fisurate şi deteriorate, iar bara de prindere de pe marginea bazinului este deteriorată şi desprinsă pe alocuri. Instalarea noului echipament acvatic impune ridicarea cotei fundului bazinului la -1,20 m pe o suprafaţă ce ocupă mai mult de o treime din suprafaţa acestuia. Tot aici se are în vedere reabilitare balustradelor, a marginii bazinului, a scărilor de acces în bazine şi montarea de dispozitive antialunecare, repararea rigolelor şi a grilajelor de scurgere a apei. Şi bazinul cu apă termală intră în reparaţii: se vor reface pereţii, pardoseala, marginea bazinului şi scările de acces. Bazinul pentru copii şi cel cu bilă vor fi igienizate şi se vor executa reparaţii locale. Şi tot în toamna acestui an se vor reface pavajele dalate din zona bazinelor şi a canalizării pluviale şi vor fi reabilitate duşurile exterioare. **JA-D.D.**

Plus de confort

„Cu siguranţă că toate eforturile municipalităţii nu vor rămâne fără ecou, mai ales că ne-am propus să transformăm baza de agrement de la malul Mureşului într-una dintre cele mai frumoase din ţară. Dorim să le oferim arădenilor tot confortul de care au nevoie", a declarat viceprimarul Călin Bibarţ.

În Şiria facturile la apă se plătesc prin parcări

Locuitorii din Şiria sunt scandalizaţi pentru că, de mai bine de trei luni, nu mai au unde să plătească facturile emise de Compania de Apă Arad.

ARAD. De foarte multe ori şirienii fac cozi ca pe vremea lui Ceuşescu, uneori stau şi în ploaie, prin parcări, şi asta doar pentru a-şi plăti factura la apă. Atât de supăraţi sunt cetăţenii pe situaţie, că au ajuns să se plângă şi la ziar. Am stat de vorbă, de pildă, cu doamna Maria, cititoarea noastră care ne-a povestit prin ce trec toţi şirienii de mai bine de trei luni de zile.

„Când o vedem, ne plătim facturile"

„Suntem într-o situaţie foarte neplăcută. Până acum trei luni de zile ne plăteam facturile la apă în incinta Primăriei Şiria la o casieriţă din Mâsca. De atunci însă, biroul nu mai este. Doamna din Mâsca mai vine cu maşina în Şiria şi când o vedem, ne anunţăm între noi şi fugim la ea la maşină ca să ne plătim facturile. Uneori stăm la coadă la maşină în parcare şi pe ploaie. Este inacceptabil aşa ceva. Mai mult, dacă plătim în altă parte, ni se aplică comision. Îi rugăm pe cei de la Compania de Apă Arad să facă ceva pentru noi că banii ştiu să îi încaseze", ne spune reprezentanta şirienilor.

„De doi ani... bat pasul pe loc"

Mai departe, am vorbit cu primarul comunei Şiria, Valentin Bot, pentru a afla mai multe detalii. Am aflat faptul că primăria a pus la dispoziţia Companiei de Apă Arad, în urmă cu doi ani de zile, un spaţiu în interiorul Primăriei Şiria, unde casiera încasa facturile pentru Compania de Apă Arad. Primarul ne mai spune că de pe atunci i-a anunţat pe cei de la Compania de Apă să îşi rezolve problema şi să găsească un spaţiu adecvat pentru o casierie. Ei bine, au trecut peste doi ani de atunci şi... nimic. „Ne-am gândit în primul rând la şirieni şi le-am oferit un spaţiu unde să plătească facturile, spaţiu pentru care noi nu am perceput nicio taxă. Compania de Apă, din păcate, în tot acest timp nu a făcut nimic şi nici nu s-a gândit la alte modalităţi de a încasa facturile. Doamna casieră, în alte comune, merge să încaseze facturile la casele oamenilor, în Şiria însă, de când nu mai au la dispoziţie acest spaţiu nu mai merge să încaseze facturile. Consider că Compania de Apă Arad ar trebui să găsească soluţii şi să le ofere condiţii decente consumatorilor ca să îşi plătească facturile", a declarat pentru Jurnal arădean/Aradon, Valentin Bot, primarul comunei Şiria.

Alte sisteme de încasare la Şiria

Am ajuns, în cele din urmă, să stăm de vorbă şi cu reprezentanţii Companiei de Apă Arad. Răspunsul l-am primit foarte repede, dar nu rezolvă de fapt problema semnalată de şirieni. Cel puţin pe moment. „Încasarea facturilor de apă se poate face în teren de către casier. Abonaţii au posibilitatea de a achita facturile prin internet la băncile BCR şi Transilvania, cu ordin de plată în conturile deschise la băncile BCR, Transilvania, Raiffeisen, CEC, Mureşul şi la casieriile companiei din Pâncota şi Covăsânţ. Program casierie Covăsânţ: miercuri 8:00 - 13:00 (în incinta primăriei) şi Pâncota: marţi, miercuri şi vineri între orele 8:00 - 13:00, joi între orele 14:00 - 17:00. Urmează ca în cel mai scurt timp să se încheie un contract de încasare a facturilor de apă cu alte sisteme de încasare nefinanciare unde se poate plăti fără comision", au declarat pentru Jurnal arădean/Aradon, reprezentanţii Companiei de Apă Arad. **JA-V.G.**

Facturile vor fi încasate cu ajutorul altor sisteme FOTO: JA

S-a votat preţul spitalului

Consilierii judeţeni au aprobat studiul de prefezabilitate pentru construirea unui nou spital de pediatrie, care va include şi Maternul.

Clădirile din vecinătatea spitalului urmează să fie demolate FOTO: JA

ARAD. „De ce trebuie să pornim aşa departe, începând de la un studiu de prefezabilitate? În alte judeţe s-au făcut direct studiile de fezabilitate", a punctat Sulincean. Preşedintele CJA, Iustin Cionca, a venit imediat cu răspunsul: „acest proiect este unul atipic. Finanţarea vine de la Compania Naţională de Investiţii. Era nevoie să facem acest studiu de prefezabilitate pentru că, după realizarea lui, vom preda întregul proiect către CNI care va face studiul de fezabilitate, proiectul tehnic şi execuţia lucrărilor. Fără acest studiu, nu puteam interveni şi noi în privinţa noului Matern. Aşa că am decis să stabilim noi ce lucrări vor fi efectuate şi, pe baza acestui studiu de prefezabilitate, să fie întocmite viitoarele documentaţii". Explicaţia lui Cionca a părut să îi mulţumească pe consilierii din opoziţie, dar a mai apărut, totuşi, o remarcă: „bugetul anual al Companiei Naţionale de Investiţii este de 100 de milioane de euro. Noi solicităm cam mult, peste 30 la sută din întreg bugetul. În condiţiile în care CNI realizează investiţii în toată ţara". Dar, cu tot cu această remarcă, hotărârea a fost adoptată în unanimitate.

Urmează demolări

Pentru că nu există spaţiu suficient în curtea Spitalului Judeţean, noul Matern va duce la demolarea unor alte clădiri existente deja. Potrivit studiului de prefezabilitate, vor fi demolate magazia centrală, spălătoria, bucătăria, atelierul mecanic, centrul de sănătate mintală, clădirea administrativă a Serviciului tehnic, poarta 2, Neuropsihiatria Infantilă şi panourile solare. Pentru centrul de sănătate mintală şi pentru Neuropsihiatria Infantilă se vor găsi noi locaţii, dar în ceea ce priveşte celelalte imobile ce vor fi puse la pământ, nu se ştie dacă vor fi relocate sau vor dispărea, pur şi simplu. **JA-A.G.**

Au înapoiat proprietarului portofelul plin cu bani

Portofelul a fost pierdut luni seara, pe malul Mureşului, în Parcul Europa.

Elevele care au găsit şi înapoiat portofelul FOTO: JA

ARAD. Gest remarcabil făcut de două adolescente din Arad. Alexia Paula Tomuţa şi Giada Barreca au găsit, luni seara, pe malul Mureşului, un portofel plin cu bani şi documente. Obiectul a fost returnat proprietarului - un bărbat care locuieşte în zona Pieţei Sporturilor.

Faptele

Ioan Micu povesteşte că se plimba pe mal împreună cu soţia şi, la un moment dat, s-au aşezat pe o bancă şi au privit spre Mureş. După câtva timp şi-au schimbat poziţia pentru a avea o panoramă mai bună. Crede că atunci i-a alunecat portofelul pe care îl ţinea în buzunarul de la pantaloni. Avea în el pensia soţiei (peste 600 de lei), cartea de identitate, cardul de sănătate, cardul bancar. Nu şi-a dat seama decât mai târziu că a rămas fără portofel, dar s-a gândit că poate nici nu l-a avut la el, că l-a uitat acasă... Şi s-a îndreptat spre casă pentru a se convinge că aşa este.

Prietene şi colege de bancă la Colegiul Naţional „Elena Ghiba Birta" (unde sunt eleve în clasa a VIII-a), Alexia şi Giada se plimbau cu bicicleta pe malul Mureşului când au găsit portofelul pierdut. Alexia l-a sunat imediat pe tatăl ei, apoi i-a trimis pe WhatsApp o poză cu cartea de identitate găsită în portofel. Tatăl a decis să se ducă acasă la păgubit, la adresa menţionată în cartea de identitate. Pe drum, a întâlnit un bărbat care părea că seamănă cu cel de pe cartea identitate. Era chiar Ioan Micu, care se grăbea să ajungă acasă, să vadă dacă îşi găseşte portofelul.

Miere în loc de recompensă

S-au deplasat, împreună, la fetele care găsiseră portofelul pe mal. Bunul pierdut a fost înapoiat proprietarului, cu tot cu bani şi cu documente.

„Mai rar se întâmplă aşa ceva! Nu pot decât să le mulţumesc" - spune Ioan Micu. Şi - pentru că este apicultor şi pentru că fetele nu au dorit nicio recompensă - a ţinut să-i ofere fiecăreia dintre ele un borcan cu miere, în semn de recunoştinţă şi apreciere pentru gestul remarcabil pe care l-au făcut. **JA-D.D.**

Policlinica dr. Turcin
Ep. Roman Ciorogariu nr 52 Arad, ☎ 0257/285510,
e-mail: policlinicaturcin@gmail.com http://www.policlinicaturcin.ro

Policlinica DR. TURCIN oferă:

- Cardiologie (EKG, Ecografie cardiacă)
- Dopler vascular, Holter EKG si TA, Test de efort,
- Oftalmologie adulţi si pediatrie (testare vedere de la 6 luni, chirurgia cataractei de la 1.200 RON, câmp vizual, optica medicală)*
- ORL adulţi şi pediatrie (videoendos-copie, testări alergologice)*
- pneumologie
- gastroenterologie
- neuropsihiatrie
- medicină de familie
- ecografii generale
- analize Siguranţa Circulaţiei.
- ginecologie
- transport medical

*consultaţiile la ORL, Oftalmologie şi Psihiatrie sunt GRATUITE cu bilet de trimitere de la medicul de familie

(5673 - H 640061)

„Restituiri Literare", lansată la Consiliul Judeţean Arad

Într-un cadru festiv şi cu un public de elită, profesorul Anton Ilica şi-a lansat cea mai recentă carte: „Restituiri Literare".

> Dorinţa mea a fost de a le aduna într-un singur volum, pentru întregirea scrierilor
> ANTON ILICA

ARAD. Profesorul Anton Ilica a lansat joi, 12 iulie, la Consiliul Judeţean Arad, cea mai recentă carte intitulată „Restituiri Literare", în prezenţa a numeroşi invitaţi. La eveniment au participat Iustin Cionca, preşedintele Consiliului Judeţean Arad, prof. univ. dr. Lizica Mihuţ, preşedintele Casei Româno-Chineze, filiala Arad, totodată şi moderator al evenimentului, prof. univ. dr. Lavinia Betea, scriitorul Gheorghe Schwartz şi dr. Andrei Ando, precum şi membri ai familiei Ilica, prieteni, scriitori arădeni, membri ai Ligii Scriitorilor, artişti plastici şi profesori.

„Volumul cuprinde recenzii, prefaţe, eseuri, omagii cu conţinut literar, scrise şi publicate în presă din 1980 până astăzi. Dorinţa mea a fost de a le aduna într-un singur volum, pentru întregirea scrierilor şi de a reaminti celor despre care am scris că i-am respectat până la frontiera prieteniei", a declarat scriitorul Anton Ilica.

„În calitate de preşedinte al Consiliului Judeţean Arad, am insistat să transformăm spaţiul Consiliului Judeţean într-unul multifuncţional, inclusiv cultural. Am deschis această instituţie administrativă, unde oamenii veneau constrânşi şi cu probleme, pentru arădenii care pot veni aici de bunăvoie şi de plăcere la evenimentele pe care le organizăm sau le găzduim. Pentru mine, clădirea Consiliului Judeţean nu reprezintă numai centrul administrativ al judeţului, ci şi locul de unde dăm semnalul că Aradul, care în istoria sa s-a dezvoltat prin cultură, se bazează în continuare pe intelectualii săi, pe oamenii săi creativi, pe spiritul de iniţiativă. În această logică, m-am bucurat atunci când am aflat că una dintre personalităţile veritabile ale acestui judeţ, domnul profesor universitar Anton Ilica, a ales pentru lansarea cărţii sale Consiliul Judeţean. Pentru mine este o confirmare a faptului că străduania noastră este vizibilă şi că reuşim, aşa cum ne-am propus, să aducem alături de noi intelectualii Aradului", a declarat preşedintele Iustin Cionca.

În cele aproape 500 de pagini, autorul are în vedere cărţi şi medalioane ale peste 50 de personalităţi ale Aradului ultimilor ani.

JA-A.P.

Lansarea volumului FOTO: FAN

„Dovlatov" şi „Foxtrot"

Grădina de vară a Cinematografului Arta va găzdui, luna aceasta, două proiecţii de film în aer liber.

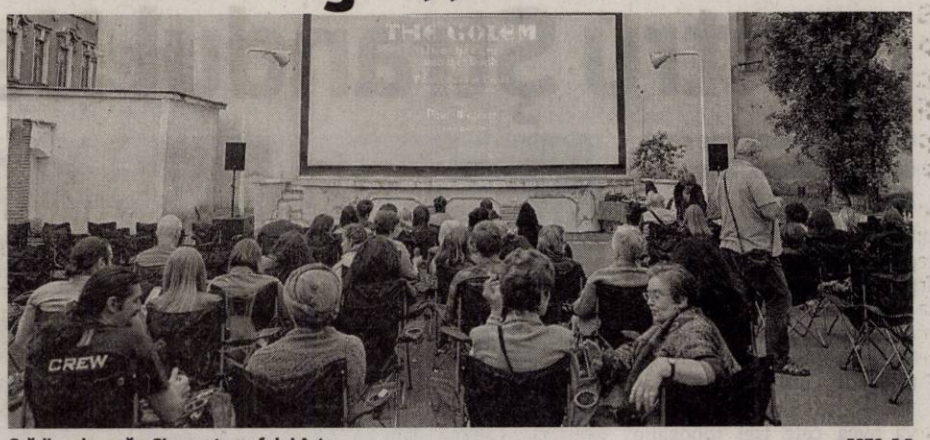

Grădina de vară a Cinematografului Arta FOTO: E.R

ARAD. În cadrul programului lunii iulie la Cinematograful Arta sunt programate şi două proiecţii în aer liber, în grădina de vară a cinematografului.

Pe 20 iulie, de la 21:30, va fi proiectată pelicula „Dovlatov", regizată de Aleksei German Jr. Film biografic despre scriitorul rus Sergei Dovlatov, pelicula îi are în distribuţie pe Milan Marić, Danila Kozlovsky, Helena Sujecka, Artur Beschastny, Anton Shagin, Svetlana Khodchenkova şi Elena Lyadova.

„Dovlatov"

Filmul povesteşte despre câteva zile din viaţa scriitorului Sergei Dovlatov (interpretat de Milan Marić) în Leningrad, în 1971, în ajunul emigrării prietenului său, viitorul laureat al Premiului Nobel, Joseph Brodsky (interpretat de Artur Beschastny). Sergei este hotărât să rămână şi să ducă o viaţă normală cu soţia sa Elena (interpretată de Helena Sujecka) şi cu fiica sa Katya (interpretată de Eva Herr). Manuscrisele lui Dovlatov sunt respinse în mod regulat de către editurile oficiale, deoarece punctul său de vedere era considerat nedorit. Prietenul său este artistul David (interpretat de Danila Kozlovsky), un bişniţar („fartsovshchik") care vinde bunuri străine pe piaţa neagră. În cele câteva zile prezentate în film, Sergei încearcă să îi cumpere fiicei sale o păpuşă nemţească, dar nu este capabil să găsească una nicăieri.

Al doilea film

Pe 27 iulie, tot de la ora 21:30, va fi proiectat în grădina de vară filmul „Foxtrot", regizat de Samuel Maoz în 2017. Acesta nu este recomandat persoanelor sub 15 ani. Pelicula îi are în distribuţie pe Lior Ashkenazi şi Sarah Adler.

„Foxtrot"

Scris şi regizat de către Samuel Maoz şi realizat în Israel, filmul prezintă drama unui cuplu care primeşte informaţia cum că fiul lor, soldat în armata israeliană, este ucis în luptă. La scurt timp, aceştia află că, de fapt, armata făcuse o greşeală şi că Jonathan, fiul lor, este viu. Cei doi părinţi cer armatei să-i permită tânărului să se întoarcă la familie. Restul peliculei îl urmăreşte pe Jonathan în timpul serviciului său militar, fiind unul dintre cei patru soldaţi detaşaţi într-un punct de control rupt de civilizaţie. Într-o noapte, cei patru ucid un grup de tineri arabi după ce confundă o doză de bere căzută din maşina lor cu o bombă.

Soldaţii fac rost de un buldozer cu care îngroapă maşina şi tinerii decedaţi, fiind avertizaţi de către superiori să nu spună nimănui că s-a întâmplat asta. Ulterior, în timp ce Jonathan se întoarce în Tel Aviv, vehiculul militar în care călătoreşte prin deşert face o manevră de ocolire a unei cămile, rostogolindu-se peste un dig.

Cinematograful

Cinema Arta a fost construit în anul 1924, în fosta sală de evenimente a Hotelului Central, ce funcţiona în clădirea vecină, numindu-se iniţial Cinema „Corso". Primele şi ultimele lucrări de amploare la clădire au fost făcute între 1987 şi 1989, denumirea de atunci a cinematografului fiind „Tineretului". Atunci s-a modificat faţada, porticul de lemn fiind iniţial amplasat pe partea grădinii de vară. Tot atunci s-a reamenajat şi sala principală a cinematografului, amenajându-se totodată şi o sală mică, la etaj, ce are aproximativ 40 de locuri. **JA-E.R.**

Inaugurare cu fast

După finalizarea lucrărilor, care au fost finanţate de către Intreprinderea Cinematografică Arad, cinema Arta a fost inaugurat pe data de 16 noiembrie 1989, cu această ocazie fiind proiectat filmul „Cei care plătesc cu viaţa", în prezenţa regizorului Şerban Marinescu, a actorilor Ştefan Iordache şi Maia Morgenstern, dar şi a multor personalităţi arădene.

„Balerina", la Cinema Grădişte

ARAD. Un film pentru întreaga familie, „Balerina" va fi difuzat sâmbătă, 21 iulie, la Cinematograful din Grădişte. Animaţia „Balerina" prezintă aventurile lui Félicie, o tânără orfană care are o singură pasiune: dansul. Félicie va trebui să lupte mai mult ca niciodată, să se autodepăşească şi să înveţe din greşeli astfel încât să poată transforma în realitate cel mai nebunesc vis al său. Într-o bună zi va deveni cea mai graţioasă balerină de la Opera din Paris!

Filmul va fi proiectat la Cinematograful din Grădişte sâmbătă, 21 iulie, de la orele 10 şi 12, fiind dublat în limba română. Preţul biletului de intrare este de opt lei pentru adulţi şi doi lei pentru copii, acestea putând fi achiziţionate sâmbătă dimineaţa, de la intrarea în cinematograf.

Pentru grupuri mai mari de 5 persoane se pot face rezervări la adresa de email: cinemagradiste@gmail.com şi la telefon 0740-946 821 (între orele 10-12 şi 18-20). **JA-E.R.**

Afişul filmului

Reţeta zilei

Salată de paste cu dovlecei şi ciuperci

INGREDIENTE: 1 cană de dovlecei verzi cuburi, 1 cană de dovleac cuburi, 1 cană de ceapă roşie cuburi, 1 cană de morcov cuburi, 1 cană de ciuperci cuburi, 1 cană de ardei gras cuburi, 2 linguri de ulei de măsline, paste în trei culori, 4 linguri de măsline negre, salam tăiat bucăţi, roşii cherry feliate, brânză cuburi, 100 g parmezan, 1 cană de dressing pentru salată (din comerţ).

MOD DE PREPARARE: Dovlecelul verde, dovleacul, ceapa, morcovii, ciupercile şi ardeiul roşu se amestecă cu uleiul de măsline. Puneţi aceste ingrediente în tava de copt şi condimentaţi cu sare şi piper. Coaceţi în cuptor 15 minute. Gătiţi pastele conform instrucţiunilor de pe ambalaj. Aşezaţi-le într-un castron mare când sunt gata şi adăugaţi legume coapte, măslinele, roşiile şi salamul. Când pastele sunt răcite la temperatura camerei adăugaţi brânzeturile. Adăugaţi dressing, sare şi piper, în funcţie du gust. Serviţi-le reci. **Poftă bună!**

Pentru mai multe reţete intră pe www.culinar.ro

SOLUŢIA INTEGRAMEI DIN NUMĂRUL PRECEDENT

G ■ O ■ I ■ FUS ■ D ■ CICLISTI ■ INOT ■ MR ■ FLORETA ■ I ■ CNUT ■ IP ■ TENOR ■ ADANC ■ VI ■ II ■ AS ■ CA ■ POLO ■ NB ■ TV ■ SCHI ■ DOAR ■ VIOAIE ■ OMAT ■ A ■ I ■ LL ■ RASA ■ EST ■ EHE ■ ECHITATIE ■ AIOR ■ A ■ IN ■ RAT ■ DOI ■ EM ■ ABA ■ UNA ■ ASASIN ■ ELEV ■ SA

Citire apometre

Joi, 19 iulie 2018. Blocuri 7-48 Pasaj, I. Suciu, I. Maniu, 201-255A, 326-367, 551-585, 601-620, 701-734 Micălaca, blocuri zona Gării, Avrig, M. Costin, N. A. Dragomir, Bihorului, O. Ghibu, Calea 6 Vânători, Roşiori, blocuri Calea Aurel Vlaicu „A", „N", Haţeg, Fluturilor, Predeal, blocuri Calea Romanilor, Patria, Haiducilor, M. Scaevola, blocuri C. Coposu, T. Vladimirescu, P-ţa Spitalului, Ghiba Birta, Banu Mărăcine, Păşunii, Gherghinei, Abrud, Digului, Şt. O. Iosif, Mierlei, Salontei, Prunului, Ţichindeal, Ulpiu, Alunului, Zânelor, Nădejde, Emilian, Laurian, Aron Pumnul, Ghiocelor, Lupeni, Craiovei, Lăcrămioarelor, Nufăr, T. Brediceanu, Dragoş Vodă, Porumbacului, Vulturilor, Veseliei, Mehedinţeanu, Filotei, Volta, Lungă, Rosmarinului, Dumbrava Roşie, Vadului, Cuptorului, Podului, Bulgară, Rodnei, L. Rebreanu, Ardealului, Iancu Jianu, Milcov, D. Cantemir, Toporaş, Arcaşilor.

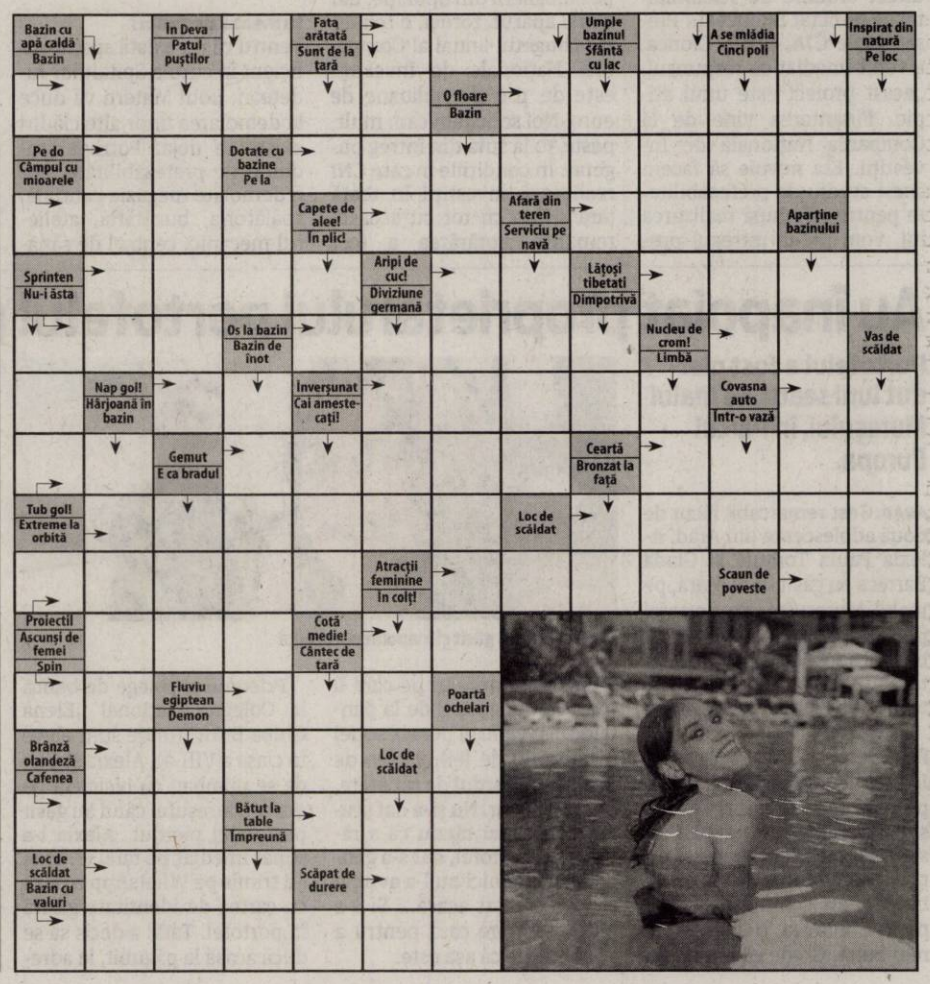

200 de paşapoarte pe zi

Serviciul Paşapoarte Arad este unul dintre cele mai solicitate, fluxul zilnic de cereri preluate fiind de aproximativ 200.

Se lucrează intens, la Paşapoarte FOTO: A.P.

ARAD. Într-o nouă locaţie, cu programări online şi cu speranţa că nu ne vom mai confrunta cu liste lungi de aşteptare şi cozi de sute de persoane. Serviciul Public Comunitar pentru Eliberarea şi Evidenţa Paşapoartelor Simple Arad îşi desfăşoară activitatea, din această săptămână, la centrul comercial Galleria Mall - pe Calea Aurel Vlaicu, nr. 225-235, etajul II. Noua locaţie este spaţioasă, oferind arădenilor condiţii civilizate pentru eliberarea sau depunerea actelor pentru paşapoarte.

Deşi activitatea Serviciului Paşapoarte a început de doar o zi în noua locaţie, comisar şef Otilia Marchiş s-a asigurat că fluxul cetăţenilor veniţi la Paşapoarte nu va avea de suferit. „În fiecare zi avem cel puţin 200 de cereri pentru eliberarea de paşapoarte simple. Cei care doresc să obţină un nou paşaport se programează online, dar sunt şi cazuri în care vin direct la ghişeu. În acel moment li se preiau actele şi primesc un număr de ordine. Pentru fiecare programare avem alocate 6 minute", a explicat comisar şef Otilia Marchiş.

Numărul mare de solicitări pentru eliberarea paşapoartelor este şi rezultatul faptului că Aradul este un oraş de tranzit şi de graniţă. Astfel, sunt foarte multe solicitări pentru noi documente depuse de românii veniţi de peste hotare, dar care nu au domiciliul în judeţul nostru.

Vor paşapoarte temporare

„Există o creştere evidentă a cererilor pentru paşapoartele temporare, cele valabile doar 12 luni. În primul rând, costul unui astfel de act este mai mic decât cel al unui paşaport simplu, vorbim de o taxă de 96 de lei. În al doilea rând, cei care aleg paşapoartele temporare o fac pentru că în maxim 3 zile lucrătoare, actul trebuie emis, iar de cele mai multe ori reuşim să le emitem paşapoartele temporare chiar în aceeaşi zi. Însă, această creştere semnificativă pentru paşapoartele temporare înseamnă şi un volum de muncă crescut pentru noi", a mai punctat comisar şef Otilia Marchiş.

Cu toate că noul spaţiu este unul ofertant, o problemă a rămas încă nerezolvată: achitarea taxei pentru eliberarea paşapoartelor. Arădenii trebuie să ştie că în incinta centrului comercial nu există, momentan, posibilitatea de a achita taxa specială pentru paşapoarte. Aşadar, înainte de a ajunge la ghişeu trebuie să se asigure că au achitat taxele.

Unde se achită taxele?

Le reamintim arădenilor că taxele pentru paşapoarte se pot achita online, în sistem internet banking - caz în care cetăţenii vor prezenta, la momentul depunerii cererii de eliberare a documentelor de care au nevoie, dovada plăţii; în numerar sau, după caz, prin intermediul POS-urilor la casieriile unităţilor Trezoreriei Statului; la casieriile unităţilor CEC BANK, prin mandat poştal.

„Mă bucur că arădenii au ocazia să-şi depună actele pentru obţinerea sau preschimbarea documentelor de călătorie într-o locaţie amenajată cu multă atenţie pentru nevoile cetăţenilor secolului în care trăim. Oferirea unor servicii de calitate, în condiţii decente, reprezintă o prioritate", punctează prefectul Florentina Horgea. **JA-A.P.**

Program cu publicul

Programul Serviciului Public Comunitar pentru Eliberarea şi Evidenţa Paşapoartelor Simple Arad este: primire cereri – luni, marţi, miercuri, vineri: 8:30 – 16:30; joi: 8:30 – 18:30; eliberări paşapoarte – luni, marţi, miercuri, vineri: 8:30-16:30; joi: 8:30 – 18:30; audienţe – miercuri – 13-15. Programările online se pot face la adresa: http://prefecturaarad.ro/programari/.

Geanina Pistru: „Arădenii vor avea o piaţă nouă"

Vicepreşedintele PNL Arad, Geanina Pistru, a explicat ce înseamnă pentru arădeni votul dat în Consiliu pentru noua piaţă a Catedralei.

ARAD. În şedinţa Consiliului Local Municipal de luni, 16 iulie, a fost votat proiectul pentru construirea noii Pieţe a Catedralei de pe strada Ioan Rusu Şirianu, care prevede pe noua suprafaţă de 1.159 mp investiţii în ceea ce priveşte instalaţiile sanitare, termice, de climatizare şi electrice pentru a se ridica la standardele europene, realizarea finisajelor interioare şi exterioare, amenajarea modulelor destinate vânzării produselor, dar şi amenajarea zonei administrative.

„În etapa următoare se va licita proiectarea şi execuţia acestei pieţe care va deveni un loc emblematic pentru Arad. Contructia va dura aproximativ 24 luni, însă după această perioadă atât arădenii, cât şi comercianţii vor beneficia de condiţii optime şi moderne în noua locaţie.

Geanina Pistru FOTO: JA

Consilierii PSD s-au opus acestei construcţii, după ce anterior au votat proiectul de hotărâre în CLM pentru finanţarea acestui studiu în luna ianuarie. Mai mult, au adus în sala de şedinţă membri PSD care au pozat în producători din Piaţa Catedralei şi au căutat să facă scandal invocând diverse motive paralele cu realitatea. Vărcuş a adus cu japca (la fel ca şi liderul său politic) diverşi oameni care nu ştiau ce se votează sau ce se întâmplă la această şedinţă. Cei prezenţi în sală au fost şocaţi când primarul Falcă le-a demonstrat că atât PSD, cât şi independentul (fost pesedist) Lupaş au votat în ianuarie anul acesta finanţarea pentru construirea noii pieţe a Catedralei. În 2014 toţi consilierii PSD au votat la unison amenajarea unei parcări subterane şi a unei zone pietonale pe actuala locaţie a Pieţei Catedralei. Aceasta este politica pe care o practică PSD la nivel local. Votează un proiect, apoi nu mai recunosc acest fapt, se opun dezvoltării, ascultă orbeşte de Fifor şi Dragnea care le dictează ce decizii să ia pentru arădeni şi fac scandal în şedinţele de Consiliu Local manipulând şi minţind oameni neştiutori să le facă jocul murdar", declară Geanina Pistru, vicepreşedinte PNL Arad. **JA-A.P.**

„Falcă va rămâne cunoscut drept «demolatorul»"

ARAD. Mutarea Pieţei Catedralei pe strada Ioan Rusu Şirianu s-a decis „de către Primărie fără ca cei impactaţi să fie consultaţi", a punctat consilierul independent Marin Lupaş.

După şedinţa Consiliului Local Municipal de luni, Marin Lupaş a catalogat actul majorităţii PNL drept încă o dovadă că primarul Falcă „vrea să rămână cunoscut drept demolatorul simbolurilor arădene".

„În ciuda bunăstării a zeci de familii, a sutelor de arădeni care folosesc piaţa zilnic, precum şi a miilor de semnături împotriva desfiinţării Pieţei Catedralei, la îndemnul unui primar mai arogant ca niciodată, s-a semnat sentinţa distrugerii a ceea ce toţi arădenii cunosc drept «Piaţa Mare»", a scris consilierul independent pe o platformă de socializare.

„Toată lumea este de acord că era nevoie de o moderniza-re, inclusiv eu am susţinut această idee. Dar calea până la standardele europene visate de mai bine de un deceniu, trebuia pavată cu discuţii, consultări şi ajungerea la un consens cu cei impactaţi de decizia administraţiei locale. Cred că, astăzi - n.r. luni, s-a mai dărâmat un simbol al Aradului, un oraş al cărui farmec este distrus treptat şi sistematic din 2004 încoace. Primarul va rămâne în istoria oraşului drept «demolatorul» stadioanelor, parcurilor şi - de azi înainte - al pieţelor!", consideră Marin Lupaş. **JA-A.P.**

> Cred că astăzi s-a mai dărâmat un simbol al Aradului
> **MARIN LUPAŞ**

Marian Lupaş, în CLM FOTO: JA

Conflictul de la ADI Deşeuri ajunge în Tribunal

ARAD. Adrian Ţolea, cel care a coordonat partea executivă a Asociaţiei pentru Dezvoltare Intercomunitară Sistem Integrat de Gestionare a Deşeurilor Arad, i-a acţionat în judecată pe cei care au decis să îl schimbe din funcţie. Vorbim de conflictul de muncă deschis între Adrian Ţolea - din poziţia de director executiv ADI Deşeuri şi Sergiu Bîlcea - preşedinte ADI Deşeuri şi Iustin Cionca - preşedinte CJA.

Cererea de chemare în judecată a fost transmisă Tribunalului Arad de către Adrian Ţolea, prin avocatul său, fiind chemate în instanţă şi ADI Deşeuri Arad, Iustin Cionca - preşedintele CJA, precum şi Sergiu Bîlcea - vicepreşedinte CJA.

Practic, Adrian Ţolea îl acuză pe Bîlcea în chemarea în judecată că a decis să „emită patru acte juridice unilaterale a căror nulitate/desfiinţare o solicităm acum. Reiese cu maximă evidenţă că scopul emiterii în corpore a acestor acte a fost inclusiv dubla mea sancţionare, prin chiar demararea procedurii de cercetare disciplinară după ce într-o primă fază am fost sancţionat, pentru aceleaşi fapte imputate, cu privarea de atribuţiile din sfera relaţională internă şi externă". Pe de altă parte, Adrian Ţolea contestă poziţia de preşedinte ADI Deşeuri a lui Bîlcea. Acesta susţine că Bîlcea „nu are legalmente calitatea de de preşedinte al consiliului director/preşedinte al asociaţiei, aceasta rezultând chiar din statutul ADI SIGD Arad". Mai mult, din chemarea în judecată se pare că „Bîlcea nu este nici măcar membru al ADI SIGD Arad, sens în care nu poate avea legalmente nicio funcţie/calitate în cadrul acestei asociaţii". **JA-A.P.**

CONSILIUL JUDEŢEAN ARAD
Str. Corneliu Coposu nr. 22

A N U N Ţ Ă

Licitaţie publică pentru închiriere de spaţiu în imobilul situat în municipiul Arad, Bd. Revoluţiei, nr. 81, parter

Suprafaţa totală: Suprafaţa utilă: 70,00 mp.

Baza legală pentru desfăşurarea licitaţiei o constituie Hotărârea Consiliului Judeţean Arad nr. 187/29.06.2018 şi Codul de procedură civilă.

Garanţia de participare: 300 lei

Taxa de înscriere: 100 lei.

Licitaţia va avea loc în data de **03.08.2018**, ora **10,00** la sediul Consiliului Judeţean Arad. Termenul de depunere al ofertelor este până în data de **30.07.2018**, ora **10,00** - la **Registratura Consiliului Judeţean Arad.**

Caietul de sarcini se poate obţine începând cu data de **20.07.2018** de la Consiliul Judeţean Arad, Serviciul administrarea domeniului public şi privat, str. Corneliu Coposu, nr. 22, etaj 2, camera 203, telefon 0357/ 731196.

P R E Ş E D I N T E,
Iustin CIONCA

(8955 - H 65128)

CONSILIUL JUDEŢEAN ARAD
Str. Corneliu Coposu nr. 22

A N U N Ţ Ă

Licitaţie publică pentru închiriere de spaţiu în imobilul situat în municipiul Arad, Bd. Revoluţiei, nr. 81, parter

Suprafaţa totală: Suprafaţa utilă: 17,25 mp.

Baza legală pentru desfăşurarea licitaţiei o constituie Hotărârea Consiliului Judeţean Arad nr. 188/29.06.2018 şi Codul de procedură civilă.

Garanţia de participare: 300 lei

Taxa de înscriere: 100 lei.

Licitaţia va avea loc în data de **03.08.2018**, ora **12,00** la sediul Consiliului Judeţean Arad. Termenul de depunere al ofertelor este până în data de **30.07.2018**, ora **12,00** - la **Registratura Consiliului Judeţean Arad.**

Caietul de sarcini se poate obţine începând cu data de **20.07.2018** de la Consiliul Judeţean Arad, Serviciul administrarea domeniului public şi privat, str. Corneliu Coposu, nr. 22, etaj 2, camera 203, telefon 0357/ 731196.

P R E Ş E D I N T E,
Iustin CIONCA

(8956 - H 65128)

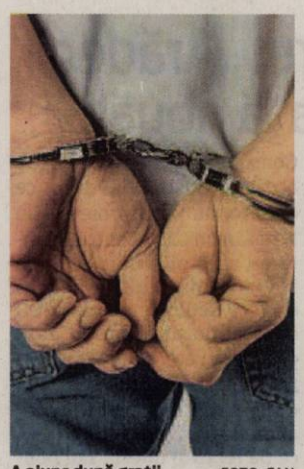

A ajuns după gratii FOTO: FAN

Încarcerat de polițiști pentru furt calificat

ARAD. Polițiștii Serviciului de Investigații Criminale au pus în aplicare un mandat de executare a pedepsei închisorii. Mandatul a fost emis de magistrații Judecătoriei Arad, în 10 iulie, pe numele unui tânăr de 22 de ani, din Arad, care are de executat o pedeapsă cu închisoarea de 1 an și 6 luni pentru săvârșirea infracțiunii de furt calificat. Tânărul a fost depus în Penitenciarul Arad. **JA-I.C.**

192

de sancțiuni contravenționale în valoare de 70.000 de lei au aplicat polițiștii rutieri în urma controalelor. 136 dintre amenzi au fost date pentru nefolosirea centurii de siguranță, neacordare de prioritate și efectuarea de depășiri neregulamentare, iar restul de 56 pentru depășirea vitezei legale de deplasare. Polițiștii au mai reținut 16 permise auto și 6 certificate de înmatriculare.

Prinși în flagrant, furând din magazine

ARAD. O femeie de 49 de ani, din Arad, și un tânăr de 20 de ani, din Vladimirescu, s-au ales cu dosare penale după ce au furat bunuri din magazine. Astfel, femeia a fost surprinsă sustrăgând produse alimentare dintr-un supermarket de pe Calea Aurel Vlaicu, în timp ce tânărul fura articole vestimentare din incinta unui complex comercial de pe raza municipiului. Prejudiciul, aproximativ 155 lei, a fost recuperat. **JA-I.C.**

Depistat în trafic FOTO:I.C.

La volan deși avea suspendat dreptul de a conduce

ARAD. Un conducător auto a fost depistat în trafic în timp ce se afla la volanul unei autoutilitare deși avea dreptul de a conduce suspendat. Polițiștii Biroului Rutier l-au depistat pe șofer, un bărbat de 47 de ani, din Arad, conducând autoutilitara pe strada Ștefan Tenețchi. Pe numele arădeanului a fost întocmit un dosar de cercetare penală pentru conducerea unui autoturism fără a deține acest drept. **JA-I.C.**

Conducere nouă la Tribunal și la Parchete

Tribunalul Arad are un președinte nou, dar și un vicepreședinte, în timp ce Parchetele de pe lângă Tribunalul și Judecătoria Arad au alți adjuncți.

ARAD. După pensionarea judecătorului Silvia Nădăban, președintele Tribunalului Arad, postul a rămas liber, însă Consiliul Superior al Magistraturii (CSM) a găsit o soluție temporară pentru această problemă. CSM a decis „delegarea în funcția de președinte al Tribunalului Arad a domnului judecător Otto Szep, vicepreședinte al Tribunalului Arad, începând cu data de 4 iulie 2018, până la ocuparea funcției prin concurs sau examen, în condițiile legii, dar nu mai mult de 6 luni". În timp ce postul de vicepreședinte - rămas liber după ce magistratul Otto Szep a fost delegat în funcția de președinte - a fost ocupat de judecătorul Virgiliu Flavius Bradin. Și în cazul acestuia CSM a decis „delegarea în funcția de vicepreședinte al Tribunalului Arad a domnului judecător Virgiliu Flavius Bradin, începând cu data de 4 iulie 2018, până la revenirea titularului postului, dar nu mai mult de 6 luni".

Adjuncții de la Parchete

Mihai Adrian este noul prim procuror al Parchetului de pe lângă Tribunalul Arad, funcție ocupată anterior de procurorul Aurelian Ursu, în timp ce la Parchetul de pe lângă Judecătoria Arad, Andreea Alexandra Ailioaie este noul prim procuror adjunct - și, totodată, noul purtător de cuvânt al instituției al cărei adjunct este - în locul procurorului Aurora Bradin, care a deținut această funcție anterior. Noii „adjuncți" de la Parchetul de pe lângă Tribunalul, respectiv Judecătoria Arad, au ocupat posturile în urma organizării unui concurs de către CSM.

Procurorii Mihai Adrian și Andreea Alexandra Ailioaie au ocupat în vara anului trecut posturile de prim procuror la Parchetul de pe lângă Judecătoria Chișineu Criș, respectiv Gurahonț. Ambii magistrați vin de la Parchetul de pe lângă Tribunalul Brăila. **JA-I.C.**

Judecătorul Otto Szep FOTO: I.C.

Beniamin Vărcuș contra Gheorghe Falcă, la Tribunal

Consilierul local l-a acționat în judecată pe primar pentru calomnie, însă a pierdut în primă instanță, atacând sentința la Tribunal.

ARAD. Consilierul local Beniamin Vărcuș (PSD) s-a ținut de cuvânt și l-a dat în judecată pe primarul Gheorghe Falcă, pentru că l-ar fi calomniat în urmă cu aproape un an.

În august 2017, Vărcuș se declara revoltat de faptul că primarul l-a acuzat în spațiul public că ar fi fost în spatele unor sesizări către diverse instituții de stat cărora le-ar fi cerut să verifice modul de organizare a Zilelor Aradului. Consilierul social-democrat a spus atunci că va demonta în instanță acuzațiile lui Falcă și chiar a cerut Direcției Sanitare Veterinare și pentru Siguranța Alimentelor și ANAF să elibereze în scris "dovada" că nu a cerut efectuarea controalelor. Și a primit aceste hârtii, pe care le-a folosit în procesul deschis în 25 august 2017 la Judecătoria Arad, care avea ca obiect "acțiune în răspundere delictuală".

Beniamin Vărcuș se luptă cu Gheorghe Falcă și la tribunal FOTO: M.B.

Eșec în primă instanță

După două amânări, în urmă cu câteva luni judecătorii au dat soluția în acest caz: "Respinge acțiunea formulată de reclamantul Vărcuș Beniamin Narcis Cristian, în contradictoriu cu pârâtul Falcă Gheorghe. Obligă reclamantul să plătească pârâtului suma de 3.000 lei, cu titlu de cheltuieli de judecată. Cu drept de apel în termen de 30 de zile de la comunicare".

Consilierul local a așteptat motivarea instanței, iar în luna iunie a decis să atace soluția la Tribunalul Arad, astfel că lupta dintre cei doi e departe de a se fi încheiat. Tribunalul a programat prima înfățișare pentru data de 3 octombrie 2018. **JA-M.B.**

Îi cere 1 leu

Beniamin Vărcuș a declarat, marți, pentru Jurnal Arădean și Aradon, că sentința primei instanței i se pare nedreaptă. El spune că nu dorește decât să demonstreze că a fost acuzat pe nedrept și să "regleze" comunicarea din spațiul public. „Motivarea sentinței e neobișnuită, pentru că instanța recunoaște că mi s-a produs un prejudiciu de imagine, dar spune totuși că primarul ar fi fost sincer în afirmațiile sale, pentru că așa a auzit el. Am prezentat instanței dovezi scrise că nu am cerut controalele. Daunele pe care le cer sunt simbolice, e vorba de 1 leu. Tot ce îmi doresc este că reglăm comunicarea, să aibă loc într-un anumit cadru, nu să spunem fiecare ce vrea în spațiul public. Despre mine a spus că am făcut lucruri pe care nu le-am făcut...", a declarat consilierul local.

Impact violent pe DN 7, la intrare în Mândruloc

ARAD. Două autoturisme au intrat în coliziune, marți după amiază, la intrarea în Mândruloc dinspre Arad. Traficul s-a desfășurat cu dificultate în zonă până la finalizarea cercetărilor polițiștilor. Un autoturism marca VW Touareg și un altul marca Opel Astra au fost implicate în incidentul rutier. „Din cercetări s-a stabilit că o tânără de 19 ani, din Lipova, a condus un autoturism pe DN 7 și, aflându-se într-o coloană de mașini în afara localității Mândruloc, înspre Lipova, nu s-a asigurat la manevra de depășire, ieșind din coloană, fiind acroșată din spate de un autoturism condus de un bărbat de 41 de ani, din Șiria, aflat în depășire. Conducătoarea auto a fost rănită ușor", a declarat Claudia Iuga, purtător de cuvânt în cadrul IPJ Arad. **JA-I.C.**

Pentru fotografii intră pe www.jurnalaradean.ro

Pompierii arădeni au un nou prim adjunct

S-a publicat numele celui care a obținut notă de trecere la concursul pentru postul de prim adjunct al ISU Arad.

ARAD. Inspectoratul pentru Situații de Urgență Arad are un nou prim adjunct. Este vorba despre locotenentul colonel Cătălin George Pintescu Grădinaru, care a obținut nota 7,17 - fiind declarat admis - la concursul pentru ocuparea postului de prim adjunct al inspectorului șef al Inspectoratului pentru Situații de Urgență Arad organizat de Inspectoratul General pentru Situații de Urgență. Noul adjunct al ISU Arad a fost singurul candidat la concurs, astfel că există șanse minime ca rezultatele obținute de locotenentul colonel Cătălin George Pintescu Grădinaru să fie contestate.

Vreme de un an de zile, colonelul Cosmin Turcuș a fost prim adjunct al ISU Arad, acesta fiind împuternicit de două ori, pe câte șase luni, în această funcție până când s-a organizat concursul pentru ocuparea acestui post. Colonelul Cosmin Turcuș s-a întors la șefia Centrului Operațional, ocupând această funcție înainte de împuternicirea sa la șefia ISU Arad. Cătălin George Pintescu Grădinaru vine de la ISU Olt, acolo unde a fost împuternicit prim adjunct al inspectoratului. **JA-I.C.**

Lt. col. Pintescu Grădinaru FOTO: FAN

Alcoolemii la șoferi, în weekend

ARAD. Polițiștii din Iratoșu au depistat în trafic un bărbat de 41 de ani în timp ce conducea un autoturism având o alcoolemie de 1,24 mg/l alcool pur în aerul expirat. Cu o alcoolemie de 1,15 mg/l alcool pur în aerul expirat a fost depistat și un bărbat de 34 de ani, din Arad, în timp ce se afla la volanul unei mașini pe Bulevardul Revoluției. Au mai fost depistați în trafic, în timp ce conduceau sub influența alcoolului, și un bărbat de 48 de ani, din Șofronea, care conducea un autoturism în Iratoșu, cu o alcoolemie de 0,76 mg/l alcool pur în aerul expirat, un bărbat de 45 de ani, din Arad, care se afla la volanul unei mașini pe Bulevardul Nicolae Titulescu, cu o alcoolemie de 0,70 mg/l alcool pur în aerul expirat și un bărbat de 42 de ani, din Pâncota, în timp ce conducea un autoturism în Șiria, având o alcoolemie de 0,57 mg/l alcool pur în aerul expirat. **JA-I.C.**

UNIUNEA EUROPEANĂ
Fondul European de Dezvoltare Regională
GUVERNUL ROMÂNIEI
Regio PROGRAMUL OPERAȚIONAL REGIONAL VEST
Călătoria continuă!
Instrumente Structurale 2014-2020

Comunicat de presă
Lansare proiect
„EUROCONCEPT SOFTWARE SRL - DIVERSIFICARE PRIN INOVARE" **iulie 2018**

EUROCONCEPT SOFTWARE SRL cu sediul în municipiul TIMISOARA, Strada Nicolae Stoica de Hateg, Nr.53, CAMERA 3, Judet Timis, CIF RO 34617524, J35/1384/2015, implementează proiectului cu titlul: „EUROCONCEPT SOFTWARE SRL - DIVERSIFICARE PRIN INOVARE", cod SMIS 113520, co-finanțat prin Fondul European de Dezvoltare Regională, în baza contractului de finanțare nr. 1472 / 16.03.2018 încheiat cu Ministerul Dezvoltării Regionale și Administrației Publice în calitate de Autoritate de Management pentru Programul Operațional Regional 2014-2020 și Agenția pentru Dezvoltare Regională a Regiunii Vest, în calitate de Organism Intermediar.

Valoarea totală a proiectului este de 1.126.636,89 lei, din care asistența financiară nerambursabilă este de 803.692,73 lei, din care 683.138,82 lei din FEDR și 120.553,91 lei din Bugetul Național. Proiectul se implementează la punctul de lucru al societății în Regiunea Vest, județul Arad, Calea 6 Vanatori, nr. 55, mun. Arad, începând cu data de 16.03.2018 pana la 28.02.2019, prin REGIO – Programul Operațional Regional 2014-2020, Axa prioritară 2 – Îmbunătățirea competitivității întreprinderilor mici și mijlocii, Prioritatea de investiții 2.1 – Promovarea spiritului antreprenorial, în special prin facilitarea exploatării economice a ideilor noi și prin încurajarea creării de noi întreprinderi, inclusiv prin incubatoare de afaceri.

Obiectivul general al proiectului „EUROCONCEPT SOFTWARE SRL - DIVERSIFICARE PRIN INOVARE" este Dezvoltarea si consolidarea pozitiei pe piata a firmei prin intermediul personalului inalt calificat care urmeaza a fi angajat prin intermediul proiectului prin produsele si serviciile de inalta calitate ale societatii care urmeaza a fi livrate.

Obiectivele specifice ale proiectului sunt:

1. Diversificarea gamei produselor si serviciilor oferite ca urmare a diversificarii obiectului de activitate al societatii.
2. Extinderea activitatii societatii la nivel regional prin infiintare de noi puncte de lucru.
3. Cresterea nivelului veniturilor societatii ca urmare a diversificarii obiectului de activitate si implicit a cresterii numarului de clienti.

Euroconcept Software SRL

Date de contact: Pentru detalii suplimentare vă stăm la dispoziție la sediul social al firmei sau la tel.**0757. 066.167**, e-mail: qfiscal@yahoo.com, persoana de contact: **PETRACHE ION-ADRIAN.**

Investim în viitorul tău! Proiect cofinanțat din Fondul European de Dezvoltare Regională prin Programul Operațional Regional 2014-2020
www.inforegio.ro | facebook.com/inforegio.ro
Conținutul acestui material nu reprezintă în mod obligatoriu poziția oficială a Uniunii Europene sau a Guvernului României.
(6515)

Sport

„Lucrăm la lotul de jucători, la campania de achiziţii, iar administrativ nu vor fi probleme

Daniel Cherecheşi, manager general Crişul Ch. Criş

92

este locul ocupat în această săptămână, în ierarhia ATP, de către tenismenul arădean Marius Copil. „Tunarul din Carpaţi" a urcat două poziţii faţă de clasamentul de acum două săptămâni, având un total de 617 puncte. Emisarul CSM Arad este primul român din top, fiind urmat de Dragoş Dima, locul 371, şi veteranul Adrian Ungur, poziţia 572.

Arădeanca Rus a contribuit la succesul tricolor

CLUJ-NAPOCA. Irina Rus, jucătoare legitimată al CS Municipal Arad, este în optimile „europenelor" de tenis de masă, alături de naţionala de cadete. România s-a calificat în optimi la întrecerea găzduită de Cluj - Napoca, după ce, în ultimul joc, a învins Italia cu 3-0, perechea formată din Irina Rus (CSM Arad) şi Ioana Sîngeorzan aducând un punct prin victoria cu scorul de 3-0 în faţa cuplului Nicole Arlia/Gaia Smargiassi. **JA-D.L.**

Crişul „joacă tare" pe piaţa transferurilor

Siminic, Pirtea, Lezeu şi Ianc sunt noutăţile de până acum. Cigan şi Ember, ultimii plecaţi.

CHIŞINEU CRIŞ. Bucuria promovării încă se simte la Crişul Chişineu Criş, însă nu mai e timp de contemplat, deoarece greul de-abia acum începe. Liga a III-a presupune alt lot, altă organizare, alţi bani. Dar, managerul general de la Crişul, Daniel Cherecheşi e optimist şi asigură că nu vor fi probleme.

„Vom avea o şedinţă de Consiliu de Administraţie unde vom construi bugetul şi ne vom fixa obiectivul. Din punctul meu de vedere, echipa va trebui să se menţină în liga a III-a, va trebui să ne axăm pe continuitate. Lucrăm la lotul de jucători, la campania de achiziţii, iar administrativ nu vor fi probleme. Ne-am înscris la Federaţia Română de Fotbal, am depus toată documentaţia pentru afiliere, pentru a participa în eşalonul trei, iar autorităţile locale sunt alături de noi, în frunte cu domnul primar Gheorghe Burdan.

Transferuri importante

După ce s-a despărţit de câţiva jucători imediat după barajul de promovare, cei de la Crişul nu mai contează nici pe Ember şi Cigan, ultimul alegând să meargă la echipa maghiară Szeged.

În schimb, la capitolul sosiri Crişul joacă tare. Au fost aduşi Siminic şi Pirtea, oameni cu meciuri în liga secundă, ultimul trecând şi prin prima ligă. În plus, a mai fost adus Ianc şi Lezeu, iar Alin Gligor este sub comada lui Adrian Abrudean.

„Gligor nu a semnat încă, dar sperăm să ne înţelegem cu el. Mai vrem să aducem câţiva jucători, muncim pentru a face o echipă bună de Liga a III-a, dorim să atragem şi cât mai mulţi spectatori la stadion" - punctează Cherecheşi. **JA-L.S.**

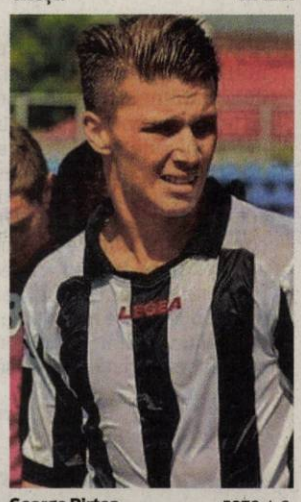

George Pirtea FOTO: L.S.

UTA, start pe „Motorul"

Există asigurări din partea firmei ISCHIA Sport că la finalul acestei luni terenul de joc va fi gata.

ARAD. Până la urmă, lucrurile încep să se limpezească în privinţa arenei „Motorul". Deşi, probabil, suprafaţa de joc nu va fi una tocmai perfectă, după cum striga chiar Ionuţ Popa, ea va fi gata de joc până la finele acestei luni.

Promisiuni ferme

Luni, team-managerul clubului UTA, Marian Costea, impulsionat de antrenorul Ionuţ Popa, a sunat chiar la sediul firmei gălăţene, acolo unde a dat peste directoarea societăţii.

„Am primit asigurări ferme că până la finalul lunii terenul va fi bun de joc. Până joi va fi gata treaba cu montatul gazonului şi al liniilor, al marcajelor. După aceea, timp de maxim zece zile, se va trece la umplerea cu granule de cauciuc, practic faza finală a lucrărilor. Noi am discutat cu doamna de la Galaţi să încerce să termine lucrarea până sâmbătă, 28 iulie, deoarece vrem să organizăm un meci de prezentare, cu Şoimii Lipova. Cred şi sper ca totul să fie în regulă şi să se respecte termenele, să fie aşa cum am vorbit cu doamna director" - ne-a spus Marian Costea, team-manager la UTA.

Sunt şanse mari ca UTA să înceapă în Aradul Nou viitorul campionat FOTO: L.S.

„Cu gura" pe ei

La rândul său, Ionuţ Popa - cel care îi impulsionează tot timpul pe conducători - ne-a declarat: „Nu-mi convine nimic la acest teren, mi-am exprimat nemulţumirile în repetate rânduri, eu văd altfel lucrurile. Acum, nu mai am ce face, sper doar să fie gata până la meciul de prezentare cu Şoimii Lipova, de sâmbătă, 28 iulie. Atunci ar fi cele zece zile care spun ei că le mai trebuie până la finalul lucrării. Noi, stăm aici, cu gura pe muncitori, pentru a termina cât mai repede. Trebuie să vindem abonamente, oamenii aşteaptă acest lucru şi noi nu ştim sigur dacă vom juca aici. Sper că acum totul să fie clar şi promisiunile respectate". **JA-L.S.**

Vestiar mai mare

Ionuţ Popa nu e mulţumit nici de vestiarul echipei sale de la „Motorul", aşa că a vorbit deja cu responsabilii de la Primărie pentru ca la o încăpere lipită de vestiarul utiştilor să-i fie dat jos peretele. „Vreau un vestiar mai mare pentru băieţi, în actualul doar stau înghesuiţi" - ne-a declarat Ionuţ Popa.

„Junii" ar putea juca în Liga 3

MALLNITZ. După un sezon excelent, soldat cu medalia de bronz naţională Under 17 Elite şi o finală de Cupa României pierdută la aceeaşi categorie de vârstă, UTA 2001 pregăteşte în Austria un sezon în care, probabil, vor juca în Liga 3, ca „satelit" al divizionarei secunde.

Înainte de plecarea în cantonamentul de la Mallnitz, utiştii pregătiţi de Sandu Gaica au disputat un amical cu Unirea Sântana, pierdut scor 2-4 (goluri: Nistor şi Gavrilă).

La capitolul noutăţi la nivelul lotului de jucători, notăm: Tăşedan, Cornean, Popovici - plecări; Alexandru Jula, atacant Baia Mare şi Cătălin Vulturar (14 ani), împrumutat de la grupa prof. Donca - sosiri. Dar, iată lotul deplasat în Austria: Costache - portar, Haloş, Mohaci, D. Salka, E. Paşcu, Vidican, Ţăndău - fundaşi, Dumitru, Hrezdac, Isac, Merian, Haţegan, Duma, Răzban, Gavrilă, Cocriş, Vulturar - mijlocaşi, Nistor, Miculescu, Jula - atacanţi.

„O să aflăm în curând competiţia în care vom juca din toamnă, s-a făcut cerere de înscriere în Liga a III-a. Fiindcă suntem an intermediar la Elite, vom fi angrenaţi într-o competiţie de seniori. Indiferent care va fi aceasta, avem datoria să fim responsabili, iar pregătirea centralizată e sfântă. Am fost şi anul trecut în Austria şi avem toate condiţiile unei pregătiri specifice acestei perioade", spune Sandu Gaica. **JA-D.S.**

Vor să facă o figură frumoasă şi în viitorul sezon FOTO: JA

Brazii şi Bârzava, noile surprize

DIECI-HORIA. După Şoimii Şimand şi Athletic Vinga, alte două echipe şi-au procurat „biletele" pentru etapa semifinală a Cupei Satelor la fotbal, ediţia 2. Nume surpriză, ţinând cont că nu participă (încă) în Liga 6.

Zona Dieci

Rezultate: Progresul Dieci - Unirea Brazii 1-2, Unirea Gurahonţ - Măgura Crocna 1-1, Brazii - Gurahonţ 6-2, Crocna - Dieci 0-2, Brazii - Crocna 3-0, Dieci - Gurahonţ 3-1.

Clasament final: 1.Brazii 9p, 2.Dieci 6p, 3.Crocna 1p, 4.Gurahonţ 1p.

Lotul echipei câştigătoare, Unirea Brazii: Beniamin Dămăcuş, Adin Fărău, Eugen Dilă, Natanael Căprar, Dacian Florea, Zăvan Purice, Cornel Purice, David Florea, Nicolae Stoian, Marcel Lupan, Ionel Măguran, Răzvan Jula, Alexandru Demea, Daniel Popa, Răzvan Vesa, Eduard Urs, Damarius Căprar, Marian Coval, Nicuşor Vesa, Cătălin Mihali.

Arbitri: Sebastian Mako, Ciprian Pătroi, Denisa Ştrifler, Sergiu Jurcoi. **Observator:** Andras Mako.

Merituoasa echipă din Brazii FOTO: JA

Olimpia Bârzava, o frumoasă surpriză FOTO: JA

Zona Horia

Rezultate: Real Horia - Sâmbăteni 3-0, Bârzava - Viitorul Caporal Alexa 2-2, Sâmbăteni - Bârzava 0-3, Caporal Alexa - Horia 0-1, Sâmbăteni - Caporal Alexa 3-0, Horia - Bârzava 3-5.

Clasament final: 1.Bârzava 7p, 2.Horia 6p, 3.Sâmbăteni 3p, 4.Caporal Alexa 1p.

Lotul echipei învingătoare, Olimpia Bârzava: Alin Păiuşan, Sorin Lupuţi, Dorin Costea, Robert Leric, Florin Bunean, Raul Berzovan, Alexandru Cană, Daniel Petrean, Dionisie Petrean, Alin Maleş, Cosmin Maleş, Florin Bugar, Andrei Muntean, Daniel Muntean, Ioan Hapca, Iosif Bogdan, Cristian Muntean.

Arbitri: Cristian Coroban, Gabriel Hărduţ, Denis Geanău, Daniel Mihuţa. **Observator:** Gheorghe Sfăt. **JA-D.S.**

Gergelyfi, la „europenele" de polo

BARCELONA. Cinci debutanţi aliniază naţionala României de polo pe apă la CE de la Barcelona, printre ei şi arădeanul Robert Gergelyfi, legitimat la CSM Oradea. Acesta a fost pe placul selecţionerului Dejan Stanojevic, fiind ales în lotul de 13 jucători prezenţi în Spania, pe care naţionala noastră contează în duelurile din grupă cu: Serbia (scor 5-11), Slovacia (18 iulie - ora 14.00) şi Rusia (20 iulie - ora 17.00).

În vârstă de 23 de ani, Gergelyfi a fost lansat în poloul românesc de AMEFA Arad, evoluând un sezon pentru Corona Sportul Studenţesc Braşov, iar din vara trecută a semnat cu CSM Oradea, acolo unde, tot atunci, a mai ajuns un arădean, Levente Vancsik, şi el în lotul lărgit al României. **JA-D.L.**

JURNAL ARĂDEAN

Dulceţuri mai deosebite

În gastronomia diferitelor popoare există dulceţuri realizate din ingrediente pe care noi le putem considera neobişnuite. Întrucât unele dintre acestea sunt cu adevărat savuroase, vă propunem câteva reţete relativ uşor de realizat, care pot adăuga o notă exotică preparatelor cotidiene.

Dulceaţă de lapte sau dulce de leche

INGREDIENTE: 1 l lapte de vacă semidegresat, 500 g zahăr, 1 baton de vanilie.

MOD DE PREPARARE: Toate ingredientele se fierb la foc mic. Se amestecă în mod constant, pentru a nu lăsa compoziţia să se prindă. Se scoate batonul de vanilie atunci când compoziţia capătă o culoare caramel. Se fierbe timp de aproximativ patru ore, până când amestecul de lapte şi de zahăr ajunge să aibă consistenţa şerbetului. Se porţionează după preferinţe, în borcane sterile, care se sigilează etanş. Se poate consuma atât caldă, cât şi rece. Se mai poate prepara dulceaţă de lapte cu alune, cu nucă sau cafea, constituind un desert în sine sau umplutură pentru clătite.

De ceapă roşie cu vin negru sec

INGREDIENTE: 1 kg ceapă roşie, 5 linguri cu ulei de măsline, 1/2 kg zahăr, 400 ml vin negru sec, 60 ml oţet balsamic, 2 linguriţe cu sare, 3 linguri cu praf de condimente (coriandru, ienibahar, chimen, cuişoare, scorţişoară, nucşoară), 1 lămâie.

MOD DE PREPARARE: Se curăţă ceapa, se taie felii, care să nu se facă zob în timpul fierberii. Se stoarce deasupra zeamă de lămâie, pentru a nu oxida şi ca să se învioreze culoarea. Într-un vas încăpător, cu fundul gros, se încinge uleiul, care se caramelizează cu 6 linguri cu zahăr. Se amestecă încontinuu, până se obţine o culoare bej. Se pune ceapa, care se căleşte până devine sticloasă. Când ceapa este sticloasă, dar încă fermă, se sărează, apoi se „stinge" cu vinul negru, se adaugă restul de zahăr, oţetul balsamic şi se fierbe până se leagă siropul, la foc mic. După fierbere, se adaugă praful de condimente. Dulceaţa fierbinte se pune în borcane sterilizate, încălzite, care se aşază răsturnate pe capac, între pături, până se răcesc complet. Este extrem de potrivită pentru fripturi, salate cu şuncă sau alte preparate cu carne.

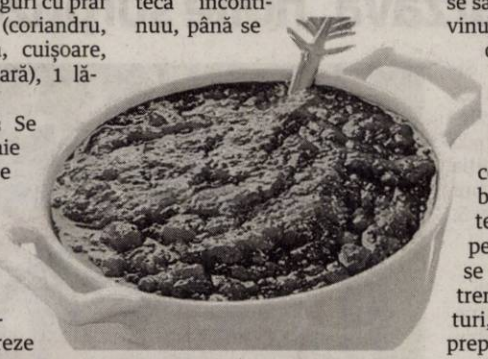

De gogonele (pătlăgele verzi)

INGREDIENTE: 3 kg gogonele, 1 kg zahăr gelifiant, 2 fiole cu esenţă de vanilie, 2 lămâi, 1 linguriţă cu praf conservant (sau acid salicilic).

MOD DE PREPARARE: Se spală gogonelele, care se taie cubuleţe sau se feliază după ce se îndepărtează mijlocul lemnos. Se pun cubuleţele într-un vas acoperit cu un capac şi se lasă să fiarbă timp de 40 de minute. Se amestecă frecvent, pentru a nu se prinde de vas. După scurgerea timpului, se adaugă coaja rasă de la lămâi şi zeama stoarsă. Se pun zahărul şi conţinutul fiolelor de vanilie şi se fierbe încă zece minute. Se adaugă praful conservant. Se amestecă şi se aşază dulceaţa în borcane. Se pun la răcit între pături până a doua zi.

Dulceaţă de ardei iute

Poate cel mai puţin cunoscută dintre toate, această dulceaţă de ardei iute se poate servi ca garnitură la fripturi, la alte preparate cu carne sau ca adaos la ciorbe, sosuri, tocăniţe, peşte, omlete, pizza, aluaturi cu umpluturi de carne şi de caşcaval etc.

INGREDIENTE: 500 g ardei iute (verde, roşu şi galben), 500 g zahăr, 500 ml oţet de 9 grade.

MOD DE PREPARARE: Se fierb, timp de 20-30 de minute, oţetul cu zahărul până când acesta se leagă la fel ca siropul de la dulceaţă. Între timp, se spală şi se zvântă ardeii iuţi, care se taie rondele. În cazul în care se doreşte o dulceaţă mai puţin iute, se îndepărtează seminţele şi vinişoarele ardeilor. Se adaugă ardeiul feliat şi se fierbe timp de încă maximum 30 de minute, în funcţie de cât de legată se doreşte să fie dulceaţa. Se toarnă în borcane sterilizate, care se pun răsturnate pe capac, între pături, până se răcesc complet.

Muguri de brad în dulceaţă

INGREDIENTE: 400 g muguri de brad, 700 g zahăr, 3 lămâi, 5 plicuri gelfix, apă.

MOD DE PREPARARE: Se curăţă mugurii de brad şi se spală de mai multe ori în apă rece. Se pun în oală şi se adaugă apa, cât să îi acopere, şi lămâile tăiate în felii subţiri. Se acoperă oala cu un capac şi se lasă să fiarbă zece minute. Se lasă timp de o noapte la răcit. A doua zi, compoziţia se trece prin blender, după care se pune într-un vas şi se adaugă zahărul. Se lasă să fiarbă timp de zece minute, se adaugă gelfixul şi se mai fierbe un minut. Se pune dulceaţa în borcane sterilizate, încălzite, care se aşază răsturnate pe capac, între pături, până se răcesc complet.

PONT

Gelifiantul (gelfix) este un adaos de peptină, care se foloseşte în cazul în care dulceaţa este realizată din fructe ce au un conţinut redus din această substanţă. În absenţa lui, puteţi folosi un pahar cu suc de mere proaspăt stors.

STIL DE VIAŢĂ
Adela Ciolocoi
nutriţionist, dietetician

Regimurile drastice - bune doar pe moment

Foame de nestăvilit. Senzaţia că îţi este mereu foame deşi tocmai ai mâncat. Gestionarea greşită a consumului de alimente pe parcursul unei zile înseamnă o poftă de mâncare exagerată. Porţii de mărimea XXL, combinaţii de dulce-sărat la pachet cu Coca-Cola, căci altfel nu merge. Supraconsumul de produse industriale bogate în zaharuri şi grăsimi hidrogenate face ca hormonul foamei - grelina - să rămână activ, inducând, astfel, foamea continuă. Pe de altă parte, leptina - hormonul saţietăţii - este dată peste cap şi nu mai poate transmite creierului semnalul că ne-am săturat.

Tot ca reacţie la supraconsumul de dulciuri, produse de patiserie sau fast-food insulina nu mai poate transporta glucoza din sânge în interiorul celulelor pentru a fi transformată în energie, celulele fiind mereu înfometate, inducând dorinţa permanentă de dulce. Iar excesul de glucoză se transformă în grăsimi. Depozitate inestetic pe coapse ori, şi mai rău, în jurul organelor vitale.

> Gestionarea greşită a consumului de alimente pe parcursul unei zile înseamnă o poftă de mâncare exagerată"

Combaterea acestor reacţii în lanţ, reglarea metabolismului, nu se va face cu diete drastice, hipocalorice, care mai rău fac organismului decât bine. Bine, eventual, pe moment. Secretul nu este o noutate. Adoptarea unei alimentaţii echilibrate, cu toate grupele de nutrienţi, cu porţii mai mici, cu puţin sport, fără senzaţia de privaţiune şi fără frustrări. Cu zâmbetul pe buze şi cu imaginea unui corp suplu şi sănătos, care să ne placă în primul rând nouă şi care să devină, între timp, aliatul nostru, nu locul unde ne descărcăm toate frustrările.

„Forţa dinăuntrul nostru este adevăratul vindecător", spunea Hipocrate, cel mai vestit medic al Greciei antice, considerat „Părintele Medicinei". Organismul omului are un sistem de auto-vindecare uimitor atâta vreme cât primeşte ceea ce trebuie. Pentru o funcţionare optimă, trupul nostru are nevoie de: aer curat, apă curată, hrană naturală, un somn odihnitor, o atitudine pozitivă şi o concepţie de viaţă sănătoasă.

redactia.jurnalaradean@informmedia.ro

De dovleac şi portocale

INGREDIENTE: 3 kg dovleac, 5 portocale, 1,5 kg zahăr, 2 batoane de vanilie, 100 ml apă.

MOD DE PREPARARE: Se curăţă dovleacul de coajă şi se taie cubuleţe. Se spală portocalele, se şterg, se decojesc şi se storc de suc. Se taie cojile în felii subţiri şi se opăresc timp de un minut. Separat, se pune zahărul într-un vas, peste care se toarnă apa şi sucul de la portocale. Se lasă să fiarbă, la foc mic, până se leagă siropul. Se pun cubuleţele de dovleac, coaja de portocală şi vanilia. Se lasă să fiarbă până ce dovleacul devine sticlos. Din când în când, se adună spuma de deasupra. Cubuleţele de dovleac se pun în borcane. Siropul se mai fierbe timp de cinci minute, după care se toarnă peste dovleac, în borcane, care se închid ermetic şi se lasă cu gura în jos până se răcesc complet, de preferat între pături.

Dulceaţă savuroasă din flori de păpădie

INGREDIENTE: 250 g flori de păpădie, 1 şi 1/2 l apă, 750 g zahăr la 1 l apă, zeama de la 1 lămâie, 2 portocale.

MOD DE PREPARARE: Se spală portocalele şi se taie în bucăţi, fără a le îndepărta coaja. Se spală bine florile de păpădie, se pun într-un prosop absorbant de bucătărie, pentru a se usca. Se pun la fiert, într-un vas cu apă, florile şi cuburile de portocală. Se lasă la fiert timp de o oră, după care se controlează cantitatea de suc care a mai rămas, în funcţie de care se calculează cantitatea de zahăr. Se adaugă zahărul şi zeama de lămâie. După ce zahărul s-a integrat şi este dizolvat, se stinge focul şi se lasă la răcit. Apoi, dulceaţa se pune în borcane sterile, care se sigilează etanş. **Poftă bună!**

romsound

Aveti probleme cu AUZUL?
Va asteptam la cabinetul de audiologie
Romsound din Arad
unde puteti beneficia de urmatoarele servicii
GRATUITE:

- Testare auditiva
- Proba cu proteza auditiva
- Consiliere individuala si ajutor la intocmirea dosarului pentru Casa de Asigurari de Sanatate

Adresa: **Arad, str. Constantin Brancusi nr. 42A**
Programari se pot face la numerele de telefon:
0257 212 772 sau **0755 016 640**
(8814)

SC ERGAD TECHNOLOGY SRL

Arad, str. Padurii nr. 24, firma cu capital integral italian care activeaza in domeniul industriei electronice

angajează:

MONTATORI SUBANSAMBLE SI OPERATORI ASAMBLARE PARTE MECANICA
Femei si barbati pentru montarea componentelor electronice.
SE OFERA:
- **Salariu de incadrare 2600 ron din prima luna**
- **bonus dupa 3 luni de la data angajarii**
- **decontare transport+asiguram transport pe ruta Arad-Zadareni si Arad-Iratos,Dorobanti,Curtici,Macea cu microbuz**
- **tichete de masa din prima zi**
- **prime de vacanta**
- **analize gratuite pentru angajare**
- **ore suplimentare platite dublu**
- **program de lucru 1 schimb**

TEHNICIENI ELECTRONISTI
Pentru control si reparare placi electronice cu tehnologia SMD si montarea componentelor in SMD
CERINTE:
- **Experienta**
- **cunoasterea limbii italiene constituie un avantaj**
- **cunoasterea si capacitatea de a citi schemele electronice;**
- **capacitatea de a suda componentele SMD;**
- **disponibilitate pentru deplasari in Italia.**
- **se vor specifica in curriculum vitae experientele de munca in domeniul electronicii**
- **salariu de incadrare 2750 ron din prima luna**
- **bonus dupa 3 luni de la data angajarii**

Trimiteti CV la adresa:
otilia.dimeny@ergad.eu sau prin fax 0257-306194; tel.0257-206247

OPERATORI LINIE SMD
CERINTE:
- **Cunoasterea si capacitatea de a citi schemele electronice constituie un avantaj**
- **Disponibilitate pentru deplasari in Italia.**
- **Se vor specifica in curriculum vitae experientele de munca in domeniul electronicii**

SE OFERA:
- **Salariu de incadrare 2750 ron**
- **Bonus dupa 3 luni de la data angajarii**
- **Ore suplimentare platite dublu**
- **Sporuri de noapte platite**
- **Decontare transport**
- **Tichete de masa din prima zi**
- **Prime de vacanta**

MONTATORI SUBANSAMBLE SI OPERATORI ASAMBLARE
Femei si barbati pentru montarea componentelor electronice.
SE OFERA:
- **Salariu de incadrare 2500 ron**
- **bonus dupa 3 luni de la data angajarii**
- **decontare transport+asiguram transport pe ruta Arad-Zadareni si Arad-Iratos,Dorobanti,Curtici,Macea cu microbuz**
- **tichete de masa din prima zi**
- **prime de vacanta**
- **analize gratuite pentru angajare**
- **ore suplimentare platite dublu**
- **program de lucru 1 schimb**

Trimiteti CV la adresa:
otilia.dimeny@ergad.eu sau prin fax 0257-306194;tel.0257-206247

(8023)

Tratament modern pentru o afecţiune delicată: HEMOROIZII

Centrul de Proctologie, MedLife Genesys vine în întâmpinarea celor care suferă de hemoroizi prin tratamente moderne, fără durere, personalizate nevoii fiecăruia. Aici este singurul centru integrat din Arad unde orice tip de intervenţie se face în acelaşi loc.

Tratamentul minim invaziv al bolii hemoroidale include:
- videoanuscopie
- colonoscopie
- ligatură cu benzi elastice - standardul de aur în tratamentul hemoroizilor. Aceasta presupune aplicarea unor benzi elastice la nivelul hemoroizilor, având drept scop întreruperea aceluiaşi flux sanguin către zona afectată de hemoroizi.
- fototermocoagularea în spectru infraroşu se aplică în primele două stadii ale bolii hemoroidale şi se recomandă pacienţilor care au hemoroizi localizaţi intern. Practic, energia termică aplicată hemoroizilor cu ajutorul unor dispozitive moderne va genera o cicatrice, va sista fluxul de sânge către hemoroizi, iar aceştia se vor vindeca. Prin aceasta medicii proctologi pot trata o singură zonă, urmând ca intervenţiile în alte zone afectate de hemoroizi să se facă la intervale de 10-14 zile. Acest tratament de ultimă generaţie nu necesită o perioadă lungă de recuperare.
- aplicare de tratament topic.

Echipa medicală MedLife Genesys care tratează problemele de natură anală (hemoroizi, fisuri anale, abces etc.) este formată din medici cu renume: Dr. Botezatu Ioan - medic primar Chirurgie Generală, Dr. Ciurdariu Daniel - medic primar Chirurgie Generală, Dr. Tomescu Andrei Branco - medic specialist Chirurgie Generală. Continua specializare a medicilor prin participarea constantă la cursuri şi evenimente de specialitate, le permite să fie mereu la curent cu cele mai noi procedee şi tratamente proctologice, pe care să le pună în practică în Arad.

Bolile proctologice nu sunt o ruşine. Sunt boli ce se pot vindeca şi permite pacientului să aibă din nou o viaţă lipsită de frustrate. Contactaţi medicii specialişti de la MedLife Genesys. Apelaţi numărul 0257 960 pentru programare.

IOANA BUBULETE I.P.U.R.L
In calitate de lichidator al **SC UTILAJE TRADING SRL**, cu sediul in loc. Arad, str. Ursului, nr. 6-12, Camin nr. 5, et. 4, ap. 81, identificata prin nr. **ORC J02/344/2011 si CUI 23350676,** în temeiul art. 99 alin. 3 din Legea nr. 85/2014 notifică pe toţi creditorii că: prin rezolutia nr. 10832/13.07.2018, pronuntata de ORC de pe langa Tribunalul Arad, s-a dispus numirea lichidatorului Ioana Bubulete IPURL, ca urmare a dizolvarii societatii **SC UTILAJE TRADING SRL**. Creditorii vor depune declaraţiile de creanţă până în data de 07.**08.2018** **la sediul lichidatorului**, str. Tribunul Buteanu nr. 1, ap.1, loc. Arad, acestea trebuind să îndeplinească cerinţele prevăzute în art. 104 din Legea nr. 85/2014. Relaţii la tel. 0740234433.

IOANA BUBULETE I.P.U.R.L
In calitate de lichidator al **SC PIZZERIA LA ROSA SRL**, cu sediul in loc. Arad, str. Barbu Lautaru, bl. 35, ap. 18, identificata prin nr. **ORC J02/907/2011 si CUI 28926177,** în temeiul art. 99 alin. 3 din Legea nr. 85/2014 notifică pe toţi creditorii că: prin rezolutia nr. 10780/13.07.2018, pronuntata de ORC de pe langa Tribunalul Arad, s-a dispus numirea lichidatorului Ioana Bubulete IPURL, ca urmare a dizolvarii societatii **SC PIZZERIA LA ROSA SRL**. Creditorii vor depune declaraţiile de creanţă până în data de 07.**08.2018** **la sediul lichidatorului**, str. Tribunul Buteanu nr. 1, ap.1, loc. Arad, acestea trebuind să îndeplinească cerinţele prevăzute în art. 104 din Legea nr. 85/2014. Relaţii la tel. 0740234433.

IOANA BUBULETE I.P.U.R.L
In calitate de lichidator al **SC SANTA OMNI LOGISTIC SRL**, cu sediul in loc. Arad, str. Padurii, nr. 2-4, biroul nr. 30, identificata prin nr. **ORC J02/957/2010 si CUI 27864785,** în temeiul art. 99alin. 3 din Legea nr. 85/2014 notifică pe toţi creditorii că: prin rezolutia nr. 10828/13.07.2018, pronuntata de ORC de pe langa Tribunalul Arad, s-a dispus numirea lichidatorului Ioana Bubulete IPURL, ca urmare a dizolvarii societatii **SC SANTA OMNI LOGISTIC SRL**. Creditorii vor depune declaraţiile de creanţă până în data de 07.**08.2018** **la sediul lichidatorului**, str. Tribunul Buteanu nr. 1, ap.1, loc. Arad, acestea trebuind să îndeplinească cerinţele prevăzute în art. 104 din Legea nr. 85/2014. Relaţii la tel. 0740234433.
(8962 - H 65184)

Publicitate 0257/280.904

S.C. GREENWEEE INTERNAŢIONAL S.A.

angajează pentru punctul său de lucru din *Arad, str. Câmpul Liniştii, nr. 1*

MANIPULANT MĂRFURI

CV-urile se vor trimite la numărul de fax **0338.100.604** sau la adresa de email **Robert.don@greenweee.ro**
Se pot depune si personal, la sediul din Câmpul Linistii, de luni până vineri, între orele 8:30 -17:00. Mai multe informaţii se pot obţine la numărul de telefon **0756.164.218** sau la numărul **0727.777.877**
(8914)

Firma germana
Jürgen Schlösser Armaturen **JÜRGEN SCHLÖSSER ARMATUREN SRL**
angajeaza
ajutor magazioner şi montator subansamble
Interviul la sediul firmei din Arad, Zona Industriala Vest, str. IV, nr. 10, luni-vineri, între orele 8 – 16.
Se asigura transportul din zona **Podgoria – UTA – Vlaicu.**
Relatii la tel. **0723.301.575.**
(8919 - H 62922)

ANGAJĂM:
- **STIVUITORIST** şi **MANIPULANT MARFĂ** pentru depozit alimentar;
- **ŞOFER** posesor de carnet de conducere categoria C si E.

OFERIM SALAR MOTIVANT.
Pentru detalii, sunaţi la: ☎ **0725.896.819** sau transmiteţi CV-ul dvs. la adresa: **office@mauriziaro.ro**
(8870 - H 59678)

sc PAB ROMANIA SRL
angajează **BUCĂTAR CU EXPERIENŢĂ.**
Informaţii la telefon: **0749 – 092 682,** între orele **09.00 – 17.00.**
(8918 - H 62920)

FIRMĂ DE SECURITATE ANGAJEAZĂ:
AGENŢI DE SECURITATE
FEMEI şi BĂRBAŢI, program de lucru 12/24, 12/48.
Oferim tichete de masă < 15 lei> pe tură şi toate sporurile conform legii, asigurăm transport la locul de muncă.
Informaţii la tel. **0257/287-792,** sau pe strada **NELU ARISTIDE DRAGOMIR NR. 28.**
(8908)

Bontalenti Natural si gustos
ANGAJĂM:
Personal pentru brutărie
cu sau fără experienţă.
☎ **0772.160.443**
OFERIM SALARIU ATRACTIV.
(8964 - H 50533)

ELNET SECURITY
ELNET SECURITY angajează urgent
AGENŢI DE PAZĂ
(barbati, femei) pentru obiectiv industial Leoni Arad, program de lucru în ture: 12/24, 12/48.
Salariu net **8 lei/ora** şi **transport gratuit.**
☎ **0735.188.865**

DR.ONITA CENTRU MEDICAL

CENTRUL DE CHIRURGIE SI PROCTOLOGIE DR. ONITA

HEMOROIZI
Fisuri, Fistule anale
VARICE
Tratamente profesioniste personalizate cu sau fără operaţie.

Arad, str. Augustin Doinas 32
Tel. 0740-336-899
www.dronita.ro
(640654)

ANUNT PRIVIND VANZAREA PENTRU BUNURI IMOBILE

Anul 2018, luna iulie, ziua 30
LICITATIA 1

In temeiul art. 250 din Legea nr. 207/2015 privind Codul de procedura fiscala, cu modificarile si completarile ulterioare: Primaria orasului Sebis, cu sediul in loc. Sebis, str. Piata Tineretului nr. 1, jud. Arad, anunta vanzarea la licitatie a urmatoarelor imobile:

Imobilul situat in loc. Sebis, jud. Arad, str. Crisului nr. FN, compus din teren intravilan de constructii in suprafata de 673 m.p., inscris in CF nr. 300278 Sebis, proprietatea debitoarei SC BSV RO SEBIS SA, cu sediul in loc. Sebis, str. Crisului nr. 70, jud. Arad, CUI 1724869, care face obiectul dosarului de executare silita nr. 2040/22.04.2013.

Pretul de pornire al licitatiei va fi de 31.373 lei.
Vanzarea va avea loc la sediul Primariei orasului Sebis in data de 30.07.2018 , ora 10.00.
Toti cei care pretind vreun drept asupra bunurilor, sa instiinteze despre aceasta organul de executare inainte de data stabilita pentru vanzare.
Cei interesati in cumpararea bunurilor sa se prezinte la termenul de vanzare la locul fixat in acest scop si pana la acel termen sa prezinte oferte de cumparare.
Ofertantii sunt obligati sa depuna, cu cel putin o zi inainte de data licitatiei, o taxa de participare ori o scrisoare de garantie bancara, reprezentand 10% din pretul de pornire al licitatiei.
Mentionam ca toti cei interesati in cumpararea bunurilor trebuie sa prezinte dovada emisa de organele fiscale ca nu au obligatii fiscale restante.
(8961 - H 65170)

INSOLVENCY SOLUTIONS
NEVCOM INSOLVENCY I.P.U.R.L.
în calitate de lichidator judiciar al
SC TRANS AR TRUST SRL vinde prin:
LICITAŢIE PUBLICĂ DESCHISĂ, CU STRIGARE :
1.MAŞINI, UTILAJE, ECHIPAMENTE TEHNOLOGICE ŞI INSTALAŢII (autotractoare, autoutilitare, excavatoare, buldoexcavatoare, unelte şantier ş.a.)la pretul de *51.135,00 EURO+TVA.* Bunurile mobile pot fi achiziţionate atât în grup (minim două) cât şi individual.**Lista cu bunurile mobile si preturile poate fi consultata la sediul lichidatorului judiciar.**
Licitaţia va fi organizată la sediul lichidatorului judiciar în data de ***10.08.2018 ora :14:00.***
Cei care doresc să participe la licitaţie trebuie să achite garanţia de participare de 10% din pretul de pornire la licitaţie şi să achiziţioneze un regulament de participare la licitatie. Înscrierea la licitatie şi achitarea garantiei se pot face până cu 24 de ore înainte de data şi ora licitaţiei. *Informaţii suplimentare se pot obtine la tel. 0727-704 201,e-mail: office@nevcom.ro sau la sediul profesional al lichidatorului judiciar situat in Arad, str. Praporgescu, nr. 29, ap. 2, jud. Arad*
(8952 - H 65125)

CABINET INDIVIDUAL DE INSOLVENTA GRIGORIE FLORIN
în calitate de lichidator judiciar ANUNŢĂ TOŢI CREDITORII ca **SC P&P FORTIA POPULUS SRL** cu sediul social in localitatea Bata, nr. 99, Jud Arad, CUI: 25959196, J2/201/2012, că faţă de această societate a fost deschisă procedura simplificata a insolventei prev. de Legea nr. 85/2014 prin Încheierea civilă nr. 162, din data de 10.07.2018, de către Tribunalul Arad, secţia Civilă în dosarul 1490/108/2018. Termenul limită pentru înregistrarea cererii de admitere a creantelor este data de 24.08.2018. Termenul limită pentru verificarea creanţelor, întocmirea, afişarea şi comunicarea tabelului preliminar al creanţelor este data de 03.09.2018
Informaţii suplimentare la tel. 0722654664, fax 0257-256250 sau la sediul profesional al lichidatorului judiciar situat in Arad, str. GHE.Lazar, nr.16, ap.2, jud. Arad
(8960 - H 65169)

www.aradon.ro

DECESE

Cu mare durere anunţăm că, după o lungă şi grea suferinţă, a trecut în veşnicie iubitul şi bunul nostru soţ, tată, socru şi bunic,

GHEORGHE MARC,
din Arăneag,
(fost şef depozit
la Târnova).

Slujba de înmormântare va avea loc joi, 19 iulie, ora 15,00 de la domiciliu. Odihnă veşnică, dragul nostru! Nu te vom uita niciodată!

Soţia, fiicele, ginerii şi nepoţii

Cu multă durere în suflet anunţăm încetarea din viaţă a scumpei noastre mame, soţie, bunică, mătuşă,

HINŢ PAULINA.

Slujba de înmormântare va avea loc astăzi, 18 iulie 2018, ora 16,00 la Capela Cimitirului Micălaca. Dumnezeu să o odihnească în pace!

Familia îndoliată

MULŢUMIRI

Mulţumim din suflet tuturor celor care au făcut să-i simţim aproape prin prezenţă, prin flori, prin mesaje, printr-un gând bun şi au încercat să ne aline durerea la trecerea în nefiinţă a celui care a fost fiu, tată, frate şi bunic,

IOAN MÎRZA.

Dormi în pace suflet bun!

Cu închinăciune tuturor,
din partea familiei îndurerate

Mulţumim celor care prin prezenţă, coroane şi flori au fost alături de noi, la despărţirea de cel care a fost

BÂTEA BUJOR,
frate, cumnat şi unchi.

Sora Nelia cu familia

COMEMORĂRI

Astăzi se împlineşte un an de când ai plecat dintre noi,

STELA
CONSTANTIN.

Vei rămâne veşnic în amintirea noastră.

Fiica Carmen,
sora şi fratele, nepoata,
ginerele şi naşa Mimi

Anunţurile de deces se publică GRATUIT!

SERVICII FUNERARE

CASA FUNERARĂ RO STYL
str. COCORILOR nr. 27
(între cimitirele Eternitatea şi Pomenirea)

OFERĂ:
- GRATUIT SĂLI DE PRIVEGHI (capele).
- SĂLI PENTRU POMENI, cu meniu la alegerea clientului.
- SICRIE şi RESPETE produse de firma noastră, la PREŢ REDUS.
- GRATUIT pregătim dosarul pentru ridicarea ajutorului de înmormântare.

tel. 0728 690 120 / 0728 690 121
www.casafunerara-arad.ro (558185)

GARSONIERE

• **A A** Achiziţionez garsonieră, apartament 1 cameră, cash, ☎0746.055.126, ☎0755.483.216. 16025

• **A cumpăr** cu banii jos garsonieră, apartament 1 cameră, 0721.670.839. 61364

AP.2 CAMERE-ARAD

• **A A** Achiziţionez apartament 2,3,4 camere, cash, ☎0746.055.126, ☎0755.483.216. 16027

• **A cumpăr** cu plata pe loc apartament 2- 3 camere, 0742.781.651. 61363

• **Vând apartament** 2 camere, et. 3 Vlaicu, îmbunătăţit, 32.000 Euro, 0752.425.210. 63681

CASE-ARAD

• **Cumpăr casă** 3 camere, bucătărie, baie, teren 500- 1.000 mp, în Arad. Tel. 0727.836.953. 56372

• **Ocazie! Vânzare** în Poltura pe Poetului casă mare, teren 5.223 mp, toate utilităţile, 130.000 Euro, negociabil, 0747.125.134. 49742

• **Vând casă** central, str. Coşbuc parter+ etaj amenajată, 3 familii în curte, preţul 75.000 Euro, negociabil, 0741.158.777. 65135

• **Vând casă** mare, 6 apartamente, str. Liviu Rebreanu, parter+ etaj, preţul 270.000 Euro, negociabil, 0741.158.777. 65147

CASE-JUDEŢUL ARAD

• **Urgent! Vând** casă în Cicir, suprafaţă 946 mp. Telefon 0746.424.641. 64097

VILE-ARAD

• **Vând vilă** mare în Ghioroc, pivniţă+3 nivele, cu garaj, living, bucătărie, 5 dormitoare, 5 băi, terasă mare, grădină cu vie şi pomi fructiferi. Preţ negociabil la vedere. Tel. 0740.512.942. 39966

SPAŢII COM-ARAD

• **Vând spaţiu** comercial 100 mp, parter, zona Intim, 3 camere cu vitrină, preţul 85.000 Euro, 0741.158.777. 65136

TERENURI LOCAL

• **Vând teren** arabil 1,43 ha compact cu CF, curent trifazic, 2 fântâni forate, posibilităţi sere, preţul 16.000 Euro, negociabil, zona Arad spre Iratoş, 0741.158.777. 65138

TERENURI JUDEŢ

• **Arendez sau** cumpăr teren arabil extravilan intabulat sau cu adeverinţă, preferabil peste 50 h, 0751.648.801. 64750

• **Vând grădină** intravilan în Curtici 900 mp cu gard, curent, fântână, magazie, pomi, rulotă, 12.000 Euro, negociabil, ☎0752.425.210. 63682

• **Vând loc** de cabană la Galşa, 2.900 mp, zonă deal, preţul 3.500 Euro. Tel. ☎0741.158.777. 65143

• **Vând păşune** 18 ha compact- Ghioroc cu CF preţul 4.000 Euro/ ha, negociabil, 0741.158.777. 65137

• **Vând teren** arabil Şiria, 4 ha cu CF, preţul 6.500 Euro/ ha, 0741.158.777. 65145

• **Vând urgent** 20 ha Cermei compact, preţul 6.500 Euro/ ha, negociabil, 0741.158.777. 65140

IMOBILE CHIRII

• **Închiriez apartament** central, str. Crişan, 2 camere, amenajat, etaj II, preţul 250 Euro/ lună, 0741.158.777. 65146

• **Închiriez garsonieră,** confort 1, zona 300, Micălaca, utilat. Telefon 0746.193.808. 61349

OFERTE LOCURI DE MUNCĂ

• **Angajăm şoferi** cat. B pe camionetă 3,5T pentru comunitate, 0744.531.882.

• **Angajăm asistentă** la cabinet de dermatologie. Informaţii tel: 0722.315.669.

• **Angajăm şoferi** profesionişti cu experienţă, transport intern. Informaţii: 0722.360.631.

• **Angajăm şoferi** transport marfă 20T internaţional şi dispecer transport, 0722.239.479.

• **Angajăm agenţi** pază şi dispeceri centru alarmă. Telefon 0741.440.831.

• **Angajăm gestionar** pentru magazin piese maşini spălat, frigidere. Telefon 0728.318.339.

• **Angajăm muncitori** calificaţi şi necalificaţi, buldoexcavatorist. Tel. 0744.511.701, 0745.389.770.

• **Angajăm operatori** producţie şi manipulant depozit. Telefon 0728.556.102. 65153

• **Angajez cofetar/ă** şi patiser/ă în zona UTA. Condiţii de muncă şi salarizare deosebite. Telefon 0744.767.777.

• **Angajez necalificaţi** construcţii, salar motivant, maxim 30 ani. Telefon 0723.273.746.

• **Angajez tractorist,** localitatea Livada, jud. Arad (aproape de oraş), ☎0749.617.531.

• **Căutăm secretară** şi personal call center. Informaţii 0768.554.248.

• **Caut lăcătuş** confecţii metalice şi sudor cu program flexibil, indiferent de vârstă (inclusiv pensionari), 0745.870.290.

• **Firmă de** curăţenie industrială angajează femei, bărbaţi. Condiţii avantajoase, 0733.771.376.

• **Firmă germană** angajează ajutor magazioner şi montator subansamble. Program lucru într- un singur schimb. Interviul la sediul firmei: Arad, Zona Industrială Vest, str. IV, nr.10, luni- vineri, între orele 8- 16. Tel. 0723.301.575. 62912

• **Firmă serioasă** din Arad, angajăm lucrător întreţinere cu aptitudini dezvoltate de electrician instalaţii hale, spaţii comerciale şi apartamente. Avantaj deţinere carnet de conducere cat. B. Telefon: 0726.244.074.

• **Societate comercială** angajează agent pază posesor permis conducere. Tel. 0729.039.058.

• **Hotel trei stele,** situat în zona centrală, angajează cameristă (femeie la curăţenie). Se asigură salarizare motivantă. Telefon: 0744.608.032.

• **Angajăm vânzătoare** la raion de mezeluri, lucrător comercial şi operator facturare. Tel: 0744.341.800.

PRESTĂRI SERVICII

• **Acoperişe tablă** Lindab, dulgherie, ţiglă ceramică, jgheaburi, burlane,- 0738.229.888, 0743.443.473. 51384

• **Executăm acoperişe** orice tip, reparaţii, jgheaburi, burlane, faţade. Telefon 0757.861.058. 55101

• **Executăm acoperişe,** orice tip de reparaţii la acoperişe, etc., 0752.870.977. 51383

• **Reparăm acoperişuri,** montăm Lindab sau ţiglă, dulgherie. Preţuri avantajoase, 0735.034.521. 55082

CONSTRUCŢII

• **Aaduc balast,** nisip, sort, pământ, ridic moloz, lemne, mraniţă, ☎0747.206.371. 64755

• **Aduc la** domiciliul clientului nisip, balast, sort, griblură, ☎0745.237.099. 52475

MOBIDOM

• **Vând colţar** culoare bej, extensibil, preţ 500 Ron. Telefon 0742.975.237. 64823

ANIMALE,PĂSĂRI

• **Cumpăr vaci** pentru sacrificat şi viţei 2- 3 luni pentru creştere. Tel. 0745.505.122. 64790

PIERDERI

• **Pierdut atestat** taxi seria CPTX nr. 0124027 pe numele Horga Beniamin Samuel. Îl declar nul. 65155

LOCURI DE VECI

• **Vând două** locuri de veci, Cimitirul Eternitatea- UTA. Tel. 0722.504.378. 56428

ÎMPRUMUTURI FINANCIARE

• **IFN acordă** credite de nevoi personale angajaţilor şi pensionarilor, ☎0729.660.774.

DIVERSE

• **Cumpăr garaje** pentru dezmembrat şi calorifere. Telefon 0746.414.369. 61404

• **Cumpăr maşini** pentru fier vechi, baterii, calorifere, fier, pene, ☎0748.803.788. 63674

• **Cumpăr pene** de gâscă noi şi vechi la domiciliu. Plata pe loc. Telefon 0757.191.250. 48209

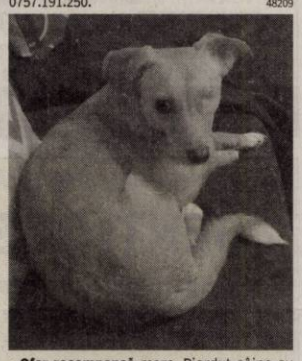

• **Ofer recompensă** mare. Pierdut câine cu un singur ochi, mascul, maro- roşcat, de talie mică (7- 8 kg, 35- 40 cm înălţime). Telefon 0743.434.298. 64812

• **Vând cazane** ţuică de diferite mărimi. Telefon 0732.988.424. 60481

• **Vând cazane** ţuică diferite mărimi, preţ avantajos. Telefon 0757.620.644. 59635

• **Vând cazane** ţuică diferite mărimi la preţ bun. Telefon 0755.315.881. 60812

• **Vând uşi** exterior englezeşti antifonate, antiefracţie cu vitralii, geamuri noi securit, electrocasnice noi şi second hand, anvelope. Repar electrocasnice. Lipova 0744.796.542. 55579

Publicitate: mică 0257/210.775; mare 0257/280.904

NEVCOM INSOLVENCY I.P.U.R.L.
în calitate de lichidator judiciar ANUNŢĂ TOŢI CREDITORII **SC G.V.A. SECURITY S.R.L.**

cu sediul în Arad, str. Poetului nr.1/C, Jud. Arad, CUI:26140539, J2/1098/2009, *că faţă de această societate* ***a fost deschisă procedura falimentului prev. de Legea nr. 85/2014*** prin **Sentinta civilă nr.508 din data de 02.07.2018 pronuntata de către Tribunalul Arad, secţia Civilă în dosarul 7233/108/2016.** Termenul limită pentru înregistrarea cererii de admitere a **creanţelor suplimentare** născute între data deschiderii procedurii generale a insolvenţei 05.12.2016 şi data deschiderii procedurii de faliment 02.07.2018, este data de **16.08.2018.**

Termenul limită pentru verificarea creanţelor născute în perioada mai sus menţionată, întocmirea, şi publicarea **tabelului suplimentar** al creanţelor este data de **06.09.2018.** *Informaţii suplimentare se pot obtine la tel. 0727-704 201,e-mail: office@nevcom.ro sau la sediul profesional al lichidatorului judiciar situat in Arad, str. Praporgescu, nr. 29, ap. 2, jud. Arad* (8950 - H 65124)

NEVCOM INSOLVENCY I.P.U.R.L.
în calitate de administrator judiciar
ANUNŢĂ TOŢI CREDITORII
S.C. MODERNA TEAM BUILDING S.R.L.

cu sediul social în Arad, Str. Cuza Voda, nr.10, Et.parter, Ap.19, jud. Arad, CUI:31974646, J2/747/2013, *că faţă de această societate a fost deschisă procedura generala a insolventei prev. de* ***Legea nr.85/2014 prin*** **Sentinta civilă nr.159 din data de 04.07.2018 pronuntatata de Tribunalul Arad, secţia Civilă în dosarul 1450/108/2018.** Termenul limită pentru înregistrarea cererii de admitere a creanţelor asupra averii debitorului este data de **17.08.2018.** Termenul limită pentru verificarea creanţelor, întocmirea şi publicarea în Buletinul Procedurilor de Insolvenţă a tabelului preliminar al creanţelor este data de **28.08.2018.** *Informaţii suplimentare se pot obtine la tel. 0727-704 201,e-mail: office@nevcom.ro sau la sediul profesional al lichidatorului judiciar situat in Arad, str. Praporgescu, nr. 29, ap. 2, jud. Arad.* (8951 - H 65132)

NEVCOM INSOLVENCY I.P.U.R.L.
în calitate de lichidator judiciar al
SC FERAD CONS SRL vinde **ÎN BLOC**
prin: **LICITAŢIE PUBLICĂ DESCHISĂ, CU STRIGARE:**

BUNURI MOBILE :ECHIPAMENTE SI UTILAJE cu pretul de pornire de la *36.423,00 LEI+TVA*. Licitaţiile vor fi organizate la sediul lichidatorului judiciar în data de ***08.08.2018-10.08.2018 ora 13:00*** .În caz de neadjudecare se vor organiza alte licitatii în data de ***22.08.2018 -24.08.2018, ora 13:00*** *la preţul* ***de 32.780,00 lei+TVA.*** În caz de neadjudecare se vor organiza alte licitatii în data de ***05.09.2018-07.09.2018, ora 13:00*** *la preţul* ***de 29.183,00 lei+TVA.*** În caz de neadjudecare se vor organiza alte licitatii în data de ***19.09.2018- 21.09.2018 ora 13:00*** *la preţul* ***de 25.496,00 lei+TVA.*** În caz de neadjudecare se vor organiza alte licitatii în data de ***03.10.2018-05.10.2018, ora 13:00*** *la preţul* ***de 21.853,00 lei+TVA.*** În caz de neadjudecare se vor organiza alte licitatii în data de ***17.10.2018-19.10.2018, ora 13:00*** *la preţul* ***de 18.211,00 lei+TVA.*** În caz de neadjudecare se vor organiza alte licitatii în data de ***29.10.2018-31.10.2018, ora 13:00*** *la preţul* ***de 14.569,00 lei+TVA.*** În caz de neadjudecare se vor organiza alte licitatii în data de ***07.11.2018-09.11.2018, ora 13:00*** *la preţul* ***de 10.926,00 lei+TVA.*** (la toate licitatiile TVA se va aplica în funcţie de prevederile fiscale în vigoare la data vanzarii) ***Cei care doresc să participe la licitaţie trebuie să achite garanţia de participare de 10% din pretul de pornire la licitaţie şi să achiziţioneze un regulament de participare la licitatie. Înscrierea la licitatie şi achitarea garantiei se pot face până cu 24 de ore înainte de data şi ora licitaţiei.*** *Regulamentul de organizare a licitatiei si Informaţii suplimentare se pot obtine la tel. 0727-704 201,e-mail: office@nevcom.ro sau la sediul profesional al lichidatorului judiciar situat in Arad, str. Praporgescu, nr. 29, ap. 2, jud. Arad* (8953 - H 65126)

ACTIV GRUP IPURL cu sediul în Arad, str. Tribunul Buteanu, nr.1, ap.1, jud. Arad, lichidator judiciar al **SC Dolce Foto Prodizione SRL**, identificata prin nr ORC J02/355/2003, CUI 15311455, SOCIETATE IN FALIMENT conform Sentinţei Civile nr. 2833 din 13.11.2012 pronunţată de Tribunalul Arad în dosarul 3746/108/2009*, anunţă vânzarea la licitaţie publică, conform prevederilor Legii 85/2006, a urmatoarelor bunuri imobile:

1. Imobilul situat în loc. Nadlac, str. M. Eminescu, nr. 28, jud. Arad, înscris în Cartea Funciară nr. 303108 Nadlac (nr. CF vechi 1258), constând în teren intravilan în suprafata de 1169 mp, înscris sub A1, nr. Top 669.670.671.672, cu constructii Casa înscrisa sub A1.1 nr.Cad: C1, nr.Top 670.671.672, cu preţul minim de începere a licitaţiei de **494.870 lei.**

2. Două imobile, in bloc, situate în loc. Nadlac, str. Nicolae Bălcescu, nr. 114 -116, jud. Arad, înscrise în Cartea Funciară nr. 302002 Nadlac (nr. CF vechi 369 Nadlac), constând în teren intravilan în suprafaţă de 820 mp înscris sub A1, nr. Top:2352, (cladirile identificate în cartea funciara au fost demolate) si în Cartea Funciară 302005 (nr. CF vechi 370 Nadlac) constând în teren intravilan în suprafaţă de 821 mp înscris sub A1, nr. Top:2351, constructii: casa si fabrica branzeturi si produse lactate, constructie P+1, înscrise sub A1.1 nr.Cad: C1, nr.Top 2351, cu preţul minim de începere a licitaţiei de **221.540 lei**.

3. Imobilul situat în loc. Nadlac, str. 1 Decembrie nr. 53 (fosta adresă din Nădlac nr.789), jud. Arad, înscris în Cartea Funciară nr. 301056 Nadlac (nr. CF vechi 9329), constând în teren intravilan în suprafata de 900 mp, înscris sub A1, nr. Top 2424,2423, cu construcţii Casa înscrisa sub A1.1 nr.Cad: C1, nr.Top 2424, cu preţul minim de începere a licitaţiei de **712.900 lei.**

Licitaţia va avea loc în data de **26.07.2018**, ora 14[00], la sediul ACTIV GRUP I.P.U.R.L. În caz de neadjudecare, licitaţia se reia, în acelaşi loc şi la aceeaşi oră, cu acelaşi preţ de începere a licitaţiei, (pret care nu include TVA, care se va aplica conform Cod Fiscal valabil la data vanzarii), în data de **02.08.2018 si data de 09.08.2018**. Garanţia pentru înscrierea la licitaţie este de 10% din preţul de începere a licitaţiei. Înscrierile şi achitarea garanţiei de participare la licitaţie se pot face pana cu 1 ora înainte de începerea licitaţiei. Regulamentul de organizare a licitaţiei si relaţii suplimentare se pot obtine la sediul ACTIV GRUP IPURL, tel/fax. 0257.214821, mobil 0744.697814 sau email activ_grup@yahoo.com. (65148)

IOANA BUBULETE IPURL

Cu sediul în Arad, str. Tribunul Buteanu, nr.1, ap.1, mansarda, lichidator judiciar al **SC Frandos Inox MEtal SRL**, anunţă vânzarea prin licitatie publica cf. Legii nr. 85/2014, a terenului intravilan, situat in loc. Moneasa, inscris in CF nr. 300656 Moneasa, nr. Parcela 146-147/2, suprafata in CF de 1.438 mp si masurata la fata locului 1.112 mp, pornindu-se de la pretul de: 126.033 lei. La preţul de adjudecare se adaugă TVA, conform normelor legale in vigoare.

Sedinta de licitatie publica va avea loc in data de 20.07.2018 la ora 12.00, la sediul lichidatorului judiciar, str. Tribunul Buteanu nr. 1 ap. 1, mansarda. Cei care doresc sa participe la licitatia publica se vor prezenta la sediul lichidatorului judiciar pana în data de 20.07.2018, ora 10.30 si vor depune documentele necesare inscrierii si dovada achitarii garantiei de participare. Garanţia de participare este de 10% din valoarea bunului pentru care se face inscrierea şi se achită până cel mai târziu la ora 10.30, data de 20.07.2018. In caz de neadjudecare, licitatia publica va fi reluata la aceleasi ore si in aceleasi conditii, in datele de 03.08.2018 si 17.08.2018.

Relaţii suplimentare, contul bancar si regulamentul de vanzare prin licitatie publica se pot afla la tel.0740234433 sau la sediul lichidatorului judiciar, in intervalul ora 09.00 – 16.00. (8958 - H 65148)

Program mare publicitate: pe B-dul Revoluţiei, nr. 62 luni-vineri: 8.00-16.00

CONVOCATOR
pentru Adunarea Generala Extraordinara a Actionarilor
S.C. IMOTRUST S.A. din data de 20.08.2018

Directoratul S.C. IMOTRUST S.A., societate inregistrata la Oficiul Registrului Comertului de pe langa Tribunalul Arad sub nr. J02/541/1991, C.U.I. RO 1680630, întrunit în sedinta din data **13.07.2018**, convoacă în temeiul art. 117 din Legea nr. 31/1990 republicată si modificată, Adunarea Generala Extraordinara a Actionarilor S.C. IMOTRUST S.A. pentru ziua de **20.08.2018**, ora 10:00. În situatia neîndeplinirii conditiilor de validitate la prima convocare, următoarea AGEA este convocată pentru data de **21.08.2018** în acelasi loc si la aceeasi oră, cu mentinerea ordinii de zi.

Adunarea generala se va tine la sediul societatii din Arad, str.Poetului, nr.1/C, jud. Arad, pentru toti actionarii înscrisi în registrul actionarilor, tinut de S.C. Depozitarul Central S.A., la sfarsitul zilei de **03.08.2018** (data de referinta), care au dreptul sa participe la deliberarile AGEA si sa voteze in cadrul acestora, cu urmatoarea cu urmatoarea **ORDINE DE ZI :**

Ordinea de zi pentru Adunarea Generala Extraordinara a Actionarilor este:

1. Supunerea spre aprobare a fuziunii prin absorbtie a **SC IMOTRUST SA în calitate de societate absorbantă,** cu societatile **VIA CARMINA BUSINESS S.A.**, inmatriculata la ORCT Arad sub nr.J02/361/2012, avand CUI:30026711 si **ZONA 5 VIA CARMINA S.A.,** inregistrata la ORC Arad sub J2/293/2013, avand CUI RO 31376960, **în calitate de societăţi absorbite,** conform Proiectului de fuziune publicat in Monitorul Oficial al Romaniei Partea a IV – a, nr.2413 din data de 25.06.2018.
2. Mandatarea reprezentantului legal pentru a efectua toate demersurile necesare in scopul implementarii hotararii de la pct.1 de mai sus.
3. Supunerea spre aprobare a pretului/ actiune platibil actionarilor care si-ar putea exercita dreptul de retragere in baza art.134 din Legea 31/90, conform raportului de evaluare nr.17D/ 31.05.2018 întocmit de evaluatorul SC VALUE MANAGEMENT CONSULT SRL.
4. Supunerea spre aprobare a precizarii adresei sediului social al societatii dupa cum urmeaza: **Mun. Arad, str. Poetului, nr. 1/c, Cladire Birouri, et. 1, ap.4, biroul 19** fata de adresa initiala a sediului social respectiv Mun. Arad, str. Poetului, nr. 1/c.
5. Supunerea spre aprobare a ratificarii Conventiei de dare in plata incheiata la data de 08.05.2018 intre societate şi SC ALBEDRA HOMES SA, Creditoare, (in conditiile Art. 1492 Cod Civil si urmatoarele) de catre S.C. ALBEDRA HOMES S.A. (Debitor nou) a datoriei Societatii IMOTRUST SA (Debitor intitial) in cuantum de 101.200 euro pe care Societatea o are fata de Banca Transilvania (Creditor) in baza Contractului de credit nr. 411/29.07.2007 cu consecinta ca Debitorul nou se obliga fata de Creditor sa achite datoria preluata de 101.200 euro.
6. Supunerea spre aprobare a ratificarii deciziei Directoratului cu numarul 478 din 27.06.2018 privind aprobarea înstrăinarii unui imobil-parcela de teren situat in intravilanul comunei Vladimirescu, jud. Arad, în suprafaţă totală de 642 mp, inscris in CF 306637 Vladimirescu.
7. Supunerea spre aprobare a ratificarii deciziei Directoratului cu numarul 477 din 19.06.2018 privind aprobarea înstrăinarii unui imobil-parcela de teren situat in intravilanul comunei Vladimirescu, jud. Arad, în suprafaţă totală de 1.013 mp, inscris in CF 314656 Vladimirescu.
8. Supunerea spre aprobare a ratificarii deciziei Directoratului cu numarul 476 din 04.06.2018 privind aprobarea înstrăinarii unui imobil-parcela de teren situat in intravilanul comunei Vladimirescu, jud. Arad, în suprafaţă totală de 574 mp, inscris in CF 306749 Vladimirescu.
9. Supunerea spre aprobare a ratificarii deciziei Directoratului cu numarul 473 din 24.05.2018 privind aprobarea înstrăinarii unui imobil-parcela de teren situat in intravilanul comunei Vladimirescu, jud. Arad, în suprafaţă totală de 800 mp, inscris in CF 301997 Vladimirescu.
10. Supunerea spre aprobare a ratificarii deciziei Directoratului cu numarul 470 din 23.04.2018 privind aprobarea înstrăinarii :
    - -Imobilul in suprafata de 360 mp din imobilul situat in municipiul Arad, Calea Aurel Vlaicu, nr. 28-32, apartament 1, judeţul Arad, inscris in Cartea Funciară 300924-C1-U3-Arad cu nr. top 3933/a/1/2/4/I sub A1, compus din magazin prezentare, cu cota construita de 360/1375 din partile de folosinta comuna (retele apa canal, instalatie electrica, teren) si cota indiviza de 370/1413 parti din terenul aferent inscris in CF 300924 Arad si
    - -imobilul in suprafata de 291 mp înscris în Cartea Funciară 309213-Arad (numărul CF vechi 71498-Arad), cu număr top 3933/a/1/2/19, cadastral 7238, situat în mun. Arad, Calea Aurel Vlaicu, nr. 28-32, cumpărătoare a promisiunii sinalagmatice de vânzare-cumpărare încheiată între SC Imotrust SA si SC Kubika Ateliere SRL autentificată sub numărul 2834/04.10.2013.
11. Aprobarea datei de 05.09.2018 ca data de inregistrare, respectiv de identificare a actionarilor asupra carora se rasfrang efectele hotararii adunarii generale extraordinare a actionarilor, in conformitate cu dispozitiile art. nr.86 din Legea nr. 24/2017.

Unul sau mai multi actionari reprezentand individual sau impreuna cel putin 5% din capitalul social au dreptul :

a) De a introduce noi puncte pe ordinea de zi a AGEA, cu conditia ca fiecare punct sa fie insotit de o justificare sau de un proiect de hotarare propus spre adoptare de AGEA. Solicitarea trebuie transmisa in scris, la sediul societatii, in **termen de cel mult 15 zile de la data publicarii convocarii** in Monitorul Oficial al Romaniei.

b) De a prezenta proiecte de hotarare pentru punctele incluse sau propuse spre a fi incluse pe ordinea de zi a AGEA in **termen de cel mult 15 zile de la data publicarii convocarii**.

Fiecare actionar are dreptul sa adreseze intrebari in scris privind punctele de pe ordinea de zi a AGEA pana data de **13.08.2018, ora 14,00.**

Materialele informative cu privire la punctele inscrise pe ordinea de zi, proiectele de hotarari, formularele procurilor speciale precum si formularele de vot prin corespondenta vor putea fi studiate la sediul societatii din Arad, str.Poetului, nr.1/C, jud.Arad, eliberate actionarilor la cerere, intre orele 10-14 sau pe site-ul www.imotrust.ro incepand cu data de **20.07.2018.**

Accesul actionarilor la AGEA se face in cazul actionarilor persoane-fizice cu actul de identitate, iar in cazul actionarilor persoane-juridice, prin prezentarea unui certificat constatator eliberat de registrul comertului in original, nu mai vechi de 15 zile, din care sa rezulte calitatea de reprezentant legal sau procura speciala data de reprezentantul legal unei alte persoane împuternicite. In cazul actionarilor persoane-fizice reprezentate, accesul se face cu procura speciala data persoanei fizice care ii reprezinta.

Procura speciala se va intocmi in trei exemplare originale (unul pentru societate, unul pentru mandant si unul pentru mandatar). Procurile speciale si o copie a actului de identitate sau a certificatului de inregistrare al actionarului reprezentat vor fi depuse in original la sediul societatii sau transmise prin e-mail, la adresa office@imotrust.ro cu semnatura electronica extinsa pana la data de **17.08.2018 ora 16,00**.

Actionarii inregistrati la data de referinta in registrul actionarilor au posibilitatea de a vota prin corespondenta, inainte de AGEA, prin utilizarea formularului de vot prin corespondenta. Formularul de vot prin corespondenta cu legalizare de semnatura de catre un notar public impreuna cu copia actului de identitate sau certificatul de inregistrare al actionarului vor fi transmise societatii in original la sediul acesteia pana la **17.08.2018, ora 16,00.**

Procurile sau buletinele de vot neconforme, care nu indeplinesc conditiile legale sau care sunt depuse dupa expirarea termenului mentionat mai sus vor fi considerate nule de drept.

(8957 - H 65134)

SC IMOTRUST SA **Presedinte al Directoratului, Deac Ana Cristina**

EVIDENŢIAZĂ-TE!

Talon valabil până în 30 septembrie 2018

Text: **DATA apariţiei:**.....

.....

.....

.....

.....

.....

.....

Date personale:

Nume şi Prenume:

Telefon:

Buletin de identitate:

TALON + PREŢUL CATEGORIEI AFERENTE

Anunţurile se preiau zilnic, la ghişeu, până în ora 16[00], după această oră, se pot prelua doar prin intermediul sistemului online de preluare al anunţurilor disponibil pe www.jurnalaradean.ro . Anunţurile de mică publicitate din Jurnal Arădean se publică pe baza talonului din ziar.
Redacţia nu îşi asumă responsabilitatea pentru conţinutul anunţurilor de mică publicitate!

JURNAL ARĂDEAN

Ministerul Finanţelor Publice. Agenţia Naţională de Administrare Fiscală. Direcţia Generală Regională a Finanţelor Publice Timişoara. Administraţia Judeţeană a Finanţelor Publice Arad. Serviciul Colectare şi Executare Silită Persoane Fizice. Dosar de executare nr. 117353/2014. Nr. 13706/09/07/2018. Anunţ privind vânzarea pentru bunuri imobile. În temeiul prevederilor art. 250, alin. (2) din Legea nr. 207/2015 privind Codul de Procedură Fiscală, cu modificările şi completările ulterioare, vă facem cunoscut că, în ziua de 31, luna iulie, ora 15.00, anul 2018, în localitatea Arad, str. B-dul. Revoluţiei, nr. 77, jud. Arad, se vor vinde la licitaţie, următoarele bunuri imobile, proprietate a debitorului RANTA CALIN TRAIAN, a-III-a licitaţie: a) Brutărie situată în localitatea Macea, nr. 794/A, judeţ Arad, în suprafaţă de 225 mp, conform CF nr. 300550 Macea, CF vechi 569, nr. topo 1-6/b/3/1/2 cu casă situată pe nr. topo 795, nr. cad. C1 conform CF întocmit de OCPI Arad la data de 23/05/2016, în cota de 1/4 din proprietate imobiliară comercială - brutărie transformată în spaţiu cu altă activitate nefinalizat, construcţie din anii 1965, cu fundaţie din beton, pereţi din cărămidă şi acoperiş cu plăci prefabricate din beton cu plăci din azbest şi bituminoase. Încălzire nu este, finisaje medii, tâmplărie pvc, metal, lemn, pardosea beton. Utilităţi: curent, apă, canalizare - prister. Terenul aferent este proprietate de stat, nefiind supus procedurii de vânzare, preţ de evaluare/ de pornire al licitaţiei 22.883 lei (exclusiv TVA *), grevate de următoarele drepturi reale şi privilegii, după caz: Creditori: DGRFP Timişoara, AJFP Arad, loc. Arad, B-dul. Revoluţiei, nr. 77, jud. Arad. Sarcini: Ipotecă rangul 1. *) În conformitate cu prevederile Titlului VII din Legea nr. 227/2015 privind Codul Fiscal, cu modificările şi completările ulterioare, operaţiunea (cota de TVA ...) este neimpozabilă. Invităm pe cei care pretind vreun drept asupra acestor bunuri să înştiinţeze despre aceasta organul de executare, înainte de data stabilită pentru vânzare. Cei interesaţi în cumpărarea bunurilor sunt invitaţi să se prezinte la termenul de vânzare, la locul fixat în acest scop şi până la acel termen să prezinte oferte de cumpărare. Pentru participarea la licitaţie ofertanţii depun, cu cel puţin o zi înainte de data licitaţiei, următoarele documente: a) oferta de cumpărare; b) dovada plăţii taxei de participare sau a constituirii garanţiei sub forma scrisorii de garanţie, reprezentând 10% din preţul de pornire a licitaţiei. Plata taxei se va efectua în contul IBAN RO94TREZ0215067XXX022241, beneficiar Administraţia Judeţeană a Finanţelor Publice Arad, cod de identificare fiscală 3519933, deschis la Trezoreria Arad; c) împuternicirea persoanei care îl reprezintă pe ofertant; d) pentru persoanele juridice române, copie de pe certificatul unic de înregistrare eliberat de Oficiul Registrului Comerţului; e) pentru persoanele juridice străine, actul de înmatriculare tradus în limba română; f) pentru persoanele fizice române, copie de pe actul de identitate; g) pentru persoanele fizice străine, copie de pe actul de identitate/ paşaport; h) declaraţia pe proprie răspundere a ofertantului prin care certifică faptul că nu este persoană interpusă cu debitorul. Cumpărătorului îi revine obligaţia de a respecta prevederile legale speciale, cum ar fi obligaţiile de mediu, obligaţiile de conservare a patrimoniului naţional sau altele asemenea, respectiv: ... Alte informaţii de interes pentru cumpărător, după caz: Sentinta Civilă de partaj nr. 5051/29/09/2016 în dosar nr. 10555/55/2016. Pentru informaţii suplimentare vă puteţi adresa la sediul nostru sau la numărul de telefon 0257.202726. (65127)

TALASOTERAPIA – cura heliomarină

Numele de talasoterapie provine din cuvintele greceşti „thalassa" (mare) şi „therap" (tratament), iar principiul după care funcţionează această terapie constă în expunerea repetată la apa de mare (hidroterapie), la aerul de mare (aeroterapie) şi la radiaţiile solare (helioterapie).

Apa de mare şi plasma umană sunt foarte similare ca structură, iar atunci când corpul este scufundat în acest tip de apă, în care se regăsesc oligoelemente esenţiale, precum magneziu, potasiu, calciu şi sodiu, organismul absoarbe toate aceste minerale. Ele ajung direct în fluxul sangvin, completând astfel o varietate de carenţe nutritive şi ajutând la vindecarea diverselor afecţiuni.

Încă din antichitate s-a luat cunoştinţă de binefacerile apei şi aerului de mare. „Marea spală toate relele omului", spunea filozoful grec Platon. Şi avea mare dreptate. Cuvintele lui traduse în timpurile moderne înseamnă: aer marin, apă sărată, nămol şi alge, care sunt adevărate medicamentele prin care putem ţine sub control numeroase boli.

Ce implică talasoterapia?

Sejurul la mare este indicat în cele mai diverse afecţiuni: de la bolile respiratorii (rinofaringite, sinuzite, astm bronşic), bolile reumatismale şi până la afecţiunile dermatologice (eczeme, psoriazis). Cura heliomarină joacă un rol benefic în tratarea rahitismului la copii, dar şi în convalescenţă după diferite boli infecţioase, stimulându-le imunitatea celor mici. În afecţiunile respiratorii cronice (bronşite, astm bronşic), petrecerea câtorva zile de concediu la mare este o recomandare generală.

În acelaşi timp, cura heliomarină favorizează reglarea metabolismului calciului şi fosforului, fiind indicată în bolile reumatice, în atrofiile musculare, dar şi persoanelor care au suferit o fractură care se vindecă greu. Băile în mare şi împachetările cu nămol ajută aceste persoane să redobândească puterea de contracţie a muşchilor şi mobilitatea articulară.

Cui se adresează?

Cura heliomarină este recomandată oricărei grupe de vârstă, de la copii la persoanele în vârstă. Astfel, celor care suferă de reumatism, copiilor care prezintă rahitism, femeilor cu tulburări menstruale, persoanelor cu probleme dermatologice (psoriazis, eczeme, prurit). De asemenea, ajută la reducerea aspectului de celulită, tonifică musculatura, vă scapă de toxinele acumulate în organism şi vă poate reda liniştea interioară, reducând stresul şi anxietatea.

Contraindicaţii

Persoanele care suferă de insuficienţă cardiacă, hipertensivii, cei cu anumite boli endocrine, precum hipertiroidismul, dar şi cei cu tuberculoză în faze evolutive sunt sfătuiţi să nu apeleze la cura heliomarină, deoarece le poate agrava starea de sănătate. De aceea, cel mai bine este să consultaţi medicul de specialitate, care vă recomandă cel mai sigur tratament.

Reumatismul, principalul vizat

Informaţiile din literatura de specialitate arată că, în ceea ce priveşte cererea balneoturistică europeană, se pot contura unele concluzii referitoare la principalele afecţiuni invalidante care presupun efectuarea de tratamente balneare, şi anume: afecţiunile osteoarticulare şi musculare, caracterizate printr-o preponderenţă feminină; patologia neurologică şi senzorială, repartizată aproape la egalitate pentru ambele sexe; patologia vasculară şi cea respiratorie, ce afectează preponderent sexul masculin; patologia cardiacă.

Pentru problemele pielii, tratamentele balneare pot limita intensitatea leziunilor în caz de psoriazis şi sunt eficace în cazul arsurilor. Favorizează cicatrizarea şi facilitează recuperarea musculară şi funcţională.

Proceduri caracteristice

Cura pe litoralul marin îmbracă o formă particulară şi utilizează toţi factorii naturali: apa de mare, apa lacurilor terapeutice, nămolul şi apele minerale.

Talasoterapia implică diverse proceduri, printre care enumerăm: băi efervescente, băi de alge, duşuri submarine; scufundarea în piscine cu jeturi submarine; inhalarea de aerosoli marini cu ioni negativi; împachetări cu alge şi nămol marin; tratamente cu ultrasunete, infrasunete; radiaţii electromagnetice; gimnastică şi masaje.

Băile în nisip

Nu numai apa, soarele, nămolul sau algele sunt folosite în scop curativ, ci şi nisipul. Pentru aceasta trebuie să săpăm o groapă în nisip, după ce acesta s-a uscat ne întindem şi ne acoperim cu un strat de nisip de câţiva centimetri. După baia de nisip facem o baie în mare. Este o foarte bună procedură de stimulare a circulaţiei sangvine.

Principalul în cura heliomarină este să nu ne expunem la soare în intervalul orar 11:00-16:00. **SURSA: FARMACIATA.RO**

Madonna la Mercy James Center FOTO: EPA

S-a întors în Malawi

BLANTYRE. Madonna s-a întors luni în Malawi la aniversarea unui an de la deschiderea centrului pediatric pe care l-a finanțat, a informat într-o declarație organizația caritabilă a artistei, Raising Malawi, citată de DPA. „Sunt atât de încântată să constat că Mercy James Center a devenit un centru de excelență în Malawi în doar un an", a declarat vedeta americană. „Ne vom continua misiunea de a ne pune în slujba copiilor din această țară", a adăugat ea. Potrivit declarației, chirurgii de la centrul din Blantyre au făcut istorie la începutul acestui an odată cu prima operație de separare încununată de succes a unor gemeni siamezi în această mică țară din sudul Africii. În primul an de funcționare, centrul a efectuat, de asemenea, 1.690 de intervenții chirurgicale pediatrice, a indicat Raising Malawi. Madonna (59 de ani) are o îndelungată legătură cu Malawi, unul dintre cele mai sărace state din lume, de unde vedeta a adoptat patru copii. Centrul, care funcționează în cadrul Queen Elizabeth Central Hospital, a primit numele unuia dintre acești copii, Mercy James. **SURSA: AGERPRES**

Autentificate cu teste ADN

MOSCOVA. Noi analize științifice efectuate de autoritățile ruse la cererea Bisericii ortodoxe au confirmat, prin intermediul unor teste ADN, autenticitatea rămășițelor pământești ale ultimului țar al Rusiei, Nicolae al II-lea, și ale familiei acestuia, scrie daily-mail.co.uk.

Testele genetice solicitate de Biserica ortodoxă rusă - care a respins o serie de rezultate anterioare - „au confirmat că rămășițele aparțin fostului împărat Nicolae al II-lea, membrilor familiei și membrilor anturajului", potrivit comisiei de anchetă. Pentru efectuarea noilor teste au fost exhumate rămășițele pământești ale tatălui lui Nicolae, Aleksandr al III-lea, pentru a se dovedi că aceștia „au fost tată și fiu", a menționat comisia de anchetă. Biserica ortodoxă a spus că va lua în considerare rezultatele și a lăudat modul în care s-a desfășurat ancheta. **SURSA: MEDIAFAX**

Romanovii în 1915 FOTO: EPA

În refacere

Un pui de căprioară se află în casa salvatorului său, Gabor Vendegh din Komarno, Slovacia. Puiul a avut un picior rănit. Când se va face bine va fi eliberat. FOTO: EPA

La înțelegere cu managerii

LOS ANGELES. Johnny Depp a ajuns la o înțelegere cu foștii săi manageri, cărora le-a intentat anul trecut un proces pentru fraudă, solicitând daune în valoare de 25 de milioane de dolari, au anunțat luni reprezentanții vedetei, potrivit Reuters.

Termenii acordului sunt confidențiali, au precizat reprezentanții artistului. Procesul urma să înceapă în Los Angeles în august. O sursă apropiată The Management Group, compania din Los Angeles care s-a ocupat de administrarea finanțelor vedetei timp de 17 ani înainte de apariția neînțelegerilor în 2016, a spus că firma este „mulțumită de înțelegere".

În ianuarie 2017, Depp a intentat foștilor săi manageri un proces de 25 de milioane de dolari, la Curtea Superioară din Los Angeles, în care acuză The Management Group de fraudă, furt și management defectuos. Compania de management l-a dat, la rândul său, în judecată pe actor, o lună mai târziu, solicitând plata a 550.000 de dolari onorarii neachitate și despăgubiri. **SURSA: AGERPRES**

Johnny Depp FOTO: EPA

În topul nominalizărilor

NEW YORK. Cântăreața de muzică rap Cardi B a obținut cele mai multe nominalizări - 10 - la ediția de anul acesta a galei MTV Video Music Awards, care va avea loc pe 20 august, la New York.

Cardi B (25 ani), care și-a luat o perioadă de pauză după ce a devenit mama unei fetițe, pe 10 iulie, este una dintre vedetele momentului în lumea muzicii. Cântăreața a primit nominalizări la toate categoriile de premii importante ale galei, inclusiv la trofeele pentru cel mai bun artist, cel mai bun artist debutant, cel mai bun videoclip, cea mai bună colaborare - cu Bruno Mars, pentru „Finesse" - și cea mai bună coregrafie.

În topul nominalizărilor, cu opt, urmează Beyonce și Jay-Z, sub titulatura The Carters, care au fost selectați pentru piesa „APES**T", al cărei videoclip a fost filmat la muzeul Luvru din Paris.

Cardi B FOTO: EPA

De asemenea, Childish Gambino, numele de pe scena muzicii al actorului Donald Glover, a obținut șapte nominalizări, pentru clipul „This Is America", ce vorbește despre identitatea populației de culoare și brutalitatea poliției. Câștigătorii premiilor MTV Video Music sunt stabiliți în urma voturilor fanilor. **SURSA: MEDIAFAX**

Pune grilaje în jurul casei

LONDRA. Cântărețul britanic Ed Sheeran a obținut permisiunea de a amplasa grilaje în jurul casei sale de 8 milioane de lire sterline din Londra pentru a ține departe oamenii străzii, scrie luni The Independent.

Ed Sheeran FOTO: EPA

Starul pop, care a dormit pe străzi în Londra la începutul carierei sale, a primit undă verde pentru a instala porți pietonale și grilaje de fier în jurul casei sale din cartierul londonez exclusivist Kensington and Chelsea în pofida faptului că proiectul inițial fusese respins. Planul, aprobat de Consiliul local din Kensington and Chelsea la începutul acestei luni, prevede și instalarea unui sistem pe bază de cartelă într-un piedestal de piatră în fața casei cu patru etaje a artistului, o clădire victoriană din cărămidă. **SURSA: AGERPRES**

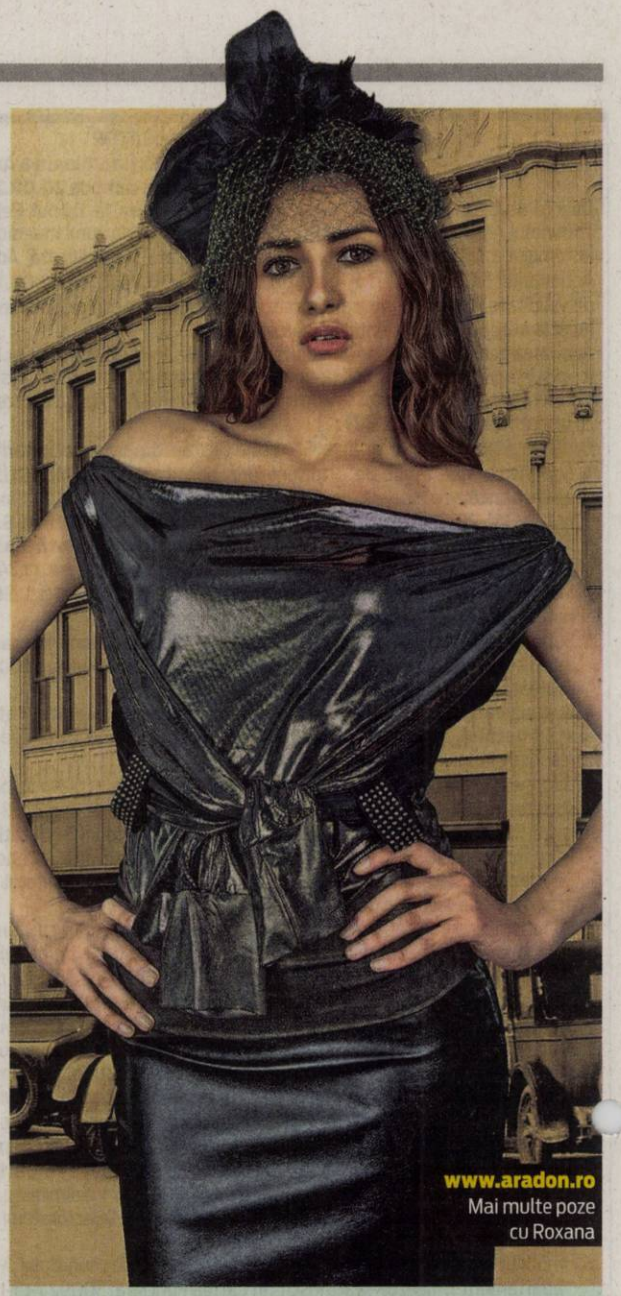

Roxana

Pasiunile ei sunt moda și muzica, și este model la Amalia Fashion Models. FOTO: OVI D. POP

www.aradon.ro
Mai multe poze cu Roxana

Lider în topul anual Forbes

Floyd Mayweather este lider în topul celor mai bine plătite personalități din divertisment.

LOS ANGELES. Pugilistul american Floyd Mayweather este lider în topul celor mai bine plătite personalități din industria de divertisment, potrivit Forbes. Pentru topul anual Forbes Celebrity 100, publicația a compilat datele financiare privind veniturile personalităților din industria de divertisment din perioada iunie 2017 - iunie 2018, fără a lua în calcul deducerile pentru salariile managerilor, furnizate de compania Nielsen, publicația Pollstar, platforma online IMDB, precum și de interviuri cu experți din industrie și cu vedetele. Pe primul loc în topul Forbes pe 2018 s-a situat Floyd Mayweather, care a câștigat în perioada menționată mai sus 285 de milioane de dolari, mare parte din sumă provenind din meciul cu campionul artelor marțiale Conor McGregor, din august 2017.

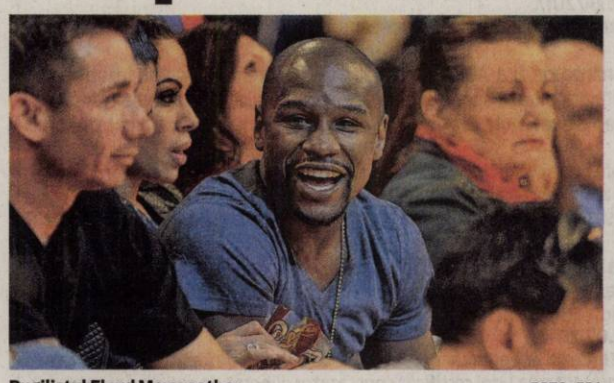

Pugilistul Floyd Mayweather FOTO: EPA

George Clooney a obținut 239 de milioane de dolari, mare parte din sumă fiind generată de vânzarea, în iunie 2017, a companiei producătoare de tequila Casamigos, pe care a cofondat-o. Tranzacția i-a adus cel mai mare câștig anual din cei 35 de ani de carieră, potrivit Forbes. Topul 10 este completat, în ordine, de vedeta TV și proprietara unei companii de cosmetice Kylie Jenner (166,5 milioane de dolari), judecătoarea Judy Sheindlin (147 milioane), actorul Dwayne Johnson (124), trupa U2 (118), trupa Coldplay (115,5), fotbalistul Lionel Messi (111), muzicianul Ed Sheeran (110) și fotbalistul Cristiano Ronaldo (108). **SURSA: MEDIAFAX**

Caniculă în Japonia

TOKYO. Un val de căldură intensă a provocat decesul a cel puțin 14 persoane în Japonia, pe durata weekendului prelungit, a relatat marți presa locală, temperaturile ridicate împiedicând redresarea zonelor afectate de inundațiile care au ucis peste 200 de persoane săptămâna trecută. Luni, zi de sărbătoare națională în Japonia, temperaturile au depășit 39 de grade Celsius în unele regiuni din interiorul arhipelagului și, asociate cu un grad ridicat de umiditate, au dat naștere unor circumstanțe periculoase pentru organismul uman, potrivit agenției meteorologice nipone (JMA). Căldura a fost mai intensă în regiunile fără ieșire la mare precum prefectura Gifu. În Tokyo s-au înregistrat luni 34 de grade Celsius. **SURSA: AGERPRES**

Ștrand în Tokyo FOTO: EPA

Compania lui Weinstein, vândută

LOS ANGELES. The Weinstein Company a fost vândută Lantern Capital Partners pentru 289 de milioane de dolari, iar tranzacția a fost finalizată la nouă luni după ce cariera producătorului de film Harvey Weinstein a fost distrusă de acuzațiile de abuz sexual pe care i le-au adus peste o sută de femei. Noua companie a primit numele de Lantern Entertainment și va fi „ancorată de creativitate într-o cultură bazată pe merite", au spus copreședinții Andy Mitchell și Milos Brajovic, într-un comunicat de presă. The Weinstein Company ar fi fost vândută pentru 289 de milioane de dolari, sumă neconfirmată oficial, aceasta fiind cu 20 de milioane mai mică decât cea vehiculată inițial (310 milioane de dolari).

FONDAT 1989, APARE LA ARAD, TEL. 0257/281.802, E-MAIL: REDACTIA.JURNALARADEAN@INFORMMEDIA.RO; PUBLICITATE.JURNALARADEAN@INFORMMEDIA.RO

Inspectorii de resurse umane sunt specializaţi fără costuri suplimentare

PAGINA 5

JURNAL ARĂDEAN

Gimnasta Olivia Cîmpian vrea, din nou, sub „tricolor”

PAGINA 7

JOI
19 IULIE 2018
ANUL XXX, NR. 8117
12 PAGINI - 1,90 LEI

26° Temperaturile se vor situa între 18 şi 26 grade. Vântul va sufla cu 10-15 km/h.

DIMINEAŢA | AMIAZA | SEARA

Lalaşinţ, acoperit de ape

Furtuna a făcut prăpăd marţi seara în judeţul Arad! DN 7 a fost blocat de aluviunile venite de pe deal, iar satul Lalaşinţ a fost acoperit de ape.

ARAD. Mai mulţi oameni au fost evacuaţi din case, marţi seara, în satul Lalaşinţ, comuna Bârzava, după ce localitatea a fost aproape complet sub ape, în urma unei furtuni puternice care s-a abătut asupra judeţului Arad. Câteva zeci de pompieri au intervenit cu pompe de putere mare, toată noaptea, pentru a-i ajuta pe localnici. În unele localităţi a fost stare de alertă până dimineaţa. Mai multe gospodării au fost inundate în localităţile Chelmac şi Conop, iar pe un drum comunal din Belotinţ o maşină a fost luată de viitură şi aruncată într-un lan de porumb. Circulaţia pe DN7 a fost blocată câteva ore, între localităţile Conop şi Bârzava, din cauza aluviunilor aduse pe carosabil şi a copacilor rupţi care au căzut pe drum. În comuna Conop, viitura a rupt mai multe podeţe, iar vântul puternic a avariat câţiva stâlpi de curent, lăsând mai multe case în beznă.

Autorităţile estimează că va fi nevoie de cel puţin două zile pentru evacuarea completă a apei, însă problema este că în zonă se anunţă ploi, în continuare. Cel mai afectat a fost satul Lalaşinţ, din comuna Bârzava. Câteva zeci de apeluri prin care oamenii au cerut ajutor s-au înregistrat la 112. Opt persoane au fost evacuate pe braţe de către pompieri, din casele inundate. O primă evaluare arată că 20 de familii sunt cu apă în locuinţe şi 200 de gospodării sunt inundate. 80 la sută din sat a fost sub ape, lama de apă depăşind, pe alocuri, chiar şi un metru. Localnicii spun că nu au mai văzut asemenea inundaţii de zeci de ani. /P.6

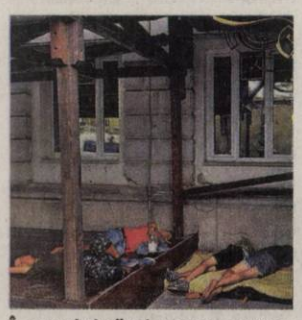

În oraşul nimănui FOTO: IOAN VIRAG

Somn nederanjat, în oraşul nimănui

ARAD. O fotografie cu patru băieţi care dormeau la miezul zilei în vecinătatea Teatrului Clasic „Ioan Slavici” i-a scandalizat pe arădenii de pe o reţea socială. Autorităţile par să fi dormit şi ele! /P.4

Corul „Emil Monţia”, la Praga

PRAGA. Corul arădean „Emil Monţia”, aflat sub bagheta dirijorului Ovidiu Boar, a participat la Prague Summer Choral Meeting, cel mai aşteptat eveniment cultural al Cehiei. /P.4

Victima accidentului FOTO: JA

Accidentul de la Criş, la Parchet

ARAD. Parchetul de pe lângă Judecătoria Chişineu Criş a fost sesizat în legătură cu accidentul de muncă mortal de la Maschio Gaspardo. /P.3

Monetar

9 771220 748034 17212

Palatul Cenad FOTO: JA

O altă reabilitare a faţadelor din Arad

ARAD. Problema faţadelor clădirilor istorice din Arad a devenit subiect fierbinte în cea mai recentă şedinţă CLM şi a adus cu sine noutăţi legislative, punctate de Primărie. /P.3

Grevă generală la Probaţiune

ARAD. Consilierii de probaţiune din judeţul Arad şi din alte şase judeţe din ţară, precum şi cei din capitală au intrat, miercuri, în grevă generală. Consilierii de probaţiune sunt nemulţumiţi de problemele privind calcularea salariilor, semnalate de-a lungul anilor la Ministerul Justiţiei. /P.6

Polaris a trecut la executarea silită

ARAD. Nu mai e de joacă cu gunoiul neachitat de arădeni. Conducerea SC Polaris M Holding SRL a aşteptat ce a aşteptat, în speranţa că rău platnicii se vor sensibiliza la rugăminţile publicate de firmă, dar acum a decis să treacă la fapte. /P.3

Săgeata Verde, disponibilă, dar...nedorită?

După ce anul trecut, Consiliul Judeţean scotea la lumină tramvaiul de epocă Săgeata Verde, anul acesta proiectul a fost abandonat.

ARAD. La începutul verii lui 2017, Consiliul Judeţean Arad şi Compania de Transport Public anunţau că vor organiza, la fiecare sfârşit de săptămână, curse cu Săgeata Verde până la Ghioroc. Încă de dinainte de începerea curselor, organizatorii anunţau că „Săgeata Verde este un real succes”, asta pentru că se rezervaseră toate locurile. Cu un bilet de 20 de lei, curioşii puteau face drumul până la Ghioroc cu tramvaiul Săgeata Verde, construit acum mai bine de o sută de ani, puteau vizita depoul de tramvaie şi muzeul viţei de vie din Ghioroc. De ghidatul grupurilor de vizitatori se ocupau, gratuit, voluntarii Asociaţiei Turism Alternativ, prin proiectul Arad Free Tours.

Curiozitatea arădenilor s-a stins după vreo două luni, aşa că numărul de vizitatori ai Săgeţii Verzi s-a redus treptat, circulând de câteva ori cu câte 5-10 oameni. Au fost şi curse anulate, pe motiv că nu se făcuseră rezervări destule. După o vară „de succes”, tramvaiul a fost tras pe dreapta. Motivul e cunoscut, dar nu e declarat. /P.4

Cei doi Maeştri FOTO: FAN

Mihuţ, maestru emerit al sportului

REŞIŢA. CS Astra Arad are încă un maestru emerit al sportului, după preşedintele-antrenor Spiridon Stanciu. E vorba de Mihai Mihuţ, care a primit distincţia de la MTS, pentru rezultatele excelente din acest an, când a devenit dublu campion european. /P.7

Atenţionare de trafic în Grecia

ARAD. Consulatul General al României de la Salonic - Grecia, a emis o atenţionare de călătorie pentru Republica Elenă. Atenţionarea de călătorie a fost emisă marţi, 17 iulie. Republica Elenă - Grecia, a decis să modifice Codul Rutier introducând unele măsuri extrem de dure care îi pot viza şi pe românii plecaţi în concediu cu maşinile proprii. Vorbim de prevederi care presupun ridicarea plăcuţelor şi certificatului de înmatriculare, precum şi amenzi usturătoare. /P.5

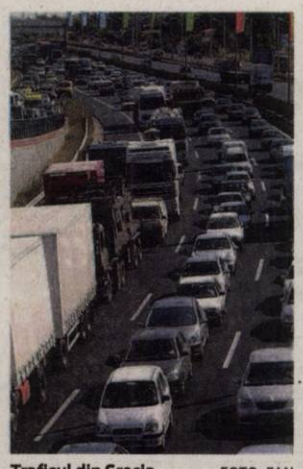

Traficul din Grecia FOTO: FAN

Atelierele artiştilor plastici, la pământ

Demolarea clădirii de lângă CJA care a găzduit atelierele filialei din Arad a Uniunii Artiştilor Plastici a început pe 18 iunie. Acum, clădirea este la pământ şi, din grămada de moloz, un muncitor mai scoate doar cărămizile care nu au fost sparte de buldozere. După ce terenul va fi curăţat de moloz, între clădirea CJA şi Casa de Cultură a Sindicatelor ar urma să fie realizat un mic parc, în centrul căruia va fi amplasat Monumentul Marii Uniri de la 1918. FOTO: V.G.

Remember: 19 iulie

1374 A murit poetul italian Francesco Petrarca (n. 1304)

1931 A murit Nicolae Paulescu, medic, unul dintre descoperitorii insulinei (n. 1869)

1834 S-a născut Edgar Degas, pictor francez (d. 1917)

1870 Franţa a declarat război Prusiei. Conflictul se încheie la 26 februarie 1871 prin înfrângerea Franţei

1896 S-a născut scriitorul englez Archibald J Cronin (d. 1981)

1907 S-a născut Constantin Drâmbă, astronom şi matematician român (d. 1997)

1923 S-a născut Constantin Ţoiu, prozator român

1934 S-a născut Tita Chiper, ziaristă română, scenaristă de filme de animaţie, autoare de proză pentru copii (d. 2002)

1946 S-a născut tenismanul Ilie Năstase

Brian May FOTO: FAN

1947 S-a născut **Brian May,** muzician englez

1954 A fost lansat primul single semnat Elvis Presley - „That' s All Right"

1976 A murit Henri Catargi (Togo), pictor (n. 1894)

1984 S-a născut Diana Mocanu, înotătoare română

1993 A murit Dionisie M. Pippidi, arheolog, epigrafist şi istoric(n. 1905)

1993 A murit Jean Negulesco, regizor american de origine română, membru de onoare al Academiei Române (n. 1900)

Pieţe şi târguri

Astăzi este zi de piaţă agroalimentară la Curtici, Sebiş, Bata, Cermei, Zădăreni, Ghioroc, Săvârşin, Secusigiu, Sântana, Târnova, Zăbrani, Zerind. **Tot astăzi au loc târguri săptămânale la** Nădlac, Curtici, Sebiş, Cermei, Săvârşin, Secusigiu, Zerind. **Mâine, vineri, se desfăşoară târguri săptămânale la** Ineu, Şepreuş, Şimand.

Sănătate

· **Policlinica DR. TURCIN, oferă:** Cardiologie (EKG, Ecografie cardiacă, Doppler vascular, Holter EKG si TA, Test de efort), Oftalmologie **(NOU - chirurgie pol anterior; CV computerizat; optică medicală),** ORL (videoendoscopie), pneumologie, gastroenterologie, neuropsihiatrie, medicină de familie, ecografii generale, Ginecologie. **Telefon: 0257/285510, www.policlinica-turcin.ro**

· **Farmacia GLYKON - UTA,** Bl U 6 (vis-a-vis de biserica în construcţie). Deschis zilnic: luni-vineri 07.00 -21.00 sâmbătă şi duminică 08.00-18.00. **Telefon: 0257/241197.**

Sudoku

REGULI: În fiecare bloc sunt câteva cifre între 1 şi 9, stabilite dinainte. Acestea trebuie completate cu cifrele lipsă, în aşa.fel încât fiecare număr să figureze o singură dată. De asemenea, cifrele de la 1 la 9 trebuie să figureze o singură dată atât pe rândurile orizontale cât şi pe coloanele verticale ale celor nouă blocuri luate împreună.

ÎNCEPĂTORI

7								6
		9	2				7	
3			9					
		1	3		9			
		7		5	2			1
	8	5		6		3		
			7				9	
				8				5
					3		6	8

AVANSAŢI

		1				4		
					8	7		
	3	2	1			9		
	8	4			9	6	7	
				5	1			
			4			2		
			3	9		1		2
	6		5					9

Soluţiile jocurilor din numărul precedent:

ÎNCEPĂTORI

2	9	1	4	7	5	8	3	6
8	6	3	9	1	2	5	4	7
5	4	7	3	6	8	2	9	1
9	7	8	5	4	6	1	2	3
6	3	4	2	8	1	9	7	5
1	2	5	7	3	9	6	8	4
3	5	9	6	2	7	4	1	8
7	8	2	1	5	4	3	6	9
4	1	6	8	9	3	7	5	2

AVANSAŢI

5	6	9	8	1	3	7	2	4
7	4	1	2	6	5	9	8	3
8	2	3	4	9	7	6	5	1
2	5	7	1	4	9	8	3	6
4	1	8	6	3	2	5	7	9
3	9	6	7	5	8	4	1	2
1	8	5	9	2	6	3	4	7
6	7	2	3	8	4	1	9	5
9	3	4	5	7	1	2	6	8

UNDE MERGEM în Arad

Cinema

CINEMA CITY ATRIUM

· **Amnezie cu surprize, orele 12:10, 15:30, 18:30**
· **Cu drag, Simon, ora 14:30**
· **Deadpool 2, ora 11:40**
· **Hotel Transylvania 3: Monştrii în vacanţă, orele 11:10, 12:00, 13:10, 14:00, 15:20, 16:10, 17:30, 18:20, 19:40, 20:30, 21:50**
· **Infernul din zgârie-nori, orele 11:20, 13:30, 15:40, 17:50, 20:10, 22:20**
· **Iubindu-l pe Pablo, urându-l pe Escobar, ora 20:50**
· **Jim Button and Luke the Engine Driver, ora 14:20**
· **Jurassic World: Un regat în ruină, orele 11:00, 13:40, 16:10, 18:40**
· **Mama Mia! O luăm de la capăt, ora 21:30**
· **Ocean's 8: Jaf cu clasă, orele 16:30, 18:50, 21:20**
· **Omul Furnică şi viespea, orele 11:30, 14:00, 16:30, 18:10, 19:00, 20:40, 21:20, 22:40**
· **Operaţiunea Ham-Ham, orele 11:50, 14:00, 16:20**
· **Peter Iepuraşul, orele 11:20, 13:30**
· **Prinţul fermecător, orele 12:10, 14:10, 16:10**
· **Sicario 2: Soldado, orele 16:50, 19:20, 21:50**
· **Tag: Dă-i mai departe, orele 17:50, 20:00, 22:10**

Teatre

TEATRUL DE VARĂ „ETHOS"
Str. George Barițiu, Nr.16
· **Emigranţii** (r. Dan Glasu – Teatrul „Radu Stanca" Sibiu), miercuri, 25 iulie, ora 20
Cu: Alexandru Malaicu şi Ioan Paraschiv

Arădenii, chemaţi să-şi achite datoriile la gunoi

S.C. Polaris M. Holding S.R.L. invită toţi clienţii cu datorii până la data de **31 iulie** la sediul departamentului comercial din Arad Piaţa Plevnei (lângă Casa cu Lacăt) în vederea achitării facturilor datorate pentru serviciul de salubrizare prestat până la data 23 aprilie 2018. Informarea este importantă pentru toţi arădenii care au datorii la gunoi pentru că, potrivit SC Polaris M Holding SRL, societatea va trece la executarea clienţilor cu datorii, pe calea legală.

Horoscop

BERBECUL (III.21.-IV.20.)
Dacă ţi se oferă posibilitatea de a face o excursie, unde vei vedea locuri minunate şi vei experimenta o aventură de iubire atemporală, ai accepta-o?

TAURUL (IV.21.-V.20.)
Astăzi ai putea întâmpina unele dificultăţi pentru că nu este posibil să fii atât de productiv ca de obicei. Nu vei avea prea multe de spus şi te vei simţi somnoros şi puţin îngâmfat.

GEMENII (V.21.-VI.21.)
Cu siguranţă ai o dispoziţie ciudată astăzi. Adevărat, lucrurile s-au desfăşurat fără probleme în ultimele zile, dar ai grijă să nu te păcăleşti.

RACUL (VI.22.-VII.22.)
Astăzi va fi ca şi cum ai fi într-o lume nouă, plină de speranţă. Persoanele pe care le întâlneşti vor fi cordiale şi grijulii, iar viitorul va părea un loc luminos.

LEUL (VII.23.-VIII.23.)
Pentru că tendinţa ta recentă a fost să mergi peste tot, o zi ca asta nu poate fi altceva decât benefică. A fost greu pentru tine să găseşti satisfacţii materiale destul de târziu.

FECIOARA (VIII.24.-IX.23.)
Sunt zile când te simţi minunat fără a putea să atribui sentimentul unui eveniment real. Mintea ta raţională caută un motiv pentru fericire. Devine evident că logica nu se aplică întotdeauna acestei lumi.

BALANŢA (IX.24.-X.23.)
Ziua din urmă ar trebui să fi fost excelentă. Ai căutat sens în spatele evenimentelor recente. Fără îndoială, au existat multe schimbări atât la locul de muncă, cât şi la domiciliu.

SCORPIONUL (X.24.-XI.22.)
Probabil că vei fi în perfect acord cu ziua de azi. Desigur, există zile când eşti tentat să fugi de realitatea momentului şi a greutăţilor sale.

SĂGETĂTORUL (XI.23.-XII.21.)
Nici măcar să nu încerci să înţelegeti ce se întâmplă astăzi, pentru că nu vei putea înţelege acest lucru. Curentele colective care te îngrijorează îţi impun lucruri în viaţă şi eşti fără putere să le opreşti.

CAPRICORNUL (XII.22.-I.20.)
O astfel de zi ciudată nu se întâmplă des. Nu mai ştii ce vrei să ştii. Muncă sau timp liber? Redecorezi casa sau trăieşti într-o barcă pe plajă?

VĂRSĂTORUL (I.21.-II.20.)
S-ar putea să simţi nevoia să faci nişte reparaţii la domiciliu, să îţi redecorezi sau să îţi îmbunătăţeşti în alt mod locuinţa. Canalizează-ţi energia în aceste activităţi.

PEŞTII (II.21.-III.20.)
Astăzi nu va fi ca cele mai multe zile. Uită-te în jur şi vei vedea că oamenii au capetele în nori. Atmosfera este astfel încât mulţi oameni se simt frustraţi.

„Jurnal arădean" vă ascultă

De luni până joi, între orele 11.00-13.00, la telefonul 0257.212.055, redactorul nostru vă stă la dispoziţie.

ARAD. Abonată a ziarului nostru, doamna **Mărioara Dima,** beneficiară a Legii 189/2000, ne-a contactat pentru a afla dacă dispune, în continuare, de facilităţi fiscale la serviciile de salubrizare. Am luat legătura cu Primăria Municipiului Arad şi am aflat că „noul operator de salubritate nu acordă reduceri sau scutiri".

Gorici Ioan, şi el cititor fidel al Jurnal arădean, a sunat la redacţie pentru a transmite felicitări Primăriei, pentru că a montat băncuţele suplimentare în staţiile de tramvai. „Aşteptăm acum să le monteze şi spătare şi să amenajeze apărătoare pentru ploi şi pentru soare", adaugă acesta.

Tot cu o cerinţă către Primărie ne-a abordat şi **Maxim Petcuţ,** din municipiul Arad. De data aceasta, legat de Stadionul Gloria: „De ce în ultimii ani nu s-a mai organizat niciun concurs, nimic, pe stadionul Gloria? Până acum ceva vreme, se ocupa cineva de el, acum nu mai face nimeni nimic. Primăria de ce nu organizează competiţii?", (se) întreabă cititorul nostru.

JA-E.R.

Curs valutar

Denumirea valutei	BNR	BCR		BRD		Intesa Sanpaolo Bank		Banca Românească		Patria Bank		Alpha Bank		Casa de schimb LUXOR		Casa de schimb TRESOR	
		C	V	C	V	C	V	C	V	C	V	C	V	C	V	C	V
Euro	4,65	4,58	4,72	4,58	4,72	4,61	4,70	4,62	4,69	4,62	4,67	4,57	4,76	4,63	4,65	4,63	4,64
Dolar SUA	4,00	3,91	4,09	3,92	4,07	3,90	3,99	3,98	4,03	3,95	4,04	3,92	4,10	3,97	4,01	3,95	3,99
Forint	0,0143	0,0138	0,0150	0,0141	0,0146	0,0142	0,0147	-	-	0,0141	0,0145	-	-	0,0142	0,0144	0,0142	0,0144
Gram aur	157,40																

Vremea

Joi, 19 iulie

www.aradon.ro

18° LA ORA 6 — temperaturile se vor situa între 17 şi 18 grade. Vântul va sufla cu 10-15 km/h dinspre VNV.

26° LA ORA 18 — temperaturile se vor situa între 25 şi 26 grade. Vântul va sufla cu 10-15 km/h dinspre NV.

Ziua precedentă

Arad	17–24	Umiditate:	68%
Lipova	17–24	Presiune:	1007 mb
Chişineu-Criş	17–24	Precipitaţii:	50%
Săvârşin	16–23	Vânt:	2 km/h
Sebiş	16–23	Direcţie vânt:	NE

Soarele

Răsare: 06:01
Apune: 21:20

Azi

Temperaturile se vor situa între 18 şi 26 grade. Vântul va sufla cu 10-15 km/h, dinspre VNV.

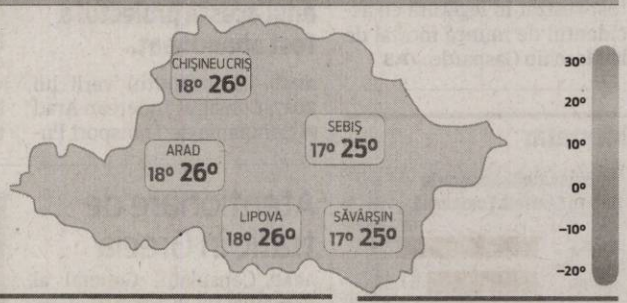

FAZELE LUNII

13.07 · 19.07 · 27.07 · 4.08

JOI	VINERI	SÂMBĂTĂ	DUMINICĂ
17° 25°	17° 24°	18° 29°	17° 28°
câteva averse	furtuni cu fulgere	în mare peste senin	posibil furtuni după-amiază

Calendar

Biserica ortodoxă: Sf. Cuv. Macrina, sora Sf. Vasile cel Mare; Sf. Cuv. Dias; Aflarea moaştelor Sf. Cuv. Serafim de Sarov
Biserica greco-catolică: Sf. cuv. Macrina; Sf. cuv. Die
Biserica romano-catolică: Ss. Epafra, ep. m.; Macrina, călug., PP

Prognoză pentru trei zile

Temperaturile minime vor fi cuprinse între 17 şi 18 grade, iar cele maxime între 24 şi 29 grade.

Temp.minime: 17–18°C
Temp.maxime: 24–29°C

JURNAL ARĂDEAN
B-dul Revoluţiei nr. 62, Arad
BRAT Auditat de BRAT
Reclamaţii difuzare: 0257.241.151

Şef departament publicitate şi departament difuzare: Cristian Sulinţan
Secretariat: 0257.212.090 (centrala), fax - 0257.212.012
Marea publicitate: 0257.280904
Mica publicitate: 0257.210775; B-dul Revoluţiei, nr. 81
Tiparul executat la: Tipografia Inform Média Lapkiadó Kft

Redactor şef: Adriana Barbu (8416) Responsabil de număr: Eugen Rogojan
Secretar general de redacţie: Gabriela Groza (8423); Departamente: Eveniment: Alin Gherasim (8417), Ioana Costaş (8414); Valentin Goran (8405); Politic: Simion Todoca (8434); Economic: Andreea Pintea (8415); Social: Diana Duţu (8413); Sport: Daniel Scridon (8424), Leo Sfâra (8422), Dan Lazăr (8406); Cultură: Eugen Rogojan.
Tehnoredactare: Ghizela Şerban (8409), Munteanu Daniel (8411).
REDACŢIE: tel. 0257.212.090 (centrala); fax 0257.212.012, 0257.228.592; e-mail: redactia.jurnalaradean@informmedia.ro, adevaruldearad@informmedia.ro, publicitate.jurnalaradean@informmedia.ro, publicitate.adevarul@informmedia.ro

Şcoala de vară Căsoaia. Focus pe dezvoltare

Zilele acestea, la Căsoaia, are loc Şcoala de vară cu tematica „Direcţii noi de dezvoltare a turismului arădean cu focusare directă pe Căsoaia".

ARAD. Organizată de Universitatea „Aurel Vlaicu" Arad prin Facultatea de Design şi Facultatea de Ştiinţe Economice, în colaborare cu Consiliul Judeţean Arad şi cu sprijinul vicepreşedintelui CJA Claudia Boghicevici, prima ediţie îşi propune să ofere soluţii pentru dezvoltarea turismului în această zonă. Deschiderea oficială a fost prezidată de rectorul UAV Arad, prof.univ.dr. Ramona Lile, care a subliniat importanţa implicării universităţii în realizarea unor strategii pentru dezvoltarea turistică a judeţului Arad. Despre situaţia la zi a turismului arădean a vorbit Andrei Ando, director executiv la Consiliul Judeţean Arad, iar prezentările susţinute de oficialităţi au oferit date statistice, analize şi rapoarte despre punctul turistic Căsoaia. Doru Sinaci, directorul Bibliotecii Judeţene „Alexandru D. Xenopol" Arad a prezentat istoria locaţiei, Farcaşiu Florin, primarul localităţii Târnova, a prezentat structura administrativă a zonei, Gabriela Chiricheu, directorul DPD al CJA, a prezentat strategiile de dezvoltare a infrastructurii zonei, Mihai Iancu, consilier în cadrul Centru Naţional de Informare Turistică Arad a prezentat analiza SWOT a punctului turistic Căsoaia şi Radu Blaga, din partea UVVG Arad, a prezentat Căsoaia ca şi un spaţiu turistic neconvenţional al judeţului Arad.

Cinci teme prioritare

Toate aceste informaţii au devenit subiectele de analiză şi discuţie de la care au plecat cele cinci grupuri de lucru formate din 10 studenţi de la Facultatea de Design, 10 studenţi de la Facultatea de Ştiinţe Economice şi 5 studenţi de la Facultatea de Inginerie Alimentară şi Protecţia Mediului. Din multitudinea de tematici propuse „care pot asigura subiectul a 10 ediţii viitoare ale şcoli de vară", după cum sublinia decanul Facultăţii de Ştiinţe Economice, lect.univ. dr. Sanda Grigorie, au fost creionate cinci teme prioritare: crearea unei unităţi de cazare ecologice, analiza SWOT şi posibile direcţii de dezvoltare a taberei de la Căsoaia; direcţii de dezvoltare a taberei de sculptură de la Căsoaia, elaborarea brandului zonei turistice Căsoaia şi evidenţierea tradiţiilor culinare locale.

„Patrimoniul judeţului Arad"

Celor cinci grupuri de studenţi li se asigură suport din partea CJA şi din partea cadrelor didactice de la Facultatea de Design: asist.univ.dr. Maria Tămăşan şi decanul facultăţii prof.univ.dr. Claudiu Ionescu, lect.univ.dr. Adina Eleonora Spînu, lect.univ.dr. Sergiu Rusu şi decanul lect.univ.dr. Sanda Grigorie de la Facultatea de Ştiinţe Economice, iar din partea Facultăţii de Inginerie Alimentară şi Protecţia Mediului: prof.univ.dr.hab. Csosz Ioan şi şef lucrări.dr.ing. Anca Dicu. Rezultatele finale vor fi prezentate vineri, în cadrul conferinţei intitulate „Patrimoniul judeţului Arad". **JA-V.G.**

Studenţii împărţiţi în cinci grupuri FOTO: FAN

Avaria care a spart asfaltul de pe Andrei Mureşanu

Strada Andrei Mureşanu, reabilitată şi recepţionată în aprilie 2016, a fost spartă la intersecţia cu strada Tudor Vladimirescu.

ARAD. Multe străzi din oraşul nostru sunt sparte, unele dintre ele (din păcate) şi la câteva luni de la efectuarea recepţiei. De această dată nu vom vorbi de cei de la apă, gaz sau curent, ci de cei de la CET Hidrocarburi. Vorbim de reţeaua de termoficare de sub centrul Aradului care pare să fie la „capătul vieţii". Ţevile sunt ruginite, iar apa sub presiune îi „obligă" pe cei de la CET Hidrocarburi să spargă asfaltul, să repare, să astupe şi să aştepte următoarea avarie. Nu trece lună în care să nu mai cedeze undeva, pe o stradă a municipiului, o altă ţeavă. Şi atunci să ne mai mirăm că străzile din Arad sunt toate sparte? **JA-V.G.**

De ce sunt sparte străzile? FOOT: V.G.

O altă şansă pentru reabilitarea faţadelor

Problema faţadelor clădirilor istorice din Arad, subiect fierbinte în CLM, cu noutăţi legislative, punctate de Primărie.

ARAD. Deşi părea banal, proiectul de hotărâre referitor la neexercitarea dreptului de preemţiune de către Primărie cu privire la achiziţionarea unui apartament din Palatul Cenad a stârnit numeroase discuţii în şedinţa Consiliului Local Municipal. Ocazie cu care am aflat şi o posibilă soluţie la problema reabilitării clădirilor vechi din municipiul Arad.

Palatul Cenad, imobilul de la care au pornit discuţiile în CLM FOTO: VALENTIN GORAN

Bognar: efort comun pentru reabilitare!

Primul care a intervenit pe subiect a fost viceprimarul Levente Bognar, care a insistat asupra necesităţii reabilitării imobilului. „Am analizat în Comisia de Urbanism situaţia acestui imobil - Palatul Cenad - care este un monument istoric de o importanţă deosebită. Am analizat inclusiv aspectul, care nu ne onorează, în ceea ce priveşte faţada. Sunt mulţi proprietari acolo care, într-adevăr, locuiesc în zona centrală, n-au plătit ani de zile impozit, fiind monument istoric... Şi noi avem patrimoniu aproximativ 20% din această clădire. Am solicitat o gândire în perspectivă ca această clădire să fie reabilitată: Serviciul de Patrimoniu să ia legătura cu proprietarii şi, cu un efort comun, să punem la punct acoperişul, că degradarea faţadei se datorează acestui acoperiş care este într-o stare foarte degradată. Propunerea noastră ar fi să luăm legătura cu fiecare proprietar - mai ales cu cei care doresc neexercitarea dreptului de preemţiune din partea Consiliului Local - ca să punem la punct faţada, ca să nu fie un pericol public pentru cetăţenii Aradului" - a subliniat viceprimarul Levente Bognar.

Ciupe: „Să ne exercităm dreptul la preemţiune!"

Alesul ALDE, Ionel Ciupe, a luat cuvântul pentru a evidenţia faptul că unii dintre proprietarii din Palatul Cenad au dorit la un moment dat să facă reparaţii la podul clădirii, dar nu au putut face nimic până la urmă pentru că unii proprietari nu au fost de acord cu executarea acestei lucrări. „Eu propun să ne exercităm dreptul de preemţiune pentru toate apartamentele din acest imobil. În cazul în care avem peste 50% proprietate, atunci putem să hotărâm noi, putem chiar pe banii Consiliului Local, ai Primăriei, să executăm reparaţiile şi ulterior să îi recuperăm" - a opinat Ionel Ciupe.

Bibarţ: „Vom face faţadele, ca proprietari minoritari!"

În replică, viceprimarul Călin Bibarţ a ţinut să precizeze că nu (mai) e cazul ca Primăria să dea curs unui asemenea demers pentru că Noul Cod Administrativ are deja o soluţie pentru această problemă.

„Într-o lună de zile, pe masa dumneavoastră va fi un proiect de hotărâre elaborat pe baza noii legislaţii. Şi acolo unde suntem minoritari ca procent, se va putea să facem noi toată faţada şi imputăm, cerem diferenţa de bani tuturor proprietarilor. Şi, dacă nu plătesc, mergem până la luarea apartamentului şi scoaterea acestuia la vânzare sau trecerea în proprietatea statului. Deci nu va fi cazul să cumpărăm pe apartamente, căci vom putea face faţadele din postura de proprietari, chiar şi minoritari. Va fi un regulament şi un proiect de hotărâre pe această temă" - a explicat viceprimarul Călin Bibarţ. **JA-D.D.**

Obligaţie nerespectată

Social-democratul Gheorghe Furău a adus în discuţie obligaţia legală a proprietarilor de clădiri-monument istoric de a întreţine imobilele. Nedumerirea sa era legată de nerespectarea acestei obligaţii, în ciuda faptului că, ani la rând, proprietarii au beneficiat de scutire de impozite pe aceste clădiri.

Polaris a trecut la executarea silită

ARAD. Nu mai e de joacă cu gunoiul neachitat de arădeni. Conducerea SC Polaris M Holding SRL a aşteptat ce a aşteptat, în speranţa că rău platnicii se vor sensibiliza la rugăminţile publicate de firmă, dar acum a decis să treacă la fapte. De aproape două luni, compania care s-a ocupat până la mijlocul lunii aprilie 2018 de colectarea gunoiului menajer, a anunţat faptul că va trece la executarea silită a datornicilor care nu vin să-şi achite sumele restante la colectarea gunoiului, oferind câteva date până la care restanţele pot fi plătite. Data iniţială până la care se puteau plăti datoriile a fost prelungită de companie, fără succes însă la unii dintre arădeni. Ca atare, compania a trecut la executarea silită a rău-platnicilor. Până miercuri, 18 iulie, SC Polaris M Holding SRL a executat silit 150 de persoane fizice care nu şi-au achitat datoriile la gunoi şi alte 30 de firme aflate în aceeaşi situaţie.

Operaţiunea demarată acum de Polaris (care implică costuri suplimentare pentru datornici - cum ar fi plata executorului judecătoresc) continuă şi în zilele ce vor urma, pe lista societăţii regăsindu-se chiar şi o serie de instituţii publice rău-platnice. **JA-A.B.**

Îşi vor banii FOTO: FAN

Accidentul de la Maschio Gaspardo, la Parchet

Parchetul de pe lângă Judecătoria Chişineu Criş a fost sesizat în legătură cu accidentul de muncă mortal de la Maschio Gaspardo.

ARAD. 6 noiembrie 2017 a fost ultima zi din viaţa lui Sztanovcsák Lóránt. Avea 25 de ani şi lucra la fabrica Maschio Gaspardo din Chişineu Criş, având - potrivit conducerii firmei - autorizaţie de stivuitorist vizată din 1 noiembrie 2017. Lori a murit în urma unui accident de muncă, fiind strivit de motostivuitorul pe care lucra. Cel puţin aşa au susţinut autorităţile la momentul producerii tragediei - că nu se ştie din cauza cercetărilor sub mai multe aspecte. Pe cale de consecinţă, dosarul a fost înaintat pentru elucidarea tuturor aspectelor care au concurat la producerea evenimentului şi competentă soluţionare Parchetului de pe lângă Judecătoria Chişineu-Criş" - au precizat reprezentanţii Inspectoratului Teritoarial de Muncă Arad, la solicitarea Jurnal arădean/ Aradon. **JA-D.D.**

Fabrica de utilaje agricole de la Chişineu Criş FOTO: FAN

JURNAL ARĂDEAN

Săgeata Verde, disponibilă, dar... nedorită?

După ce anul trecut, Consiliul Județean scotea la lumină tramvaiul de epocă Săgeata Verde, anul acesta proiectul a fost abandonat.

ARAD. Am înaintat cereri către Compania de Transport Public Arad, cea care deține tramvaiul, dar și calea de rulare, și către Consiliul Județean Arad, cel care organizase anul trecut tururile. Am dorit să aflăm dacă vor mai fi curse săptămânale cu Săgeata și, în cazul în care nu vor mai fi organizate, să aflăm motivul. Ni s-a răspuns doar dintr-o parte.

„Săgeata e disponibilă"

Claudiu Godja, directorul general al CTP Arad, ne-a răspuns prin a-și cere scuze că a întârziat câteva zile cu informațiile. „Din punctul nostru de vedere, Săgeata Verde este disponibilă în continuare. Am avut o discuție cu cei de la Consiliul Județean în legătură cu gradul de uzură și vechimea Săgeții. Nu are aceleași sisteme de siguranță ca în zilele noastre, e fragilă, așa că e indicat să nu ne folosim prea mult de ea. Dar este disponibilă, depinde doar de Consiliul Județean dacă mai face tururile săptămânale sau nu. Și la circuitul prin podgorie am înțeles că anul ăsta va fi o altă compoziție și nu mai include acea deplasare cu săgeata de la Arad la Ghioroc", spune acesta.

Doar neoficial

De cealaltă parte, însă, de la Consiliul Județean Arad nu am primit niciun răspuns, deși cererea a fost făcută acum peste o lună de zile, responsabilii de comunicare ignorând Legea 544/2001 privind liberul acces la informațiile de interes public. Cel mai probabil, răspunsul va veni abia după publicarea acestui articol, ca o „mustrare" la adresa noastră. Pe surse, am reușit să aflăm din interiorul instituției că proiectul tururilor cu Săgeata Verde a fost abandonat pentru că „era prea mare bătaia de cap". Tot pe surse am aflat și faptul că voluntarii care se ocupaseră anul trecut de ghidarea grupurilor nu au fost informați nici până în ziua de azi asupra faptului că tururile nu vor mai avea loc și anul acesta.

Tramvaiul de epocă, tras pe dreapta FOTO: JA

Planuri pentru muzeu

Compania de Transport Public a amenajat în urmă cu câțiva ani un muzeu al tramvaielor, în incinta depoului de la Ghioroc. Modalitățile de vizitare sunt, însă, incerte. „Muzeul de la Ghioroc este deschis, poate fi vizitat conform programului afișat acolo (la Ghioroc, pe internet nefiind disponibile informații - n.r). Vrem să-l și extindem pentru anul viitor, avem un subsol foarte frumos, rustic, unde vrem să amenajăm un spațiu pentru degustare de vinuri. Tot cu cei de la Consiliul Județean suntem în discuții să vedem cum am putea face ca muzeul de la Ghioroc să fie administrat de Complexul Muzeal Arad, pentru că, vă dați seama, altfel ar ști ei să se ocupe de un spațiu expozițional", precizează directorul CTP.

Potențial în sus și-n jos

De cel puțin 15 ani, vorbim în continuu despre potențialul turistic al orașului Arad. Despre amplasarea geografică foarte bună, despre potențialul centrului orașului, sau al celor câteva note de identitate ale urbei, cum este și Săgeata Verde, de exemplu. Însă de făcut, nu facem nimic. Dezbatem potențialul orașului, ne mândrim cu potențialul, potențialul în sus și în jos, dar de exploatat, să-l exploateze altcineva, căci noi nu lucrăm câtuși de puțin la valorificarea acestuia. Apoi ne plângem că Bihorul, spre exemplu, are dublul numărului de turiști de care se bucură Aradul (anul trecut, de exemplu, Bihorul a avut cu 119% mai mulți turiști decât Aradul).

Rămânem tot cu tranzitul

Până își vor da seama autoritățile că, de fapt, pentru a face Aradul atractiv în ochii turiștilor e nevoie nu de târguri ale turismului sau de pliante învechite, ci de fațade restaurate, spații pietonale, oraș curat și ofertă culturală bogată, până atunci vom rămâne cu cei 13-14 mii de „turiști" care ne vizitează lunar, majoritatea în hotelurile de pe centură, aflându-se în trecere spre occident sau spre casă.

Somn ușor, în orașul nimănui

O fotografie postată pe o rețea socială i-a scandalizat pe arădeni: un grup de tineri dormea nederanjat lângă Teatrul de Stat, în miez de zi.

ARAD. Somnul pare a fi foarte liniștit, în orașul nimănui. Nu contează că e ziua în amiaza mare, iar tu dormi întins pe jos, la poarta Teatrului Clasic „Ioan Slavici". Nimeni nu-și permite să te deranjeze. Patru tineri au fost fotografiați de un arădean miercuri, în jurul amiezii, dormind nederanjați pe terasa de lemn amplasată în spatele Teatrului Clasic „Ioan Slavici", lângă intrarea actorilor și Sala pentru Căsătorii a Primăriei Municipiului Arad. Fotograful a postat imaginea pe o rețea socială, unde au început să curgă comentariile altor arădeni, scandalizați de imagine.

„Au pus stăpânire boschetarii pe oraș", spune unul dintre arădeni, altul completând că „parcă s-a spart conducta cu ei!". Un altul adaugă, cu o notă ironică, faptul că „sunt din alte județe și probabil au auzit că în Arad le merge bine și au venit să încerce". Dincolo de revoltă, ironii sau haz de necaz, rămâne certitudinea că cei patru tineri nu sunt singurii care dorm „ziua la amiaza mare" în orașul de pe Mureș. Angajații Primăriei, polițiștii, polițiștii locali, jandarmii par a fi și ei la fel de atinși de „bagheta magică" a lui Moș Ene.

Au dormit nederanjați, în amiaza mare, în centrul Aradului FOTO: IOAN VIRAG

O atracție pentru boschetari

Și încă un lucru este cert: Aradul a devenit în ultimii ani o atracție pentru oamenii fără adăpost, pentru pierde-vară și cerșetori, de care te lovești la fiecare colț de stradă. Clar este și faptul că nicio administrație nu are vreo strategie clară pentru combaterea acestui fenomen.

Până se vor trezi (nu cei patru tineri de la Teatru, ci autoritățile), rămânem cu speranța că vom reuși să ajungem în siguranță acasă, seara, când plecăm de la serviciu.

Corul „Emil Monția", în concert la Praga

PRAGA. Renumit pentru tradițiile sale muzicale și viața culturală, fiind un oraș al marilor muzicieni, precum Dvorak, Smetana sau Mozart, orașul ceh Praga găzduiește an de an Prague Summer Choral Meeting, cel mai popular eveniment cultural al Cehiei. Anul acesta, evenimentul se desfășoară în două weekenduri: 12-15 iulie și 2-5 august.

În prima parte a festivalului, printre participanți s-a regăsit și Corul de Cameră „Emil Monția" din Arad. Artiștii au susținut, sub bagheta dirijorală a lui Ovidiu Boar, două concerte: vineri, 12 iulie, la Biserica St. Nicolas, din Piața centrală a orașului vechi și sâmbătă, 13 iulie, la Biserica St. Michal V Jirchářích, din orașul nou.

„Prestația membrilor corului din Arad a fost deosebită începând de la costumele populare, aparținând diferitelor zone folclorice din România și culminând cu interpretarea unor compoziții românești, semnate de Timotei Popovici, Augustin Bena, Gheorghe Danga, Emil Monția, Doru Șerban sau George Enescu, dar și muzică din filme, din repertoriul spaniol sau cel rus. Auditoriul a fost plăcut impresionat, aplaudând entuziast fiecare interpretare. Ansamblul coral a fost felicitat de organizatori și invitat să participe și la ediția viitoare, chiar după acestă primă audiție", transmit reprezentanții corului.

Corul arădean, la Praga FOTO: FAN

Corul „Emil Monția" și-a început activitatea în 1970 sub egida Casei de Cultură a municipiului Arad, din 2011 a activat în cadrul Teatrului Clasic „Ioan Slavici'" Arad, iar din martie 2015 este constituit în Asociația Culturală „Emil Monția".

JA-E.R.

Rețeta zilei

Pui gătit lent

INGREDIENTE: 1 pui întreg, 1 linguriță de praf de chilli, 3 linguriițe de ardei afumat, 1 linguriță praf de usturoi, 2 linguriițe de pătrunjel uscat, 1 linguriță de cimbru uscat, ½ linguriță de piper negru proaspăt măcinat, 1 linguriță de sare.

MOD DE PREPARARE: Tapetează o oală mare cu ulei de gătit. Îndepărtați capul și organele puiului, apoi spălați-l bine. Într-un castron mic, amestecați toate condimentele, apoi presărați amestecul obținut pe tot puiul. Puneți puiul pe foc și acoperiți oala cu un capac. Se gătește la un nivel scăzut timp de 7-7,5 ore sau la o temperatură mare timp de 4 - 4,5 ore, până când puiul este gătit și atinge o temperatură internă de 73 de grade Celsius. Scoateți puiul din oală, cu grijă, pentru că este foarte fraged și se va rupe ușor. Serviți puiul după cum doriți. Dacă doriți ca puiul să aibă o crustă crocantă, băgați-l la cuptor pentru 3-5 minute, într-o oală mare tapetată cu ulei de gătit.

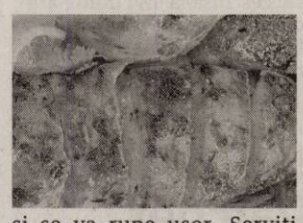

Poftă bună!

Pentru mai multe rețete intră pe www.culinar.ro

SOLUȚIA INTEGRAMEI DIN NUMĂRUL PRECEDENT

T ■ E ■ AIA ■ U ■ A ■ PELVIS ■ PANSEA ■ RE ■ STRANDURI ■ IMAS ■ AE ■ AUT ■ C ■ AGIL ■ CC ■ IACI ■ ALA ■ ILIAC ■ RO ■ L ■ NP ■ APRIG ■ CV ■ TB ■ ICNIT ■ RACA ■ APSIDE ■ BAZIN ■ ALICA ■ NURI ■ SA ■ ANI ■ OT ■ AC ■ NIL ■ EDAM ■ E ■ BAR ■ NIT ■ LAC ■ AU ■ JACUZZI

Citire apometre

Vineri, 20 iulie 2018. Blocuri 326-367 Micălaca, blocuri Bihorului, O. Ghibu, Calea 6 Vânători, Roșiori, blocuri Grădiște, blocuri Podgoria, blocuri Calea Aurel Vlaicu Z9-Z34, Z3-Z8, „B", „C", „P", „A", X1-X42, blocuri L. Rebreanu, Târgului, N. Oncu, Streiului, Baladei, Rodnei, blocuri Faleza Sud, blocuri C. Coposu, T. Vladimirescu, G. Birta, p-ța Spitalului, Banu Mărăcine, Țichindeal, Ulpiu, Alunului, Zânelor, Nădejde, Emilian, Laurian, Aron Pumnul, Cocorilor, Pelinului, Vrabiei, Cucului, Mușețel, I. Cosânzeana, Aprodu Purice, H. Coandă, Biruinței, Clujului cu soț, Ghe. Doja cu soț, Hunedoarei, Sibiului, Barbu Lăutaru, Revoluției cu soț, Revoluției fără soț, I.C. Brătianu, P-ța Luther.

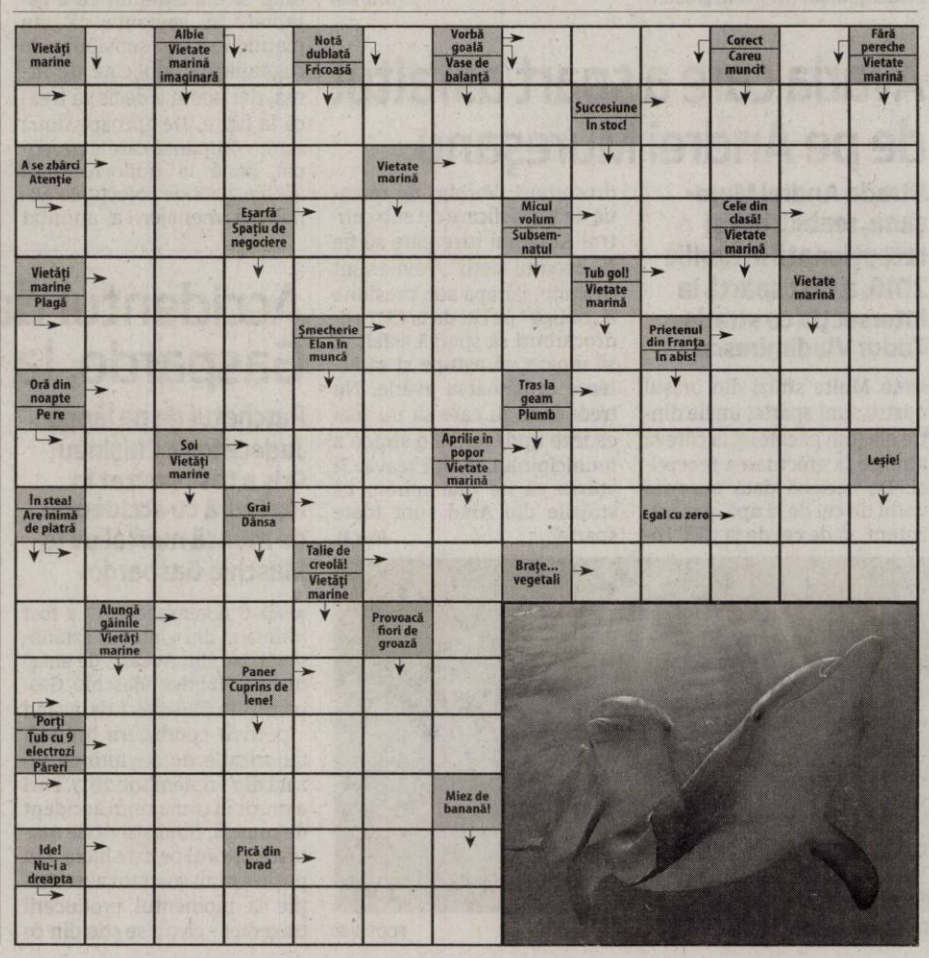

Povestea cafenelei de pe Lac

Vezi un loc, te îndrăgostești de el și decizi că e momentul să oferi Aradului o cafenea așa cum nu a mai avut: pe Lacul Pădurice.

Cafeneaua care a cucerit Lacul Pădurice FOTO: A.P.

ARAD. Atunci când am auzit că s-a redeschis cafeneaua de pe Lacul Pădurice, a trebuit să mergem să vedem cine și în ce fel a reușit să pună în valoare un loc extrem de oferant. Am fost plăcut surprinși să îl găsim pe Ciprian, managerul cafenelei, în spatele tejghelei, gata să pregătească cele mai delicioase băuturi pentru clienții săi. Da, cel care administrează noua cafea este prezent mai tot timpul printre mese, printre clienți, asigurându-se că aceștia se simt relaxați și confortabil în mica oază de liniște pe care a creat-o.

Locația, de vis

Încă din primul moment când am văzut locația, m-am îndrăgostit. Este extrem de oferantă. În mijlocul orașului, dar totuși departe de circulația infernală, de agitația urbană și de stresul cotidian. Din păcate, locația a fost oarecum părăsită în ultima perioadă, așa că arăta deplorabil. Atât prietenii, cât și arhitectul cu care m-am sfătuit, au zis că nu am altă soluție decât să rad totul și să încep de la zero. Nu a fost ușor, dar acum sunt mulțumit de rezultat. Cred și sper că am reușit să creez acea locație de care arădenii aveau nevoie", ne spune Ciprian.

Ce a reușit Ciprian să facă? Să le ofere arădenilor o „gură de oxigen", o cafenea situată într-o locație perfectă - pe Lacul Pădurice. Ce poate fi mai relaxant decât să îți începi ziua cu o cafea servită pe malul apei, admirând lacul, fântâniile arteziene și natura care abundă în vegetație. Și nu vorbim de orice fel de cafea. Ciprian a ales ca pentru clienții săi să vină cu oferta de cafea Lavazza, cu un gust puternic, specific italian. Așadar, dacă e să vorbim de o cafea autentică, espresso de la Boulevard Cafe, este fără doar și poate o alegere nimerită.

Seara, după o zi încărcată și obositoare de muncă, clipele de relaxare pe terasa Boulevard Cafe sunt o recomandare ideală. Un cocktail, platou de brânzeturi, câteva bruschete sau multe alte gustări, te fac fără doar și poate să vrei să revii mereu pe terasa de pe lac. **JA-A.P.**

Atenție la detalii

Ce ne-a atras atenția în mod deosebit a fost grija la detalii. Ciprian a ales să investească în finisaje deosebite, barul fiind de exemplu realizat din butuci de mesteacăn. Atmosfera relaxantă și intimă este ceea ce caracterizează Boulevard Cafe. Produsele de calitate vin în completare, astfel ca pachetul să fie complet. Iar dacă vii cu mașina, nu e nicio problemă. O parcare generoasă – cu intrare de pe strada Miron Costin, îți stă la dispoziție.

Cursuri gratuite pe sectorul resurse umane

Camera de Comerț Arad a anunțat că oferă gratuit cursuri de inspector resurse umane pentru angajații din departamentele specifice.

ARAD. Camera de Comerț, Industrie și Agricultură Arad organizează, în perioada septembrie 2018-mai 2019, cursul autorizat de „Inspector Resurse Umane". Cursul este finanțat prin proiectul „România Profesională - Resurse umane competitive în Regiunea Vest".

„Programul se adresează persoanelor angajate cu contract individual de muncă din departamentele de resurse umane ale companiilor private, care doresc să se perfecționeze în întocmirea și gestionarea documentelor ce țin de evidența muncii într-o organizație, de gestionarea relațiilor dintre angajat și angajator, de recrutarea și selectarea personalului care urmează să fie angajat", declară Vlad Cherchezan, expert coordonator evenimente.

Certificare recunoscută în UE

La finalul cursului, absolvenții vor deveni inspectori resurse umane, conform certificatului obținut și recunoscut de ANC, Ministerul Muncii, Familiei și Protecției Sociale și Ministerul Educației, Cercetării și Tineretului. Certificatul este recunoscut atât la nivel național, cât și în Uniunea Europeană.

Despre tematică

Prin intermediul acestui curs, participanții vor dobândi competențe/abilități specifice cu privire la: planificarea activităților, comunicarea cu angajații, aplicarea prevederilor legale referitoare la securitatea, sănătatea în muncă și în domeniul situațiilor de urgență, întocmirea documentelor de evidență a personalului, gestionarea documentelor de evidență a personalului, organizarea recrutării personalului, întocmirea registrului general de evidență al salariaților, întocmirea statului de plată pentru personalul angajat, administrarea bazei de date de evidență a personalului.

Numărul de locuri fiind limitat, cei interesați trebuie să se adreseze la telefon 0730. 188.299 sau 0257/208.800, fax 0257/ 254.200, prof. Carmen Marinela Crișan, expert formare profesională; 0730.188.298 - persoană de contact Adriana Demian - expert grup țintă 0745.536.888 - persoana de contact Loredana Tanchiș - expert informare. **JA-A.P.**

Cursuri pe sectorul resurse umane FOTO: FAN

S-au conformat regelmetărilor şi au majorat salariul

ARAD. În perioada aprilie-iunie 2018, inspectorii de muncă arădeni au desfășurat acțiuni de verificare a modului în care angajatorii au aplicat prevederile legale privind modificarea salariului brut, în contextul transferului contribuțiilor sociale obligatorii de la angajator la angajat, registrul general de evidență a salariaților și stabilirea salariului de bază minim brut pe țară garantat în plată începând cu 1 ianuarie 2018. Controalele ITM Arad au scos la iveală faptul că, în procent de aproape 100%, angajatorii s-au conformat noilor reglementări.

„În urma controalelor desfășurate la un număr de 203 angajatori din județul Arad, verificați cu ocazia acestei campanii, s-a constatat că 99% dintre aceștia, respectiv 201 angajatori au respectat prevederile art. VII din OUG nr. 82/2017 în ceea ce privește negocierea colectivă pentru modificarea salariilor brute, în contextul transferului contribuțiilor sociale obligatorii de la angajator la angajat", a declarat pentru Jurnal arădean/aradon.ro inspector șef ITM Arad, Ecaterina Isac.

De asemenea, ITM Arad a mai descoperit și că 184 de angajatori au respectat prevederile legale „în sensul că, orice modificare a drepturilor salariale care s-a produs de la data intrării în vigoare a OU.G. 82/2017 și până la data de 31 martie 2018, trebuia transmisă în REVISAL până la 31 martie 2018". În ceea ce privește stabilirea salariului de bază minim brut garantat în plată, doar 3 dintre angajatorii controlați de ITM nu au respectat prevederea din HG 846/2017. **JA-A.P.**

Sancțiuni extreme în noul Cod Rutier din Grecia!

Consulatul General al României de la Salonic, Grecia, a emis o atenționare de călătorie pentru Republica Elenă, făcând referire la modificări extrem de dure aduse Codului Rutier.

ARAD. Atenționarea de călătorie a fost emisă marți, 17 iulie. Republica Elenă - Grecia, a decis să modifice Codul Rutier introducând unele măsuri extrem de dure care îi pot viza și pe românii plecați în concediu cu mașinile proprii. Vorbim de preveri care presupun ridicarea plăcuțelor și certificatului de înmatriculare pentru abateri precum vorbitul la telefon sau nepurtarea centurii de siguranță. De asemenea cuantumul amenzilor este usturător, orice abatere fiind sancționată cu amenzi de la câteva sute de euro până la câteva mii.

„Ministerul Afacerilor Externe informează cetățenii români care se află sau doresc să călătorească în Republica Elenă cu privire la modificările aduse de Noul Cod Rutier elen, privind sancțiunile și aplicarea acestora în cazul nerespectării prevederilor legale", spune comunicatul MAE.

Iată în continuare cele mai importante modificări:

1. Neutilizarea centurii de siguranță sau a căștii de protecție pentru motocicliști se sancționează cu ridicarea pe loc a permisului de conducere, precum și a plăcuțelor și a certificatului de înmatriculare ale vehiculului pentru o perioadă de 60 de zile.

2. Utilizarea telefonului mobil de către conducătorul auto în mers, fără dispozitiv Bluetooth sau fără ca telefonul să fie plasat în loc special pentru activarea difuzorului se sancționează cu ridicarea pe loc a permisului de conducere, precum și a plăcuțelor și a certificatului de înmatriculare ale vehiculului pentru o perioadă de 60 de zile.

3. Conducerea autovehiculului de către o persoană având o concentrație de alcool de: 0,50-0,80 g/l în sânge sau de 0,25-0,40 mg/l în aerul expirat se sancționează cu amendă de 200 euro și imobilizarea autovehiculului; 0,80-1,10 g/l în sânge sau de 0,40- 0,60 mg/l în aerul expirat se sancționează cu amendă de 700 euro, ridicarea permisului de conducere timp de 90 de zile și imobilizarea autovehiculului; peste 1,10 g/l în sânge sau de peste 0,60 mg/l în aerul expirat se sancționează cu ridicarea permisului de conducere pentru o perioadă de 180 de zile, cu închisoare de minimum două luni, amendă de 1.200 euro, ridicarea plăcuțelor de înmatriculare de la 10 zile până la 6 luni (în baza deciziei instanței competente) și imobilizarea autovehiculului.

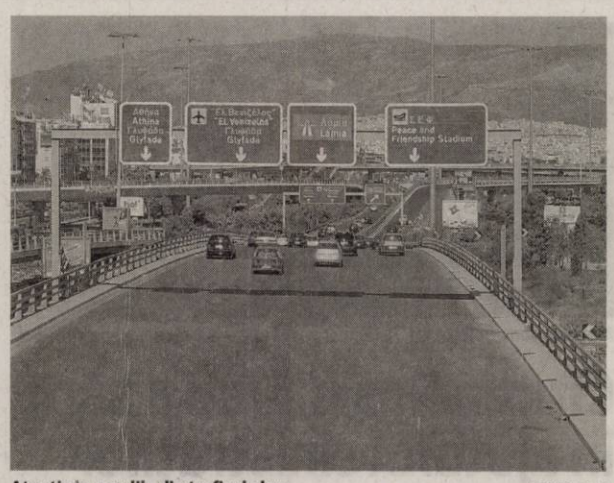

Atenție la regulile din traficul elen FOTO: FAN

4. Depășirea limitei de viteză cu peste 30 km/oră se sancționează cu amendă de 350 euro și ridicarea pe loc a permisului de conducere timp de 60 de zile.

Conducătorii auto care recidivează în termen de 2 ani și care sunt depistați având o concentrație de alcool în sânge de peste 1,10 g/l sunt sancționați cu ridicarea permisului de conducere pentru o perioadă de 5 ani, cu închisoare de cel puțin 6 luni, amendă de 2.000 euro, ridicarea plăcuțelor de înmatriculare de la 10 zile până la 6 luni (în baza deciziei instanței competente) și imobilizarea autovehiculului.

5. Nerespectarea culorii roșii a semaforului se sancționează cu amendă de 700 euro și ridicarea permisului de conducere timp de 60 de zile.

6. Nerespectarea semnificației indicatorului „STOP la intersecție" se sancționează cu o amendă de 700 euro, ridicarea pe loc a permisului de conducere, precum și a plăcuțelor și a certificatului de înmatriculare ale vehiculului timp 20 de zile.

7. Efectuarea de manevre periculoase se sancționează cu amendă de 700 euro și ridicarea permisului de conducere timp de 30 de zile, precum și a plăcuțelor și a certificatului de înmatriculare ale vehiculului timp de 10 zile.

8. Staționarea - parcarea ilegală se sancționează cu amendă de 40-150 euro, după caz, și ridicarea permisului de conducere, precum și a plăcuțelor și a certificatului de înmatriculare ale vehiculului timp de 10 zile.

9. Blocarea rampelor de trecere destinate persoanelor cu handicap sau parcarea în locuri destinate persoanelor cu handicap se sancționează cu ridicarea pe loc a permisului de conducere, precum și a plăcuțelor și a certificatului de înmatriculare ale vehiculului timp de 60 de zile.

10. Utilizarea pentru deplasare a benzii de urgență, indiferent de durată, se sancționează cu ridicarea pe loc a permisului de conducere, precum și a plăcuțelor și a certificatului de înmatriculare ale vehiculului timp de 60 de zile.

11. Circulația constantă a camioanelor grele și a autobuzelor pe banda din stânga sau utilizarea acestei benzi pentru depășiri care surprind șoferii care circulă de drept pe această bandă se sancționează cu ridicarea pe loc a permisului de conducere timp de 60 de zile.

12. Aruncarea pe geam, în timpul mersului, de obiecte sau substanțe care poluează sau pot provoca un incendiu sau accident, inclusiv țigările, se sancționează cu ridicarea pe loc a permisului de conducere, precum și a plăcuțelor și a certificatului de înmatriculare ale vehiculului timp de 60 de zile.

13. Plata a jumătate din cuantumul amenzii în termen de 10 zile a fost abrogată. Amenda se plătește în termen de 15 zile la Poșta Elenă sau la sediul primăriei pe raza căreia se află secția de poliție rutieră care aplică amenda.

Grevă generală în rândul consilierilor de probaţiune

Consilierii de probaţiune din judeţul Arad şi din alte şase judeţe din ţară, precum şi cei din capitală au intrat, miercuri, în grevă generală.

ARAD. Consilierii de probaţiune sunt nemulţumiţi de problemele privind calcularea salariilor, semnalate de-a lungul anilor la Ministerul Justiţiei. Astfel, miercuri, Serviciile de Probaţiune din Bucureşti şi din judeţele Arad, Braşov, Cluj, Galaţi, Ilfov, Timiş şi Vrancea au intrat în grevă. De asemenea, consilierii de probaţiune din alte 12 judeţe intenţionează să declanşeze la rândul lor greva generală în cursul zilelor de joi (judeţele Alba, Botoşani, Dâmboviţa, Harghita, Maramureş, Satu Mare şi Sălaj) şi vineri (judeţele Argeş, Bistriţa-Năsăud, Iaşi, Mureş şi Teleorman). Potrivit unui comunicat de presă remis de Serviciul de Probaţiune Bucureşti, „consilierii de probaţiune protestează astfel faţă de nerezolvarea problemelor de natură salarială pe care le-au semnalat în ultimii ani către conducerea Direcţiei Naţionale de Probaţiune (DNP), respectiv a Ministerului Justiţiei (MJ) şi care s-au acumulat în timp, culminând cu calculul incorect al salariilor tuturor angajaţilor din sistemul de probaţiune începând cu luna ianuarie 2018, odată cu intrarea în vigoare a noii Legi cadru de salarizare unitară în sistemul bugetar. Pe perioada grevei, angajaţii Serviciilor de Probaţiune care sunt în grevă vor respecta legislaţia în vigoare şi vor asigura serviciile esenţiale aflate în sarcina instituţiei, reprezentând cel puţin o treime din activitatea normală. Aceştia vor asigura, în timpul grevei participarea serviciului la şedinţele de judecată la care a fost citat, întocmirea la termen a referatelor de evaluare pentru inculpaţi, precum şi rezolvarea altor sarcini considerate urgente, potrivit legii, sau apreciate ca atare de către organele judiciare. **JA-I.C.**

Au declanşat greva generală FOTO: FAN

Contrabandă calificată în judeţul Arad

Trei bărbaţi sunt cercetaţi pentru deţinerea mai multor cartuşe, capse pirotehnice, trofee din specia căprior şi ţigări netimbrate.

ARAD. Poliţiştii Serviciului Arme, Explozivi şi Substanţe Periculoase, împreună cu cei ai Secţiei nr. 2. Rurală Pecica, Secţiei nr. 10 Rurală Gurahonţ şi luptători ai Serviciului pentru Acţiuni Speciale, sub coordonarea procurorului de caz din cadrul Parchetului de pe lângă Judecătoria Gurahonţ, au efectuat, miercuri dimineaţă, trei percheziţii domiciliare la persoane bănuite de săvârşirea mai multor infracţiuni. Percheziţiile s-au desfăşurat pe raza localităţii Buceava-Şoimuş, comuna Brazii, la domiciliile a trei bărbaţi, cu vârste cuprinse între 38-43 de ani, bănuiţi de săvârşirea unor infracţiuni privind nerespectarea regimului armelor şi muniţiilor.

„În urma activităţilor desfăşurate au fost depistate cinci cartuşe de calibrul 12 cu capsa nepercutată, 24 capse pirotehnice, două bucăţi trofeu din specia căprior şi 400 de ţigarete netimbrate. Bunurile găsite în urma percheziţiilor au fost indisponibilizate de poliţişti, cei trei bărbaţi fiind cercetaţi sub aspectul săvârşirii infracţiunilor de contrabandă calificată, nerespectarea regimului armelor şi muniţiilor şi deţinere ilegală de armă supusă autorizării", au declarat reprezentanţii IPJ Arad. Potrivit acestora, poliţiştii continuă documentarea activităţii infracţionale a celor trei bărbaţi. **JA-I.C.**

Traficul tramvaielor, blocat pe B-dul Revoluţiei

ARAD. O tamponare între un tramvai şi un autoturism a blocat traficul mijloacelor de transport în comun timp de zeci de minute. Miercuri dimineaţa, în jurul orei 9.00, un tramvai al Companiei de Transport Public Arad care circula pe linia 6, a intrat în coliziune cu un autoturism, în sensul giratoriu de la Podgoria. Impactul a blocat circulaţia tramvaielor pe sensurile Bulevardul Revoluţiei-Gară, Revoluţiei-Grădişte şi Revoluţiei-Micălaca. Conform angajaţilor CTP prezenţi la faţa locului, şoferul nu ar fi acordat prioritate tramvaiului. „S-a crezut mai voinic decât tramvaiul", ne spune vatmanul unuia dintre tramvaiele blocate la Podgoria. Traficul rutier nu a fost afectat de incident. **JA-E.R.**

După impact FOTO: E.R.

Lalaşinţ, acoperit de ape!

Furtuna a făcut prăpăd marţi seara în judeţul Arad! DN 7 a fost blocat de aluviunile venite de pe deal, iar Lalaşinţ a fost acoperit de ape.

S-a intervenit toată noaptea şi a doua zi FOTO: VASILE OBŞITOŞ

ARAD. Autorităţile s-au mobilizat imediat. „Având în vedere precipitaţiile abundente care au avut loc miercuri după masa în judeţul Arad, au fost afectate două comune, Bârzava şi Conop, şi trei sate: Lalaşinţ, Chelmac şi Belotinţ. S-a intervenit de la primele apeluri la 112, cei de la ISU Arad, Apele Române, toţi au fost aici pentru a interveni. Domnul primar a intervenit cu resurse proprii. Au fost evacuate opt persoane", a precizat Florentina Horgea, prefectul judeţului Arad. Şcoala din sat a rămas deschisă toată noaptea pentru localnicii care au nevoie de ajutor, iar oamenii au primit din partea primăriei mâncare, apă potabilă şi pături. Pentru că fântânile sunt colmatate, primăria le-a distribuit localnicilor şi apă îmbuteliată. Iar pentru că cele mai multe fântâni nu mai pot fi folosite nici acum, autorităţile au pregătit 1.000 de litri de apă îmbuteliată. În sat câteva sute de păsări au murit înecate, iar terenurile agricole de la marginea satului au fost inundate complet.

„La apelul unor cetăţeni din comuna Bârzava, în jurul orei 17:00, am intervenit cu muncitorii primăriei Bârzava în satul Lalaşinţ, unde a căzut o ploaie torenţială, s-a umplut satul de apă în proporţie de 80 la sută, 20 de gospodării au fost inundate, opt persoane evacuate. Au mai fost evacuate animale cu ajutorul oamenilor şi a pompierilor. Au murit în jur de 200 de păsări. Am cumpărat apă pentru cetăţeni, avem saltele pregătite, pături şi loc de cazare în şcoală şi căminul cultural ", a declarat Gabriel Faur, primarul comunei Bârzava.

Au intervenit încontinuu

A intervenit, toată noaptea, Inspectoratul pentru Situaţii de Urgenţă Arad cu utilaje, motompompe de putere mare şi câteva zeci de pompieri militari. De mai bine de 24 de ore, pompierii au intervenit încontinuu. „Inspectoratul pentru Situaţii de Urgenţă Arad a intervenit în localitatea Lalaşinţ cu următoarele efective: două autospeciale de lucru cu apă şi spumă, două module de pompare de mare capacitate, două module de pompare de medie capacitate şi două motopompe transportabile, un număr de trei ofiţeri şi 26 de subofiţeri aparţinând de Detaşamentul de Pompieri Arad şi Secţia de Pompieri Bârzava cu cele două gărzi: Garda de intervenţie Bârzava şi Garda de Intervenţie Birchiş", a explicat lt. col Cristian Gârbău, şeful ISU Arad.

Evaluarea pagubelor produse de viitura care s-a abătut asupra satului Lalaşinţ a fost reluată miercuri la prima oră. Localnicii au spus că nu au mai văzut asemenea inundaţii. „Ne-a luat şi podul pe unde trecem. Prăpăd a fost! Nu am ştiut cum să scot copiii afară", a povestit o localnică. Un alt sătean a spus că „a fost rupere de nori pe pădure şi a venit viitura. Dacă nu era digul ăsta lua toate casele". Unul dintre localnicii din satul Lalaşinţ a povestit că „mai mult de două ore nu a plouat, numai că a plouat tare. Foarte tare a plouat. Numai pe o vale a plouat, că sunt două văi, dacă ploua şi pe cealaltă era dezastru. A rupt drumul, podeţele".

Apă în dulapuri şi frigidere

Viitura a pătruns în mai multe case, apa ajungând în dulapuri şi frigidere, măturând tot ce i-a ieşit în cale. Când au aflat ce s-a întâmplat, unii localnici şi-au întrerupt brusc concediile şi au venit acasă pentru a scoate mâlul din gospodării şi pentru a mai salva ce se poate salva. Pe alocuri, nivelul apei a fost atât de mare încât a ajuns la plafonul maşinilor. „A fost o rupere de nori şi Valea Mănăneşti din localitatea Conop, dintr-o dată, a ieşit din matcă şi a distrus două poduri, trei podeţe şi am informaţii că sus este o casă dărâmată. N-am acces, nu pot să ajung până acolo să văd situaţia exactă din teren. Am avut în localitatea Belotinţ doi copii minori care m-au anunţat părinţii că sunt blocaţi în casă. Am rezolvat situaţia, copiii nu sunt în pericol. DN 7, fiind blocat, am intervenit pentru deblocarea circulaţiei pe o lungime de 150 de metri, unde au fost aluviuni din pădure. În momentul în care apa scade din debit, vom interveni să degajăm toate drumurile şi să refacem căile de acces. Am întrerupt iluminatul public imediat, pentru că am avut şapte stâlpi căzuţi", a declarat Petrică Moldovan, primarul comunei Conop. **JA-V.O.;I.C.**

Caseta

Intervenţiile pompierilor au continuat şi miercuri în satul Lalaşinţ – pentru evacuarea apei din pivniţe, gospodării, curăţarea fântânilor şi pe DN 7 – pentru curăţarea drumului – acolo unde traficul rutier s-a desfăşurat doar pe un singur fir, alternativ, în ambele sensuri, din cauza nămolului care a acoperit şoseaua.

Pentru mai multe fotografii intră pe www.jurnalaradean.ro

Ajutoare pentru sinistraţi FOTO: FAN

Crucea Roşie Arad a sărit în ajutorul sinistraţilor

LALAŞINŢ. Urgia care s-a abătut, marţi, asupra localităţii Lalaşinţ, izolându-i pe săteni, a sensibilizat multă lume. Sunt oameni care au empatizat puternic cu cei sinistraţi şi sunt oameni care nu au ezitat să sară în ajutorul semenilor lor. Cei de la Crucea Roşie Arad le-au făcut pe amândouă.

În spiritul misiunii socialumanitare ce o caracterizează, filiala judeţeană de Cruce Roşie Arad s-a deplasat, miercuri, în zona inundată din satul Lalaşinţ, cu ajutoare pentru cei care au de suferit de pe urma dezastrului provocat de ploaia torenţială. Doi voluntari ai organizaţiei au dus pentru oameni un transport de apă minerală: 1.563 de sticle în valoare de 1.853 lei, asiguraţi din fondurile financiare ale Crucii Roşii Arad. S-a adăugat şi un transport de îmbrăcăminte, lenjerie şi plapume.

„Mulţumim firmei Apemin Băile Lipova care ne-a ajutat cu transportul gratuit al apei în localitate, răspunzând prompt la solicitarea noastră. Sperăm ca ajutorul pe care l-am acordat să fie binevenit" - spune Iudita Cuvineanu, director al Crucii Roşii Arad. **JA-D.D.**

Autotren în şanţ, la Vărădia de Mureş

ARAD. Inconştienţă la volan! Şoferul unui autotren s-a urcat sub influenţa băuturilor alcoolice la volan şi a pornit la drum. Dată fiind starea destul de avansată de ebrietate în care se afla, bărbatul a pierdut controlului asupra direcţiei de deplasare şi a ajuns cu autotrenul în şanţul de pe marginea drumului, în afara localităţii Vărădia de Mureş. Poliţiştii ajunşi la faţa locului şi-au dat seama imediat că şoferul consumase alcool aşa că l-au testat cu aparatul etilotest. „Din primele cercetări efectuate la faţa locului s-a stabilit faptul că miercuri, 17 iulie, în jurul orei 07:45, un bărbat de 45 de ani, din Arad, a condus un autotren pe DN 7, înspre Deva, iar la km. 465+850 m, în afara localităţii Vărădia, a pierdut controlul asupra direcţiei de deplasare, părăsind partea carosabilă, intrând în şanţul din partea dreaptă a sensului de mers. În urma incidentului au rezultat doar pagube materiale. Întrucât emana halenă alcoolică, a fost testat cu aparatul alcooltest, rezultând o alcoolemie de 0,77 mg/l alcool pur în aerul expirat. Conform procedurii, s-a dispus recoltarea de probe biologice în vederea stabilirii alcoolemiei. Poliţiştii oraşului Lipova continuă cercetările sub aspectul săvârşirii infracţiunii de conducerea unui vehicul sub influenţa alcoolului", a declarat agent şef adjunct Claudia Iuga, purtător de cuvânt în cadrul IPJ Arad. **JA-I.C.**

A ajuns în şanţ FOTO: OVIDIU OLAI

Sport

„Fac un apel la oamenii cu dare de mână pentru a-l sponsoriza pe Mihai Mihuţ"

Spiridon Stanciu, preşedinte CS Astra Arad

9

titluri de campion naţional al voleiului de plajă are în palmares sălăjanul Marius Mascovits, legitimat la CSM Arad. Ultimul trofeu a venit în 2014, în pereche cu arădeanul Andrei Laza, tandem refăcut, parţial, în această vară. Mascovits afirmă că cei doi sportivi îşi propun „să jucăm cât mai frumos şi să facem propagandă acestui minunat sport".

Ciba a trădat Turnu pentru Victoria Felnac

FELNAC. Antrenorul Lucian Ciba şi-a dat acordul, acum câteva zile, de a antrena noupromovata în Liga a IV-a, Speranţa Turnu. Preşedintele Arsenov Radiţa a plecat în concediu, ştiind că are antrenor la echipă, însă când revine acasă se va trezi fără el.

Lucian Ciba a considerat că e mai bine să trădeze înţelegerea şi a plecat la Victoria Felnac, convins fiind de preşedintele Felnacichi.

JA-L.S.

Mircea Aslău FOTO: JA

Schimbare de ştafetă la UTA

MALLNITZ. Mircea Aslău şi juniorii UTA-ei, grupa 2002, vor prelua ştafeta de la echipa lui Sandu Gaica, având un blazon de apărat în Liga Elitelor Under 17. Pentru a se prezenta cât mai bine, alb-roşii se pregătesc la Mallnitz (Austria), în următoarea formulă: Georgian Iucie, Mark Manea, Florin Măcean - portari, Alexandru Palea, Alex Râpaş, Andrei Căciulă, Darius Găină, Daniel Turc, Narcis Miclea - fundaşi, Bogdan Moldovan, Andrei Pană, Marian Nădăban, Alex Merca, Adrian Maier, Cristian Moldovan, Cristian Suciu, Bogdan Irimia - mijlocaşi, Robert Brîndușoiu, Albert Aslău, Adrian Nicoară, Rareş Gădărici, Casian Cleuţă - atacanţi. **JA-D.S.**

Mihuţ, maestru emerit al sportului

Luptătorul de greco-romane a primit cea mai înaltă distincţie din sport. Mihai Mihuţ e iarăşi campion!

REŞIŢA. Zilele trecute a avut loc, la Reşiţa, finala Campionatului Naţional individual de lupte greco-romane. Ca de obicei, sportivii de la CS Astra Arad au obţinut rezultate meritorii, Mihai Mihuţ devenind pentru al cincilea an consecutiv campion naţional. La rândul lor, Andrei Dudău (60 kg.) şi Alexandru Ianţoc (87 kg.), au obţinut medalia de argint. Alţi patru luptători, cu dublă legitimare la CS Astra Arad, au obţinut titluri naţionale: Florin Tiţa (55 kg.); Răzvan Arnăut (60 kg.) şi Virgil Munteanu (63 kg.), iar Constantin Huţuleac a devenit vicecampion, la 130 kg.

Antrenorul Spiridon Stanciu, alături de sportivii medaliaţi la „naţionale" FOTO: FAN

Mihuţ, maestru emerit!

Pentru rezultatele excepţionale obţinute de Mihai Mihuţ, i s-a decernat, de către Ministerul Tineretului şi Sportului, cea mai înaltă distincţie din sport, anume cea de Maestru emerit al sportului. Luptătorul celor de la CS Astra Arad a obţinut cel mai mare rezultat din ultimii 11 ani pentru greco-romanele din ţara noastră: dublu campion european, de seniori, în Rusia, respectiv Under 23, la Istanbul, în Turcia.

„Mihuţ se pregăteşte şi este motivat să întregească salba de medalii din acest an, cu una cât mai strălucitoare la Campionatul Mondial de seniori Under 23, din luna noiembrie, competiţie ce va avea loc la Bucureşti" - spune Spiridon Stanciu, antrenorul lui Mihai Mihuţ.

O mare onoare

Mihai Mihuţ este singurul luptător în activitate care a reuşit să obţină o astfel de distincţie, cea de Maestru emerit al sportului. Luptele arădene mai are un Maestru emerit al sportului, în persoana lui Spiridon Stanciu.

Apel de suflet

Preşedintele şi antrenorul, în acelaşi timp, de la CS Astra, are un apel de suflet pentru oamenii cu dare de mână.

„Fac un apel la Societăţile Comerciale cu posibilităţi financiare să sponsorizeze acest mare sportiv al Aradului. Mihuţ nu a primit niciun fel de recompensă din partea autorităţilor din judeţul nostru, iar clubul nu are posibilităţi pentru a-i acorda o premiere. În aceste condiţii, Aradul l-ar putea pierde pe acest mare sportiv, Mihuţ fiind ofertat deja de marile cluburi bucureştene, Dinamo, Steaua sau Rapid" - ne-a spus Stanciu.

JA-L.S.

Premieră la Arad: handbal pe nisip!

GHIOROC. În premieră pentru judeţul nostru şi partea de vest a ţării, duminică, 15 iulie, pe plaja Ghioroc, s-au desfăşurat câteva jocuri demonstrative de handbal pe plajă. Au onorat cu prezenţa echipele Leu Giarmata şi Unirea Sînnicolaul Mare, ambele din judeţul Timiş, CS Inoan şi HC Beldiman, ambele din oraşul nostru. Dreptatea pe nisip a fost împărţită de Amalia Constantinescu şi Iasmina Lascu, recent promovate în categoria arbitrilor internaţionali în această disciplină sportivă aflată la nivel de pionierat în România.

Au mutat mingea de pe semicerc pe ... nisip FOTO: JA

Organizatorii evenimentului au fost Primăria Ghioroc, prin primarul Corneliu Morodan Popi, Universitatea Aurel Vlaicu Arad, prin rector prof. univ. dr. Ramona Lile şi Academia Olimpică Română, Filiala Arad, prin lector univ. dr. Gabriel Marconi. Premiile au fost oferite de Comitetul Olimpic şi Sportiv Român (COSR) şi au constat în diplome, medalii şi tricouri. **JA-D.S.**

Vrea iar sub tricolorul românesc!

Gimnasta arădeană Olivia Cîmpian a lăsat Ungaria, dorind să revină în lotul României care se pregăteşte la Deva!

ARAD. Jurnal Arădean şi www.aradon.ro, dar şi întrega presă din ţară, vă prezentau în luna iunie a anului trecut, cazul sportivei arădene Olivia Cîmpian, care nu mai dorea să reprezinte România în competiţii. „Am decis ca Olivia să activeze în Ungaria, unde există o altă abordare faţă de sportivii de performanţă", spunea la acea vreme tatăl sportivei, fostul fotbalist Marcel Cîmpian. Un an mai târziu, deşi a primit cetăţenia maghiară, arădeanca Olivia Cîmpian s-a întors în România, la centrul de pregătire din Deva, însă nu poate fi inclusă în lotul naţional. Sub protecţia anonimatului, oficiali ai Federaţiei Române de gimnastică eu declarat pentru TelekomSport că „Andreea Răducan (nr. preşedintele forului român) urmează să discute această situaţie cu cei de la federaţia din Ungaria. Noi o vom primi înapoi dacă ea îşi va obţine dezlegarea de la forul maghiar, dar vom avea şi o discuţie foarte serioasă cu ea, pentru a înţelege că lotul de la Deva nu este un loc de unde poţi pleca atunci când vrei şi cum vrei".

Olivia Cîmpian FOTO: FAN

Medaliată cu bronz la Campionatele Europene de juniori din 2016, sol de aur la Top Gym 2017, concursul celor mai bune gimnaste din lume, de la Charleroi, multiplă campioană naţională şi participantă, în premieră, la Campionatele Europene de senioare de la Cluj-Napoca, în 2017, sunt ultimele performanţe nota bile din cariera arădencei de 17 ani. **JA-D.L.**

„Extrem Boys" a dat lovitura

BELIU. Duminică, 15 iulie, în cadrul Cupei Satelor la fotbal, ediţia 2, la Beliu s-a disputat una din fazele zonale. La capătul unor jocuri atractive, Extrem Boys Caporal Alexa se alătură echipelor Şoimii Şimand, Athletic Vinga, Unirea Brazii şi Olimpia Bârzava, calificate la etapă semifinală (29 iulie).

Rezultate: Dacia Beliu - Extrem Boys Caporal Alexa 0-1, Stejarul Arăneag - Socodor 0-3, Extrem Boys - Arăneag 4-0, Socodor - Beliu 0-3, Extrem Boys - Socodor 3-1, Beliu - Arăneag 5-0. **Clasament final:** 1.Extrem Boys 9p, 2.Beliu 6p, 3.Socodor 3p, 4.Arăneag 0p.

Iată lotul grupării câştigătoare, Extrem Boys Caporal Alexa: Daniel Biriş, Gheorghe Budrală, Raul Blăgău, Bogdan Slăvoacă, Denis Blăgău, Dumitru Trif, Daniel Cătuţoiu, Sebastian Ivan, Ciprian Gurban, Florin Galeş, Mădălin Cozonac, Vlăduţ Sucilă, Gheorghe Gurban, Alexandru Iercoşan, Adrian Ciontea Adrian, Vlăduţ Stanciu.

Arbitri: Alina Mihoc, Patrick Dehelean, Florin Vesa şi Daniel Tal. **Observator:** Leontin Buda. **JA-D.S.**

Extrem Boys Caporal Alexa, în semifinale FOTO: JA

Fan Tour, confirmat în calendar

ARAD. Federaţia Română de Volei a anunţat turneele de beach-volley care au primit avizul pentru a face parte din calendarul competiţional al anului 2018, printre cele cinci competiţii aflate în această situaţie fiind şi Fan Tour Arad. Întrecerea arădeană este programată între 27 şi 29 iulie, organizatorii - în frunte cu Ştefan Gog (preşedintele CS Fan Arad) - achitând taxa de 1.000 de euro către forul de specialitate.

Alături de Fan Tour Open, ajuns la ediţia a IV-a, sub egida FRV mai sunt două turnee la Cluj-Napoca, unul la finele acestei săptămâni, şi tot două la Mamaia, acolo unde se va desfăşura şi finala Campionatului Naţional, pe plaja Dandana, în perioada 13-19 august. **JA-D.L.**

Spectacol voleibalistic pe nisip FOTO: JA

JURNAL ARĂDEAN

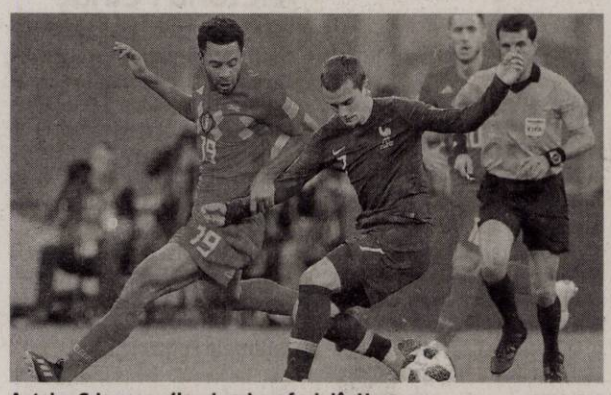

Antoine Griezmann (la minge) are fani şi în Uruguay FOTO: EPA

Felicitat de preşedinte

FOTBAL. Preşedintele Uruguayului, Tabare Vazquez, a adresat felicitări echipei Franţei pentru câştigarea titlului mondial la fotbal, dar l-a invitat în acelaşi timp de Antoine Griezmann să-i viziteze ţara. Preşedintele uruguayan şi-a exprimat dorinţa de a-i mulţumi personal atacantului francez pentru faptul că a purtat drapelul Uruguayului pe umeri la conferinţa de presă desfăşurată după finala Cupei Mondiale, duminică la Moscova. Într-o scrisoare adresată preşedintelui francez Emmanuel Macron, publicată pe site-ul preşedinţiei uruguayene, Tabare Vazquez, un fan declarat al fotbalului, l-a felicitat pe omologul său, poporul francez, jucătorii şi antrenorii campioanei mondiale, care a eliminat Uruguayul în sferturile de finală (2-0). El a profitat de această ocazie pentru a lansa invitaţia pentru Griezmann de a-i vizita ţara.

„Niciodată nu vă voi mulţumi suficient pentru gestul făcut în favoarea Uruguayului atunci când aţi arborat drapelul ţării noastre la conferinţa de presă susţinută în faţa presei internaţionale la Moscova", a spus preşedintele.

Antoine Griezmann a pus drapelul uruguayan pe umeri la cererea unui fotoreporter şi l-a păstrat pe tot parcursul conferinţei. Atacantul francez, care evoluează la Atletico Madrid, este coechipier cu mai mulţi jucători din naţionala „Celeste", între care căpitanul Diego Godin, care este naşul fiicei sale.

SURSA: AGERPRES

Înfrângerea de la miezul nopţii

Ana Bogdan, învinsă după un meci maraton la BRD Bucharest Open.

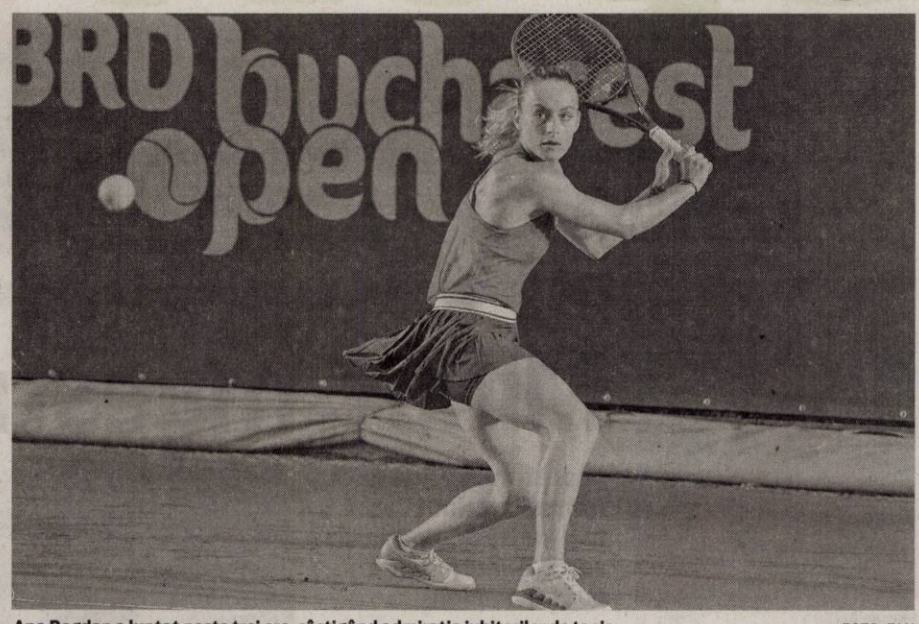

Ana Bogdan a luptat peste trei ore, câştigând admiraţia iubitorilor de tenis FOTO: FAN

TENIS. Jucătoarea română de tenis Ana Bogdan, a şasea favorită, a fost învinsă de Anna-Karolina Schmiedlova (Slovacia), cu 4-6, 7-6 (4), 7-5, la Arenele BNR din Capitală, într-un meci maraton desfăşurat în prima rundă a turneului BRD Bucharest Open (WTA), dotat cu premii totale de 226.750 dolari, confruntarea încheindu-se la miezul nopţii de marţi spre miercuri.

Schmiedlova (23 ani, 85 WTA), campioană la Bucureşti în 2015, a reuşit să se impună la capătul unui meci foarte disputat, care a durat trei ore şi 18 minute.

Ana Bogdan (25 ani, 66 WTA) a început bine partida şi a condus cu 2-0 şi 3-1, dar Schmiedlova a reuşit să răstoarne scorul, 3-4. Românca a egalat şi apoi a realizat un break la zero, câştigând în cele din urmă setul cu 6-4.

În actul secund, Ana Bogdan a părut epuizată, a greşit mult şi adversara s-a desprins rapid la 4-0 şi apoi la 5-1. A urmat o revenire formidabilă a româncei, concretizată în cinci ghemuri consecutive. Ana Bogdan a servit pentru meci la 6-5, dar Schmiedlova a făcut break-ul la zero şi a trimis meciul în tiebreak, unde a reuşit să încline balanţa, după o serie de erori comise de românca.

Schmiedlova a debutat cu dreptul în decisiv, reuşind break-ul, dar apoi Ana Bogdan a întors scorul şi a condus cu 3-1. A urmat o nouă cădere şi slovaca a legat patru ghemuri la rând. Ana Bogdan a recuperat de la 3-5 la 5-5, salvând şi două mingi de meci. Din păcate, ea şi-a pierdut din nou serviciul, iar apoi Schmiedlova a încheiat conturile, cu 7-5. Anna-Karolina Schmiedlova o mai învinsese pe Bogdan anul acesta, la Bogota, în semifinale, cu 6-3, 6-2.

În alt meci, tânăra Andreea Roşca (19 ani, 260 WTA), beneficiara unui wildcard, a fost întrecută de junioara americană Claire Liu (18 ani, 170 WTA) cu 4-6, 6-3, 6-4, românca făcând nu mai puţin de 9 duble greşeli.

SURSA: AGERPRES

Karlovic a câştigat duelul generaţiilor la Newport

TENIS. Tenismanul croat Ivo Karlovic (39 ani) a câştigat un duel al generaţiilor cu australianul Alex De Minaur (19 ani), pe care l-a învins cu 6-7 (2), 7-6 (3), 7-5, marţi, în prima rundă a turneului ATP pe iarbă de la Newport (Rhode Island), dotat cu premii totale de 557.050 dolari.

Karlovic (110 ATP) a încheiat victorios după două ore şi 24 de minute în faţa unui adversar mai bine clasat (68 ATP), în faţa căruia a reuşit 19 aşi (5 pentru australian), având însă şi 13 duble greşeli (9 pentru jucătorul de a Antipozi).

În optimi, uriaşul croat de 2,10 m va primi replica israelianului Dudi Sela.

Doar unul din fraţii Harrison (SUA) a trecut de primul tur, mezinul Christian (24 ani, 208 ATP), după 6-3, 4-6, 7-5 cu australianul Alex Bolt. Ryan (26 ani, 55 ATP), al cincilea favorit, a abandonat în faţa francezului Nicolas Mahut, la scorul de 6-2, 2-0 pentru acesta. **SURSA: AGERPRES**

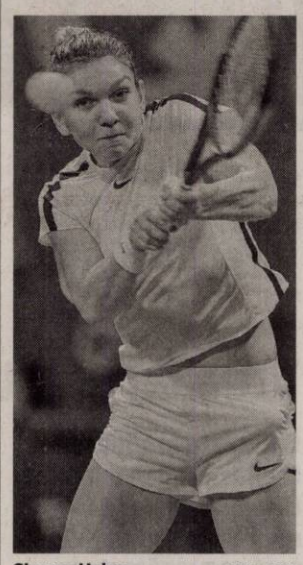

Simona Halep FOTO: EPA

Premii fabuloase la US Open

Organizatorii US Open vor oferi cele mai mari premii din istoria tenisului pentru câştigătorii turneului.

TENIS. US Open va fi turneul unde se vor acorda cele mai mari premii din istoria tenisului, cei care vor triumfa vor lua cu un milion de euro mai mult faţă de French Open, acolo unde Simona Halep a încasat un cec de 2,2 milioane de euro după ce a cucerit trofeul.

În aceste condiţii, câştigătorii US Open la proba de simplu feminin şi simplu masculin vor avea fiecare o recompensă de circa 3,25 milioane de euro, adică vor înregistra o creştere de circa 85.000 de euro. Cert e că dacă se va impune şi pe tărâm american, Simona Halep, numărul unu mondial, va primi cu un milion de euro mai mult ca la Roland Garros. De partea cealaltă, finaliştii la simpu vor lua câte 1,85 de milioane de euro, iar cei care vor părăsi turneul în primul tur vor avea în cont câte 46.000 de euro. De asemenea, jucătorii care vor fi eliminţai din primul tur al calificărilor vor avea asigurată suma de 6.850 de euro. Interesant e că învingătorii din probele de dublu masculin şi feminin vor primi aproape 600.000 de euro de echipă.

US Open, turneu ce depăşeşte orice altă competiţie de tenis ca recompense financiare, e dotat cu premii de 53 de milioane de dolari, adică peste 45 de milioane de euro, în creştere cu 57 la sută faţă de ediţia de acum cinci ani. O altă caracteristică a competiţiei de pe tărâm american este că a fost prima unde premiile de la masculin şi feminin au fost egale încă din 1973.

US Open va lua startul la data de 27 august şi va dura până la 9 septembrie.

SURSA: MEDIAFAX

Iniesta ar putea debuta duminică în Japonia

FOTBAL. Fotbalistul iberic Andres Iniesta ar putea debuta duminică în campionatul din Japonia! Mijlocaşul spaniol Andres Iniesta, în vârstă de 34 de ani, ar putea debuta duminică la noul său club Vissel Kobe, în prima ligă japoneză de fotbal, informează cotidianul L'Equipe.

Sosit miercuri în Japonia, la aproape trei săptămâni de la eliminarea Spaniei de la Cupa Mondială de fotbal de către Rusia, în optimile de finală (3-4 la penalty-uri), şi după ce şi-a anunţat retragerea de la echipa naţională, fostul mijlocaş al Barcelonei se pregăteşte să-şi continue cariera în Japonia.

„Vreau să joc cât mai repede posibil. Mă pregătesc ca să fiu în cea mai bună condiţie a mea pentru duminică şi sper să fac un meci mare pentru suporteri", a afirmat jucătorul care a petrecut 16 ani la Barcelona.

El a fost întâmpinat de circa 300 de suporteri la sosirea pe aeroportul din Kansai.

Iniesta a semnat un contract pe mai mulţi ani şi va avea un salariu de 30 de milioane de dolari pe an, potrivit Kyodo. Andres Iniesta ar putea debuta oficial la Vissel Kobe duminică, în meciul de pe teren propriu cu Shonan Bellmare. Vissel ocupă locul 6 în clasamentul din J-League.

Andres Iniesta FOTO: EPA

„Les Bleus", documentar pe Amazon

FOTBAL. Amazon prime video va difuza începând cu data de 20 iulie documentarul realizat în culisele echipei Franţei, devenită campioană mondială la fotbal în Rusia, informează cotidianul L'Equipe. Ca şi în 1998 cu celebrul „Les Yeux dans les Bleus", o echipă de filmare a urmărit în culise echipa Franţei pe toată durata Cupei Mondiale din Rusia şi a realizat un documentar din interior despre parcursul Franţei. Un documentar foarte aşteptat, care va fi difuzat atât pe TF1, cât şi pe Amazon prime video, platforma video a companiei de internet.

Produs de Federation Entertainment şi Yvette Production, „Les Bleus 2018, în centrul epopeii ruse" a urmărit pe toţi cei 23 de componenţi ai naţionalei „Cocoşului Galic" de la anunţarea lotului pentru Cupa Mondială, până a doua zi după victoria finală cu Croaţia (4-2), pe 15 iulie. Selecţionata Franţei a câştigat al doilea său titlu mondial, după ce a învins echipa Croaţiei cu scorul de 4-2 (2-1), duminică, pe Stadionul Lujniki din Moscova, în finala Cupei Mondiale de fotbal 2018, din Rusia. Francezii s-au impus prin golurile marcate de Mario Mandzukic (18, autogol), Antoine Griezmann (38 - penalty), Paul Pogba (59) şi Kylian Mbappe (65), în timp ce pentru croaţi au punctat Ivan Perisic (28), Mario Mandzukic (69). **SURSA: AGERPRES**

Raţ a anunţat încheierea carierei de fotbalist

FOTBAL. Fostul internaţional Răzvan Raţ şi-a anunţat încheierea carierei de fotbalist, miercuri, într-o emisiune a postului de televiziune Digi Sport.

Fostul fundaş stânga, acum în vârstă de 37 de ani, a declarat că îi este tot mai greu să îşi găsească motivaţia. „Cred că e cazul să pun punct! Îmi e foarte greu să-mi găsesc motivaţia şi cred că e mai bine aşa. Sunt într-un moment în care cred că trebuie să mă retrag", a spus Raţ, care în ultima parte a sezonului trecut a evoluat la ACS Poli Timişoara, echipă care a retrogradat în liga secundă.

Raţ şi-a început cariera la Rapid, iar în 2003 s-a transferat la Şahtior Donetk, echipă la care a jucat până în 2013, cucerind 7 titluri de campion al Ucrainei, 5 Cupe, 4 Supercupe şi Cupa UEFA. După aceea a mai jucat la West Ham United, Rayo Vallecano şi PAOK Salonic, iar ultima echipă a carierei a fost ACS Poli Timişoara. **SURSA: AGERPRES**

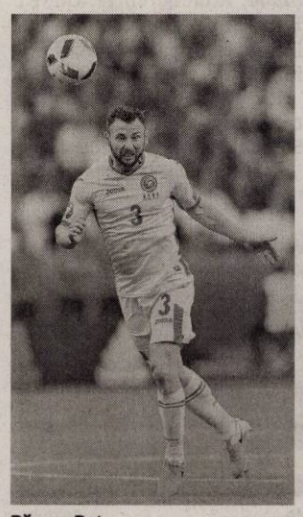

Răzvan Raţ FOTO: EPA

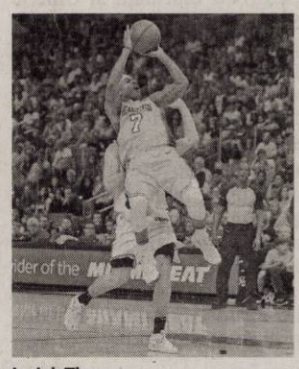

Isaiah Thomas FOTO: EPA

Isaiah Thomas, la Denver Nuggets

BASCHET. Baschetbalistul Isaiah Thomas, coordonatorul de joc al echipei Los Angeles Lakers, din campionatul profesionist nord-american de baschet (NBA), a semnat un contract pe un an cu Denver Nuggets, a anunţat, în această săptămână, clubul din Colorado.

Thomas, în vârstă de 29 de ani, care a evoluat şi la gruparea Boston Celtics, a disputat 473 de meciuri în cursul carierei sale, începută în ediţia 2010/2011 sub culorile clubului Sacramento Kings.

La Sacramento, el a fost antrenat de Michael Malone, actualul tehnician al baschetbaliştilor de la Denver Nuggets.

SURSA: AGERPRES

FORD SERVICE

Cele mai frumoase momente din vară nu sunt costisitoare.

Ford Motorcraft REVIZIE Pentru autovehiculele Ford cu vârsta de peste 4 ani. LEI 349*

Ford

*Toate preturile afisate in aceasta oferta sunt preturi recomandate si contin TVA conform legislatiei in vigoare. Oferta nu include componentele tehnologice, este supusa termenilor si conditiilor afisate si este valabila in limita stocului disponibil. De asemenea, oferta se poate modifica in functie de seria de sasiu. Schimbul de ulei este inclus in preturile mentionate in limita a 5l pentru autoturisme si 7l pentru autoutilitare. Alte detalii aferente ofertei sunt disponibile in paginile de promotie detaliate pe ford.ro si in reteaua de reparatori autorizati Ford. Perioada derularii acestei campanii: 1 Iunie 2018 – 31 August 2018.

Auto Technic SRL, Calea Zimandului FN, Arad, România, 310206, Tel: 0257 216 669 www.fordautotechnic.ro

(8904)

AutoSchunn

Centru autorizat de vânzări și service Mercedes-Benz

Mașina ta preferată! 400 Disponibile

Vino în centrele Auto Schunn să faci cunoștință cu noul tău Mercedes-Benz.

Call center: 0742.036.913
www.auto-schunn.ro
Auto Schunn - Arad, Deva, Suceava

Mercedes-Benz
The best or nothing.

(915959)

SEA SERVICII 6 în 1 PENTRU ACASĂ

COMPANIA SERVICII ENERGETICE PENTRU ACASĂ — SEA COMPLET S.A. angajează:

■ MUNCITOR INSTALAŢII TERMICE ŞI GAZ în Arad

Candidatul ideal: Absolvent de liceu sau şcoală de arte şi meserii, specializarea petrol şi gaze/ instalaţii, cu calificare de instalator în domeniul gazelor naturale. Experienţă minim 1 an în instalaţii. Permis de conducere ctg.B.

Compania va suporta costurile legate de obţinerea autorizării ANRE pentru Instalator.
Dacă îndeplineşti criteriile şi vrei să faci parte dintr-o companie puternică, te invităm să ne trimiţi **CV-ul** până la data de **15.08.2018**, prin poştă la adresa: loc. Sibiu, str. Rusciorului nr.40, 550112, sau pe adresa de e-mail: **ionela.muresan@seacomplet.ro**

Persoanele selectate vor fi contactate pentru interviu.
Persoană de contact: **Ionela Mureşan,** tel. **021-79 47 913 sau 0749-282 454**
www.seacomplet.ro

SEA COMPLET SA ("SEA"), cu sediul social în Târgu Mureş, strada Gheorghe Doja, nr 64-68, Cladirea Multinvest, etaj 3, jud. Mureş, România, în calitate de operator de date cu caracter personal, prelucrează datele dumneavoastră cu caracter personal (definite de Regulamentul general privind protectia datelor nr. 2016/679 - „GDPR"), în scopul recrutării (stabilirii unei relaţii de muncă). Transmiterea oricăror date cu caracter personal cu privire la iniţierea unei relaţii de muncă şi/sau oricăror scopuri aflate în interesul dvs. reprezintă acordul dumneavoastră pentru prelucrarea datelor cu caracter personal de către SEA.Pentru detalii suplimentare cu privire prelucrarea datelor cu caracter personal de către SEA vă rugăm accesaţi: https://seacomplet.ro/index.php/protectia-datelor/ şi https://seacomplet.ro/index.php/declaratia-cookie/

(8939)

MASCHIO GASPARDO Producătorul nr. 1 de utilaje agricole din România

*Imaginea este cu titlu de prezentare

Cele mai bune rezultate se obţin când îi ai alături pe cei mai buni din domeniu. Împreună suntem mai puternici!

Maschio Gaspardo România
Telefon: 0257 30 70 30 / Fax: 0257 30 70 40 / maschioresurseumane@yahoo.com / www.maschio.ro / fb.com/Maschio.Gaspardo.Romania

(5534 - H 640068)

GI MOTOR
Soluţii pentru construcţii
Strada Nicolae Lenau FN (centura subcetate)
☎ 0257-288-009 www.gimotor.ro

(8902)

Publicitate: 0257/280.904

ANGAJĂM:
■ **STIVUITORIST** şi **MANIPULANT MARFĂ** pentru depozit alimentar;
■ **ŞOFER** posesor de carnet de conducere categoria C si E.
OFERIM SALAR MOTIVANT.
Pentru detalii, sunaţi la: ☎ 0725.896.819 sau transmiteţi CV-ul dvs. la adresa: office@mauriziaro.ro (8880 - H 59678)

AGIL
Căutăm colege
Vânzătoare
Oferim:
condiţii bune de muncă, salariu motivant, loc de muncă stabil, tichete de masă, bonusuri lunare în funcţie de vânzări
Fii AGIL, ia initiativa si intereseaza-te acum telefonic la: 0728285135
(8917 - H 61367)

S.C. GREENWEEE INTERNAŢIONAL S.A.
angajează pentru punctul său de lucru din *Arad, str. Câmpul Liniştii, nr. 1*
MANIPULANT MĂRFURI
CV-urile se vor trimite la numărul de fax **0338.100.604** sau la adresa de email **Robert.don@greenweee.ro**
Se pot depune si personal, la sediul din Câmpul Linistii, de luni până vineri, între orele 8:30 -17:00. Mai multe informaţii se pot obţine la numărul de telefon **0756.164.218** sau la numărul **0727.777.877**
(8914)

SC OMV PETROM MARKETING SRL
titular al proiectului – **Construire staţie mixtă de distribuţie carburanţi (benzină, motorină, GPL) la autovehicule – PETROM 9 Cocorilor,** anunţă publicul interesat asupra luării deciziei etapei de încadrare - Nu se supune evaluării impactului de mediu, de către Agenţia pentru Protecţia Mediului Arad în cadrul procedurilor de evaluare a impactului asupra mediului, pentru proiectul menţionat mai sus, propus a fi realizat în Arad, str. Muşeţel, nr. 43A, 45A, 45, jud. Arad.
Proiectul deciziei de încadrare şi motivele care o fundamentează pot fi consultate la sediul Agenţiei pentru Protecţia Mediului din Arad, Splaiul Mureş, FN, de luni până vineri, între orele 09-1630, precum şi la următoarea adresă de internet: www.apmar.anpm.ro
Publicul interesat poate înainta comentarii/observaţii la proiectul deciziei de încadrare în termen de 5 zile de la data publicării prezentului anunţ, până la data de 23.07.2018.
(8970)

(8973)
SCP EXPERT SPRL practicieni în insolvenţă

SCP EXPERT SPRL, lichidator al **SC AERIS FACILITY MANAGEMENT SRL Arad**, anunta vanzarea conform Legii 85/2006 prin licitatie publica, deschisa, cu strigare a urmatoarelor bunuri mobile
-Dacia Logan, an fabricatie 2007, valoare - 1.660 euro;
-Mercedes Benz S320 CDI 4 MATIC an fabricatie 2008, valoare - 13.110 euro
-Mercedes Benz Vito 112CDI an fabricatie 2002, valoare – 1780 euro
-Peugeot 308, an fabricatie 2008, valoare 2.560 euro
-Chevrolet Aveo, an de fabricatie 2007, valoare 1490 euro
-Toyota Yaris, an de fabricatie 2006, valoare 1.320 euro
Mentionam ca pretul de strigare nu cuprinde TVA.
Vanzarea bunurilor se face individual. Licitatia va avea loc in data de **01.08.2018, ora 12,00** la sediul societatii lichidatoare din Arad str.D. Bolintineanu nr.5, jud. Arad.
Garantia pentru inscrierea in licitatie este de 10% din valoarea de pornire. Inscrierea si achitarea garantiei la licitatie se pot efectua pana in 01.08.2018 ora 11,00 la sediul societatii lichidatoare. Taxa de participare in licitatie este de 200 ron.
In caz de neadjudecare a bunurilor la pretul de strigare licitatia se reia in data de 16.08.2018 cu reducerea preturilor de strigare.
Relatii privind lista bunurilor mobile, caracteristici tehnice, pret de strigare, regulament de licitatie etc. se pot obtine la tel. 0257/259740 sau 0723562433 d-na Farcas Adina sau zilnic intre orele 10,00 – 14,30 la sediul lichidatorului judiciar din Arad, str. D. Bolintineanu, nr.5, jud. Arad.'
Anunturile referitoare la licitatiile organizate de EXPERT SPRL se gasesc si la adresa www.expertarad.ro , rubrica "Vanzari-Licitatii.

ACTIV GRUP IPURL, cu sediul în Arad, str. Tribunul Buteanu nr.1, ap.1, jud. ARAD, lichidator judiciar al **SC EFFE QUATRO IT SRL**, cu sediul loc. Arad,str. 6 Vanatori nr. 5/7 , judeţul Arad, înregistrată la Oficiul Registrului Comerţului Arad sub nr. J02/1296/2007 , CUI RO 22073437, desemnat prin Sentinta Civila nr. 841/ 8.11.2016, în dosarul 2511/108/2015 Tribunalul Arad, anunţă vânzarea la licitaţie publică, conform prevederilor Legii 85/2014, a urmatoarelor bunuri: la urmatoarele preturi : autoutilitara N1, marca Mercedes-benz, tip 310D, Sprinter, motorina, nr identificare WDB9034621P973405,masa 3500, cap motor 2874 cm³, putere net maxima 75 kW, culoare Alb la pretul de **6.561**lei, autoturism M1, AR 12 ASM, TIP SD/KSDOM/LOGAN, nr. identificare UU1KSD0M539105009 la pretul de **7873.2** lei, pentru autoturism 2 volume Berlina Daewo MF 484/Matiz la pretul de **2.624,4** lei, Dacia Logan AR 15 MVF, benzina, nr. identificare UU1FSD1F539494924, culoare albastru la pretul de **5.832** lei. (pret care nu include TVA, care se va aplica conform Cod Fiscal valabil la data vanzarii).. Licitaţia va avea loc în data de **31.07.2018** ora 13,00, la sediul ACTIV GRUP I.P.U.R.L. In caz de neadjudecare licitatia se va repeta, în aceleasi conditii si aceeasi ora în data de **06.08.2018 si 13.08.2018** ora 13.Garanţia pentru înscrierea la licitaţie este de 10% din valoarea de pornire a fiecărui bunu mobil. Înscrierile şi achitarea garanţiei de participare la licitaţie se pot face până cu 1 ora înainte de începerea licitaţiei. Regulamentul de organizare a licitaţiei si relaţii suplimentare se pot obtine la sediul ACTIV GRUP IPURL, tel. 214821, sau 0744.697814.
(8972)

www.aradon.ro

Angajăm şofer profesionist C+E pentru transport tur - retur RO-ES-RO. Firma este localizată în Arad. Pachet salariar atractiv, camioane noi (Scania 2016).
(65690)
Mai multe detalii la numărul de telefon: 0784.204.837 Cristian Sandu

Program mare publicitate: pe B-dul Revoluţiei, nr. 62 luni-vineri: 8.00-16.00

DECESE

Cu adâncă durere în suflet anunţăm încetarea din viaţă a iubitei noastre soţie, mamă şi bunică,

KRISTA MILINA
(născută ANUŞCA).

Înmormântarea va fi astăzi, 19 iulie 2018, la ora 14,00 la Cimitirul Pomenirea.

Soţul, fiica cu familia

COMEMORĂRI

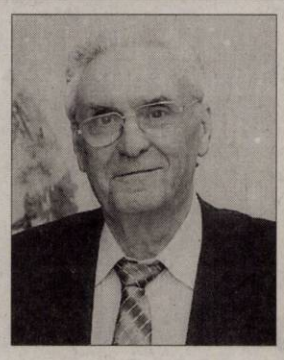

La împlinirea unui an de la trecerea în eternitate îi păstrăm un moment de aducere aminte, un gând curat însufleţit de dragoste şi recunoştinţă pentru cel care a fost

ing.prof.

MIRCEA IRHAŞIU

soţ, părinte, bunic şi unchi cu un suflet bun şi iubitor. Drum drept şi lumină! Parastasul de pomenire va avea loc sâmbătă, 21 iulie 2018, ora 12 la biserica din curtea Spitalului Judeţean.

Familia îndoliată

Cu durere în suflet, anunţăm trecerea a 6 săptămâni de la plecarea la cele veşnice a celei care a fost

ing.

GEORGINA – IOANA GRIGORE.

Slujba de pomenire va avea loc duminică, 22 iulie 2018, ora 12:00, la Biserica din Micălaca Nouă, str. Bârzava (lângă Kaufland).

Soţul Stelian, sora Rodica şi nepoţii Florin, Adina, Radu din Timişoara

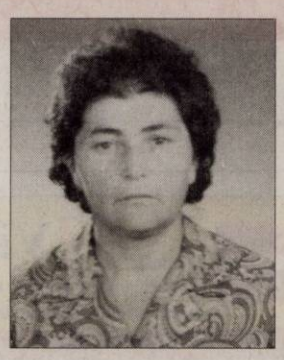

S-au scurs 2 ani de tristeţe şi dor de când scumpa noastră mamă,

ANICUŢA ARDELEAN
(din Micălaca Veche)

a plecat la odihnă. O clipă de readucere aminte pentru cei ce au cunoscut-o.

Copiii Gigi şi Mariana Ardelean

Au trecut 10 ani de la plecarea la cele veşnice a bunicului nostru drag,

CRIŞAN MILENTIE
din Sebiş.

Nu vom uita sfaturile lui şi dragostea cu care ne-a înconjurat întotdeauna.

Nepoţii: Lavinia; Beni şi Lavi cu copiii Alisia şi Ezra; Emanuel şi Victoria

Au trecut 15 respectiv 20 de ani de la plecarea în veşnicie a bunicilor noştri dragi,

SOFIA

şi

LIVIU TOMUŢA.

Nu vom uita bunătatea şi dragostea cu care ne-au înconjurat întotdeauna.

Nepoţii: Lavinia; Beni şi Lavi cu copiii Alisia şi Ezra; Emanuel şi Victoria

GARSONIRE

• **A A** Achiziţionez garsonieră, apartament 1 cameră, cash, ☎0746.055.126, ☎0755.483.216. 16025

• **A cumpăr** cu banii jos garsonieră, apartament 1 cameră, 0721.670.839. 61364

AP.2 CAMERE-ARAD

• **A A** Achiziţionez apartament 2,3,4 camere, cash, ☎0746.055.126, ☎0755.483.216. 16027

• **A cumpăr** cu plata pe loc apartament 2- 3 camere, 0742.781.651. 61363

• **Vând apartament** 2 camere, et. 3 Vlaicu, îmbunătăţit, 32.000 Euro, 0752.425.210. 63681

APARTAMENT LA CASĂ

• **Vând sau** schimb apartament la casă, 1 cameră, bucătărie, hol, Boul Roşu, 0761.321.364. 65628

CASE-ARAD

• **Ocazie! Vânzare** în Poltura pe Poetului casă mare, teren 5.223 mp, toate utilităţile, 130.000 Euro, negociabil, 0747.125.134. 49742

CASE-JUDEŢUL ARAD

• **Urgent! Vând** casă în Cicir, suprafaţă 946 mp. Telefon 0746.424.641. 64097

• **Vând casă** Săntana, 3 camere, necesită reparaţii, poziţie excepţională, 0752.793.639. 48211

• **Vând/ schimb** casă Cruceni, renovată interior 2017 pe principală, 0722.295.333, 0726.657.934. 65150

TERENURI JUDEŢ

• **Arendez sau** cumpăr teren arabil extravilan intabulat sau cu adeverinţă, preferabil peste 50 h, 0751.648.801. 64750

• **Vând grădină** intravilan în Curtici 900 mp cu gard, curent, fântână, magazie, pomi, rulotă, 12.000 Euro, negociabil, ☎0752.425.210. 63682

IMOBILE CHIRII

• **Închiriez garsonieră,** confort 1, zona 300, Micălaca, utilat. Telefon 0746.193.808. 61349

OFERTE LOCURI DE MUNCĂ

• **Angajăm şofer** transport marfă intern (40t). Telefon 0730.302.683.

• **Angajăm agenţi** pază şi dispeceri centru alarmă. Telefon 0741.440.831.

• **Angajăm casier/ă,** lucrător comercial, salar atractiv. Telefon 0756.054.224.

• **Angajăm asistentă** la cabinet de dermatologie. Informaţii tel: 0722.315.669.

• **Angajăm muncitori** calificaţi şi necalificaţi, buldoexcavatorist. Tel. 0744.511.701, 0745.389.770.

• **Angajez şoferi** comunitate. Salarizare atractivă şi cazare. Tel. 0741.020.700. 63664

• **Căutăm secretară** şi personal call center. Informaţii 0768.554.248.

• **Firmă de** curăţenie industrială angajează femei, bărbaţi. Condiţii avantajoase, 0733.771.376.

• **Societate comercială** angajează agent pază posesor permis conducere. Tel. 0729.039.058.

• **Angajăm vânzătoare** la raion de mezeluri, lucrător comercial şi operator facturare. Tel: 0744.341.800.

• **Hotel trei stele,** situat în zona centrală, angajează cameristă (femeie la curăţenie). Se asigură salarizare motivantă. Telefon: 0744.608.032.

PRESTĂRI SERVICII

• **Acoperişe tablă** Lindab, dulgherie, ţiglă ceramică, jgheaburi, burlane, 0738.229.888, 0743.443.473. 51384

• **Executăm acoperişe** orice tip, reparaţii, jgheaburi, burlane, faţade. Telefon 0757.861.058. 55101

• **Executăm acoperişe,** orice tip de reparaţii la acoperişe, etc., 0752.870.977. 51383

• **Reparăm acoperişuri,** montăm Lindab sau ţiglă, dulgherie. Preţuri avantajoase, 0735.034.521. 55082

CONSTRUCŢII

• **Aaduc balast,** nisip, sort, pământ, ridic moloz, lemne, mraniţă, ☎0747.206.371. 64755

• **Aduc la** domiciliul clientului nisip, balast, sort, griblură, ☎0745.237.099. 52475

MOBIDOM

• **Vând colţar** culoare bej, extensibil, preţ 500 Ron. Telefon 0742.975.237. 64823

• **Vând colţar** mare 2,50- 3 m. Preţ 300 Roni. Tel. 0751.820.359. 65671

ANIMALE,PĂSĂRI

• **Cumpăr vaci** pentru sacrificat şi viţei 2- 3 luni pentru creştere. Tel. 0745.505.122. 64790

PIERDERI

• **Pierdut Certificat** constatator nr. 32986 aparţinând Glogoveţan Adrian- Gelu I.I., eliberat de O.R.C. Arad. Îl declar nul. 65587

• **Pierdut talon** moped cu număr identificare 365345 pe numele Dreghici Voicu Viorel. Îl declar nul. 65637

ÎMPRUMUTURI FINANCIARE

• **IFN acordă** credite de nevoi personale angajaţilor şi pensionarilor, ☎0729.660.774.

DIVERSE

• **Cumpăr garaje** pentru dezmembrat şi calorifere. Telefon 0746.414.369. 61404

• **Cumpăr maşini** pentru fier vechi, baterii, calorifere, fier, pene, ☎0748.803.788. 63674

• **Cumpăr pene,** maxim 30, fier, neferoase, cositor, caroserii, coarne, 0741.435.116. 65612

• **Vând cazane** ţuică diferite mărimi, preţ avantajos. Telefon 0757.620.644. 59635

• **Vând masă** cu trenuleţe pentru copii. Telefon 0257/235971. 65631

Mica publicitate 0257-210.775

Ministerul Finanţelor Publice. Agenţia Naţională de Administrare Fiscală. Direcţia Generală Regională a Finanţelor Publice - Timişoara. Administraţia Judeţeană a Finanţelor Publice Arad. Serviciul Colectare şi Executare Silită Persoane Fizice. Dosar de executare nr. 19071. Nr. 13719 / 09.07.2018. Anunţ privind vânzarea pentru bunuri imobile. Licitaţia a -III-a. În temeiul prevederilor art. 250, alin. (2) din Legea nr. 207/2015 privind Codul de Procedură Fiscală, cu modificările şi completările ulterioare, vă facem cunoscut că, în ziua de 21, luna august, anul 2018, ora 15.00, în localitatea Arad, str. B-dul. Revoluţiei, nr. 77, jud. Arad, se vor vinde la licitaţie, următorul bun imobil, atribuit în folosinţă pentru îndeplinirea obligaţiei fiscale a debitorului FĂRCUŢIU PETRU IOAN, cu domiciliul fiscal în loc. Vladimirescu, str. Libertăţii, nr. 52, jud. Arad, proprietate a contribuabililor EBERT FLORIN PAUL, MALIŢA LAVINICA CORTIZA şi MALIŢA FLAVIUS MIHAI, în calitate de garanţi ipotecari conform contractului de garanţie imobiliară nr. 452 încheiet la BEJ Borteş Adina Elena la data de 11.04.2017, licitaţia a - III - a: Nr. crt. 1. Denumire bun: - Cota de 5 / 10 - a parte din imobilul înscris în CF 301963 Vladimirescu, constând în batal ape fosfoamonicale, suprafaţă construită la sol 40098 mp. Valoare - lei, T.V.A. neimpozabil: 2967750 lei. Total: 2967750 lei. Bunurile imobile mai sus mentionate sunt grevate de următoarele sarcini: Creditori: ANAF - DGRFP Timişoara, AJFP Arad. Sarcini: I. ipotecă rangul 1. *) În conformitate cu prevederile Titlului VII din Legea nr.227/2015 privind Codul Fiscal, cu modificările şi completările ulterioare, operaţiunea (cota de TVA ...) este neimpozabilă. Invităm pe cei care pretind vreun drept asupra acestor bunuri să înştiinţeze despre aceasta organul de executare, înainte de data stabilită pentru vânzare. Cei interesaţi în cumpărarea bunurilor sunt invitaţi să se prezinte la termenul de vânzare la locul fixat în acest scop şi până la acel termen să prezinte oferte de cumpărare. Pentru participarea la licitaţie ofertanţii depun, cu cel puţin o zi înainte de data licitaţiei, următoarele documente: a) oferta de cumpărare; b) dovada plăţii taxei de participare sau a constituirii garanţiei sub forma scrisorii de garanţie, reprezentând 10% din preţul de pornire a licitaţiei. Plata taxei se va efectua în contul IBAN RO94TREZ0215067XXX022241, beneficiar Administraţia Judeţeană a Finanţelor Publice Arad, cod de identificare fiscală 3519933, deschis la Trezoreria Arad; c) împuternicirea persoanei care îl reprezintă pe ofertant; d) pentru persoanele juridice române, copie de pe certificatul unic de înregistrare eliberat de Oficiul Registrului Comerţului; e) pentru persoanele juridice străine, actul de înmatriculare tradus în limba română; f) pentru persoanele fizice române, copie de pe actul de identitate; g) pentru persoanele fizice străine, copie de pe actul de identitate/ paşaport; e) pentru persoanele juridice străine, actul de înmatriculare tradus în limba română; f) pentru persoanele fizice române, copie de pe actul de identitate; g) pentru persoanele fizice străine, copie de pe actul de identitate/ paşaport; h) declaraţia de proprie răspundere a ofertantului prin care certifică faptul că nu este persoană interpusă cu debitorul. Cumpărătorului îi revine obligaţia de a respecta prevederile legale speciale, cum ar fi obligaţiile de mediu, obligaţiile de conservare a patrimoniului naţional sau altele asemenea, respectiv: terenul aferent cotei din totalul de 48904 mp fiind proprietatea privată a Comunei Vladimirescu. Alte informaţii de interes pentru cumpărător, după caz: ... Pentru informaţii suplimentare vă puteţi adresa la sediul nostru sau la numărul de telefon 0257.202726. (8967 - H 65595)

Ministerul Finanţelor Publice. Agenţia Naţională de Administrare Fiscală. Direcţia Generală Regională a Finanţelor Publice - Timişoara. Administraţia Judeţeană a Finanţelor Publice Arad. Serviciul Colectare şi Executare Silită Persoane Fizice. Dosar de executare nr. 7855 şi 4631. Nr . 10292 / 05.06.2018. Anunţ privind vânzarea pentru bunuri imobile. Licitaţia a - II-a. În temeiul prevederilor art. 250, alin. (2) din Legea nr. 207/2015 privind Codul de Procedură Fiscală, cu modificările şi completările ulterioare, vă facem cunoscut că, în ziua de 05, luna iulie, ora 15.00, anul 2018, în localitatea Arad, str. B-dul. Revoluţiei, nr. 77, camera 28, jud. Arad, se va vinde la licitaţie, următorul bun imobil, coproprietate a debitorilor: - 1 - KARLSSON KARL ANDRES BIRGER; - 2 - ZLĂTARIU DAVID, licitaţia a - II - a: Nr. Crt. Denumire bun, Valoare - lei, T.V.A. Neimpozabil: 1. 1) cota de 4 / 8 din construcţie - casă nefinalizată, situată în loc. Arad, str. Oituz, nr. 184, jud. Arad, suprafaţă 375 mp, CF 322338 Arad, nr. topo 2225, nr. cad. C1, 97922 lei; 2. 2) cota de 2 / 8 din construcţie - casă nefinalizată, situată în loc. Arad, str. Oituz, nr. 184, jud. Arad, suprafaţă 375 mp, CF 322338 Arad, nr. topo 2225, nr. cad. C1, 48962 lei. Total: 146884 lei. Bunurile imobile mai sus menţionate sunt grevate de următoarele sarcini: Creditori, Sarcini: I ANAF - DGRFP Timişoara, AJFP Arad - Ipotecă rangul 1; Primăria Arad, Direcţia Venituri - Ipotecă rangul 2. *) În conformitate cu prevederile Titlului VII din Legea nr. 227/2015 privind Codul Fiscal, cu modificările şi completările ulterioare, operaţiunea (cota de TVA ...) este neimpozabilă. Invităm pe cei care pretind vreun drept asupra acestor bunuri să înştiinţeze despre aceasta organul de executare, înainte de data stabilită pentru vânzare. Cei interesaţi în cumpărarea bunurilor sunt invitaţi să se prezinte la termenul de vânzare, la locul fixat în acest scop şi până la acel termen să prezinte oferte de cumpărare. Pentru participarea la licitaţie ofertanţii depun, cu cel puţin o zi înainte de data licitaţiei, următoarele documente: a) oferta de cumpărare; b) dovada plăţii taxei de participare sau a constituirii garanţiei sub forma scrisorii de garanţie, reprezentând 10% din preţul de pornire a licitaţiei. Plata taxei se va efectua în contul IBAN RO94TREZ0215067XXX022241, beneficiar Administraţia Judeţeană a Finanţelor Publice Arad, cod de identificare fiscală 3519933, deschis la Trezoreria Arad; c) împuternicirea persoanei care îl reprezintă pe ofertant; d) pentru persoanele juridice române, copie de pe certificatul unic de înregistrare eliberat de Oficiul Registrului Comerţului; e) pentru persoanele juridice străine, actul de înmatriculare tradus în limba română; f) pentru persoanele fizice române, copie de pe actul de identitate; g) pentru persoanele fizice străine, copie de pe actul de identitate/ paşaport; e) pentru persoanele juridice străine, actul de înmatriculare tradus în limba română; f) pentru persoanele fizice române, copie de pe actul de identitate; g) pentru persoanele fizice străine, copie de pe actul de identitate/ paşaport; h) declaraţia de proprie răspundere a ofertantului prin care certifică faptul că nu este persoană interpusă cu debitorul. Cumpărătorului îi revine obligaţia de a respecta prevederile legale speciale, cum ar fi obligaţiile de mediu, obligaţiile de conservare a patrimoniului naţional sau altele asemenea, respectiv: terenul aferent în suprafaţă de 1044 mp este proprietatea Statului Român. Alte informaţii de interes pentru cumpărător, după caz: -. Pentru informaţii suplimentare vă puteţi adresa la sediul nostru sau la numărul de telefon 0257.202726. (8968 - H 65595)

• **Ofer recompensă** mare. Pierdut câine cu un singur ochi, mascul, maro- roşcat, de talie mică (7- 8 kg, 35- 40 cm înălţime). Telefon 0743.434.298. 64812

• **Vând cazane** ţuică de diferite mărimi. Telefon 0732.988.424. 60481

• **Vând cazane** ţuică diferite mărimi la preţ bun. Telefon 0755.315.881. 60812

SCP FALIMVEST SPRL

Desemnat administrator judiciar prin încheierea civilă nr. 163/CC pronunţată în şedinţa din 10.07.2018, în dosarul nr. 1491/108/2018, aflat pe rolul Tribunalului Arad, Secţia Civilă, privind pe debitoarea

S.C. TOLEDO MARKET S.R.L.

Cu sediul în localitatea Arad, Str. Lipovei, nr. 14, jud. Arad

Anunţă toţi creditorii

Că faţă de această societate a fost deschisă procedura generală a insolvenţei prevăzută de Legea nr. 85/2014, prin încheierea civilă nr. 163/CC/ 10.07.2018.

Potrivit prevederilor art. 100, alin. 1, lit. b din Legea nr. 85/2014, termenul limită pentru înregistrarea creanţelor se împlineşte la data de 24.08.2018.

Termenul de verificare a creanţelor şi întocmire a tabelului preliminar al creanţelor este fixat pentru data de 13.09.2018.

Termenul de definitivare a tabelului creanţelor este fixat pe 08.11.2018.

Vă aducem la cunoştinţă că nedepunerea cererii de creanţă în termenul menţionat atrage incidenţa prevederilor art. 114 din Legea nr. 85/2014. (8974 - H 65669)

SC ALVI SERV SRL

anunţă publicul interesat asupra deciziei de revizuire a Acordului de mediu nr. 1 din 08.01.2018 emis pentru proiectul "Amplasare incinerator deşeuri şi construcţii mobile" care urmează a fi amplasat în Arad, Zona CET (intravilan, trup izolat 103, nr. CAD 339010-Arad), judeţul Arad.

Proiectul acordului de mediu revizuit şi informaţiile relevante pentru luarea deciziei pot fi consultate la sediul Agenţiei pentru Protecţia Mediului Arad din Arad, Splaiul Mureşului, FN, jud. Arad în zilele de luni – vineri, între orele 900-1400, pe adresa de internet a APM Arad www.anpm.apmar.ro., precum si la sediul SC ALVI SERV SRL din Arad, str. Bradului, nr.38.

Observaţiile/contestaţiile publicului se primesc la sediul APM, din Arad, Splaiul Mureşului, FN, în termen de 10 zile de la data publicării, pina la data de 28.07.2018. (8971)

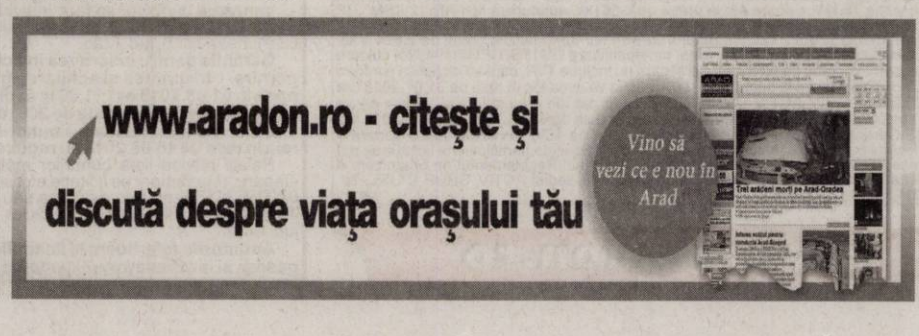

n căutarea supraviețuitorilor FOTO: EPA

Navă scufundată, 16 imigranţi morţi

NICOSIA. Cel puțin 16 persoane au murit, iar alte aproximativ 30 sunt date dispărute după ce o ambarcațiune care transporta imigranți s-a scufundat ieri în apropierea Insulei Cipru, informează agenția turcă de presă Anadolu, citată de site-ul cotidianului Le Figaro. Alți aproximativ 100 de imigranți au fost salvați în urma naufragiului.

Ambarcațiunea care transporta în mod neautorizat imigranți extracomunitari s-a scufundat în largul coastelor de nord ale Insulei Cipru. În nordul insulei se află teritoriul Republicii Turce a Ciprului de Nord, entitate nerecunoscută internațional.

În sudul insulei este Republica Cipru, membră a Uniunii Europene. **SURSA: MEDIAFAX**

Legea înfiinţării FSI, neconstituţională

BUCUREȘTI. Curtea Constituțională a admis toate sesizările formulate de Opoziție și președintele Klaus Iohannis cu privire la Legea de înființare a Fondului Suveran de Dezvoltare de Investiții, motivând că un astfel de Fond trebuie înființat prin hotărâre de guvern, a anunțat președintele CCR, Valer Dorneanu.

CCR a discutat, ieri, pe marginea sesizărilor depuse de PNL, USR, PMP și de către președintele Klaus Iohannis la Legea de înființare a Fondului Suveran de Dezvoltare de Investiții (FSDI). Argumentul principal oferit în obiecțiile de neconstituționalitate a fost că o astfel de decizie care să înființeze Fondul Suveran de Dezvoltare și Investiții (FSDI) trebuie luată printr-un act al administrației centrale, nu printr-o lege adoptată de Parlament.

Prin urmare, plenul Curții Constituționale a decis admiterea obiecției de neconstituționalitate asupra acestei legi, motivând că FSDI poate fi înființat prin hotărâre de guvern, nu printr-un act normativ al Legislativului.

Pe 15 iunie, grupul Partidului Național Liberal a depus o sesizare de neconstituționalitate la Curtea Constituțională a României, privind proiectul de lege care înființează Fondului Suveran de Investiții.

SURSA: MEDIAFAX

ranul nu-şi reduce programul nuclear

EHERAN. Iranul a construit fabrică ce are capacitatea ilnică de a produce rotoare ecesare pentru până la 60 le centrifuge de tipul IR-6, a nunțat ieri șeful Organizației raniene a Energiei Atomice, elatează site-ul agenției Reu- Conform acordului sem- at în 2015, între Iran și marile uteri din P5+1 (SUA, Rusia, hina, Marea Britanie, Franța i Germania), Teheranul a fost le acord să își reducă progra- nul nuclear în schimbul ridi- ării sancțiunilor. În luna mai, onald Trump a decis că va etrage Statele Unite din acor- lul nuclear cu Iranul. Restul ărților semnatare au încercat ă mențină acordul, argumen- ând că este cea mai bună so- uție prin care pot împiedica ranul să își dezvolte propria ombă nucleară. Ali Akbar alehi, șeful Organizației de nergie Atomică din Iran, a de- larat că noua fabrică nu încal- ă prevederile acordului.

Dezbaterile asupra sesizărilor pe Legile Justiţiei, amânate

BUCUREȘTI. CCR a amânat pentru luna septembrie pronunțarea asupra obiecțiilor de neconstituționalitate formulate de Opoziție, ÎCCJ și a președintelui Klaus Iohannis legată de proiectele care modifică Legile Justiției, a anunțat președintele Curții Constituționale, Valer Dorneanu.

Astfel, plenul Curții Constituționale va dezbate în septembrie sesizarea PNL și USR asupra modificării Legii 303/2004 privind statutul magistraților, a obiecției ÎCCJ și a partidelor din Opoziție la Legea 304/2004 privind organizarea judiciară și a obiecției președintelui Klaus Iohannis la Legea 317/2004 privind organizarea CSM.

Plenul Curții Constituționale FOTO: FAN

Pe 11 iulie, PNL și USR au sesizat CCR cu privire la modificarea Legii 303/2004 privind statutul judecătorilor și procurorilor, cerând judecătorilor CCR să ceară opinia Curții de Justiție a UE referitor la unele întrebări preliminare cu privire la respectarea principiilor statului de drept.

„În cuprinsul sesizării, PNL a solicitat Curții Constituționale sesizarea Curții de Justiție a Uniunii Europene cu o serie de întrebări preliminare cu privire la respectarea principiilor statului de drept, a drepturilor privind accesul la o justiție echitabilă și stabilitatea sistemului judiciar din România. Demersuri similare au fost inițiate în cazul Poloniei și Portugaliei, în raport cu statutul magistraților", se arată într-un comunicat de presă remis MEDIAFAX.

Totodată, PNL a reiterat solicitarea adresată Curții Constituționale de a ține cont de evaluarea Comisiei de la Veneția asupra modificărilor aduse Legii 303/2004, respectiv de a suspenda soluționarea cauzelor aflate pe rolul CCR până la publicarea analizei Comisiei de la Veneția.

„Amintim faptul că apeluri similare adresate autorităților românești au venit din partea oficialilor Comisiei Europene, ai Consiliului Europei, precum și a principalilor parteneri strategici din UE și NATO. Principalele modificări aduse Legii 303/2004, cu efecte nocive asupra sistemului judiciar, vizează modificarea regimului privind pensionarea magistraților, fapt care riscă să afecteze grav cursul proceselor aflate pe rol. Totodată, modificările aduse modului de numire în funcțiile de conducere periclitează independența magistraților, implicit garanțiile de independență de care ar trebui să se bucure acest corp profesional", se mai arată în comunicatul liberalilor. **SURSA: MEDIAFAX**

„Rezultate măreţe"

ASHINGTON. Președintele american Donald Trump a declarat ieri că s-a înțeles bine cu omologul său rus Vladimir Putin în cadrul summit-ului e care cei doi l-au avut în inlanda și că relația cu liderul de la Kremlin va avea rezultate mărețe", relatează euters.

Foarte multe persoane au preciat conferința de presă e care am ținut-o la Helsinki. m discutat cu Putin multe ubiecte importante în cadrul întâlnirii. Ne-am înțeles ine, ceea ce i-a deranjat pe ei care se așteptau să vadă n meci de box. Urmează rezultate mărețe!", a declarat onald Trump într-o postare e Twitter. **SURSA: MEDIAFAX**

Donald Trump FOTO: EPA

SCP FALIMVEST SPRL
În calitate de lichidator judiciar al
S.C. WEST TRIANGLE GROUP S.R.L.
VINDE LA LICITAȚIE PUBLICĂ

- Autoturism FORD MONDEO, 116 CP, 1998 cmc, motorină, AR-02-WTG, fabricație 2006, 275.090 km - PREȚ 3.640 lei
- Monitor Horizon - PREȚ 51 lei
- Samsung Galaxy S3 - PREȚ 117 lei
- Imprimantă HP 1020 - PREȚ 117 lei
- Unitate calculator - PREȚ 414 lei
- Unitate calculator - PREȚ 400 lei

Licitația se va ține în data de 01.08.2018 ora 14.00 la sediul lichidatorului judiciar din Arad, Piața Avram Iancu nr. 17, ap. 4
În caz de neadjudecare, licitația se va repeta, în aceleași condiții, în data de 14.08.2018 și 29.08.2018 la ora 14.00.
Înscrierea la licitație se face cu 24 de ore înainte pentru fiecare licitație în parte.
Cei care doresc să participe la licitație trebuie să achite garanția de participare, care este 10% din valoarea bunului.
Informații privind condițiile de participare la licitații se pot obține la sediul lichidatorului judiciar din Arad, Piața Avram Iancu nr. 17, ap.4. Tel. 0747-47.84.87. (8975 - H 65685)

Discuţii cu ministrul federal al Austriei

BUCUREȘTI. Președintele Klaus Iohannis a avut, ieri, o întrevedere cu ministrul federal al Austriei pentru Europa, Karin Kneissl, anunță Administrația Prezidențială. Discuțiile s-au axat pe cooperarea bilaterală în contextul exercitării succesive de către Austria și România a președinției Consiliului UE. „Discuțiile cu ministrul austriac au vizat consolidarea și diversificarea cooperării bilaterale, la toate nivelurile, în perspectiva exercitării succesive de către Austria și România a Președinției Consiliului Uniunii Europene, precum și cooperarea în plan regional, european și internațional", informează Administrația Prezidențială într-un comunicat remis MEDIAFAX. Cei doi oficiali au discutat ieri la Palatul Cotroceni și despre o agendă comună, în vederea unei Europe unite.

„Președintele României și Ministrul Federal al Austriei pentru Europa, Integrare și Afaceri Externe, au apreciat buna cooperare în ceea ce privește coordonarea mandatelor succesive la Președinția Consiliului UE și și-au exprimat interesul pentru îndeplinirea obiectivului comun de avansare a agendei europene, în sensul promovării unei Europe unite, fără diviziuni, centrată pe obținerea de rezultate concrete, în interesul cetățenilor. În acest context, Președintele Klaus Iohannis a subliniat nevoia de creștere a relevanței Uniunii Europene ca actor global", potrivit sursei citate.

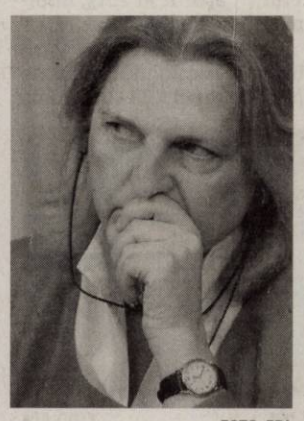

Klaus Iohannis şi Karin Kneissl FOTO: EPA

Publicitate 0257/280.904

EVIDENȚIAZĂ-TE!
Text: DATA apariției:
Talon valabil până în 30 septembrie 2018
Date personale:
Nume şi Prenume:
Telefon:
Buletin de identitate:
TALON + PREȚUL CATEGORIEI AFERENTE
Anunțurile se preiau zilnic, la ghișeu, până în ora 16[00], după această oră, se pot prelua doar prin intermediul sistemului online de preluare al anunțurilor disponibil pe www.jurnalaradean.ro . Anunțurile de mică publicitate din Jurnal Arădean se publică pe baza talonului din ziar
Redacția nu își asumă responsabilitatea pentru conținutul anunțurilor de mică publicitate!
JURNAL ARĂDEAN

Se caută supraviețuitori FOTO: EPA

Clădiri prăbușite în India

NEW DELHI. Cel puțin trei persoane au murit într-o suburbie a capitalei indiene New Delhi, după ce un bloc de șase etaje s-a prăbușit în noaptea de marți spre miercuri peste o clădire vecină, relatează Reuters. Prăbușirea a avut loc în zona Greater Noida. Echipele de salvare caută posibili supraviețuitori printre dărâmături.

„Eforturile de salvare necesită mult timp și atenție, deoarece nu putem folosi utilaje grele pentru a nu răni posibilele victime prinse sub dărâmături", a declarat purtătorul de cuvânt al Autorității de Intervenție în caz de Dezastre.

Cel puțin 12 muncitori se aflau înăuntrul blocului când acesta s-a prăbușit. Câinii utilitari aduși de polițiști la fața locului nu au reușit să găsească niciun supraviețuitor. Prăbușirea clădirilor în India este un lucru des întâlnit în perioada iunie-septembrie, în timpul sezonului musonic, când ploile torențiale slăbesc fundația clădirilor prost construite.

Polițiștii l-au reținut pe proprietarul blocului și pe doi dintre asociații acestuia, acuzați de neglijență. Autoritățile din district au început o investigație. Conform declarațiilor polițiștilor, cele două clădiri încălcau regulile de construcție și nu aveau aprobare de la autorități.

SURSA: MEDIAFAX

Perry a suferit o depresie

LOS ANGELES. Cântăreața americană Katy Perry a mărturisit că a suferit o depresie după primirea dezamăgitoare de către public a albumului său „Witness", informează Press Association.

Într-un interviu pentru ediția australiană a revistei Vogue, artista de 33 de ani a povestit că a fost dezamăgită de comentariile negative apărute după lansarea albumului său „Witness" în 2017 și a ajuns să viziteze un centru de tratament din California pentru a-și trata depresia.

„Witness" a ajuns doar pe locul al șaselea în topul albumelor din Marea Britanie (UK album charts), spre deosebire de două dintre albumele sale anterioare, „Prism" și „Teenage Dream", care au ocupat prima poziție a clasamentului. „Fără să știu, am investit atât de mult în reacția publicului, iar publicul nu a reacționat așa cum m-am așteptat, iar asta mi-a frânt inima", a declarat artista pentru Vogue.

SURSA: AGERPRES

Toaletare

Maimuțe Dschelada se toaletează la Grădina Zoologică din Zurich, Elveția. FOTO: EPA

Cher cântă coveruri ABBA

LOS ANGELES. Cântăreața și actrița Cher a anunțat că va lansa un album cu coveruri ale unor hituri ale trupei ABBA, acesta fiind primul material discografic pe care îl scoate pe piață după „Closer to the Truth", apărut în 2013, informează Billboard.

Cher face parte din distribuția musicalului inspirat de piesele trupei ABBA „Mamma Mia! Here We Go Again", care va fi lansat în cinematografe săptămâna aceasta. „După ce am interpretat «Fernando», m-am gândit că ar fi amuzant să fac un album cu piese ABBA, așa că am făcut-o", a declarat Cher în emisiunea de pe postul american NBC „Today". Artista nu a făcut publică lista pieselor și a mai spus că acestea sunt interpretate într-o manieră diferită de cea a ABBA.

În ultimii ani, Cher a susținut concerte numai la Las Vegas, în cadrul unei rezidențe.

Partea a doua a musicalului de succes „Mamma Mia!" (2008), de Phyllida Lloyd, este primul film în care apare, după ce și-a împrumutat vocea unui leu în lungmetrajul animat „Zookeeper" (2011).

SURSA: MEDIAFAX

Cher FOTO: EPA

A câștigat procesul cu BBC

LONDRA. Starul muzicii pop britanice Cliff Richard a câștigat un proces cu BBC, intentat pentru încălcarea vieții private, după ce postul de televiziune public din Marea Britanie a difuzat în direct o percheziție efectuată de poliție în reședința artistului, în 2014, potrivit Reuters. Reprezentanții BBC au declarat după aflarea deciziei că verdictul încalcă libertatea presei și că se gândesc să facă apel. BBC trebuie să îi plătească artistului și despăgubiri de 210.000 de lire sterline (236.000 de euro).

Cliff Richard FOTO: EPA

Numele cântărețului Cliff Richard a apărut pe prima pagină a ziarelor britanice în luna august 2014, atunci când poliția a efectuat o percheziție în reședința pe care artistul o deține în comitatul Berkshire, în cadrul unei anchete în care cântărețul era cercetat pentru o presupusă agresiune sexuală comisă în anii '80 asupra unui adolescent în vârstă de 16 ani. Presa britanică a dezvăluit la momentul respectiv că mai mulți angajați din poliție au contactat anumiți jurnaliști ai BBC pentru a-i informa în legătură cu acea percheziție, pe care postul TV a difuzat-o în direct atât de la sol, cât și din elicopter.

SURSA: MEDIAFAX

Pregătesc serialul despre personajul gay Batwoman

LOS ANGELES. Un serial dedicat personajului gay Batwoman este în preproducție la rețeaua de televiziune americană CW și ar putea fi difuzat începând din 2019. În acest serial, personajul gay Kate Kane cutreieră străzile din Gotham ca Batwoman pentru a face, ca de obicei, dreptate.

Caroline Dries, scenarista seriilor „Vampire Diaries" și a continuării „Melrose Place" (2009 - 2010) va scrie scenariul noului serial. Batwoman este primul personaj din universul DC Comics prezentat în mod deschis drept gay, fiind reintrodus publicului cu această orientare sexuală în 2006. Personajul de benzi desenate a apărut în 1956, pentru a elimina zvonurile potrivit cărora Batman ar fi fost homosexual. La origini, era o moștenitoare bogată care, inspirată de supereroul Batman, alege ca și acesta să își pună la bătaie bogăția și resursele pentru a elimina infractorii și criminalii din Gotham City.

SURSA: MEDIAFAX

www.aradon.ro
Mai multe poze cu Alinca

Alinca

Este pasionată de muzică și modă.

Copiii salvați, în direct

Băieții salvați din peștera thailandeză au fost externați și au susținut ieri o conferință de presă.

Cei 12 copii salvați din peșteră FOTO: EPA

Chiang Rai. Cei 12 băieți și antrenorul lor de fotbal salvați dintr-o peșteră inundată din Thailanda au fost externați ieri și și-au făcut prima apariție publică în cadrul unei conferințe de presă televizate la nivel național și susținute în provincia Chiang Rai, din nordul țării, informează Reuters.

Tinerii, cu vârste între 11 și 16 ani, și antrenorul acestora, de 25 de ani, au părăsit, îmbarcați în mai multe camionete, spitalul unde au stat internați după ce au fost salvați, săptămâna trecută, în urma efortului unei echipe internaționale, din complexul de peșteri inundate Tham Luang. „Băieții au plecat. Camionetele au plecat", a spus un reporter Reuters aflat la fața locului, în timp ce băieții, purtând tricouri inscripționate cu simbolul echipei lor de fotbal și rucsacuri pe umeri, au trecut prin fața mulțimii de camere de luat vederi, pentru a se urca în vehicule.

Guvernul thailandez a alocat conferinței de presă de ieri un interval de 45 de minute în cadrul emisiunii „Thailand Moves Forward". Evenimentul a fost de asemenea transmis în direct pe mai multe canale, în jurul orei locale 06:00 p.m. (11:00 GMT).

Prietenii băieților s-au adunat să-i întâmpine pe platoul în care avea loc transmisiunea, amenajat pentru a semăna cu un teren de fotbal. Băieții, antrenorul și o parte din echipa de salvatori au răspuns întrebărilor trimise în avans de jurnaliști și selecționate cu grijă, au precizat oficialii. „Nu știm ce răni poartă copiii în sufletele lor", a spus un oficial din Ministerul Justiției, Tawatchai Thaikaew, care a solicitat respectarea vieții private a băieților, menționând riscul pe care l-ar putea reprezenta atenția presei asupra sănătății lor mintale. „Presa știe că băieții traversează o perioadă mai dificilă, au trecut peste pericol și dacă puneți întrebări riscante, puteți încălca legea", le-a spus acesta reporterilor.

Regele Maha Vajiralongkorn a autorizat folosirea Royal Plaza, piața publică din orașul vechi din Bangkok, ca loc de desfășurare a unei petreceri organizate în semn de mulțumire pentru salvatorii thailandezi și de alte naționalități care au participat la operațiunea de intervenție, a precizat vicepremierul Wissanu Krea-ngam. Premierul Prayuth Chan-ocha le-a spus reporterilor că festivitățile vor include un banchet și alte distracții, fără a oferi detalii suplimentare.

SURSA: AGERPRES

Rudele copiilor la conferință FOTO: EPA

Omagiu pentru scafandru FOTO: EPA

FONDAT 1989, APARE LA ARAD, TEL. 0257/281.802, E-MAIL: REDACTIA.JURNALARADEAN@INFORMMEDIA.RO; PUBLICITATE.JURNALARADEAN@INFORMMEDIA.RO

Artizanii îşi dau întâlnire la un nou târg cu vânzare

PAGINA 5

JURNAL ARĂDEAN

Păpădia, una din plantele care curăţă organismul de toxine

PAGINA 7

VINERI
20 IULIE 2018
ANUL XXX, NR. 8118
16 PAGINI - 1,90 LEI

26° Temperaturile se vor situa între 17 şi 26 grade. Vântul va sufla cu 5-15 km/h.

DIMINEAŢA | AMIAZA | SEARA

Astăzi, supliment programe TV pentru perioada 21 – 27 iulie 2018. Se difuzează gratuit.

„Cine salvează SMURD-ul?"

ARAD. Preşedintele ALDE Arad, Eusebiu Pistru, caută soluţii pentru ca serviciile SMURD din Nădlac şi Vinga. Deputatul spune că a luat legătura chiar şi cu Raed Arafat şi că se caută o variantă salvatoare. /P.4

La Casa de Pensii FOTO: D.D.

Carnetele de muncă vă aşteaptă!

ARAD. 2.210 arădeni sunt aşteptaţi la Casa Judeţeană de Pensii să-şi ridice cărţile de muncă depozitate la sediul instituţiei. Titularii care vor să recupereze documentele trebuie să aibă la ei cartea de identitate. /P.3

Loto din 19 iulie

6/49:	23, 49, 5, 2, 41, 16
NOROC	3819046
5/40:	19, 12, 21, 39, 1, 23
JOKER	31, 8, 28, 22, 40 + 7

Ceasuri

Exporturile industriei elveţiene de ceasuri.

Grafica: J.a., sursa: Federaţia elveţiană de ceasuri

Teroare şi violenţă la bloc

Autorul, un bărbatul care a băgat în spital o arădeancă de 72 de ani.

ARAD. Un arădean de 54 de ani, H.E., puternic alcoolizat şi care îşi terorizează vecinii, a băgat în spital o femeie de peste 70 ani pe care a lovit-o cu brutalitate. Femeia este internată la Secţia Ortopedie, iar recuperarea se anunţă grea... peste un an de zile. Iată povestea.

Sub influenţa alcoolului, un arădean trecut de prima tinereţe şi-a lovit vecina, care s-a ales cu umărul şi şoldul rupte. Dar situaţia nu e de ieri, de azi. Ameninţările pe „vreme de beţie" durează, spun vecinii, de un an de zile. Însă, din păcate, dacă până acum au fost doar injurii şi ameninţări cu moartea, acum s-a ajuns mai departe. Femeia de peste 70 de ani, doamna Maria, a ajuns internată la spital.

Situaţia a escaladat luni, 16 iulie, la blocul H, sc. B, de pe Aleea Agnita (lângă Kaufland), după ora 18:00. Am stat de vorbă cu fiica arădencei lovite, care ne spune că este disperată pentru siguranţa părinţilor ei, dar şi faptul că toţi vecinii sunt terorizaţi de această persoană care, atunci când bea, este agresivă şi se ceartă cu toată lumea, face scandal, ascultă muzică la maximum noaptea, trezindu-i pe toţi. Pare că nimeni nu îl poate stăvili pe bărbat atunci când bea. Am decis să le venim în ajutor aşa cum putem: să scriem povestea - atât a arădencei agresate, cât şi a tuturor locatarilor terorizaţi din blocurile de pe Aleea Agnita. /P.8

Descindere de forţe în centrul Aradului

Un exerciţiu impresionant s-a desfăşurat joi, 19 iulie, în centrul Aradului. Pompierii, SMURD-ul, autospeciala de salvare la înălţime, toate au înconjurat Biserica Roşie de pe Bulevardul Revoluţiei. Din fericire, a fost vorba doar de un exerciţiu de testare a modului de intervenţie a pompierilor. Scenariul din această dimineaţă a presupus un incendiu în biserică, precum şi la una dintre turle, două victime şi un pompier rămas fără oxigen în timpul acţiunii de salvare. Exerciţiul a fost unul spectaculos şi impresionant. FOTO: A.P.

Iarba şi spaţiile verzi, motive bune de scandal la Pecica

Locuitorii din Pecica acuză Poliţia Locală că împarte amenzi cu nemiluita pentru că iarba este prea mare ori pentru că lipseşte cu desăvârşire.

PECICA. Revoltă în Pecica. Locuitorii oraşului arată cu degetul înspre poliţiştii locali şi îi acuză pe aceştia de abuz, după ce oamenii în uniformă taie amenzi peste amenzi pentru că iarba din faţa caselor nu este tăiată. Pecicanii au dezbătut problema pe un site de socializare, acuzând faptul că poliţiştii locali împart sancţiunile după reguli numai de ei ştiute, iar prevenţia lipseşte cu desăvârşire. „Ştie cineva cum se dau amenzile pentru buruienile din drum, în Pecica? Se face poza când se avertizează şi se trimite peste două săptămâni cu amendă cu tot? Au fost în urmă cu două săptămâni (n.r. poliţiştii), acum a venit amenda cu poza de atunci. Pentru asta plătim poliţia?", a fost postarea care a aprins spiritele şi care a angrenat în discuţie zeci de oameni.

Locuitorii din Pecica acuză faptul că poliţiştii locali nu fac prevenţie deloc, trecând direct la amendarea oamenilor. Suma pe care trebuie să o plătească cei sancţionaţi nu este foarte mare, fiind de 200 de lei, dar chiar şi aşa oamenii se simt nedreptăţiţi. /P.3

Zeci de contestaţii la Titularizare

ARAD. Peste 80 de cadre didactice au fost nemulţumite de notele obţinute la examenul de titularizare în învăţământ. Nu doar numărul de absenţi şi de „retraşi din motive personale" a fost mare anul acesta la Titularizare. Dintre sutele de candidaţi înscrişi la examen, 74 nu s-au prezentat în sălile de examinare, iar alţii 71 de candidaţi s-au prezentat, însă în momentul când au văzut subiectele de examen au părăsit examenul „din motive personale". /P.5

Nemulţumiţi de note FOTO: FAN

Ţevi sparte în alte două locaţii

După ce miercuri, 18 iunie, vă anunţam că asfaltul a fost spart în intersecţia străzilor Andrei Mureşanu cu Tudor Vladimirescu, deoarece reţeaua de termoficare a cedat, joi, 19 iulie, ţevile învechite au mai cedat în două locuri şi desigur, asfaltul a fost spart în ambele zone. Vorbim de Splaiul General Praporgescu (pe sens unic în apropiere de Tribunalul Arad) şi pe strada Octavian Goga cu strada Mărăşeşti unde, din cauza avariei, semafoarele nu mai funcţionează. /P.3 FOTO: V.G.

Maşina buclucaşă FOTO: FAN

Plăcuţele care au şocat vama

ARAD. Şoc în Vama Nădlac! Angajaţii CNAIR de la graniţă au fost luaţi prin surprindere în momentul în care au întocmit rovinieta pentru o maşină din Suedia ale cărei plăcuţe de înmatriculare au un text ce ar putea fi considerat obscen. /P.8

Lege nouă pentru proprietari

ARAD. În data de 26 iunie, Camera Deputaţilor a adoptat noul proiect de Lege privind înfiinţarea, organizarea şi funcţionarea asociaţiilor de proprietari şi administrarea condominiilor. /P.3

Au furat 250 litri de combustibil

LIPOVA. Doi bărbaţi din Timiş şi unul din Caraş-Severin au fost prinşi de poliţiştii oraşului Lipova sustrăgând combustibil de la un ocol silvic din localitate. Acum sunt cercetaţi pentru săvârşirea infracţiunii de furt calificat. /P.8

Dueluri „cu scântei" FOTO: JA

Duelurile cu Poli, în deplasare

BUCUREŞTI. UTA a aflat ordinea adversarilor din ediţia 2018-2019 a Ligii a II-a la fotbal. Cele mai aşteptate dueluri, cele cu Poli Timişoara, se vor disputa în această toamnă pe Bega: pe 1 septembrie, cu ACS, respectiv, 27 octombrie, cu ASU. /P.9

Remember: 20 iulie

1304 S-a născut Francesco Petrarca, poet, istoric şi arheolog italian (d. 1374)

1514 Gheorghe Doja a fost executat

1821 S-a născut scriitorul Alexandru Zanne (d. 1880)

1847 S-a născut pictorul german Max Liebermann (d. 1935)

1906 S-a născut pictorul Calin Alupi, ucenic a lui Nicolae Tonitza (d. 1988)

1912 S-a născut poetul şi prozatorul Ştefan Popescu (d. 1995)

1919 S-a născut alpinistul şi exploratorul Edmund Hillary, primul om care a ajuns pe Everest (d. 2008)

1927 A încetat din viaţă Ferdinand I, rege al României (n. 1865)

Natalie Wood FOTO: FAN

1927 La numai cinci ani, Mihai I devine Regele Românilor în urma morţii regelui Ferdinand I

1934 A încetat din viaţă Ştefan Zeletin, istoric, sociolog, publicist (n. 1882)

1938 S-a născut actriţa **Natalie Wood** (d. 1981)

1940 S-a născut plasticianul şi scriitorul Constantin Dracsin (d. 1999)

1943 S-a născut Adrian Păunescu, poet, prozator, ziarist (d. 2010)

Reţeta zilei

Plăcintă cu piersici şi frişcă

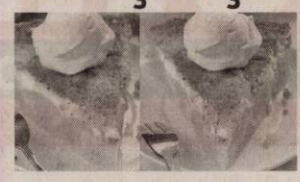

INGREDIENTE. 2 linguri făină, 1 linguriţă praf de copt, ¼ linguriţă de sare, 3 linguri amidon de porumb, ½ ceaşcă zahăr, ¼ ceaşcă cu unt topit, 1 ou, 1 linguriţă vanilie, ½ ceaşcă lapte, 1 cană mare cu piersici, cremă brânză moale, 1/3 cană de zahăr, 3 linguri sirop de piersici, 1½ linguriţă scorţişoară, frişcă pentru decor.

MOD DE PREPARARE. Preîncălziţi cuptorul la 220 grade C. Ungeţi tava cu unt sau ulei. Într-un castron amestecaţi făina, praful de copt, amidonul de porumb, sarea şi zahărul. Adăugaţi ouăle, vanilia, untul topit şi laptele şi amestecaţi pentru aproximativ 2-3 minute. Se toarnă amestecul în vasul preparat. Aranjaţi piersicile felii desupra amestecului. Chiar dacă amestecul este subţire şi piersicile se vor scufunda, e în regulă. Bateţi bine crema de brânză timp de un minut şi amestecaţi cu zahăr până devine cremoasă compoziţia, apoi adăugaţi şi siropul de piersici. Se presară cu scorţişoară şi se coace timp de aproximativ 35 de minute. Se adaugă frişcă deasupra pentru decor şi desertul este numai bun de servit.

POFTĂ BUNĂ!

Pentru mai multe reţete intră pe www.culinar.ro

Horoscop

BERBECUL (III.21.-IV.20.)
Vei fi plin de energie şi vei căuta o cale de a o consuma. Socializarea poate creşte pozitivitatea în timpul zilei, aşa că nu ezita să răspunzi vibraţiei pentru a-ţi petrece timpul cu cei de care eşti atras.

TAURUL (IV.21.-V.20.)
Ai puţin în plus faţă de ceea ce este nevoie pentru a fi puternic şi a te opri pentru alţii astăzi. Dacă observi că un prieten sau un membru al familiei este agresat, o să intervii.

GEMENII (V.21.-VI.21.)
Ar putea să îţi fie greu să te concentrezi astăzi pe obiectivele tale. Dacă există ceva în calea dorinţei tale de a face lucrurile, ar fi timpul să te îndepărtezi de toate distragerile.

RACUL (VI.22.-VII.22.)
Ai putea fi chemat pentru a-ţi oferi ajutorul azi. Puterile tale incontestabile de îngrijire ar putea juca un rol crucial.

LEUL (VII.23.-VIII.23.)
La locul de muncă vei putea fi desemnat pentru a termina un proiect. Dacă este ceva nou pe care vrei să-l începi, energia de azi te poate activa.

FECIOARA (VIII.24.-IX.23.)
Vei simţi nevoia de a-i arăta unui prieten sau unui membru al familiei cât de mult înseamnă pentru tine. Vrei să îţi exprimi aprecierea? Lasă-i să ştie cât de speciali sunt.

BALANŢA (IX.24.-X.23.)
În această zi vei simţi nevoia de a-ţi creşte nivelul de sănătate. Dacă vrei să-ţi duci bunătatea fizică la nivelul următor, atmosfera te va ajuta să ajungi pe drumul cel bun.

SCORPIONUL (X.24.-XI.22.)
Ai putea fi creativ atunci când este vorba de petrecerea timpului cu persoana iubită. Între casă, muncă şi alte momente aglomerate din viaţă, nu este mereu uşor să rămâi conectat cu prietenii.

SĂGETĂTORUL (XI.23.-XII.21.)
Sănătatea poate fi astăzi prioritatea ta principală. Dacă ai o rutină curentă de fitness, poţi încerca să o duci la nivelul superior.

CAPRICORNUL (XII.22.-I.20.)
Ai putea să faci lucrurile chiar de prima dată cu puţină îngrijire. Dacă vrei să îţi perfecţionezi ideile, acordă-ţi timpul necesar.

VĂRSĂTORUL (I.21.-II.20.)
Este posibil sa aibă loc schimbări importante, mai ales pe plan social şi sentimental. Colaboraţi foarte bine cu colegii de muncă sau cu partenerii de afaceri.

PEŞTII (II.21.-III.20.)
Vei avea chef să faci schimbări în mediul tău. Dacă te-ai gândit să îţi schimbi dulapul, garajul sau aranjamentul pentru camera de zi, energia îţi oferă un impuls suplimentar.

Pieţe şi târguri

Astăzi este zi de piaţă la Ineu, Lipova, Covăsânţ, Mişca, Moneasa, Şepreuş, Şimand, Vladimirescu, Şeitin. **Tot astăzi se organizează târguri săptămânale la** Ineu, Şepreuş, Şimand.

Sâmbătă este zi de piaţă la Chişineu-Criş, Lipova, Pâncota, Felnac, Grăniceri, Hălmagiu, Moneasa, Pecica, Vărşand, Socodor, Vladimirescu, Zimandu Nou, Covăsânţ. **Târguri săptămânale se desfăşoară sâmbătă la** Lipova, Pâncota, Hălmagiu, Moneasa.

Întreruperi de curent

Luni, 23 iulie 2018. În judeţ, h 9 – 15: Bonţeşti; **h 9 – 17:** Buteni, Berindia, Livada, Ineu - străzile A. Iancu, Horea.

Sănătate

- **CABINET GINECOLOGIC:** Cabinet ginecologic Arad, B-dul Decebal 11 (lângă Hotel Aradul), chiuretaj medicamentos, eco 4 D, test PAP.TEL: 0770823850, 0723643581
- **Policlinica DR. TURCIN, oferă:** Cardiologie (EKG, Ecografie cardiacă, Doppler vascular, Holter EKG si TA, Test de efort), Oftalmologie **(NOU - chirurgie pol anterior; CV computerizat; optică medicală),** ORL (videoendoscopie), pneumologie, gastroenterologie, neuropsihiatrie, medicină de familie, ecografii generale, Ginecologie. **Telefon: 0257/285510, www.policlinica-turcin.ro**
- **Farmacia GLYKON - UTA**, Bl U 6 (vis-a-vis de biserica în construcţie). Deschis zilnic: luni-vineri 07.00 -21.00 sâmbătă şi duminică 08.00-18.00. **Telefon: 0257/241197.**

Arădenii, chemaţi să-şi achite datoriile la gunoi

S.C. Polaris M. Holding S.R.L. invită toţi clienţii cu datorii până la data de 30 iunie la sediul departamentului comercial din Arad piaţa Plevnei (lângă Casa cu Lacăt) în vederea achitării facturilor datorate pentru serviciul de salubrizare prestat până la data 23 aprilie 2018. Informarea este importantă pentru toţi arădenii care au datorii la gunoi pentru că, potrivit SC Polaris M Holding SRL, după data de **31 iulie 2018,** societatea va trece la executarea clienţilor cu datorii, pe calea legală.

„Jurnal arădean" vă ascultă

De luni până joi, între orele 11.00-13.00, la telefonul 0257.212.055, redactorul nostru vă stă la dispoziţie.

ARAD. H.I. domiciliază în Arad şi ne-a reclamat faptul că pe strada Dimitrie Bolintineanu, nr.23, din municipiu, la fiecare ploaie mai zdravănă apa inundă subsolul casei. „De fiecare dată când plouă torenţial nouă ne este inundată pivniţa. Toată apa se adună pe trotuar în faţa casei şi se scurge în subsol. Am vorbit cu cei de la Compania de Apă să ne monteze o gură de canal, dar nu s-a întâmplat nimic. Nu ştiu care ar fi soluţia", a punctat revoltat cititorul nostru.

A.S. din Arad locuieşte pe Bulevardul Iuliu Maniu şi ne-a sesizat faptul că benzile rezonatoare montate în apropiere de trecerea de pietoni din zona Liceului de Informatică sunt un adevărat coşmar. „Îi invit pe cei care au avut ideea de a monta acele benzi rezonatoare să vină şi să doarmă o noapte în casele noastre. Noapte de noapte peste acele benzi maşinile trec cu viteză foarte mare, iar zgomotul produs este unul extrem de puternic. De ce nu se vrea să se înţeleagă că singura soluţie în zonă este semaforizarea? Se pot monta semafoare cu buton, care să fie acţionate de pietoni", a spus cititoarea noastră.

JA-A.P.

Sudoku

REGULI: În fiecare bloc sunt câteva cifre între 1 şi 9, stabilite dinainte. Acestea trebuie completate cu cifrele lipsă, în aşa fel încât fiecare număr să figureze o singură dată. De asemenea, cifrele de la 1 la 9 trebuie să figureze o singură dată atât pe rândurile orizontale cât şi pe coloanele verticale ale celor nouă blocuri luate împreună.

ÎNCEPĂTORI

1						5		6
		7						
	6				8		1	
			7					
7							5	2
		9	6		1			8
	3	5			2	4		
				8		6		9
	2						3	

AVANSAŢI

							5	
		3			5	8		1
8			1	7	3			6
	2				7			
9				6				
			2				8	
	7			4				
		5						9
	1			2	8	4	6	

Soluţiile jocurilor din numărul precedent:

ÎNCEPĂTORI

7	5	2	4	1	8	9	3	6
8	1	9	2	3	6	5	7	4
3	4	6	9	7	5	1	8	2
6	2	1	3	4	9	8	5	7
9	3	7	8	5	2	6	4	1
4	8	5	1	6	7	3	2	9
5	6	8	7	2	1	4	9	3
2	9	3	6	8	4	7	1	5
1	7	4	5	9	3	2	6	8

AVANSAŢI

8	9	1	7	6	3	4	2	5
6	4	5	9	2	8	7	1	3
7	3	2	1	4	5	9	8	6
5	8	4	2	3	9	6	7	1
2	7	6	8	5	1	3	9	4
9	1	3	4	7	6	2	5	8
4	5	8	3	9	7	1	6	2
3	6	7	5	1	2	8	4	9
1	2	9	6	8	4	5	3	7

Curs valutar

Denumirea valutei	BNR	BCR		BRD		Intesa Sanpaolo Bank		Banca Românească		Patria Bank		Alpha Bank		Casa de schimb LUXOR		Casa de schimb TRESOR	
		C	V	C	V	C	V	C	V	C	V	C	V	C	V	C	V
Euro	4,65	4,58	4,72	4,58	4,72	4,61	4,70	4,62	4,69	4,62	4,67	4,63	4,68	4,63	4,65	4,63	4,65
Dolar SUA	4,01	3,92	4,10	3,92	4,06	3,90	3,99	3,98	4,04	3,95	4,03	3,97	4,04	3,98	4,01	3,98	4,01
Forint	0,0143	0,0137	0,0149	0,0140	0,0146	-	-	-	-	0,0141	0,0145	-	-	0,0142	0,0144	0,0142	0,0144
Gram aur	156,99																

Vremea

Vineri, 20 iulie

www.aradon.ro

17° LA ORA 6 — temperaturile se vor situa între 16 şi 17 grade. Vântul va sufla cu 10-15 km/h dinspre VNV.

26° LA ORA 18 — temperaturile se vor situa între 25 şi 26 grade. Vântul va sufla cu 5-10 km/h dinspre ENE.

Ziua precedentă

Arad	18–25	Umiditate:	75%
Lipova	18–25	Presiune:	1010 mb
Chişineu- Criş	18–25	Precipitaţii:	30%
Săvârşin	17–24	Vânt:	2 km/h
Sebiş	17–24	Direcţie vânt:	NNE

Soarele

Răsare: 06:02
Apune: 21:19

FAZELE LUNII

13.07 · 19.07 · 27.07 · 4.08

Azi

Temperaturile se vor situa între 17 şi 26 grade. Vântul va sufla cu 5 -15 km/h, dinspre VNV-ENE.

	VINERI	SÂMBĂTĂ	DUMINICĂ	LUNI
	17° 27°	18° 28°	18° 29°	17° 27°
	nori şi soare, posibil averse	o aversă sau furtună	posibil averse sau furtuni	câteva averse

Calendar

Biserica ortodoxă: Sf. Slăvitul Prooroc Ilie Tesviteanul (Dezlegare la ulei şi vin)
Biserica greco-catolică: Sf. Pf. Ilie Tesviteanul
Biserica romano-catolică: Ss. Apolinar, ep. m. ; Ilie, profet; Aurel, ep.

Prognoză pentru trei zile

Temperaturile minime vor fi cuprinse între 17 şi 18 grade, iar cele maxime între 27 şi 29 grade.

Temp. minime: 17–18°C
Temp. maxime: 27–29°C

JURNAL ARĂDEAN
B-dul Revoluţiei nr. 62, Arad
Auditat de BRAT
Reclamaţii difuzare: 0257.241.151

Şef departament publicitate şi departament difuzare: Cristian Sulinţan
Secretariat: 0257.212.090 (centrala), fax - 0257.212.012
Marea publicitate: 0257.280904
Mica publicitate: 0257.210775; B-dul Revoluţiei, nr. 81
Tiparul executat la: Tipografia Inform Média Lapkiadó Kft

Redactor şef: Adriana Barbu (8416) Responsabil de număr: Andreea Pintea
Secretar general de redacţie: Gabriela Groza (8423); Departamente: Eveniment: Alin Gherasim (8417), Ioana Costaş (8414); Valentin Goran (8405); Politic: Simion Todoca (8434); Economic: Andreea Pintea (8415); Social: Diana Duţu (8413); Sport: Daniel Scridon (8424), Leo Sfâra (8422), Dan Lazăr (8406); Cultură: Eugen Rogojan.
Tehnoredactare: Ghizela Şerban (8409), Munteanu Daniel (8411).
REDACŢIE: tel. 0257.212.090 (centrala); fax 0257.212.012, 0257.228.592; e-mail: redactia.jurnalaradean@informmedia.ro, adevaruldearad@informmedia.ro, publicitate.jurnalaradean@informmedia.ro, publicitate.adevarul@informmedia.ro

Reguli noi printre proprietarii arădeni

A fost votată noua lege a asociaţiilor de proprietari. Vezi care sunt noutăţile.

ARAD. În data de 26 iunie, Camera Deputaților a adoptat noul proiect de Lege privind înființarea, organizarea și funcționarea asociațiilor de proprietari și administrarea condominiilor.

Noul proiect de Lege a fost votat cu 273 de voturi pentru, 2 voturi contra și 4 abțineri. Inițial, acest proiect legislativ a fost adoptat de Senat în 13 noiembrie 2017, cu 91 de voturi pentru, 6 voturi contra și 5 abțineri, după ce a fost inițiat de Guvernul României în 21 iunie 2017. Noua lege a asociațiilor de proprietari va conține 110 articole (64 de pagini) și va intra în vigoare la 60 de zile de la publicarea în Monitorul Oficial al României.

Care sunt noutăţile?

Dorina Lupșe, președintele ULAL Arad ne explică, punctual, câteva dintre prevederile cuprinse în noua lege a asociațiilor de proprietari:

* Proprietarii au obligația de a notifica, în scris, președintele despre orice schimbare a numărului membrilor familiei prin căsătorie, naștere sau deces, în termen de 10 zile de la intervenirea schimbării; precum și despre persoanele luate în spațiu sau despre locatarii/comodatarii din închirierea/împrumutarea locuinței, în termen de 10 zile de la luarea în spațiu sau de la semnarea contractului de închiriere/comodat.

* Proprietarii sunt obligați să adopte un regulament al condominiului, cu regulile și condițiile de folosință a părților comune ale condominiului și normele de conduită și bună vecinătate dintre proprietari, în termen de 12 luni de la data intrării în vigoare a noii legi.

* Atestatul de administrator de condominii se emite de către primării în baza certificatului de calificare profesională, a cazierului judiciar și a cazierului fiscal și este valabil 4 ani de la data emiterii, după care poate fi reînnoit.

* Persoanele atestate conform Legii nr. 230/2007 trebuie să obțină certificate de calificare profesională pentru ocupația de administrator de condominii, în termen de 12 luni de la intrarea în vigoare a noii legi.

* La solicitarea asociației de proprietari, administratorul este obligat să încheie, pe cheltuială proprie, o poliță de asigurare de răspundere civilă profesională.

* Administratorul este obligat să notifice, în scris, proprietarii care au plăți restante la cheltuielile comune ale condominiului și să înștiințeze președintele și comitetul executiv despre restanțe.

* Termenul de plată a cotelor de contribuție la cheltuielile asociației de proprietari este de maximum 30 de zile calendaristice de la data afișării listei lunare de plată.

* Președintele sau administratorul are obligația de a solicita notarea în cartea funciară a debitelor mai vechi de 3 luni și care depășesc valoarea salariului de bază minim brut pe țară garantat în plată.

* Cenzorul/comisia de cenzori avizează contractele de închiriere, de folosință sau de concesiune a părților comune, semnează propunerile de ordine de zi ale adunărilor generale, hotărârile adunărilor generale și deciziile comitetului executiv și vizează procesele verbale de predare-primire a documentelor și bunurilor asociației.

* Cenzorul/comisia de cenzori înștiințează proprietarii despre neregulile financiar-contabile sau despre nerespectarea prevederilor noii legi de către adunarea generală, comitetul executiv sau președinte, prin afișare la avizier, în termen de cel mult 5 zile de la constatare.

* Asociațiile de locatari care au dobândit în proprietate unitățile de proprietate individuală au obligația să se reorganizeze în asociații de proprietari, în termen de 12 luni de la intrarea în vigoare a noii legi. **JA-V.G.**

Suport de la ULALA

Uniunea Locală a Asociaţiilor Locative Arad oferă suport asociaţiilor de locatari şi de proprietari privind înfiinţarea, organizarea şi funcţionarea în conformitate cu noua lege, precum şi administratorilor în vederea obţinerii certificatelor de calificare profesională pentru ocupaţia de administrator de condominii.

Iarba, motiv de scandal

Locuitorii din Pecica acuză Poliţia Locală că împarte amenzi cu nemiluita pentru că iarba este prea mare ori pentru că lipseşte cu desăvârşire.

Probleme la întreţinerea spaţiilor verzi FOTO: FAN

PECICA. „Exact așa a pățit și vecinul meu. Era iarba netunsă, cică. Nu i-a bătut nimeni la ușă să-i spună ceva, doar i s-a făcut poză și i-a venit amenda. După capul meu, eu știu că ar trebui să vină să-ți spună: tunde-ți iarba, fraiere, că iei amendă. Plus de asta, cine stabilește lungimea maximă admisă, ca să zic așa, a ierbii? Că doar n-oi tăia-o tot la două zile", este unul dintre comentariile de pe internet. Mai mult, spun pecicanii, Poliția Locală dă amenzi și pentru cei care își erbicidează iarba din fața casei ori celor care, desfășurând diferite lucrări de construcții, își depozitează materialele ori nisipul pe spațiul public.

Pe lege

Șeful Poliției Locale Pecica, Valer Mărginean, a intrat în discuții cu pecicanii pe pagina de socializare, explicând faptul că sancțiunile sunt aplicate în baza legii. Dar noi am vrut să aflăm direct de la el care este situația, de unde a pornit revolta pecicanilor și cum s-ar putea încheia acest scandal. „Procesele verbale întocmite de polițiștii locali au la bază OG 24/2007, care face referire la administrarea spațiilor verzi în intravilan, și Hotărârea Consiliului Local Pecica 65/2013. Vorbim, deci, despre o hotărâre adoptată în urmă cu cinci ani de zile. Prin hotărâre, se prevede obligația pecicanilor de a tăia iarba din fața caselor. 80 la sută dintre locuitorii orașului respectă legea, dar sunt și câțiva care spun că nu știu că ea există. Referitor la prevenția de care vorbesc oamenii, noi o facem în primăvara fiecărui an. Nu reușim să ajungem la toți cei 600-700 de proprietari de case, dar facem prevenția pe zone, atât verbal, cât și scris, ori pe internet", a spus Mărginean. Referitor la înălțimea de la care iarba este considerată neîngrijită, șeful Poliției Locale Pecica spune că „la modul clar, reglementat, putem vorbi despre înălțimea ierbii doar pe terenurile de fotbal sau pe cele de tenis. Dar nu există o reglementare care să stabilească lungimea ierbii în fața caselor. Nimeni nu a fost amendat pentru că iarba avea o anumită lungime. Dar se vede un teren neîngrijit. E de domeniul absurdului să măsurăm iarba", a mai spus Mărginean.

Întrebat de ce pecicanii sunt amendați pentru erbicidarea ierbii, șeful Poliției ne-a precizat faptul că „OG 24/2007 stabilește clar faptul că erbicidarea ierbii din fața casei constituie contravenție. Unii dintre pecicani, pentru a scăpa de tăiatul ierbii, au decis să o erbicideze. Iar erbicidul a fost folosit în exces anul acesta. Avem un oraș frumos, mi se pare corect ca fiecare să se îngrijească de partea lui".

Problema cu strada 2

Pecicanii care s-au arătat nemulțumiți de atitudinea polițiștilor locali au mai arătat cu degetul și spre strada 2, care este îngrijită de administrația locală. Am întrebat și noi de ce există o discriminare între pecicanii care locuiesc pe acea stradă și cei care locuiesc în restul orașului. „Strada 2 a fost modernizată pe fonduri europene. Inclusiv spațiile verzi au fost realizate pe fonduri europene. În momentul în care au fost accesate fondurile, Primăria Pecica s-a angajat că va întreține spațiile verzi pentru o perioadă de timp. De aceea, iarba de pe strada 2 este tăiată de angajați ai primăriei. Numai că, începând de anul viitor, primăria nu va mai fi obligată să taie iarba. De anul viitor, locuitorii de pe strada 2 vor fi nevoiți să își întrețină spațiile verzi", a explicat Valer Mărginean. **JA-A.G.**

Zeci de amenzi

Potrivit statisticilor Poliției Locale Pecica, anul acesta au fost aplicate 86 de amenzi pentru că iarba nu a fost tăiată de locuitori, în timp ce alte 11 amenzi au fost aplicate pentru erbicidarea spațiului verde.

Ridicaţi-vă carnetele de muncă de la Casa de Pensii!

2.210 arădeni sunt aşteptaţi la Casa Judeţeană de Pensii pentru a intra în posesia documentelor.

Chemaţi să-şi ridice carnetele de muncă FOTO: FAN

ARAD. Potrivit unei informări a Casei Județene de Pensii (CJP) Arad, la sediul instituției sunt depozitate 2.210 carnete de muncă neridicate de către titulari.

„Carnetele de muncă aparțin unor persoane care au fost asigurate în sistemul public de pensii pe bază de declarație sau contract de asigurare socială, precum și unor persoane care au depus carnetele de muncă pentru a fi prelucrate datele referitoare la perioadele de stagiu de cotizare realizat în sistemul public de pensii anterior datei de 1 aprilie 2001, în baza Hotărârii de Guvern nr. 1768/2005" - precizează reprezentanții CJP Arad.

Tabelul nominal cu titularii carnetelor de muncă este publicat pe site-ul Casei Județene de Pensii Arad: http://www.cjpensiiarad.ro/carnet-munca.php. „Invităm persoanele care se regăsesc în tabel, la sediul Casei Județene de Pensii Arad, strada Voluntarilor, nr. 2A, camera 9, cu actul de identitate pentru ridicarea carnetului de muncă" - se precizează în informarea CJP Arad. **JA-D.D.**

Ţevile învechite s-au spart în alte două locaţii

A fost perioadă de revizie la CET Hidrocarburi (între 2 şi 20 iulie).

ARAD. Țevile au cedat și pe aceste două străzi din cauza presiunii mai mari din țevi, toate ruginite. „Pentru a putea remedia avaria a fost necesară dislocarea semaforului din intersecție. Vă rugăm să circulați cu prudență", spun reprezentanții Primăriei Arad. Deși știm că sistemul de termoficare este mult prea ruginit (peste 45 de ani în „lucru"), ne-am întrebat: de ce trei locații cu probleme în două zile? Ne răspunde Marina Plaveți, purtătorul de cuvânt al CET Hidrocarburi Arad: „în data de 2 iulie a început revizia rețelei de termoficare (remont), care se va termina pe 20 iulie. În această perioadă a fost presiune mai mare pe țevi, care au cedat în aceste trei locuri. Ne cerem scuze pentru disconfortul creat". **JA-V.G.**

Ţevile au cedat FOTO: V.G.

Pentru mai multe fotografii intră pe www.jurnalaradean.ro

Şcoala de vară a Societăţii de Ştiinţe Istorice, la Arad

ARAD. Joi, în Sala Ferdinand a Palatului Administrativ, s-a deschis Școala de vară a Societății de Științe Istorice din România - o manifestare științifică cu peste 40 de ani de tradiție. Evenimentul se derulează în perioada 19-24 iulie, bucurându-se de o atenție științifică deosebită: participă profesori de istorie, cadre universitare, cercetători de notorietate, atât din țară, cât și de peste hotare. „Niciodată până acum nu au fost prezenți, în orașul nostru, un număr atât de mare de specialiști de prim rang în domeniul istoriei, ceea ce reprezintă o deosebită onoare pentru orașul nostru, la 100 de ani de când acesta a dat nației române nume atât de marcante în galeria făuritorilor Marii Uniri" - arată Primăria, într-un comunicat de presă.

Potrivit aceleiași surse, „desfășurarea, la Arad, a acestui eveniment științific de înaltă ținută academică, în Anul Centenar, reprezintă un semn de recunoaștere a rolului important al orașului nostru în realizarea Marii Uniri."

Parteneri în organizare sunt: Societatea de Științe Istorice din România, CJA, Primăria Arad, Centrul Cultural Județean Arad, Centrul Municipal de Cultură Arad, Biblioteca Județeană „Alexandru D. Xenopol" Arad, Universitatea de Vest „Vasile Goldiș" Arad, Universitatea „Aurel Vlaicu" Arad și Arhiepiscopia Aradului. **JA-D.D.**

Sânge de la viitorii agenţi

ARAD. Zeci de elevi ai Școlii Naționale de Pregătire a Agenților de Penitenciare Tîrgu-Ocna, Secția de învățământ Arad, au donat sânge. 49 de elevi au spus „prezent!" când a fost vorba să-și ajute semenii.

„În spiritul dezvoltării sentimentului de responsabilitate socială în rândul elevilor școlarizați de către Școala Națională de Pregătire a Agenților de Penitenciare Tîrgu Ocna, prin Secția de învățământ Arad, s-a demarat o amplă campanie de donare de sânge. Continuând tradiția ultimilor ani, 49 de elevi ai secției de învățământ Arad au răspuns inițiativei conducerii și, în colaborare cu Centrul de Transfuzie Sanguină Arad, în scopul ajutorării semenilor și sprijinirea sistemului medical național, au participat la o campanie de donare de sânge. Școala formează elevii în spiritul umanismului și respectului față de valorile sociale fundamentale, iar gestul de solidaritate al viitorilor agenți de penitenciare față de cei aflați în suferință dovedește că aceștia pot deveni modele de implicare civică pentru comunitatea din care fac parte", au declarat reprezentanții Peniteniciarului. **JA-I.C.**

Au donat sânge FOTO: FAN

JURNAL ARĂDEAN

„Cine salvează SMURD-ul?”

Preşedintele ALDE Arad, Eusebiu Pistru, caută soluţii pentru ca serviciile SMURD din Nădlac şi Vinga să nu fie desfiinţate.

SMURD, în atenţia deputatului Eusebiu Pistru FOTO: A.P.

ARAD. Situaţia finanţării serviciilor SMURD de la Nădlac şi Vinga este cunoscută de unii parlamentari de luni de zile. În acest context, deputatul Eusebiu Pistru, preşedinte ALDE Arad, a demarat, în urmă cu circa trei-patru luni, discuţii cu secretarul de stat Raed Arafat, pe tema readucerii serviciului SMURD sub cooordonarea Ministerului Afacerilor Interne, respectiv sub tutela IGSU.

Demersurile deputatului arădean au avut ca punct de plecare împrejurările dramatice prin care trec două servicii extrem de importante din judeţul Arad, SMURD Nădlac şi SMURD Vinga, care sunt în pragul desfiinţării, pentru că administraţiile respective nu mai au capacitatea financiară de a le susţine.

Deputatul Eusebiu Pistru propune o soluţie de avarie: preluarea SMURD de către Consiliul Judeţean. „Înfiinţarea serviciului la administraţiile locale a fost o eroare, pe care o recunoaşte chiar domnul Raed Arafat. Din raţiuni electorale, primăriile au promis că unităţile teritorial adminstrative pe care le conduc au capacitatea de a susţine acest acest serviciu. Au tăiat panglici, au câştigat alegerile, iar după aceea au declarat senin că nu au cum să finanţeze, aşa că SMURD se desfiinţează. În această situaţie sunt SMURD Nădlac şi SMURD Vinga, pe care foştii primari le-au folosit ca pe un simplu subiect electoral. Actualii primari sunt cei care trag ponoasele, în ciuda eforturilor pe care le fac pentru salvarea acestui serviciu care este clar în interesul cetăţenilor. Este vorba despre oameni, despre vieţi salvate, nu despre tăieri de panglici sau sfinţirea de către un sobor de preoţi plus un alai de poiliticieni a unui lift sau a unei scări la nu ştiu care spital. Ca oameni politici, avem o responsabilitate covârşitoare pentru oamenii care ne-au ales, pentru un pic de bunăstare, dacă este posibil, dar, în primul rând, pentru viaţa lor. Am înţeles că IGSU Central nu vrea să preia acest serviciu, dar nu ne lăsăm descurajaţi, vom continua demersurile şi sunt convins că vor fi încununate de succes. Până atunci, însă, Consiliul Judeţean Arad trebuie să-şi asume această sarcină, pentru că este vorba despre vieţile oamenilor, nu despre imaginea electorală a unui partid sau al altuia. La Târgu Mureş, de exemplu, acest lucru s-a întâmplat. ALDE va face şi o iniţiativă legislativă, dar până atunci SMURD trebuie salvat. Aşa cum a subliniat Raed Arafat, desfiinţarea SMURD Nădlac, un punct vital pe autostradă şi a SMURD Vinga, care operează pe o rută de riscuri de accidente rutiere frecvente, ar fi o imensă pierdere”, a declarat preşedintele ALDE Arad, deputat Eusebiu Pistru. **JA-A.P.**

> ALDE va face şi o iniţiativă legislativă, dar până atunci SMURD trebuie salvat
> **EUSEBIU PISTRU**

Neconcordanţe la plata gunoiului

Daniel Trifon: Mediul economic privat din Arad va plăti anual cu cel puţin 2 milioane de euro mai mult decât s-a stabilit iniţial!

Daniel Trifon FOTO: JA

ARAD. Consilierul judeţean, Daniel Trifon, a atras atenţia asupra costurilor pe care le va implica ridicarea deşeurilor de către operatorul desemnat pentru Zona I.

„În urma sesizărilor mai multor agenţi economici privaţi din Municipiul Arad cu privire la serviciul de ridicare deşeuri de către noul operator, am încercat să desluşesc care sunt realităţile mai mult sau mai puţin cunoscute din spatele acestei afaceri. Concluzia este aceea că faţă de oferta iniţială a operatorului, ofertă cu care a câştigat licitaţia derulată şi ofertă despre care serviciul de specialitate din cadrul Consiliului Judeţean Arad susţine că nu a fost modificată şi nici nu poate fi schimbată, tarifele practicate de acesta pentru mediul economic privat sunt mai mari cu 25,06 lei pe fiecare metru cub de deşeuri reziduale. Oferta declarată câştigătoare are ca tarif aferent anului 2018 suma de 250,56 lei pentru tona de deşeuri reziduale la agenţii economici. Transformarea conform normelor specifice/caietului de sarcini/ contractului semnat este de 0,35 tone/ metru cub. Rezultă astfel că operatorul şi-a asumat un tarif fix de 87,69 lei pentru metru cub colectat. În schimb, sunt în posesia a numeroase contracte provenite de la societăţi comerciale din municipiul Arad, din aproape toate cartierele, unde tariful pentru metru cub practicat de operator este de 112,75 lei pentru metru cub. Mai mult, sunt impuse şi tarife de salubrizare pentru fracţiile de deşeuri, fapt despre care cunosc că nu a apărut în oferta iniţială”, susţine Trifon.

Mai mult, acesta explică şi că „dat fiind că pe raza Municipiului Arad funcţionează mai mult de 10.000 de societăţi comerciale şi totodată faptul că societăţile comerciale sunt obligate să îşi asume un minim de 3 m.c. lunar, rezultă că sunt încasaţi în plus anual doar din mediul privat mai mult de 2 milioane de euro pe un calcul făcut doar la cantitatea minimă”.

În final, consilierul judeţean declară că a sesizat CJA cu privire la aceste neconcordanţe. **JA-A.P.**

Campania USR FOTO: FAN

Mobilizare în campania demarată de USR „#FărăPenali”

„Campania #FărăPenali mobilizează societatea împotriva politicienilor certaţi cu legea”, susţin cei din USR Arad.

ARAD. Proiectul „#FărăPenali”, demarat de Uniunea Salvaţi România, „a condus la mobilizarea unei pături semnificative a societăţii româneşti, care ţine să se exprime pe această cale împotriva infractorilor care au ajuns în funcţii publice şi modifică legea pentru a scăpa de pedepse”, după cum susţin iniţiatorii.

Aceştia spun că cel mai recent semnal „l-au dat actorii români, cei care schimbă scena cu strada. Timp de o săptămână vor face parte din distribuţia piesei «Fără Penali în funcţii publice» care va avea loc în Bucureşti. Peste 20 de actori vor fi prezenţi în fiecare zi, până pe 25 iulie, în Piaţa Universităţii, pentru a ajuta la strângerea de semnături pentru iniţiativa cetăţenească”.

Preşedintele USR Arad, Vlad Botoş subliniază că „în cele patru luni care au trecut de la lansarea proiectului, în Arad au semnat persoane cu o ţinută morală înaltă, cum este doamna Arghezi, nora cunoscutului scriitor, cea care la 92 de ani susţine cu tărie scoaterea celor certaţi cu legea din viaţa publică. În acelaşi timp, vedem persoane condamnate penal, cum pretind ca la aniversarea a 100 de ani a României să fie scutite de pedeapsa pe care o datorează societăţii, să fie iertaţi şi să păstreze banii furaţi, ceea ce este ruşinos şi inacceptabil. Numeroase abuzuri au fost comise de autorităţi pentru a îngreuna strângerea semnăturilor. Politicienii care preferă o legislaţie inofensivă, care se tem de consecinţele legale ale propriului comportament se opun acestei campanii: fie au refuzat să-şi dea acordul pentru montarea corturilor, fie au mobilizat poliţia locală pentru hărţuirea voluntarilor, fie au dat amenzi celor care au strâns semnături. Cu toate acestea, societatea dă semne că nu îi mai doreşte, că s-a săturat să accepte infractori la conducerea celor mai înalte instituţii ale statului. Numărul semnăturilor a trecut de 300.000 şi creşte susţinut, prin implicarea tot mai puternică a cetăţenilor”. **JA-A.P.**

> Numeroase abuzuri au fost comise de autorităţi pentru a îngreuna strângerea semnăturilor
> **VLAD BOTOŞ**

Tânăr de 22 de ani, căutat de Poliţie

ARAD. Poliţiştii arădeni sunt în căutarea unui tânăr de 22 de ani. Adrian Vîrciu a plecat la domiciliul său de pe strada Amurgului din municipiul Arad în seara zilei de 17 iulie şi nu s-a mai întors. Tânărul are următoarele semnalmente: 1,90 m., 65 de kg., păr şaten şi ochi albaştri. La momentul dispariţiei, era îmbrăcat cu pantaloni jeans albaştri şi un tricou gri. „Persoanele care deţin informaţii ce pot conduce la găsirea acestuia sunt rugate să apeleze serviciul unic de urgenţă 112 sau să se adreseze celei mai apropiate secţii de poliţie”, au precizat reprezentanţii IPJ Arad. **JA-I.C.**

Tânărul dispărut FOTO: FAN

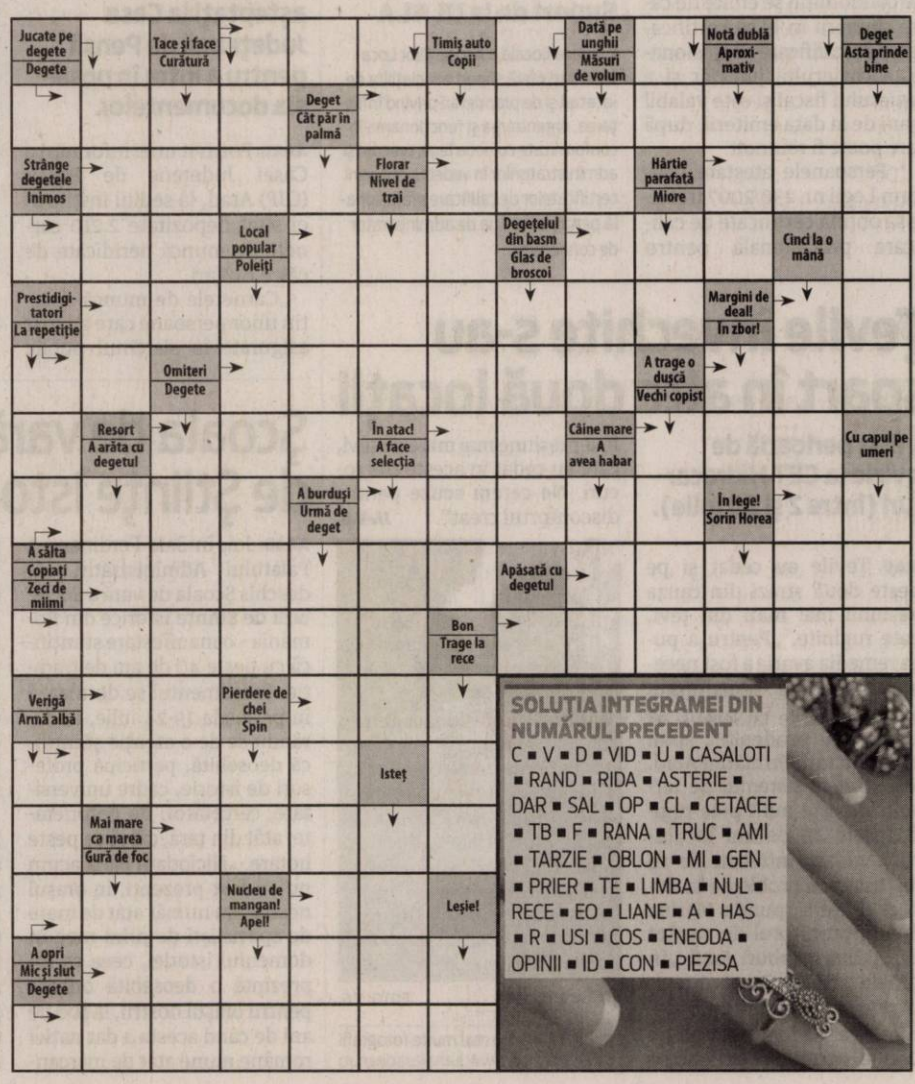

SOLUŢIA INTEGRAMEI DIN NUMĂRUL PRECEDENT

C ■ V ■ D ■ VID ■ U ■ CASALOTI ■ RAND ■ RIDA ■ ASTERIE ■ DAR ■ SAL ■ OP ■ CL ■ CETACEE ■ TB ■ F ■ RANA ■ TRUC ■ AMI ■ TARZIE ■ OBLON ■ MI ■ GEN ■ PRIER ■ TE ■ LIMBA ■ NUL ■ RECE ■ EO ■ LIANE ■ A ■ HAS ■ R ■ USI ■ COS ■ ENEODA ■ OPINII ■ ID ■ CON ■ PIEZISA

Film şi Q&A la Cinematograful Arta

„Procesul" va fi proiectat luni, 23 iulie, la Cinematograful Arta, în prezenţa celor doi realizatori.

ARAD. Despre oameni închişi pe nedrept se tot discută în această perioadă, dar niciodată când vine vorba de oameni simpli. „Procesul" este un film mai mult decât necesar, care pune pe tapet un astfel de caz, cel al lui Mihai Moldoveanu, fost ofiţer al armatei române, condamnat la 25 de ani de închisoare pentru o crimă pe care susţine că nu a comis-o.

Realizat de Ileana Bîrsan şi Claudiu Mitcu, „Procesul" a fost inclus în competiţia naţională de documentare la Astra Film Festival Sibiu şi nominalizat la Gala Premiilor Gopo din acest an, la categoria „Cel mai bun documentar". Proiecţia de la Cinema Arta va fi urmată de discuţii intense şi intensive cu realizatorii filmului, Ileana Bîrsan şi Claudiu Mitcu.

Accesul în sală se va face pe bază de bilet, ce poate fi achiziţionat de la intrarea în Cinematograf. Filmul va fi urmat de o sesiune de Q&A - întrebări şi răspunsuri cu cei doi realizatori ai peliculei.

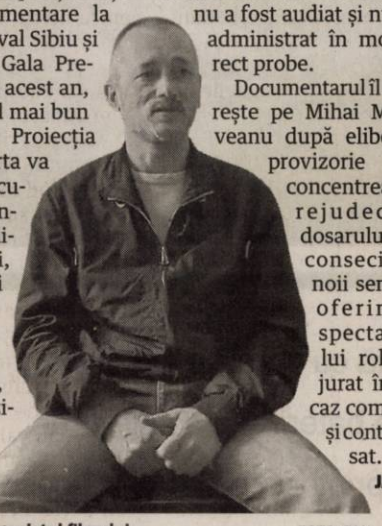

Protagonistul filmului FOTO: FAN

Filmul

Ileana Bîrsan şi Claudiu Mitcu documentează în „Procesul" (2017) cazul lui Mihai Moldoveanu, fost ofiţer al armatei române, condamnat la 25 de ani de închisoare pentru o crimă pe care susţine că nu a comis-o.

După un lung şir de încercări de a-şi demonstra nevinovăţia, în iunie 2012 Curtea Europeană a Drepturilor Omului (CEDO) a hotărât că - în cauza Moldoveanu împotriva României - a avut loc o încălcare a dreptului la un proces echitabil. Acuzatul nu a avut avocat, nu a fost audiat şi nu s-au administrat în mod direct probe.

Documentarul îl urmăreşte pe Mihai Moldoveanu după eliberarea provizorie şi se concentrează pe rejudecarea dosarului şi consecinţele noii sentinţe, oferindu-i spectatorului rolul de jurat într-un caz complicat şi controversat.

JA-E.R.

Turul clădirilor Secession

Prima ediţie a turului Clădirilor Secession s-a dovedit a fi un real succes, peste 30 de persoane fiind interesate de istoria arhitecturală a Aradului.

Turul clădirilor istorice din Arad FOTO: JA

ARAD. Circuitul clădirilor Secesion, lansat de Consiliul Judeţean Arad, prin Centrul Naţional de Informare şi Promovare Turistică al Judeţului Arad, s-a dovedit a fi un real succes. Peste 30 de persoane s-au arătat interesate şi au participat la prima ediţie, între acestea aflându-se inclusiv ghizi turistici din oraşul vecin, Timişoara.

Au fost vizitate clădiri emblemă ale stilului Secession, printre care Palatul Szantay, Palatul Bohus, Palatul Foldes - sediul celebrei farmacii cunoscute în toată lumea la începutul secolului XX, pentru produsele farmaceutice şi cosmetice. Turiştilor li s-au prezentat aspecte cunoscute şi mai puţin cunoscute din istoria Aradului, istorie de care se leagă şi aceste clădiri emblemă, creaţii ale arhitecţilor Milan Tabacovici şi Ludovic Szantay.

Pentru a cunoaşte Aradul

„Am fost motivaţi de faptul că oraşul de pe Mureş are una dintre cele mai dezvoltate reţele de clădiri Secession din România. Sunt cel puţin 40 de clădiri realizate în acest stil în centrul Aradului, palate şi case de raport, fiecare cu povestea lor şi istorii personale care le conturează personalitatea. Ne bucurăm că iniţiativa noastră a avut impact şi ne dorim să facem cunoscute aceste clădiri şi istoria lor, care este practic istoria noastră, a Aradului. Consiliul Judeţean Arad organizează, de asemenea, şi un circuit turistic destinat cunoaşterii clădirilor de la 1918, pentru că Aradul este oraşul Unirii. În urmă cu 100 de ani, arădenii au organizat mişcarea de rezistenţă românească, şi-au pus la dispoziţie casele pentru pregătirea Marii Uniri, pentru ca la 1 Decembrie să poată fi citită, la Alba Iulia, rezoluţia Marii Uniri elaborată la Arad. Constatăm însă că încă se cunosc foarte puţine despre contribuţia arădeană la Marea Unire. De aceea, am decis să realizăm acest circuit cel puţin anul acesta şi să spunem povestea oamenilor şi a locurilor arădene care şi-au pus amprenta asupra istoriei României. Totodată, ne dorim ca proprietarii clădirilor să se mobilizeze şi să le renoveze astfel încât nu doar arădenii ci şi străinii să se bucure de frumuseţea lor", a declarat Iustin Cionca, preşedintele Consiliului Judeţean din Arad.

JA-A.P.

Programări şi contact

Turul Clădirilor Seccesion şi Turul Clădirilor Marii Uniri sunt gratuite şi se desfăşoară conform programului: marţi -16 -17 - Tur în limba română; miercuri – 16 -17 - Tur în limba engleză; joi - 16-17 - Tur în limba engleză; vineri - duminică - 15- 17 - Tur în limba română şi engleză. Pentru participare este nevoie de rezervare prealabilă la telefon 0728/116412.

Artizanii arădeni îşi dau întâlnire în KF

La final de iulie, artizanii vor expune în cafeneaua KF din centrul oraşului, pentru cea de a şasea ediţie a târgului Why Not Handmade.

ARAD. Între 20 şi 22 iulie artizanii arădeni îşi dau întâlnire la cea de a şasea ediţie a târgului cu vânzare Why Not Handmade. Evenimentul se va desfăşura în locaţia deja cunoscută şi la celelalte ediţii, cafeneaua KF din centrul municipiului - piaţa Avram Iancu, nr. 11.

„Dacă doriţi să faceţi un cadou mai deosebit şi cu potenţial de unicitate sau vreţi să vă răsplătiţi cu ceva original, expoziţia noastră vă stă la dispoziţie cu variate produse realizate manual. Veţi găsi cu prisosinţă obiecte de decor, bijuterii şi accesorii, lădiţe pictate, jucării inedite, cosmetice naturale şi multe altele, în cele 3 zile de expoziţie la KF", anunţă organizatorii.

Important de precizat este că intrarea la eveniment va fi liberă. „Vă pregătim 3 zile de cumpărături, în care, dacă nu aţi facut-o deja, vă facem cunoştinţă cu cei mai faini meşteri arădeni! Expozanţii vor veni cu multă voie bună, zâmbete pentru toată lumea şi cu o mulţime de lucrări noi, iar organizatorii pregătesc o tombolă cu premii pentru vizitatorii expoziţiei. Ca de obicei, vom avea şi muzică bună, totul în atmosfera unică a KF-ului", mai spun cei din spatele conceptului Why Not Arad.

Târgul handmade din februarie, un succes FOTO: A.P.

Ca parte inedită, la această ediţie, arădenii vor putea să participe şi la un atelier de creaţie. Duminică, de la ora 14, cei care vor dori îşi vor putea confecţiona singuri o brăţară în cadrul atelierului de micro-macrame. Târgul artizanilor va fi deschis după următorul program: 20 iulie - 15-24; 21 iulie - 18:30-24; 22 iulie - 18:30-22. **JA-A.P.**

216 dosare pentru a obţine gradaţie de merit

ARAD. S-a încheiat perioada de depunere a dosarelor pentru obţinerea gradaţiei de merit. 216 angajaţi din instituţiile arădene de învăţământ speră să primească bonusul de 25% din salariul de bază. Dintre aceştia, un singur candidat a avut dosarul incomplet, astfel că dosarul nu i-a fost evaluat. Ceilalţi au primit note din partea comisiei de evaluare a dosarelor, în vederea acordării gradaţiilor de merit.

Din comisie au făcut parte Nicolae Pellegrini, inspector şcolar general adjunct şi preşedinte al comisiei, Dora Haţegan, secretar al comisiei, iar ca membri au făcut parte Raluca Lalyer (IŞJ Arad), Emilia Soriţeu (IŞJ), Florin Sirca (IŞJ), Margareta Mocuţa Crişan (IŞJ), Adriana Popescu (IŞJ), Gabriela Dima (Liceul cu Program Sportiv) şi Mariana Mînecan (Colegiul Naţional „Moise Nicoară"). Cel mai mare punctaj din partea comisiei l-a primit un profesor de industrie alimentară de la Colegiul Tehnologic de Industrie Alimentară Arad (108,5 puncte), iar cel mai mic un profesor de economie de la Liceul Tehnologic „Ion Creangă" din Curtici (28 de puncte). Rezultatele nu sunt finale, însă. Candidaţii pot depune contestaţii până pe 23 iulie. Gradaţia constă într-un spor de 25% din salariul de bază al angajatului. **JA-E.R.**

Peste o sută, la Seral

118 tineri s-au înscris la învăţământul liceal seral, în judeţul Arad. Cei mai mulţi sunt la Chişineu Criş.

ARAD. Tinerii care au împlinit deja 18 ani, dar au absolvit doar opt clase, pot să îşi continue studiile la liceu sau grupuri şcolare, în cadrul cursurilor serale, sau cu frecvenţă redusă. Înscrierile la Seral s-au făcut în prima parte a lunii iulie, la nivelul judeţului Arad fiind 118 candiaţi. 28 dintre aceştia sunt la Liceul Tehnologic Chişineu-Criş, Filiera Tehnologică, calificare profesională Tehnician Mecatronist, 25 la Liceul Tehnologic de Transporturi Auto„Henri Coandă" Arad, aceeaşi specializare, iar alţii 21 la Liceul Tehnologic „Iuliu Moldovan" din Arad, Filiera Tehnologică, Profil Tehnic, Calificare profesională tehnician în prelucrarea lemnului. Cei mai puţini înscrişi au fost la Liceul Teoretic „Gheorghe Lazăr" din Pecica, Filiera Teoretică, Profil Uman, Specializare Filologie, unde s-au înscris doar cinci persoane. Din cei 118 înscrişi, şapte au dosarele incomplete, având însă timp câteva zile să şi le completeze. Comisia judeţeană de admitere a fost condusă de Inspectorul şcolar general adjunct prof. Nicolae Pellegrini. **JA-E.R.**

Învăţământul îi aşteaptă FOTO: FAN

Au făcut contestaţii FOTO: FAN

Contestaţii la Titularizare

ARAD. Cei rămaşi au susţinut examenul, rezultatul iniţial fiind publicat pe 17 iulie. Cadrele didactice au avut timp o zi şi jumătate să depună contestaţii, acestea urmând să fie soluţionate până pe 24 iulie. În judeţul Arad, s-au depus 84 de contestaţii, de către candidaţi care au obţinut la proba scrisă note între 2.2 (profesor de Limba engleză) şi 8.2 (profesor de Limba română). Aşadar, atât cei care s-au simţit nedreptăţiţi, cât şi cei care speră la o minune, au depus contestaţii, dând de lucru comisiilor de reevaluare a lucrărilor. **JA-E.R.**

Reuniune după trei decenii

La 30 de ani de la absolvirea Liceului Sanitar din Arad, peste 25 de foşti elevi s-au întâlnit pentru a depăna amintiri.

30 de ani de la absolvire FOTO: FAN

ARAD. Asistenţi medicali, medici, profesori, avocaţi, economişti sosiţi din Austria, Germania, Italia sau din diferite oraşe ale României, toţi uniţi de un singur lucru: au absolvit Liceul Sanitar din Arad în urmă cu exact 30 de ani. La întâlnirea ce a avut loc recent în fosta lor sală de clasă au luat parte şi prof. Livia Văleanu (diriginte), prof. Doina Cucuiu (engleză), prof. Elena Popa (instruire practică) şi prof. Romeo Trifa (fost director şi profesor de geografie).

„Respectând obiceiul ca să se facă apelul din catalog, fiecare şi-a prezentat realizările pe plan profesional şi familial; a avut loc aşa numita oră de dirigenţie, care a durat, de fapt, trei ore. Evidenţiem faptul că dintre foştii elevi (majoritatea fiind fete), unul a ajuns mare medic chirurg în Austria, iar alţii profesori şi inspectori şcolari în Bucureşti sau lucrează pur şi simplu în spitale, aducând o contribuţie semnificativă la patul bolnavului, punând suflet la tot ceea ce fac", ne spune prof. Romeo Trifa.

Chemarea şi dăruirea pe care le au foştii absolvenţi faţă de profesia pe care o practică sunt rezultatul muncii elevilor şi a colectivului de cadre didactice deopotrivă. Întâlnirea s-a încheiat după lăsarea nopţii, la un local de pe malul Mureşului.

Webasto

Feel the Drive

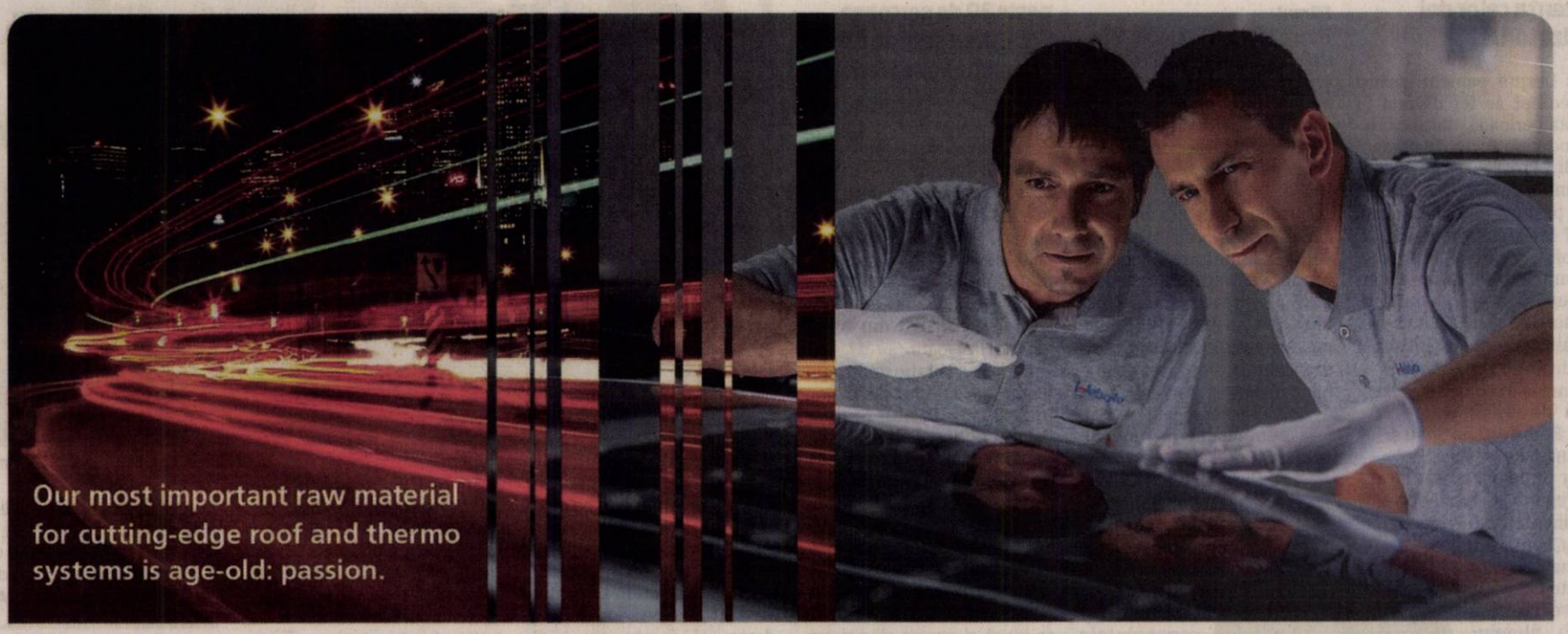

Grupul Webasto este unul dintre cei mai mari 100 furnizori din industria auto. Odată cu crearea plafoanelor inovative, glisante, panoramice și decapotabile, precum și a sistemelor termice, de baterii și a soluțiilor de încărcare, reușim totodată să creăm valoare adăugată mobilității și să convingem printr-un sentiment deosebit de puternic care ne leagă, iar acel sentiment se numește **Noi**. Pentru că **"Noi"** este plusul tău special.

Pentru mai multe informatii va rugam sa accesati www.webasto-group.com.

Webasto Romania angajeaza pentru fabrica din Zimandu Nou – Arad:

Operator Asamblare

Cerinte:

- Studii medii
- Capacitatea de a lucra in cadrul unei echipe
- Disponibilitate pentru lucru în schimburi
- Disponibilitate pentru program prelungit
- Seriozitate si responsabilitate

Oferim:

- Salarii competitive negociate in functie de vechimea in industria automotive
- Conditii de munca excelente
- Pachet consistent de beneficii si bonusuri
- Tichete de masa
- Transport gratuit

Date de contact: Fax: 0372 827-257

Nr.telefon: 0372 827-827

Adresa mail: recrutare@webasto.com

(7801 - H 960269)

Doar apă!, nu alte băuturi FOTO: FAN

Adevărat: Bea multă apă şi ai să slăbeşti!

HIDRATARE. Sfatul acesta, care circulă de multă vreme printre practicanţii dietelor de slăbire, a fost dovedit ştiinţific de cercetătorii de la Unuversitatea Virginia, SUA. Un grup de supraponderali care ţineau dietă alimentară au slăbit, în trei luni, cu 7 kilograme mai mult decât un alt grup de participanţi la experiment, bând două pahare de apă înaintea meselor principale. Explicaţia: apa umple stomacul şi taie foamea.

2-3

viroze respiratorii prezintă, în medie, pe an un adult, dar copiii pot avea până la 12 episoade de răceală în fiecare an. În nouă din zece cazuri, răceala, episoadele de tuse, virozele, sunt provocate de aproximativ 200 de tipuri diferite de virusuri. Infecţia se transmite prin particule virale răspândite în aer prin tuse, strănut, vorbire.

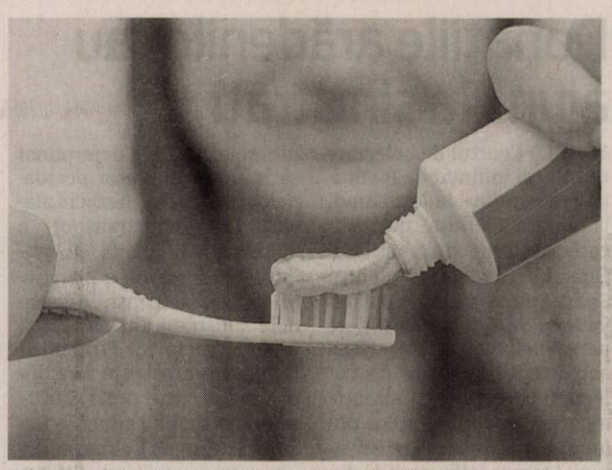

Substanţa distruge bacterii benefice din sistemul digestiv FOTO: FAN

Periculos în pasta de dinţi şi în şampon

TRICLOSANUL. O substanţă chimică frecvent întâlnită în componenţa pastei pentru dinţi şi a şamponului, ar putea fi vinovatul principal de distrugerea unei bacterii importante pentru sănătate. Cercetătorii spun că Triclosanul, folosit pentru capacităţile sale antimicrobiene, poate fi absorbit cu uşurinţă prin piele şi tractul gastrointestinal şi poate fi asociat cu unele dereglări hormonale.

Curăţă organismul de toxine

O cură de detoxifiere cu plantele enumerate mai jos este necesară periodic pentru ca organismul să fie curăţat de toxine.

DETOXIFICARE. Deşi le pui adesea pe seama suprasolicitării, durerile de cap frecvente şi stările persistente de oboseală sunt semne care arată că organismul are nevoie de o pauză, dar şi de o cură de detoxificare. Descoperă în rândurile de mai jos care sunt plantele care curăţă eficient organismul de toxine!

Plante care prin virtuţiile lor ne curăţă organismul de toxine FOTO: FAN

1 Socul. Este una dintre cele mai indicate plante pentru curele rapide de detoxifiere. El are efect laxativ, ajutând la eliminarea eficientă a toxinelor. În plus, socul te ajută şi să dai jos câteva kilograme, prin eliminarea apei din ţesuturi şi prin îmbunătăţirea digestiei.

Prepară un ceai de soc astfel: adaugă trei linguriţe de flori de soc peste 250 ml apă clocotită. Lasă la infuzat 15 minute, strecoară ceaiul şi bea-l călduţ. După o cură de una-două săptămâni cu un ceai neîndulcit pe zi, te vei simţi revigorat şi plin de energie.

2 Frunzele de urzică. O cură de 3-4 săptămâni cu câte trei căni de ceai de urzică pe zi curăţă organismul de substanţe nocive şi-l revitalizează. Bogat în minerale şi în vitamine, ceaiul de urzică stimulează digestia şi secreţia bilei.

Cât timp vei urma cura cu ceai de urzică, vei urina mai des. Nu trebuie să te îngrijorezi, este un efect normal, astfel eliminându-se substanţele toxice din sânge. Ceaiul se face dintr-o lingură de plantă mărunţită la o cană cu apă clocotită, lăsată acoperită timp de 15 minute.

3 Păpădia. Păpădia curăţă şi întăreşte pereţii vaselor de sânge şi elimină colesterolul „rău" din sânge. Planta este cunoscută mai ales pentru stimularea activităţii ficatului şi pentru efectul ei de curăţare de toxine a acestuia.

Urmează o cură de cel puţin 12 zile cu sirop (1-3 linguriţe înainte de fiecare masă) sau cu tinctură de păpădie (o linguriţă înainte de masă, cu miere sau în ceai). Siropul şi tinctura de păpădie le găseşti la magazinele cu produse naturiste.

4 Cruşinul. Una dintre afecţiunile neplăcute care pot apărea în perioadele când mâncăm foarte multe alimente grase este constipaţia, care duce la acumularea de toxine în organism. Cruşinul este foarte cunoscut pentru proprietăţile lui purgative.

Ceaiul de cruşin se prepară dintr-o linguriţă de praf de plantă la o cană cu apă clocotită şi se bea o cană pe zi, până la reglarea digestiei.

5 Rădăcina de cicoare. Denumită şi „prietena ficatului", cicoarea este utilizată atât pentru a trata şi bolile de ficat, cât şi pentru purificarea organismului. Are efect antioxidant şi ajută la curăţarea rinichilor.

Prepară un decoct din două linguriţe de rădăcină mărunţită în 200 ml de apă rece. Fierbe-le cinci minute şi bea ceaiul călduţ în trei reprize, înainte de mesele principale. O cură de două săptămâni cu cicoare ajută la creşterea secreţiei de bilă şi la refacerea celulelor hepatice.

SFATURILE LUI RELI

Aurelia Gabor

Fericirea şi râsul, tratamente de întinerire

Sportul presupune şi aspectul de joc, de angrenare în echipă, pe lângă exerciţiile fizice făcute la sală sau acasă, cu un grad de dificultate mai mare sau mai mic. Plimbări în aer liber, drumeţii, o partidă de tenis, sunt de natură să ne relaxeze profund, să ne ajute să eliminăm spontan stresul şi tensiunile psihice. Practicarea sportului sporeşte încrederea de sine, se răsfrânge pozitiv asupra studiilor şi carierei, creşte puterea fizică şi emoţională, te ajută să controlezi stresul şi nervii. Exerciţiul fizic elimină celulita, depunerile în exces, toate urmări ale sedentarismului, lucru ce îi face pe unii să lupte toată viaţa cu kilogramele în plus, în realitate acestea fiind normale dar, distribuite nearmonios. Sunt persoane ce se află într-o eternă cură de slăbire, cu derapaje alimentare şi care, pe zi ce trece se rotunjesc, lucru care le duce la disperare. De fapt, în tot ceea ce facem este nevoie de echilibru fizic şi mai ales psihic, de găsirea unei linişti sufleteşti mai mult decât de obţinerea unei siluete de invidiat. Frumuseţea interioară, despre care mulţi formatori de opinie se feresc să vorbească deschis, este un element al frumuseţii sufleteşti, ce nu poate fi vândută sau cumpărată; nu poate fi comercializată de cei care văd în subiectul „frumuseţe" o afacere extrem de profitabilă. Curg râuri de cerneală când se vorbeşte de diete, chirurgie estetică, aparatură de fitness ce face adevărate minuni, produse şi terapii cosmetice. Nu mai ştii ce să cumperi, oferta este mare şi e tare greu de ales. Dorinţa de a fi perfect, este normală. Doar că nu există perfecţiune în natură. Persoanele mulţumite de ele, împăcate, emit o atracţie deosebită comparativ cu cele care depun eforturi uriaşe pentru a fi în top, dar care afişează o expresie deprimată, încrâncenată de lupta cu propria-i fiinţă. Atitudinea interioară trebuie cultivată pentru a permite farmecului să se manifeste. Persoanele charismatice au mult optimism, pasiune pentru ceea ce fac, bună dispoziţie constantă şi mult umor. O persoană plinuţă poate cuceri prin firescul unei priviri persoanele din jur, în mod inexplicabil. Pentru că dincolo de forma fizică, atât de fragilă în faţa timpului, oamenii, prin natura lor caută mereu ceva durabil şi valoros: sentimente curate, generozitate, iubire altruistă. Fericirea şi râsul sunt tratamente de întinerire mult mai puternice decât toate cremele şi alifiile costisitoare. Avem obligaţia să ne îngrijim corpul, doar prin el ne exprimăm, păstrându-ne tonusul muscular şi elasticitate pielii, să mâncăm cu plăcere alimente gustoase dar sănătoase. Să ne informăm permanent, cerând la nevoie sfatul specialiştilor pentru a lua decizia corectă pentru sănătatea personală, indiferent de împrejurări. Până la urmă tot noi hotărâm pe ce drum vom merge!

> Dincolo de forma fizică, atât de fragilă în faţa timpului, oamenii caută mereu ceva durabil şi valoros

redactia.jurnalaradean@informmedia.ro

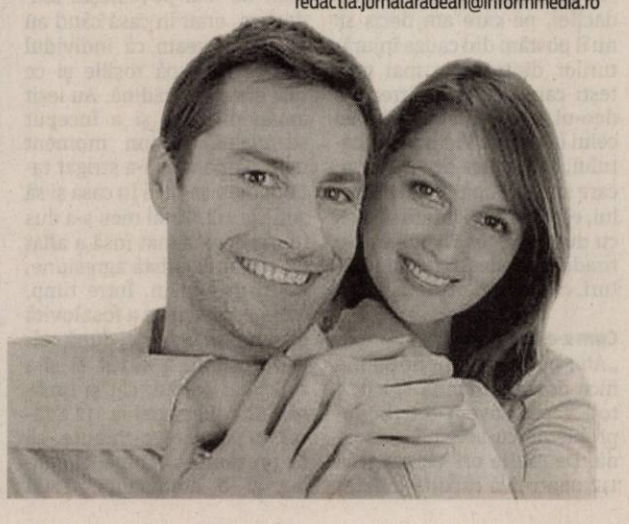

„Boala mâinilor murdare", inamicul sezonului

Cazurile de enterocolită sunt mult mai frecvente pe perioada sezonului estival, iar asta deoarece mâncărurile se alterează mai rapid din cauza căldurii. Îţi spunem mai jos ce este bine să mănânci în caz de enterocolită!

ENTEROCOLITA. Mai este denumită şi „boala mâinilor murdare", dar poate fi cauzată şi de alimentele alterate. Apare în urma infecţiei cu bacterii, virusuri, ciuperci sau paraziţi şi se poate transmite de la o persoană la alta. Se manifestă prin diaree, stare de vomă, crampe abdominale, febră, dureri musculare şi stare generală de rău.

Apariţia bolii

Boala apare în urma preparării termice necorespunzătoare a alimentelor sau a consumului de apă contaminată. Din cauza episoadelor de vomă şi de diaree se poate ajunge la deshidratare, care duce la dezechilibre hidro-electrolitice. În cazul sugarilor, a bătrânilor sau a persoanelor care suferă de boli cronice, aceste dezechilibre sunt periculoase, deoarece pot pune viaţa în pericol.

Hidratare corespunzător

Principalul pericol în prima zi este deshidratarea. De aceea, este recomandată hidratarea organismului. Se poate bea ceai de mentă neîndulcit, apă minerală sau plată şi suc de morcovi proaspăt stors. Astfel, se corectează pierderea de lichide şi de electroliţi. În plus, în lichidele consumate se pot adăuga săruri speciale, disponibile în farmacii. Băuturile se consumă cu înghiţituri mici, la intervale de 10 minute.

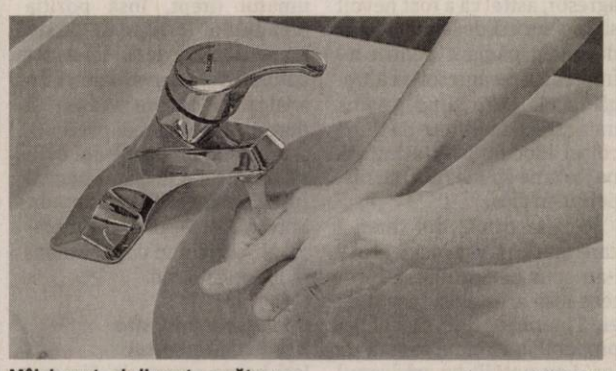

Mâini curate şi alimente sanătoase FOTO: FAN

Supe de legume şi orezul fiert

A doua zi, când episoade de vomă au încetat, sunt indicate de se introdus în alimentaţie alimentele solide, dar care să nu suprasolicite stomacul. În cazul enterocolitei provocate de virusuri este contraindicat tratamentul cu antibiotic.

Au ajuns la destinaţie FOTO: FAN

Donaţiile arădenilor au ajuns la sinistraţi

ARAD. La Centrul de colectare de bunuri înființat de Instituția Prefectului - Județul Arad, la inițiativa Ministerului Afacerilor Interne și cu sprijinul Direcției Județene pentru Sport Arad, s-au preluat câteva tone de ajutoare destinate persoanelor sinistrate. „Deși am început acțiunea de colectare de bunuri cu intenția de a le dona sinistraților din județele din estul Transilvaniei, vremea nefavorabilă din ultimele zile ne-a determinat să le sărim în ajutor persoanelor sinistrate din zona Lalașinț. Un prim transport a ajuns, astăzi - n.r. joi, cu sprijinul ISU. Îi rog pe toți arădenii să doneze pentru persoanele sinistrate din Lalașinț", punctat prefectul Florentina Horgea. Centrul este funcțional zilnic, între orele 8.00 - 18.00, în spațiile aferente Bazinului Olimpic Delfinul.

JA-A.P.

79

de sancțiuni contravenționale în valoare de aproximativ 35.000 de lei au aplicat polițiștii rutieri. Dintre acestea, șase au fost date pentru depășirea vitezei legale de deplasare, iar restul de 73 pentru nefolosirea centurii de siguranță, neacordare de prioritate și efectuarea de depășiri neregulamentare. De asemenea, au fost reținute cinci permise de conducere și un certificat de înmatriculare.

La furat FOTO: FAN

Prins în flagrant în timp ce fura o bicicletă

ARAD. Un tânăr de 23 de ani, din județul Hunedoara, a fost prins în flagrant de polițiștii Biroului de Ordine Publică în timp ce încerca să sustragă o bicicletă de pe strada Miron Costin din municipiu. Potrivit reprezentanților IPJ Arad, prejudiciul - în valoare de aproximativ 400 de lei - a fost recuperat, pe numele hunedoreanului fiind întocmit un dosar de cercetare penală sub aspectul săvârșirii de furt. **JA-I.C.**

Plăcuţe şoc, la vamă!

Şoc în Vama Nădlac! Ce număr de înmatriculare avea un şofer care şi-a făcut rovinieta?

ARAD. Angajații CNAIR de la graniță au fost luați prin surprindere în momentul în care au întocmit rovinieta pentru o mașină din Suedia ale cărei plăcuțe de înmatriculare au un text ce ar putea fi considerat obscen.

De două zile,, angajații tonetelor Companiei Naționale de Administrare a Infrastructurii Rutiere (CNAIR) amplasate la intrarea în țară prin Vama Nădlac II se amuză pe seama unei întâmplări trăite de un coleg.

Marți dimineață, la o tonetă s-a prezentat un român stabilit în Suedia, care conducea un Audi și a solicitat emiterea unei roviniete pentru 30 de zile. Angajatul s-a blocat însă când șoferul i-a dictat numărul de înmatriculare, pentru că părea a fi un mesaj adresat PSD. El a cerut actele mașinii pentru a verifica personal numărul de înmatriculare și pentru că tot nu i-a venit să creadă, s-a uitat la plăcuțele de pe mașină, pe care a văzut trecute șapte caractere ce formează textul „MUIEPSD".

„Ne-am distrat când ne-a povestit. Colegul nu știa dacă să treacă în sistem numărul sau nu. Șoferul i-a explicat că e un număr preferențial obținut în Suedia. Niciodată nu am văzut un astfel de număr de când fac roviniete", a spus un angajat de la una dintre tonetele CNAIR de la Nădlac II.

Vama, luată prin surprindere de un român stabilit în Suedia FOTO: M.B.

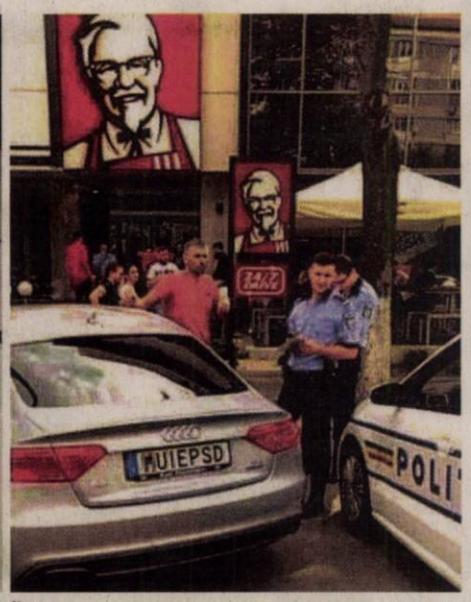

Poze virale

Ulterior întâmplării, imagini ce par să surprindă același autoturism Audi în locuri diferite din țară au fost postate pe rețelele de socializare și au devenit virale. Într-o fotografie pare că un polițist l-a oprit pe șofer.

În mai multe postări se menționează numele proprietarului mașinii, care ar fi un bărbat din Constanța stabilit în Suedia. El și-ar fi pus acest număr după ce s-ar fi decis să vină în țară pentru a participa la „protestul Diasporei" din 10 august față de „măsurile anti-justiție" ale coaliției de guvernare.

Comentariile postate sunt, în general, de încurajare pentru șofer, însă mulți se întreabă cum este posibil ca cineva să circule cu astfel de plăcuțe.

Ce spun polițiștii

Polițiștii arădeni nu au oprit autoturismul pentru verificări pe timpul tranzitării șoselelor din județ. Șeful Poliției Rutiere Arad, Dorin Goilean, spune că polițiștii nu pot lua măsuri împotriva șoferului pentru textul care formează numărul de înmatriculare în acest caz, însă a precizat că autoritățile române se pot adresa celor suedeze pentru retragerea numărului.

„Având în vedere natura mesajului și faptul că proprietarul autoturismului este cetățean român, Poliția Română poate face demersuri, prin intermediul Ministerului Afacerilor Externe, la autoritățile suedeze pentru a solicita retragerea numărului de înmatriculare, pentru că se poate considera că mesajul este unul ofensator și contravine ordinii și liniștii publice", a spus Goilean.

În Suedia, numerele de înmatriculare preferențiale pot costa până la 640 de euro.

JA-M.B.

Pentru mai multe fotografii intră pe www.jurnalaradean.ro

Au furat 250 de litri de combustibil de la Lipova

LIPOVA. Polițiștii orașului Lipova, împreună cu polițiști din cadrul IPJ Timiș și IPJ Caraș-Severin au identificat trei bărbați, bănuiți de furt. „În urma investigațiilor efectuate de polițiști, au fost identificați un bărbat de 52 de ani, și un tânăr de 28 de ani, din județul Timiș, care, împreună cu un tânăr de 18 de ani, din județul Caraș-Severin, în noaptea de 27-28 februarie 2017, ar fi furat combustibil. În fapt, cei trei bărbați, prin escaladarea gardului împrejmuitor, ar fi pătruns în incinta depozitului unui ocol silvic de pe raza localității Lipova, de unde ar fi sustras 160 de litri motorină, 50 de litri de benzină, 40 de litri ulei de motor, pe care le-ar fi transportat cu o autoutilitară. De asemenea, din incinta unui birou ar mai fi sustras un telefon mobil" - precizează reprezentanții IPJ Arad.

Polițiștii continuă documentarea activității infracționale a celor în cauză, aceștia fiind cercetați sub aspectul săvârșirii infracțiunii de furt calificat. **JA-D.D.**

„Identitate" uitată la Arad

ARAD. Încă o faptă bună și încă o răsplată în mulțumiri pentru făptași. Despre ce a fost vorba de această dată? De o pierdere și o... regăsire, cu sute de kilometri de riscuri.

„După o călătorie de peste 350 de km, în drum spre Timișoara, unde intenționa să-și depună actele pentru admiterea la facultate, o tânăra maramureșancă a hotărât să facă o pauză în municipiul Arad pentru a servi masa. Probabil din neatenție, și-a pierdut cartea de identitate, aceasta fiind găsită de un cetățean în zona parcărilor marcate de pe Bulevardul Revoluției din municipiu Arad", așa și-au început povestea jandarmii arădeni. Iar aceștia continuă: „Având în vedere că în zonă se afla o patrulă de jandarmi din cadrul IJJ Arad, cetățeanul i-a sesizat pe aceștia cu privire la actul găsit.

Prin demersurile făcute de personalul din cadrul Centrului Operațional al IJJ Arad, s-a contactat postul de poliție din comuna unde-și avea domiciliul, reușind într-un timp foarte scurt ca informația să ajungă la părinții acesteia. Aceștia din urmă au anunțat-o telefonic, că este așteptată la sediul Inspectoratului de Jandarmi Arad, pentru a-și recupera actul de identitate". Și, deși tânăra se afla în apropierea municipiului Timișoara, aceasta s-a întors pentru a-și recupera cartea de identitate, deoarece risca să nu-i fie acceptat dosarul la facultate.

Fapta s-a lăsat cu mulțumiri, desigur, din partea tuturor: a fetei care risca să facă un drum de 700 de km degeaba și a jandarmilor pentru spiritul civic de care au dat dovadă găsitorii actului de indentitate. **JA-A.B.**

Teroare şi violenţă la scara blocului

Autorul? Un bărbat care a băgat în spital o arădeancă de 72 de ani.

ARAD. Am aflat că este vorba despre arădeanul H.E., de 54 de ani, care locuiește în același bloc cu doamna Maria, însă la etajul patru. Materialul video primit pe adresa redacției, pe care am decis să nu îl postăm din cauza înjurăturilor dintre cele mai grotești care însoțesc întreg video-ul, arată agresivitatea celui în cauză. Victima bărbatului, arădeanca de 72 de ani, care stătea după colțul blocului, este lovită și lăsată să stea cu dureri pe jos. Totul, într-o tiradă de nedescris de înjurături, ca la ușa cortului.

Cum s-a întâmplat?

„Atât părinții mei - ne spune fiica doamnei Maria -, cât și toți vecinii avem tot timpul probleme cu această persoană. De multe ori s-a sunat la 112 pentru că asculta muzica tare noaptea... degeaba. De multe ori începe și înjură ca la ușa cortului, aruncă în dreapta și stânga cu blesteme și sare la bătaie cu oricine se intersectează. Nimeni nu se ia cu el în gură, de frică. Este foarte, foarte agresiv. Ultima dată a venit beat la bloc și a început să înjure. Părinții mei, ne mai povestește arădeanca, erau în casă când au văzut pe geam că individul începe să rupă roșiile și ce mai era prin grădină. Au ieșit amândoi afară și a început scandalul. La un moment dat, mama mea i-a strigat tatălui meu să fugă în casă și să sune la 112. Tatăl meu s-a dus în casă și a sunat însă a aflat că, dacă nu există agresiune, polițiștii nu vin. Între timp, afară, mama mea a fost lovită cu pumnul în piept, după colțul blocului, a căzut și și-a rupt atât șoldul, cât și umărul. Al doilea apel la 112 a făcut ca, în câteva minute, să fie prezent un echipaj al Poliției și o ambulanță. Tatăl meu, care își dorea să ajungă la mama mea, a fost oprit de agresor, astfel că a fost nevoit să ia o bucată de lemn cu care dădea în pământ pentru a-l împiedica pe agresor să ajungă la el. Între timp, mama mea striga de durere de după colțul blocului, fiind întinsă pe jos", ne spune fiica, cu disperare în glas.

Până la urmă, doi tineri - care au observat incidentul - i-au spus bărbatului să înceteze însă acesta s-a luat și de ei. Tinerii, dorind să ajungă probabil la victima căzută pe jos, l-au potolit pe arădeanul de 54 de ani cu câteva lovituri. Suficient pentru ca acesta să înceteze. Mai apoi, au apărut polițiștii și ambulanța.

Căzută, cu fața în jos și dureri atroce

Echipajul medical a intervenit luni, în jurul orei 20:00. „Pacienta în vârstă de 72 de ani a fost găsită căzută cu fața în jos. Colegii mei au întors-o ușor, au așezat-o pe targă și au făcut imobilizările care s-au impus. A prezentat leziuni la umărul drept, însă poziția membrului inferior drept sugera o fractură de șold. I-a fost administrată o perfuzie și un analgezic, deoarece avea și dureri. Doamna mai prezenta și un hematom la nivelul mâinii drepte", a declarat pentru Jurnal arădean/ Aradon, dr. Mircea Merea, director medical al Serviciului de Ambulanță Județean Arad.

Operaţie la şold, alte săptămâni în spital

Iată ce ne spune dr. Simona Borta, purtătorul de cuvânt la Spitalului Clinic Județean de Urgență Arad: „În data de 16 iulie, s-a internat în regim de urgență o pacientă în vârstă de 72 de ani, C.M., victima unei presupuse agresiuni. Din investigațiile inițiale, se pare că pacienta a suferit o fractură pertrohanteriană de șold drept și o fractură de col chirurgical humeral drept. În momentul de față, pacienta este stabilă hemodinamic, fiind sub supravegherea medicilor. În perspectivă, pacienta va fi supusă unei intervenții chirurgicale pentru fractura de la șold".

Imagini surprinse FOTO: FAN

Poliţiştii au intrat pe fir

Poliția a intrat pe fir după ce a fost depusă o sesizare la IPJ Arad. „Polițiștii de la Poliția Municipiului Arad efectuează verificări sub aspectul săvârșirii infracțiunii de lovire și alte violențe", a declarat pentru Jurnal arădean/ Aradon, Claudia Iuga purtătorul de cuvânt al IPJ Arad.

În loc de concluzie

Din păcate, fractura de șold, la această vârstă, înseamnă mai mult decât un os rupt. Pentru persoanele în vârstă, fractura de șold înseamnă o schimbare majoră a vieții. Va fi nevoie de intervenție chirurgicală iar recuperarea poate dura mai mult de un an. În ceea ce îl privește pe agresor, sperăm ca de acum înainte să nu mai poată să facă niciodată ceea ce a făcut. Legat de cei doi tineri, credem că au dat dovadă de civism sărind în ajutorul aproapelui lor. Atât femeia agresată, cât și fiica acesteia aduc mulțumiri tinerilor că au intervenit și l-au pus la punct pe agresor, care nu părea că vrea să își încheie prea repede numărul. **JA-V.G.**

Sport

„Avem parte de un start de sezon acceptabil, din care vrem să scoatem maxim de puncte

Claudiu Drăgan, director sportiv UTA

4

echipe naţionale vor fi prezente la European Summer Cup la tenis de câmp, competiţie rezervată jucătoarelor sub 18 ani, ce va avea loc în 1 şi 2 august, pe terenurile bazei „UTA - TenisProfi". După retragerile Ucrainei şi Republicii Moldova, pentru două locuri calificante la turneul final luptă: Croaţia, Ungaria, Suedia şi România.

Trofeul „Ilie Năstase" caută copii de mingi

ARAD. Organizatorii Trofeului „Ilie Năstase" la tenis anunţă că se fac selecţii pentru copiii de mingi care vor fi prezenţi pe teren la finalele (10-12 august) ediţiei a 24-a a competiţiei ce strânge tenismene din peste 20 de ţări. Înscrieri pe pagina de facebook Trofeul Ilie Nastase 2018. De remarcat că ultimele trei campioane de la ITF Arad au evoluat, în această săptămână, la BRD Bucharest Open: slovena Zidansek, slovaca Skamlova şi Gabi Ruse. **JA-D.L.**

Dan Oprescu FOTO: JA

Oprescu, antrenor cu licenţa PRO

BUCUREŞTI. Casa Fotbalului a găzduit ceremonia de absolvire a cursanţilor de la licenţa UEFA PRO, generaţia 2018. Printre cele 27 de nume care au trecut la un alt nivel al meseriei de antrenor se află şi un arădean, Dan Oprescu (46 ani). „E o zi importantă pentru mine, o mândrie această diplomă, dar studiile trebuie puse în practică prin rezultate. În cazul meu acest lucru este chiar imperativ, atâta timp cât sunt selecţionerul României Under 19 şi am ca obiectiv calificarea la Turul de Elită. Când ai de-a face cu profesionişti îţi dai seama cât de puţine lucruri ştii şi câte mai ai de învăţat", a spus Dan Oprescu. **JA-D.S.**

Victorie în prelungiri pentru UTA

Arădenii au câştigat 2-1 la Bekescsaba, iar Ionuţ Popa a folosit o formulă aproape tip.

BEKESCSABA. S-a consumat, ieri, încă un meci de verificare al celor de la UTA. Antrenorul Ionuţ Popa a încercat să facă mai puţine experimente, preferând să trimită în teren aproape cel mai bun unsprezece care îl are la dispoziţie. Se apropie campionatul şi transferuri nu se mai întrevăd, aşa că „Mister" trebuie să înceapă să-şi cristalizeze un prim unsprezece.

Victorie, la ultima fază

Meciul a fost unul plăcut ochiului, nu au mai fost duritäţi, precum în partida de la Arad, iar UTA a reuşit să se impună pe final, tocmai la ultima fază a meciului.

Partida a fost dominată de multe ratări monumentale, de o parte şi de alta, iar la final arădenii au ieşit, totuşi, învingători. UTA a început mai bine meciul, Oprea, Pop şi Manea au fost aproape de a marca, dar - contrar cursului jocului - golul a căzut în cealaltă parte, Hursan marcând în poarta goală, după o gafă imensă a lui Bodea, care i-a pasat greşit mingea jucătorului maghiar: 1-0. Portarul arădean a evitat, după aceea, golul de 2-0, în faţa lui Toth, pentru ca apoi UTA să fie aproape de egalare, însă Pop l-a ţintit pe portarul advers, de la limita careului mic.

În repriza secundă, UTA a fost mai pragmatică. A egalat în min. 68, prin Copaci, care a marcat cu capul din careul mic, la o centrare a lui Enescu, din corner: 1-1. Apoi, Seres, D. Popa şi Toth au ratat incredibil, din poziţie de singur cu portarul. Când nimeni nu se aştepta, în al doilea minut de prelungire, Janos a trimis o minge prin faţa porţii, iar Cubleşan, apărut la colţul lung, a trimis-o în plasă: 1-2. Imediat după acestă reuşită, arbitrul a fluierat finalul partidei.

Portarul Bodea a gafat la golul maghiarilor, dar apoi a apărat bine FOTO: FAN

Ei au evoluat

Ionuţ Popa a trimis în teren următorii jucători: Bodea – Costin, Manea, Benga, Copaci – Oprea,Tănase – Stahl, Enescu, Petra – Al. Pop. Au mai evoluat: Matei, Cubleşan, D. Popa, Petriş, Janos, Vădrariu, Suslak şi D. Dan.

LEO SFÂRA
leo.sfara@informmedia.ro

Mingea va sta în vitrină

ARAD. Câştigător al etapei cu numărul 9 - etapa semifinalelor - la „Scorul corect îţi aduce premii", concurs organizat de Jurnal arădean şi Aradon, cu sprijinul partenerilor Hotel Parc Moneasa, UTA, Paradisul Copiilor şi Hotel Iris, arădeanul Marius Iovici (50 ani) a intrat, joi, în posesia premiului oferit de UTA: o minge de fotbal.

„Este prima oară când particip la un concurs organizat de Jurnal arădean şi Aradon. Vă felicit pentru iniţiativă, concursul mi s-a părut interesant, bine structurat. Brazilia a fost favorita mea la Campionatul Mondial din Rusia, dar mi-a părut rău şi de Belgia, că a pierdut semifinala cu Franţa. Cât despre premiu, fiind fan UTA, voi pune mingea în vitrină, pentru a fi admirată de toţi prietenii mei" - a spus fericitul câştigător. **JA-D.S.**

Marius Iovici FOTO: VALI GORAN

UTA va începe sezonul la Bucureşti

BUCUREŞTI. Echipa fanion a Aradului a aflat, joi, programul ediţiei 2018-2019 din Liga a II-a la fotbal. Mai marii Federaţiei au acceptat solicitarea scrisă a alb-roşilor de a disputa prima etapă în deplasare, astfel că băieţii pregătiţi de Ionuţ Popa vor da o fugă la Bucureşti pentru disputa cu fosta prim-divizionară, Juventus, actualmente numită Daco-Getica. Primul adversar pe teren propriu va fi nou-promovata, Farul Constanţa, pentru ca duelurile cu cele două „Poli Timişoara" să se dispute pe 1 septembrie, cu ACS (în deplasare), respectiv, 27 octombrie, cu ASU (în deplasare).

Cu precizarea că în acest an se vor disputa şi primele două etape din retur - 1 decembrie, etapa 20 şi 8 decembrie, etapa 21 - iată ţintarul stabilit pentru cei de la UTA...

Etapa I, Daco-Getica Bucureşti - UTA (4 august); Etapa II, UTA - Farul Constanţa (11 august); Etapa III, Dacia Unirea Brăila - UTA (18 august); Etapa IV, UTA - Ripensia Timişoara (25 august); Etapa V, ACS Poli Timişoara - UTA (1 septembrie); Etapa VI, Luceafărul Oradea - UTA (8 septembrie); Etapa VII, UTA - Academica Clinceni (15 septembrie); Etapa VIII, Sportul Snagov - UTA (22 septembrie); Etapa IX, UTA - CS Balotești (29 septembrie); Etapa X, Pandurii Tg Jiu - UTA (6 octombrie); Etapa XI, UTA - Metaloglobus București (10 octombrie); Etapa XII, Chindia Târgoviște - UTA (13 octombrie); Etapa XIII, UTA - ACS Energeticianul (20 octombrie); Etapa XIV, ASU Poli Timişoara - UTA (27 octombrie); Etapa XV, UTA - Universitatea Cluj (3 noiembrie); Etapa XVI, Aerostar Bacău - UTA (10 noiembrie); Etapa XVII, UTA - FC Argeş (17 noiembrie); Etapa XVIII, Petrolul Ploieşti- UTA (24 noiembrie); Etapa XIX, UTA - CS Mioveni (28 noiembrie). **JA-D.S.**

Ultimele zone în Cupa Satelor la fotbal

ARAD. Duminică, 22 iulie, este zi plină, cu patru etape zonale, în Cupa Satelor la fotbal, competiţie organizată de Asociaţia Judeţeană de Fotbal Arad, în parteneriat cu Consiliul Judeţean şi Universitatea Aurel Vlaicu.

Cu precizarea că se va juca după sistemul fiecare cu fiecare, două reprize a câte 20 de minute, între orele 14-20, iată locaţiile şi echipele participante în ultimele zone din Cupa Satelor...

Apateu - Vulturul Chereluş, Victoria Berechiu, Viitorul Sepreuş şi Recolta Apateu; Buteni - Young Boys Apateu, Podgoria Şiria, Hălmagiu şi Crişul Buteni; Seleuş - Naţional Sintea Mare, Progresul Nădab, Olimpia Bocsig şi Victoria Seleuş; Şicula - Frontiera Pilu, Spicul Olari, Flacăra Ţipari, Şicula Verde.

Vă reamintim numele celor cinci echipe calificate deja la turneele semifinale (29 iulie): Şoimii Şimand, Athletic Vinga, Unirea Brazii, Olimpia Bârzava şi Extrem Boys Caporal Alexa. **JA-D.S.**

Se bat pentru Supercupa Aradului

ARAD. După doi ani de absenţă din peisaj, Supercupa României la fotbal, faza judeţeană, revine în actualitate cu un duel interesant. Sâmbătă, ora 18, pe stadionul „Otto Greffner" din Şiria se vor afla faţă în faţă ultima campioană din Liga 4, Crişul Chişineu Criş şi câştigătoarea Cupei României, etapa judeţeană, Victoria Zăbrani.

Interesant este că zăbrănenii au 2-1 în faţa Crişului în jocurile oficiale din sezonul precedent, performanţă cu care nici o altă echipă din judeţ nu se poate mândri. A fost 1-0 pentru Zăbrani (în turul campionatului precedent de Liga 4), 5-0 pentru Crişul (în retur) şi 2-1 pentru Zăbrani în finala Cupei României.

Fiind primul joc oficial al sezonului judeţean 2018-2019, ambele echipe vor căuta să puncteze la toate capitolele, miza fiind un trofeu în plus în vitrina clubului. Iată cum văd cei doi tehnicieni confruntarea de duminică:

„Ne dorim victoria, însă prioritar este să ne încadrăm noii jucători în angrenajul echipei. Vom respecta competiţia, chiar dacă suntem la începutul perioadei de pregătire" (Adrian Abrudean, Chişineu Criş); „Este un trofeu pe masă, iar trofeele trebuie câştigate. Aşadar mă interesează victoria. Noutăţi în lot nu avem în plus faţă de cei patru anunţaţi la reunire, portarul Mureşan şi fundaşii Paşcu, Bier şi Tomuţ" (Cristian Irimia, Zăbrani). **JA-D.S.**

Bronz arădean la Băneasa Streetball

BUCUREŞTI. Băneasa Streetball 2018, eveniment găzduit în capitala României, a fost locul unde s-a remarcat echipa Arad Al Wahda, prezentă la categoria Under 18. Competiţia a făcut parte din calendarul Ligii Naţionale de baschet 3×3 ediţia 2018, inaugurală, fiind organizată sub egida Sport Arena Streetball.

În întrecerea masculină U18, echipa arădeană formată din: Raul Rusu, Andrei Iliescu, Marius Iliescu şi Ştefan Tertelici - toţi componenţi ai echipei arădene BC Valbon -, a obţinut două succese în grupe (21-7 cu „RecCord" şi 21-3 cu „Amicii"), în fazele eliminatorii depăşind pe: „Reparaţii Frigidere", scor 11-10, „Alunele", 21-14, şi „Băieţii din Geangoeşti", 14-12, cedând în semifinale, 11-13 cu „Şahiştii".

Medaliaţi cu bronz sub panou FOTO: JA

Următoarea provocare în campionatul 3×3 are loc în perioada 21-22 iulie, când se vor organiza două evenimente, la Piatra Neamţ, respectiv Rm. Vâlcea. **JA-D.L.**

JURNAL ARĂDEAN

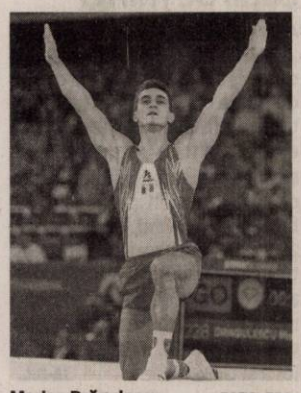

Marian Drăgulescu FOTO: EPA

Drăgulescu, fără aviz medical

GIMNASTICĂ. Federația Română de Gimnastică precizează, într-un comunicat, că sportivul Marian Drăgulescu nu a fost exclus din lotul național, dar Institutul Național de Medicină Sportivă nu i-a dat avizul pentru a concura.

Federația Română de Gimnastică și-ar fi dorit prezența în echipă a lui Marian Drăgulescu pentru Campionatele Europene, însă nu poate încălca regulamentele naționale și internaționale pentru a înscrie la un sportiv cu o afecțiune cardiacă, fără aviz medical de la INMS, se arată în document. **SURSA: AGERPRES**

FC Voluntari, încă două transferuri

FOTBAL. Echipa de fotbal FC Voluntari a perfectat două noi transferuri, un atacant macedonean și unul din Martinica, potrivit contului de Instagram al clubului. Fostul internațional de tineret macedonean Valmir Nafiu (24 ani) vine de la FK Renova, din postura de jucător liber de contract și poate evolua ca extremă stânga sau ca al doilea vârf. În cariera sa a mai jucat la Shkendija, Hamburger SV, APOEL Nicosia, Skenderbeu.

Geoffrey Malfleury (30 ani) este extremă dreapta și are trei selecții în selecționata Martinicăi, deținând și cetățenia franceză. A evoluat la numeroase echipe din Franța, iar în ultimii ani a jucat la Uniao Madeira și Alki Oroklini (Cipru), de unde a venit la FC Voluntari, ca jucător liber de contract.

Și-a anunțat retragerea

RUGBY. Fostul căpitan al echipei de rugby a Țării Galilor, Sam Warburton, a anunțat că renunță la cariera de jucător la doar 29 ani, din cauză că nu și-a recuperat cel mai bun nivel din punct de vedere fizic după operațiile suferite la gât și la genunchi, a anunțat Federația galeză (WRU).

Warburton, cu 74 selecții pentru XV-le galez și două prezențe la Cupa Mondială, a reluat pregătirea în presezon la clubul său Cardiff Blues. El a jucat ultima oară pentru Țara Galilor în iunie 2017, într-un meci test al Leilor Britanici cu Noua Zeelandă.

SURSA: AGERPRES

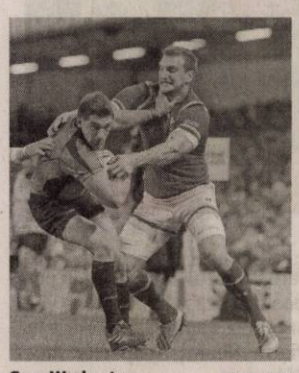

Sam Warburton FOTO: EPA

„Sunt şi eu om, nu robot”

Buzărnescu, după calificarea în sferturi la BRD Bucharest Open: „Am resimţit oboseala, sunt şi eu om, nu un robot”.

Mihaela Buzărnescu este în sferturi la BRD Bucharest Open FOTO: EPA

TENIS. Jucătoarea de tenis Mihaela Buzărnescu a declarat, miercuri, după calificarea în sferturile de finală ale turneului BRD Bucharest Open, că în meciul cu Tamara Zidansek din turul 2 a resimțit oboseala după ce în ultimele 12 luni a jucat în 33 de turnee, precizând că până la urmă este „om, nu robot”.

„A fost o bătălie, Tamara joacă foarte bine, este și în formă pentru că a câștigat multe turnee anul acesta, inclusiv unul de 125.000 de dolari. Știam că va fi dificil, a contat primul ghem din setul doi pe care l-am pierdut după ce conduceam cu 40-0. Apoi ea s-a dus la 4-1 și meciul se complicase foarte mult. Atunci nu m-am mai gândit la nimic. Cu cât gândești mai mult, cu atât îți faci mai mult rău. Mă bucur că am reușit să mă liniștesc pe final și să îmi regăsesc jocul din primul set. Fizic am resimțit o oboseală. Simțeam ceva ciudat în atmosferă, simțeam că nu mai am energie foarte multă. Probabil că s-a acumulat având atâtea meciuri anul acesta. Voi avea o pauză câteva zile după acest turneu, iar apoi voi pleca în SUA pentru a pregăti US Open. Ce să fac, sunt și eu om, nu robot”, a spus jucătoarea aflată pe locul 25 WTA.

Mihaela Buzărnescu a adăugat că a simțit în același timp și presiunea publicului. „E destul de greu să joc acasă, e primul meu turneu aici. Publicul a venit în număr mare, așteptările sunt mari din partea lor, dar și din partea mea. Vreau să le demonstrez că joc bine pentru că ei au venit să mă vadă, așa că nu e deloc ușor. Presiunea este mare acasă și am resimțit-o. Dar în același timp m-am hrănit cu energia publicului și mi-am regăsit puterea de a reveni în joc. M-au ajutat foarte mult azi și le mulțumesc pentru asta tuturor”, a explicat ea.

Mihaela Buzărnescu, favorita numărul 2, s-a calificat, miercuri, în sferturile de finală ale turneului BRD Bucharest Open, după ce a învins-o cu 6-3, 7-5 pe slovena Tamara Zidansek (93 WTA). Buzărnescu și-a asigurat un cec de 5.900 dolari și 60 puncte WTA prin calificarea în sferturile de finală, acolo unde o va întâlni pe Yafan Wang (China).

SURSA: AGERPRES

Trei milioane de vizitatori în Rusia

FOTBAL. Peste trei milioane de vizitatori străini, dintre care 800.000 au avut bilete la meciuri, au vizitat Rusia în timpul Cupei Mondiale de fotbal 2018, a anunțat vicepremierul rus Olga Golodeț. Majoritatea fanilor cu bilete au provenit din SUA, Brazilia și Germania.

„La meciurile turneului final au asistat 3,31 milioane de persoane și rata de ocupare a stadioanelor a fost de 99,8% la toate partidele”, a precizat Olga Golodeț cu prilejul unei reuniuni cu președintele rus, Vladmir Putin.

SURSA: AGERPRES

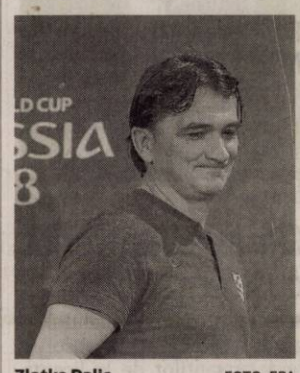

Zlatko Dalic FOTO: EPA

Scrisoarea lui Dalic, o invenție

FOTBAL. Scrisoarea în care selecționerul naționalei de fotbal a Croației, Zlatko Dalic, îi critică pe politicienii din țara sa este un fals. În scrisoare, Zlatko Dalic anunța că premiul de 23 de milioane de euro, care va reveni jucătorilor pentru calificarea în finala CM va avea ca destinație o fundație ce susține copiii. În scrisoare, Dalic le-a cerut politicienilor să nu profite de acest succes pentru a-și face imagine și a amintit că țara sa este una dintre cele mai sărace din UE.

Un ziarist croat, Igor Premuzic, a afirmat că el este autorul scrisorii, pe care a imaginat-o ca pe „un text dintr-un univers paralel”.

SURSA: AGERPRES

Paul Pogba FOTO: EPA

Mourinho pariază pe Pogba!

Mourinho îi prevede lui Pogba un „viitor strălucit” la echipa națională.

FOTBAL. Jose Mourinho, antrenorul echipei engleze de fotbal Manchester United și al lui Paul Pogba, este convins că mijlocașul său are „un viitor strălucit” la echipa Franței după ce a cucerit titlul de campion mondial, sperând că el a „înțeles de ce a fost atât de bun” în Rusia, a informat agenția AFP. „Să devină campion mondial nu poate să fie decât fantastic. Este o echipă tânără, în afară de Lloris (Hugo). Deci, Paul are un viitor strălucit cu echipa Franței”, a afirmat Mourinho la Los Angeles, unde echipa sa participă la un turneu de pregătire. „Sper ca el să înțeleagă de ce a fost atât de bun (în Rusia). Este o realitate că el și-a adus contribuția la victoria echipei. Este important ca el să realizeze de ce a fost atât de bun în partea a doua a competiției. Iar în finală, el a fost efectiv strălucitor”, a mai spus tehnicianul portughez. „Să câștigi Cupa Mondială nu poate fi decât un lucru pozitiv. Este foarte dificil să spui că a câștiga Cupa Mondială nu este un lucru bun pentru cariera unui jucător. Este incredibil și fantastic”, a conchis Jose Mourinho. Pogba, în vârstă de 25 de ani, a făcut obiectul criticilor în sezonul trecut în care a dus lipsă de constanță și eficacitate și a fost, uneori, ținut pe banca de rezerve la United. Paul Pogba a înscris al treilea gol al Franței în finala cu Croația (4-2) de la Cupa Mondială.

SURSA: AGERPRES

Sita cerne în preliminariile UCL

FOTBAL. Celtic Glasgow, Rosenborg Trondheim și Sheriff Tiraspol se numără printre echipele calificate în turul al doilea preliminar al Ligii Campionilor la fotbal.

Celtic, multiplă campioană a Scoției și câștigătoarea Cupei Campionilor Europeni în 1967, a trecut fără emoții de armenii de la Alașkert, în fața cărora a câștigat cu 3-0 în manșa secundă a primului tur preliminar, același scor înregistrat și în prima partidă. Scoțienii au evoluat miercuri în zece oameni aproape tot meciul, după eliminarea lui Simunovic (min. 11).

În faza următoare, Celtic o va înfrunta pe Rosenborg, campioana Norvegiei, victorioasă cu 3-1 în fața echipei islandeze Valur Reykjavik, după 0-1 în prima manșă. Danezul Bendtner a reușit „dubla” pentru scandinavi.

În turul al doilea s-a calificat și campioana Republicii Moldova, Sheriff Tiraspol, după 3-0 cu Torpedo Kutaisi (1-2 în Georgia).

Atacantul brazilian Jo Santos (ex-Poli Iași) a reușit o ”dublă” pentru Sheriff.

Echipa bosniacă Zeljeznicar Sarajevo s-a calificat în turul al doilea preliminar al Europa League la fotbal, miercuri, după ce a învins formația estoniană Trans Narva cu scorul de 3-1, pe teren propriu, în manșa secundă a primului tur preliminar. Balticii au deschis scorul prin Viktor Plotnikov (5), dar Zeljeznicar a punctat prin Dzenan Zajmovic (24) și Sulejman Krpic (29, 82). Bosniacii câștigaseră și prima manșă, cu 2-0.

SURSA: AGERPRES

Zola, secundul lui Sarri pe banca lui Chelsea

FOTBAL. Italianul Gianfranco Zola a fost numit în funcția de antrenor secund al compatriotului său Maurizio Sarri la Chelsea, revenind astfel la echipa de pe „Stamford Bridge”, cu care a disputat șapte sezoane ca jucător între 1996 și 2003, a anunțat clubul din Premier League. Zola, în vârstă de 52 de ani, a marcat 80 de goluri pentru londonezi și a câștigat în 1998 Cupa Cupelor.

„Ar fi genial să avem succes cu Maurizio, iar eu voi da tot ce am mai bun pentru club, așa cum am făcut pe când eram jucător”, a declarat fostul tehnician al cluburilor West Ham, Watford, Cagliari și Birmingham.

Banca tehnică a clubului londonez a fost preluată de Maurizio Sarri, fostul antrenor al celor de la Napoli, după concedierea lui Antonio Conte pe 12 iulie.

Sarri, în vârstă de 59 de ani, a venit în 2015 la Napoli, cu care a încheiat pe locul 2 ultima ediție. **SURSA: AGERPRES**

Gianfranco Zola FOTO: EPA

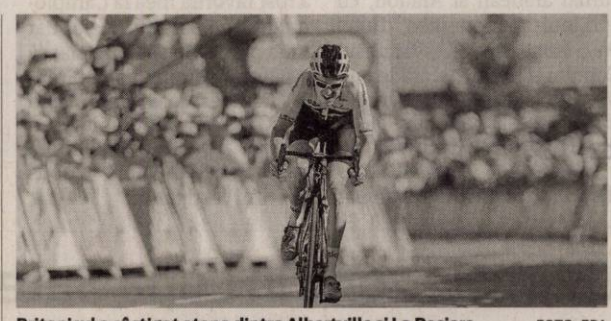

Britanicul a câștigat etapa dintre Albertville și La Rosiere FOTO: EPA

Thomas a devenit lider

CICLISM. Ciclistul britanic Geraint Thomas a câștigat miercuri etapa a 11-a a Turului Franței, desfășurată pe distanța de 108,5 km între Albertville și La Rosiere, și a devenit lider, detronându-l pe belgianul Greg Van Avermaet (BMC).

Prima sosire în vârf s-a încheiat în favoarea echipei Sky: galezul Geraint Thomas s-a impus în etapa a 11-a și este mai bine clasat decât liderul formației sale, Chris Froome, comentează AFP. Dintre favoriții Turului, doar olandezul Tom Dumoulin (Sunweb) a rezistat ruloului compresor al echipei britanice.

Cronometrat în 3 h 29 min 36 sec, Thomas i-a devansat cu 20 de secunde pe Dumoulin și Froome. Ceilalți pretendenți nu au putut rezista, pe ultimii 5 km, accelerărilor violente ale lui Thomas, apoi și ale lui Froome.

Francezul Romain Bardet (AG2R La Mondiale), columbianul Nairo Quintana (Movistar), italianul Vincenzo Nibali (Bahrain-Merida) și slovenul Primoz Roglic (Lotto-NL) au sosit cu întârziere de aproape un minut față de Thomas.

În clasamentul general provizoriu, Thomas, cu timpul de 44 h 06 min 16 sec, îl devansează pe Froome cu 1 min 25 sec. Dumoulin este pe locul 3, la 1 min 44 sec, iar Nibali pe locul 4, la 2 min 14 sec.

Thomas (32 de ani) a purtat tricoul galben de lider timp de patru zile la începutul ediției de anul trecut a Turului. Locotenent ambițios al lui Froome, el a câștigat luna trecută Criterium du Dauphine.

SURSA: AGERPRES

Slăbeşte sănătos

Cu cel mai utilizat program de reglare a greutăţii corporale din Germania

ÎN ARAD, DOAR LA MEDIQA

metabolic balance

Dr. Oana Munteanu
Medic Specialist

Diabet zaharat, nutriţie, boli metabolice

Consultant Metabolic Balance
Tel: 0745 352 292

Email: oana11munteanu@yahoo.com
Web: www.nutritie-metabolism-sanatate.ro
https://www.facebook.com/metabolic.balance.oana.munteanu

Oftamed
Servicii oftalmologice complete
Oftalmologie | Optică | Chirurgie | Laser

Descoperă noua
sală de operaţii pentru intervenţii chirurgicale oftalmologice

Dr. Turlea Magdalena
Dr. Turlea Cristian

reducere 25%
pentru operaţii de cataractă

Arad, str. Miron Costin bl. 9 ap. 2-3
0257 253 523 www.oftamed.ro 0735 520 489

(6401l5)

ROKI
ROMANIA MANUFACTURING

angajează:

OPERATOR PRODUCŢIE
OPERATOR LOGISTICĂ
FEMEIE SERVICIU

PUTETI BENEFICIA DE:
- Salariu de incadrare atractiv, urmat de cresteri salariale in functie de experienta
- Contract de munca pe perioada nedeterminata
- Bonusuri lunare de pana la 24% din salariu
- Ore suplimentare platite 200%
- Bonus de recomandare
- Tichete de masa in valoare de 15 lei
- Zile de concediu de odihna care cresc proportional cu vechimea in companie
- Al 13-lea salariu
- Transport gratuit

Trimiteti CV la:
Email: **recrutare@roki-ro.com** Telefon: **0257709400** (8965 - H 65597)

Firma **BRUCKER**
CAUTĂ pentru muncă în Germania, **şoferi cat. C,** cu câteva cunoştinţe de limba germană.
OFERIM SALARIU ATRACTIV.
(8983 - H 56887) Detalii la telefon: **0726.974.747**

GT Line ROMANIA

GT LINE ROMÂNIA
producător de valize tehnice pentru piaţa europeană

Contactaţi-ne la:
0725 218 019

ANGAJEAZĂ

la fabrica din Arad (zona Grădişte) pentru următoarele posturi:

- operator montaj
- confecţionere pe maşini de cusut
- operator mase plastice
- handler magazie

AVANTAJE

- bonusuri acordate din prima lună lucrată
- bonuri de masă
- ore suplimentare plătite cu 200%
- prime de Paşte şi de Crăciun
- aproape de casă
- lucru pe două schimburi
- transport gratuit
- loc de muncă stabil

(8988)

SC ERGAD TECHNOLOGY SRL

Arad, str. Padurii nr. 24, firma cu capital integral italian care activeaza in domeniul industriei electronice

angajează:

MONTATORI SUBANSAMBLE SI OPERATORI ASAMBLARE PARTE MECANICA
Femei si barbati pentru montarea componentelor electronice.
SE OFERA:
- **Salariu de incadrare 2600 ron din prima luna**
- **bonus dupa 3 luni de la data angajarii**
- **decontare transport+asiguram transport pe ruta Arad-Zadareni si Arad-Iratos,Dorobanti,Curtici,Macea cu microbuz**
- **tichete de masa din prima zi**
- **prime de vacanta**
- **analize gratuite pentru angajare**
- **ore suplimentare platite dublu**
- **program de lucru 1 schimb**

TEHNICIENI ELECTRONISTI
Pentru control si reparare placi electronice cu tehnologia SMD si montarea componentelor in SMD
CERINTE:
- **Experienta**
- **cunoasterea limbii italiene constituie un avantaj**
- **cunoasterea si capacitatea de a citi schemele electronice;**
- **capacitatea de a suda componentele SMD;**
- **disponibilitate pentru deplasari in Italia.**
- **se vor specifica in curriculum vitae experientele de munca in domeniul electronicii**
- **salariu de incadrare 2750 ron din prima luna**
- **bonus dupa 3 luni de la data angajarii**

Trimiteti CV la adresa:
otilia.dimeny@ergad.eu sau prin fax 0257-306194; tel.0257-206247

OPERATORI LINIE SMD
CERINTE:
- **Cunoasterea si capacitatea de a citi schemele electronice constituie un avantaj**
- **Disponibilitate pentru deplasari in Italia.**
- **Se vor specifica in curriculum vitae experientele de munca in domeniul electronicii**

SE OFERA:
- **Salariu de incadrare 2750 ron**
- **Bonus dupa 3 luni de la data angajarii**
- **Ore suplimentare platite dublu**
- **Sporuri de noapte platite**
- **Decontare transport**
- **Tichete de masa din prima zi**
- **Prime de vacanta**

MONTATORI SUBANSAMBLE SI OPERATORI ASAMBLARE
Femei si barbati pentru montarea componentelor electronice.
SE OFERA:
- **Salariu de incadrare 2500 ron**
- **bonus dupa 3 luni de la data angajarii**
- **decontare transport+asiguram transport pe ruta Arad-Zadareni si Arad-Iratos,Dorobanti,Curtici,Macea cu microbuz**
- **tichete de masa din prima zi**
- **prime de vacanta**
- **analize gratuite pentru angajare**
- **ore suplimentare platite dublu**
- **program de lucru 1 schimb**

Trimiteti CV la adresa:
otilia.dimeny@ergad.eu sau prin fax 0257-306194;tel.0257-206247

(8023)

DR.ONITA
CENTRU MEDICAL

CENTRUL DE CHIRURGIE SI PROCTOLOGIE DR. ONITA

HEMOROIZI
Fisuri, Fistule anale
VARICE
Tratamente profesioniste personalizate cu sau fără operaţie.

Arad, str. Augustin Doinas 32
Tel. 0740-336-899
www.dronita.ro

(640654)

FIRMĂ DE SECURITATE ANGAJEAZĂ:

AGENŢI DE SECURITATE

FEMEI şi BĂRBAŢI, program de lucru 12/24, 12/48.
Oferim tichete de masă < 15 lei> pe tură şi toate sporurile conform legii, asigurăm transport la locul de muncă.
Informaţii la tel. **0257/287-792**, sau pe strada **NELU ARISTIDE DRAGOMIR NR. 28.** (8908)

Transformă nemulţumirea în siguranţă!

ARTEX SCM
SOCIETATE CU TRADIŢIE ÎN DOMENIUL TEXTIL
ANGAJEAZĂ
CONFECŢIONERI ÎMBRĂCĂMINTE
sau persoane cunoscătoare de meserie,
MONTATORI BUTONI SI CAPSE,
CONTROLORI CALITATE
OFERIM: *climat de lucru european * salarii motivate în acord individual * tichete de masă * primă de transport - prezenţă, *premii * un singur schimb *asistenţă medicală.
Angajările se fac pe bază de probă de lucru.
DETALII: telefon : 0357-408-275; 0357-408-276

(8347 - H 10344)

ANGAJĂM:
- **STIVUITORIST** şi **MANIPULANT MARFĂ** pentru depozit alimentar;
- **ŞOFER** posesor de carnet de conducere categoria C si E.

OFERIM SALAR MOTIVANT.
Pentru detalii, sunaţi la: ☎ **0725.896.819** sau transmiteţi CV-ul dvs. la adresa: **office@mauriziaro.ro** (8870 - H 59678)

Construcţii civile, industriale utilitare şi de drumuri

- lucrări de construcţii civile şi industriale;
- instalaţii aferente construcţiilor;
- lucrări de aducţiune apă şi sisteme de canalizare;
- lucrări de drumuri şi poduri.
- execuţie şi montaj case prefabricate tip sandwich conform descrierilor tehnice şi de execuţie „STANDARD" şi „PREMIUM";
- execuţie şi montaj blocuri pe structură de lemn conform descrierii ataşate;
- proiectare şi execuţie şarpante/acoperişuri din lemn în sistem MYTEK;
- execuţie şi montaj grinzi încleiate lamelar;
- execuţie şi montaj produse derivate din lemn (scări, terase, copertine, contrafise, căpriori, filigorii, căsuţe de gradină, pergole etc.)

(4732)

ARAD, CENTURA DE NORD, **DN 7, KM 541+100**
TELEFON: **0357-100-051**
E-MAIL: ***amahousem@yahoo.com***
AMA HOUSE

Primă anuală - Transport - Card de sănătate - Tichete masă

MAGONTEC **ANGAJĂM**

TURNĂTORI
MONTATORI SUBANSAMBLE
AMBALATORI MANUALI
ELECTRICIAN DE ÎNTREŢINERE

Tel: + 4 0257 708 178
Mobil: + 4 0749 090 088
e-mail: romania@mangotec.com

(8966 - H 65596)

SC PAB ROMANIA SRL
angajează **BUCĂTAR CU EXPERIENŢĂ.**
Informaţii la telefon: **0749 – 092 682,** între orele **09.00 – 17.00.** (8918 - H 62920)

DECESE

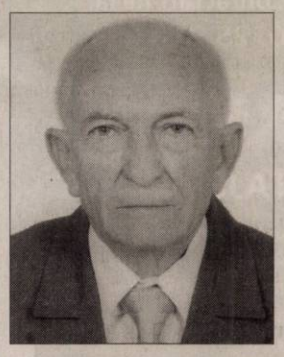

Cu adâncă durere în suflet anunţăm decesul celui care a fost soţ, tată şi bunic,

ARDELEAN GAVRIL

– 79 ani.

Înmormântarea va avea loc sâmbătă, 21 iulie 2018, la ora 12,00 la Cimitirul Eternitatea.

Familia îndoliată

Cu adâncă durere anunţăm încetarea din viaţă **la vârsta de 65 ani a scumpei noastre mamă şi bunică,**

COROBAN MARIA

(născută în Berechiu).

Priveghiul va avea loc la Capela Rostyl din strada Cocorilor astăzi, 20 iulie 2018, iar înmormântarea sâmbătă, 21 iulie 2018, ora 12,30 de la aceeaşi locaţie.

Fiica Angi şi fiul Adi cu familiile

CONDOLEANŢE

Suntem alături de colega noastră d-na Eugenia Alexa în clipele grele ale despărţirii de tatăl drag.

Colectivul şi conducerea Centrului Medical Liad Arad şi al Opticii Medicale Liad Arad

---

Împărtăşim marea durere a copiilor noştri în aceste clipe grele pricinuite de decesul mamei lor dragi,

COROBAN MARIA.

Cuscrele Elisabeta Fugătă şi Dorina Mateiu

Un gând de mângâiere, compasiune şi sincere condoleanţe nepoţilor şi verişorilor noştri, Angi şi Adi, acum când vă despărţiţi de mama,

COROBAN MARIA,

scumpa noastră nepoată şi verişoară.

Ana Popa şi Neli Pere cu familia

Împărtăşim durerea familiei îndoliate şi regretăm decesul celui care a fost

GHEORGHE MARCU

din Arăneag.

Dumnezeu să îi dea odihnă veşnică sufletului!

Familia Vicol Vioara şi Ioana

COMEMORĂRI

S-a scurs un an de la plecarea la cele veşnice a soţului, tatălui, bunicului şi fratelui nostru drag,

CSOMOS IOAN.

Dumnezeu să-i primească sufletul lui bun, să-l ierte şi să-l odihnească în pace! Parastasul de pomenire va avea loc sâmbătă, 21 iulie, la ora 11,00 la Biserica Ortodoxă din Parcul UTA.

Cu aceeaşi durere în suflet şi azi, soţia Florica, fiicele Ana şi Mirela cu familiile şi fratele Feri

---

La 1 an de la plecarea ta dintre noi, dragul nostru,

MEMETE ZELDEŞAN VIOREL

ne rugăm ca Bunul Dumnezeu să-ţi ocrotească sufletul şi să-l odihnească în linişte şi pace!

Soţia Florica, fiul Daniel, fiica Violeta cu ginerele Gabriel, nepoata Sara

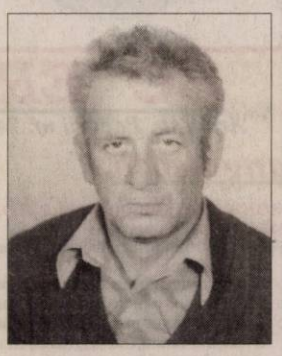

Astăzi, 20 iulie 2018 se împlinesc 7 ani de când

IOANĂŞ ROMAN

nu mai este printre noi. O lumânare, o lacrimă şi o floare pe tristul mormânt. Dumnezeu să-l odihnească în pace!

Soţia Livia, fiul Florin, nora Ani şi nepoata Bianca

Se împlinesc 8 ani de când a trecut la cele veşnice cel care a fost

GHEORGHE PĂSĂRILĂ.

Ai fost, eşti şi vei rămâne veşnic în sufletele noastre.

Familia

Aprindem o lumânare şi aşezăm un buchet de amintiri dragi, gânduri de recunoştinţă şi lacrimi pe mormântul celui care a fost

CURTA CONSTANTIN

din Zărand.

Astăzi se împlinesc 3 ani de la trecerea lui în nefiinţă. Dumnezeu să-i dea odihnă veşnică!

Familia

A trecut un an ca o clipă... Parcă ieri mi-ai zâmbit plin de speranţă, dar Dumnezeu a pus un hotar, te-a trecut dincolo, în veşnicie... Dormi în pace

PĂTRUŞCĂ TEODOR,

ne vom revedea...

Soţia Emilia Pătruşcă

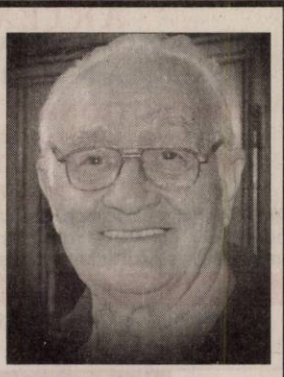

Anunţurile de deces se publică GRATUIT!

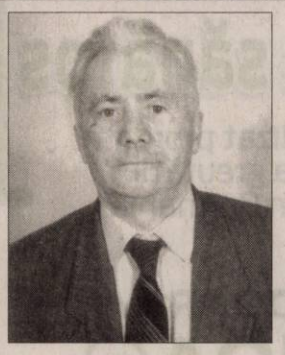

Amintiri dragi, lacrimi, dor nestins şi multă durere în suflet este tot ce a rămas de când în urmă cu 16 ani respectiv 5 ani părinţii noştri dragi

BLĂGOI FLOARE şi BLĂGOI IOAN

din Ineu

ne-au părăsit şi s-au ridicat la ceruri. Dragostea şi sfaturile bune de care am avut parte ne vor călăuzi toată viaţa. Veţi rămâne în sufletele noastre. Bunul Dumnezeu să vă dea odihnă veşnică!

Familia

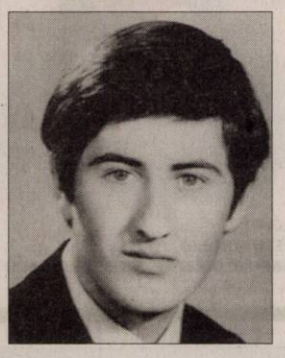

Adâncă durere şi duioasă amintire la 3 ani şi 4 luni de la plecarea în eternitate a iubitului meu fiu,

UNGUREAN ILIE (ILIUŢĂ).

Astăzi este ziua ta, ziua ta de nume „La mulţi ani!" nu îţi pot spune, doar să fac o rugăciune către îngerii din Rai să îţi cânte „La mulţi ani!". Eu aicea pe pământ merg la tristul tău mormânt, cu inima îndurerată, peste cruce aplecată, îţi aprind o lumânare, lângă ea îţi pun o floare şi mă rog la Tatăl Sfânt să ai odihnă în mormânt. Dormi în pace suflet blând!

A ta mamă îndurerată pentru tot restul vieţii şi toţi cei dragi ţie

---

Ziua de 8 iulie 1990 rămâne cea mai tristă zi din viaţa noastră. S-au împlinit 28 de ani de când a plecat dintre noi,

economist

UNGUREAN ILIE

care a fost soţ, tată, socru, bunic şi străbunic. Acum de Sfântul Ilie, nu putem zice „La mulţi ani trăiască!" decât: „Dumnezeu să te odihnească!".

Ai tăi toţi cei dragi, soţia,

fiul Ionel cu familia

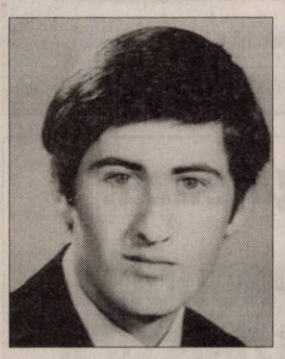

Trei ani din a ta viaţă,

UNGUREAN ILIE (ILIUŢĂ)

au trecut ca şi o ceaţă, au trecut ca vântul şi-a rămas mormântul. Toţi cei care te iubim cu mult drag îl îngrijim. Dormi în pace suflet bun, ai tăi cei dragi mereu te plâng! De ziua ta „Sfântul Ilie" nu te pot felicita, doar mă rog la Dumnezeu să aibă grijă de sufletul tău. Nu te vom uita niciodată!

Al tău frate Ionel cu familia

Publicitate mică 0257/210.775

GARSONIERE

• **A A** Achiziţionez garsonieră, apartament 1 cameră, cash, ☎0746.055.126, ☎0755.483.216. 16025

• **A cumpăr** cu banii jos garsonieră, apartament 1 cameră, 0721.670.839. 61364

AP.2 CAMERE-ARAD

• **A A** Achiziţionez apartament 2,3,4 camere, cash, ☎0746.055.126, ☎0755.483.216. 16027

• **A cumpăr** cu plata pe loc apartament 2- 3 camere, 0742.781.651. 61363

• **Vând apartament** 2 camere, et. 3 Vlaicu, îmbunătăţit, 32.000 Euro, 0752.425.210. 63681

• **Vând- schimb** apartament bloc central, 2 camere. Doresc garsonieră bloc central, parter, ☎0357- 808251. 65613

APARTAMENT LA CASĂ

• **Vând ultracentral,** în imobil cu 1 etaj, apartament 6 camere, diverse dependinţe, parter înalt, spaţiu lucru 100 mp la demisol, 2 garaje autorizate în curte, teren liber 288 mp, vad excelent, ☎0723.367.686. 63709

CASE-ARAD

• **Cumpăr casă** 3 camere, bucătărie, baie, teren 500- 1.000 mp, în Arad. Tel. 0727.836.953. 56372

• **Vând casă** cu 2 camere, 1 hol, 1 bucătărie, 1 baie, suprafaţa 96 mp, curte şi grădină- suprafaţa 611 mp cu 2 laturi stradale (suprafaţa totală 707 mp), cadastru, intabulare, gaz, apă, zona Şega Arad, preţ negociabil, 0726.323.175. 64748

• **Vând casă** 2 camere şi bucătărie, str. Independenţei lângă arenă, Cartierul Bujac. Informaţii 0751.354.376. 67594

SERVICII FUNERARE

(0260747)
IN MEMORIAM
NON STOP!
KUKI - servicii funerare complete
Producător de sicrie - oferă sicrie la preţ de producător.
GRATUIT rezolvăm actele la spital, primărie, casa de pensii şi C.A.R.P.
Transport intern şi internaţional ● Accesorii funerare.
Contact: Arad, Str. Mihai Eminescu nr. 4 (în curte), vis-a-vis de Cerbul Albastru.
Telefon: 0257/211929, mobil: 0723-343-964
www.inmemoriamkuki.com
CASĂ FUNERARĂ - Strada Ştefan Ludwic Roth nr. 1 D, Grădişte
- Str. Cocorilor nr. 6 (lângă magazinul Izolta)

SERVICII FUNERARE

CASA FUNERARĂ RO STYL
str. COCORILOR nr. 27
(între cimitirele Eternitatea şi Pomenirea)
OFERĂ:
- GRATUIT SĂLI DE PRIVEGHI (capele).
- SĂLI PENTRU POMENI, cu meniu la alegerea clientului.
- SICRIE şi RESPETE produse de firma noastră, la PREŢ REDUS.
- GRATUIT pregătim dosarul pentru ridicarea ajutorului de înmormântare.
tel. 0728 690 120 / 0728 690 121
www.casafunerara-arad.ro (558185)

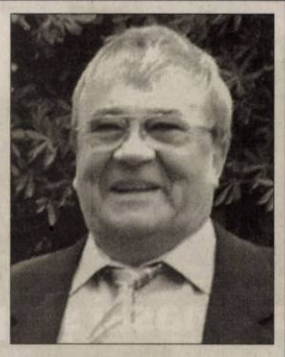

Adâncă e durerea/ Şi lacrimi curg mereu/ Te voi păstra în suflet/ Te voi iubi mereu/ Trecut-au 6 luni/ De când m-ai părăsit/ Dar parcă au trecut nu 6,/ Un infinit. Ai fost şofer o viaţă/ Că aşa ţi-a plăcut/ Din ultima călătorie/ Nu ai mai venit/ Te-ai dus departe dragul meu soţ,

OPREA FLORIAN,

Te-ai dus acolo sus/ Să ne veghezi pe toţi. Ţărâna-ţi fie uşoară aşa cum ţi-a fost viaţa/ Aş vrea măcar o dată/ Să îţi mai văd faţa/ Dar asta nu se poate/ Că tu m-ai părăsit. Domnul să te ierte/ De toţi ai fost iubit. Dormi în pace suflet bun! Parastasul va avea loc duminică, 22 iulie 2018, ora 12:00 la Cimitirul din Sânicolaul Mic.

Soţia Maria Oprea

Au trecut 6 luni de când ai plecat de pe acest pământ dragul nostru cumnat,

FLORIAN OPREA.

Am rămas cu amintirile frumoase şi învăţăturile înţelepte. Dumnezeu să-ţi dea odihnă veşnică!

Cumnaţii: Ion Mircea cu familia şi Gheorghe Mircea cu familia

---

Timpul nu poate şterge durerea din sufletul nostru la împlinirea a 3 ani de la trecerea la cele veşnice a fiului nostru

RADA DĂNUŢ – LUCIAN.

La ceas de rugăciune şi reculegere retrăim povara despărţirii, cu gândul nostru la tine dragul nostru fiu,

DĂNUŢ-LUCIAN.

Bunul Dumnezeu să-l aibe în pază, să-i ocrotească sufletul bun şi iubitor şi să-l odihnească în tihnă, liniştea şi pacea veşnică! Te vom purta în suflete mereu.

Tata, mama şi fratele Marius cu familia

În 21 iulie 2018 se împlinesc 6 luni de dor de dragul nostru

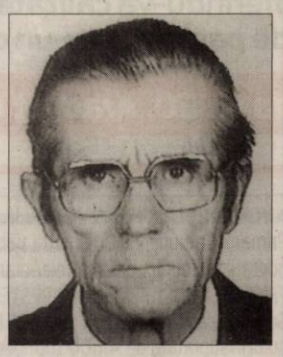

IANTSCHI FRANCISC (FERI)

soţ, tată, bunic şi socru. Să-i fie somnul lin şi îngerii aproape! Candela aprinsă pentru sufletul lui o vom păstra în inimile noastre. Drum bun către îngeri, odihneşte-te-n pace!

Familia

Se împlineşte un an de la trecerea în nefiinţă a iubitului nostru soţ, tată, socru,

TUDOR GABOR.

Dumnezeu să-l odihnească în pace! Slujba de comemorare va avea loc sâmbătă, 21 iulie 2018, ora 11:00 la Biserica Ortodoxă Şega 1. Nu te vom uita niciodată!

Familia

În 23 iulie se împlinesc doi ani de când ne-ai părăsit şi te-ai dus într-o lume mai bună dragul nostru,

BERAR VICHENTIE (VINŢA).

Ai lăsat în urma ta numai tristeţe, amintiri frumoase, ai fost un om minunat. Rugăm pe Bunul Dumnezeu să-ţi dea odihna meritată. Dormi în pace suflet bun!

A ta soţie care te plânge neîncetat Roji şi fiica de suflet Ela cu familia

---

Anunţurile de deces se publică GRATUIT!

Cu durere în suflet, anunţăm trecerea a 6 săptămâni de la plecarea la cele veşnice a celei care a fost

ing.

GEORGINA – IOANA GRIGORE.

Slujba de pomenire va avea loc duminică, 22 iulie 2018, ora 12:00, la Biserica din Micălaca Nouă, str. Bârzava (lângă Kaufland).

Soţul Stelian, sora Rodica şi nepoţii Florin, Adina, Radu din Timişoara

---

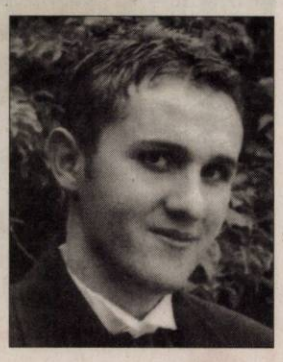

Au trecut 11 ani de când iubitul nostru fiu

GABI PFAFFENRATH

s-a ridicat între stele, lăsând în urma lui un gol imens ce nu se va umple niciodată, iar durerea din sufletele noastre nu se stinge nici chiar cu trecerea timpului. Ne este tare dor de chipul său blând şi zâmbetul delicat. Dormi în pace suflet minunat, să ai somnul lin şi îngerii aproape! Te vom iubi mereu.

Mama, tata şi cei pe care i-ai iubit

În amintirea dragului nostru,

GABI PFAFFENRATH

aprindem o lumânare şi punem un buchet de flori pe tristul său mormânt. Să ai somnul lin şi îngerii aproape!

Fam. Mureşan

În 24 iulie 2018 se împlinesc 7 ani de când fiica mea dragă a plecat dintre noi. Tristeţea ne poartă paşii până la mormântul tău unde îţi aprindem candela nemuririi. Cu multă amărăciune şi durere în suflet o readucem pentru o clipă în memoria celor ce au cunoscut-o pe

VIOLETA BALTĂ.

Parastasul de pomenire va avea loc sâmbătă, 21 iulie, ora 12:00, la Biserica Ortodoxă Micălaca Nouă (strada Bârzava, lângă pod). Nu te vom uita niciodată!

Mama Florica şi Nelu

Au trecut 20 ani de când a plecat dintre noi cea care a fost

DEMA VOICHIŢA

soţie, mamă, soacră şi bunică.

Dumnezeu s-o odihnească în pace şi somnul să-i fie lin!

Soţul Mitruţ

O candelă aprinsă, o floare şi o rugăciune este tot ce mai poate răsplătii existenţa pe pământ, a dragilor noştri: mama

PETRASCIUC GIZELA,

tata

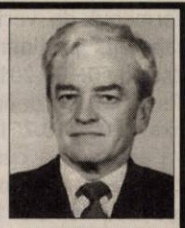

PETRASCIUC GHEORGHE

şi bunica

LEVAI ELISABETA.

Slujba de pomenire la Biserica Catolică Arad-Micălaca astăzi, 20 iulie 2018, ora 18,00.

Veşnic nemângâiaţi fiul Ernest şi fiica Gabriela cu familiile

---

Publicitate: 0257/210.775; 0257/280.904

Pios omagiu şi adâncă recunoştinţă celui care a fost bunicul nostru drag,

IOAN CRISTEA

funcţionar al Primăriei Arad, serviciul Cadastru, decorat cu medalia Serviciul Credincios de Regele Mihai I la 9 mai 1942, intrat în Legiunea Română de Vânători Transilvăneni-Bucovineni din Siberia, la 3 octombrie 1919 şi întors în ţară ca voluntar român pentru întregirea neamului în 1920.

La 50 ani de la trecerea sa în eternitate îi mulţumim pentru modelul uman pe care ni l-a oferit prin verticalitatea sa, pentru valorile morale pe care le-a sădit în sufletele noastre şi pe care noi ne-am străduit să le transmitem copiilor şi nepoţilor noştri.

Profesor Speranţa Milancovici şi doctor Mihaela Brad

Au trecut 2 şi respectiv 15 ani de la plecarea spre veşnicie a celor care au fost părinţi, socri, bunici şi străbunici,

COMLOŞAN ANA şi COMLOŞAN SAVU.

Dumnezeu să-i odihnească în pace!

Fam. Sferle

Cu drag ne aducem aminte de dragii noştri bunici cu ocazia onomasticii, cei care au fost

CRISTEA ILIE

şi

CRISTEA MARIA.

Nu vă vom uita niciodată.

Fam. Palcu şi Suciu

Cu durere şi mult dor comemorăm 14 ani de la plecarea dintre noi în 22 iulie a soţului meu drag,

CLADOVAN GEORGE

căpitan în rezervă.

Dumnezeu să-ţi dea odihnă liniştită! Te vom iubi cât vom trăi.

Soţia Dora şi familia

Comemorăm 1 an de când a plecat în veşnicie dragul nostru tată,

CODREAN IOSIF.

Parastasul de pomenire va avea loc sâmbătă, 21 iulie 2018, ora 11,00 la Biserica de la Cimitirul Pomenirea. Mulţumim tuturor celor care îi vor păstra o clipă de aducere aminte. Dumnezeu să-i dea odihnă veşnică!

Fiii Radu şi Gabriel cu familiile

CASE-JUDEŢUL ARAD

• **Vând/ schimb** casă Cruceni, renovată interior 2017 pe principală, 0722.295.333, 0726.657.934. 65150

VILE-ARAD

• **Vând vilă** mare în Ghioroc, pivniţă+3 nivele, cu garaj, living, bucătărie, 5 dormitoare, 5 băi, terasă mare, grădină cu vie şi pomi fructiferi. Preţ negociabil la vedere. Tel. 0740.512.942. 39966

TERENURI JUDEŢ

• **Arendez sau** cumpăr teren arabil extravilan intabulat sau cu adeverinţă, preferabil peste 50 h, 0751.648.801. 64750

• **Vând grădină** intravilan în Curtici 900 mp cu gard, curent, fântână, magazie, pomi, rulotă, 12.000 Euro, negociabil, ☎0752.425.210. 63682

IMOBILE CHIRII

• **Închiriez cameră,** bucătărie, baie, intrare separată. Telefon 0725.045.433. 67561

• **Închiriez garsonieră,** confort 1, zona 300, Micălaca, utilat. Telefon 0746.193.808. 61349

OFERTE LOCURI DE MUNCĂ

• **Angajăm şofer** transport marfă intern (40t). Telefon 0730.302.683.

• **Angajăm şoferi** profesionişti cu experienţă, transport intern. Informaţii: 0722.360.631.

• **Angajăm agenţi** pază şi dispeceri centru alarmă. Telefon 0741.440.831.

• **Angajăm casier/ă,** lucrător comercial, salar atractiv. Telefon 0756.054.224.

• **Angajăm confecţionere.** Oferim salariu motivant, tichete de masă, transport, ☎0742.356.836.

• **Angajăm femei** pentru curăţenie la scări de bloc. Telefon 0757.312.753.

• **Angajăm gestionar** pentru magazin piese maşini spălat, frigidere. Telefon 0728.318.339.

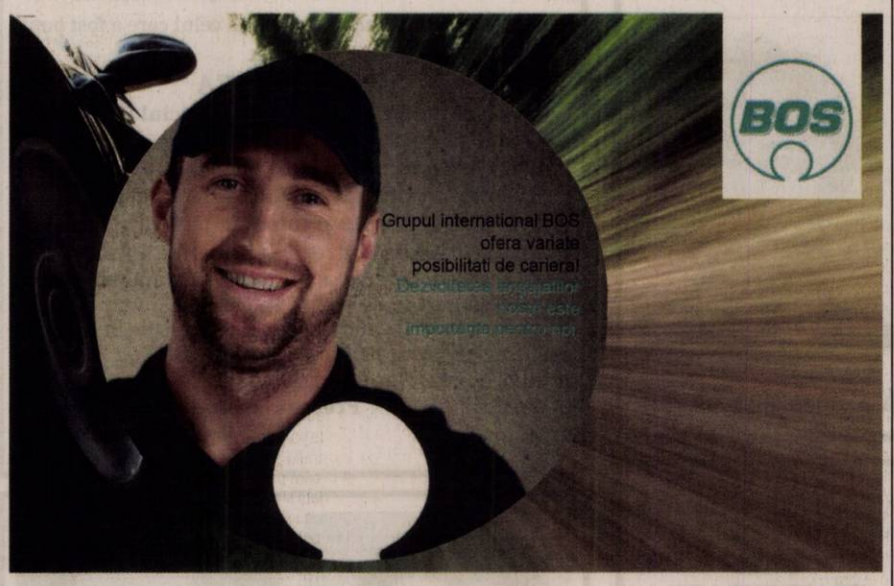

BE PART OF THE BOS FAMILY
FII PARTE DIN FAMILIA BOS

BOS este o companie germana de familie, cu mai mult de 100 de ani de istorie. Grupul international de companii are sediul in Ostfildern langa Stuttgart, Germania. Prezenta la nivel global in 19 de locatii in 12 tari cu mai mult de 7.000 de angajati. In Romania, Arad, ne desfasuram activitatea din 2002 cu peste 900 de angajati.
Pentru fabrica noastra din Arad, angajam:

OPERATOR ASAMBLARE PIESE MANUAL:
Salariu: 2.300 lei + pana la 460 lei brut bonus productie si calitate (1.640 lei in mana);

OPERATOR MASINI DE CUSUT:
Salariu: 2.400 lei + pana la 460 lei brut bonus productie si calitate (1.690 lei in mana);

STIVUITORIST:
Salariu: 2.330 lei primele 3 luni + 10% bonus de performanta (1.530 lei in mana);
2.510 lei din luna a patra in functie de performanta + 10% bonus de performanta (1.640 lei in mana);

MANIPULANT MARFURI:
Salariu: 2.300 lei primele 3 luni + 10% bonus de performanta (1.510 lei in mana);
2.330 lei din luna a patra in functie de performanta + 10% bonus de performanta (1.530 lei in mana);

PROFILUL DUMNEAVOASTRA
- Minim scoala primara absolvita;
- Buna capacitate de invatare si asimilare a lucrurilor noi;
- Posibilitatea de a lucra pe schimburi;
- Constituie avantaj experienta in industria auto;
- Detinere autorizatie ISCIR pentru stivuitoristi.

MAI OFERIM:
- Tichete de masa din prima zi de lucru in valoare de **15 lei**;
- Ore suplimentare platite cu **spor de 100%**;
- Suportarea a jumatate din pretul servirii mesei la cantina;
- Transport asigurat;
- Contract de munca pe perioada nedeterminata

Pentru informatii si programare pentru interviu:
- **sunati la telefon la 0257.307280 sau**
- **trimiteti un scurt CV pe adresa de e-mail recrutare@bos.de, fax 0257.307308 sau**
- **depuneti o cerere de angajare completata la sediul nostru din Arad, Zona Libera, Platforma Aeroport**

(8831)

BOS Automotive Products Romania S.C.S.
Zona libera Arad-Curtici, Platforma Aeroport Arad
Calea Bodrogului FN
310059 - Arad, Romania

APLICA ACUM: WWW.BOS.DE/ARA

Sisteme de protectie a portbagajului | Sisteme de umbrire optica | Plase de siguranta | Cotiere

Centrul Medical Neamtiu

Consultaţii gratuite asigurate de CAS

■ Dermatologie pediatrică ■ Dermatochirurgie
■ Tratamente pentru căderea parului
■ Tratamente pentru acnee ■ Epilare definitivă
■ Depistarea şi tratarea bolilor venerologice

NOU! *Panou fototerapie UVA şi UVB - tratament revoluţionar în psoriazis, vitiligo, dermatită atopică, sclerodermie*

Vă propunem o alternativă modernă la serviciile medicale actuale, oferindu-vă calitate, profesionalism şi respect faţă de pacienţi într-un cadru plăcut.

Adresa: str. Posada nr. 50, Arad. ☎ 0745-596-312

(7787)

SC ERGAD TECHNOLOGY SRL

Arad, str. Padurii nr. 24

FIRMA CU CAPITAL INTEGRAL ITALIAN CARE ACTIVEAZA IN DOMENIUL INDUSTRIEI ELECTRONICE

ANGAJEAZĂ:

TEHNICIENI ELECTRONISTI

Pentru control si reparare placi electronice cu tehnologia SMD si montarea componentelor in SMD

CERINTE:
- experienta
- cunoasterea limbii italiene constituie un avantaj
- cunoasterea si capacitatea de a citi schemele electronice
- capacitatea de a suda componentele SMD
- disponibilitate pentru deplasari in Italia
- se vor specifica in curriculum vitae experientele de munca in domeniul electronicii
- salariu de incadrare 2750 ron din prima luna
- bonus dupa 3 luni de la data angajarii

Trimiteti CV la adresa: **otilia.dimeny@ergad.eu** sau prin fax **0257-306-194**; tel. **0257-206-247** (8785)

ARAD ONLINE
www.aradon.ro

SCP FALIMVEST SPRL

Desemnat administrator judiciar prin încheierea civilă nr. 156/CC pronunţată în şedinţa din 02.07.2018, în dosarul nr. 1421/108/2018, aflat pe rolul Tribunalului Arad, Secţia Civilă, privind pe debitoarea

S.C. RENO & STAFF S.R.L.

Cu sediul în localitatea Şofronea, nr. 472A, jud. Arad

Anunţă toţi creditorii

Că faţă de această societate a fost deschisă procedura generală a insolvenţei prevăzută de Legea nr. 85/2014, prin încheierea civilă nr. 156/CC/ 02.07.2018.
Potrivit prevederilor art. 100, alin. 1, lit. b din Legea nr. 85/2014, termenul limită pentru înregistrarea creanţelor se împlineşte la data de 16.08.2018.
Termenul de verificare a creanţelor şi întocmire a tabelului preliminar al creanţelor este fixat pentru data de 06.09.2018.
Termenul de definitivare a tabelului creanţelor este fixat pe 01.10.2018.
Vă aducem la cunoştinţă că nedepunerea cererii de creanţă în termenul menţionat atrage incidenţa prevederilor art. 114 din Legea nr. 85/2014.

(8976 - H 65693)

ANUNT PUBLIC Etapa 2 de elaborare a propunerilor PUZ

Primarul Comunei Seitin anunta publicul, autoritatile interesate si proprietarii terenurilor din zona elaborarea propunerilor de PUZ si RLU "INFIINTAREA UNEI FERME DE CRESTERE A SUINELOR" in Jud. Arad, com Seitin de catre investitorul privat SC EVROM PIGS SRL proprietar al terenului in suprafata de 41600 mp identificat prin CF 302591.
Prezentarea succinta a argumentarii de elaborare a propunerilor planului si a oblectivelor PUZ:

"INFIINTAREA UNEI FERME DE CRESTERE A SUINELOR"- imobilul se afla in Extravilanul comunei Seitin.

Se organizeaza intalnire cu locuitorii din zona in data de 03.08.2018 ora 10 la sediul Primariei Comunei Seitin.
Cei interesati pot trimite la Primaria Comunei Seitin observatii, comentarii sau semnalari cu privire la elaborarea propunerilor PUZ in termenul de 10 zile calendaristice de la data prezentului anunt, iar raspunsurile se vor posta si afisa in 10 zile calendaristice la sediul primariei Seitin.
Persoanele responsabile cu informarea si consultarea publicului Mirela Siclovan - telefon: 0257415114.

(8980 - H 67870) ***Primar, Mircea Tototrean***

ANUNT PUBLIC Etapa 2 de elaborare a propunerilor PUZ

Primarul Comunei Seitin anunta publicul, autoritatile interesate si proprietarii terenurilor din zona elaborarea propunerilor de PUZ si RLU "INFIINTAREA UNEI FERME DE CRESTERE A SUINELOR" in Jud. Arad, com Seitin de catre investitorul privat SC MARROM PIGS SRL proprietar al terenului in suprafata de 69500 mp identificat prin CF 302590.
Prezentarea succinta a argumentarii de elaborare a propunerilor planului si a oblectivelor PUZ:

"INFIINTAREA UNEI FERME DE CRESTERE A SUINELOR"- imobilul se afla in Extravilanul comunei Seitin.

Se organizeaza intalnire cu locuitorii din zona in data de 03.08.2018 ora 10 la sediul Primariei Comunei Seitin.
Cei interesati pot trimite la Primaria Comunei Seitin observatii, comentarii sau semnalari cu privire la elaborarea propunerilor PUZ in termenul de 10 zile calendaristice de la data prezentului anunt, iar raspunsurile se vor posta si afisa in 10 zile calendaristice la sediul primariei Seitin.
Persoanele responsabile cu informarea si consultarea publicului Mirela Siclovan - telefon: 0257415114.

(8981-67924) ***Primar, Mircea Tototrean***

S.C. GREENWEEE INTERNAŢIONAL S.A.

angajează pentru punctul său de lucru din *Arad, str. Câmpul Liniştii, nr. 1*

MANIPULANT MĂRFURI

CV-urile se vor trimite la numărul de fax **0338.100.604** sau la adresa de email **Robert.don@greenweee.ro**
Se pot depune si personal, la sediul din Câmpul Linistii, de luni până vineri, între orele 8:30 -17:00. Mai multe informaţii se pot obţine la numărul de telefon **0756.164.218** sau la numărul **0727.777.877** (8914)

Angajăm şofer profesionist C+E pentru transport tur - retur RO-ES-RO. Firma este localizată în Arad. Pachet salariar atractiv, camioane noi (Scania 2016).

(65690)

Mai multe detalii la numărul de telefon: 0784.204.837 Cristian Sandu

Program mare publicitate:
pe B-dul Revoluţiei, nr. 62
luni-vineri: 8.00-16.00

ANGAJĂM:
Personal pentru brutărie
cu sau fără experienţă.

Bontalenti
Natural si gustos

☎ 0772.160.443

OFERIM SALARIU ATRACTIV.

(8964 - H 50533)

Ministerul Finanţelor Publice. Agenţia Naţională de Administrare Fiscală. Direcţia Generală Regională a Finanţelor Publice - Timişoara. Administraţia Judeţeană a Finanţelor Publice Arad. Serviciul Fiscal Orăşenesc Lipova. Număr de înregistrare ca operator de date cu caracter personal - 759. Dosar de executare nr. Nr. 7973 din 11.07.2018. Anunţ privind vânzarea bunurilor imobile/ Ansamblului de bunuri imobile. Licitaţia a II-a. În temeiul prevederilor art. 250, alin. (2) din Legea nr. 207/2015 (*actualizat *) privind Codul de Procedură Fiscală, cu modificările şi completările ulterioare, vă facem cunoscut că, în anul 2018, luna 08, ziua 14, în localitatea Lipova str. N. Bălcescu, nr. 5, ora 10.00, se vor vinde la licitaţie, următoarele bunuri imobile, proprietatea lui CROITORU RADU, cu domiciliul fiscal în localitatea Timişoara str. Ştefan cel Mare, nr. 36, sector -, bloc -, sc. -, ap. 3, judeţ Timiş, pentru debitele restante ale debitorului CROITORU RADU, cu domiciliul fiscal în localitatea Timişoara, str. Ştefan cel Mare, nr. 36, sector -, bloc -, sc. -, ap. 3, judeţ Timiş. - Teren intravilan, în suprafaţă de 1440 mp, situat în localitatea Lipova, nr. FN, jud.Arad, înregistrat în C.F. 302450, nr. topo. 5232, preţ de evaluare/ de pornire al licitaţiei 105.400 lei (exclusiv TVA). Bunurile imobile mai sus menţionate sunt grevate de următoarele: Creditori: D.G.R.F.P. Timişoara/ A.J.F.P. Arad/S.F.O. Lipova. Sarcini: Ipotecă. *) cota de taxă pe valoare adăugată pentru vânzarea bunului imobil este de 19% în conformitate cu prevederile art. 291 din Legea nr. 227/2015 privind Codul Fiscal. Invităm pe cei care pretind vreun drept asupra acestor bunuri să înştiinţeze despre aceasta organul de executare, înainte de data stabilită pentru vânzare. Cei interesaţi în cumpărarea bunurilor sunt invitaţi să se prezinte la termenul de vânzare, la locul fixat în acest scop şi până la acel termen să prezinte oferte de cumpărare. Pentru participarea la licitaţie ofertanţii depun, cu cel puţin o zi înainte de data licitaţiei, următoarele documente: a) oferta de cumpărare; b) dovada plăţii taxei de participare sau a constituirii garanţiei sub forma scrisorii de garanţie, reprezentând 10% (cont deschis la Trezoreria Arad RO94TREZ 0215067XXX022241, beneficiar AJFP Arad, CUI 3519933), din preţul de pornire a licitaţiei; c) împuternicirea persoanei care îl reprezintă pe ofertant; d) pentru persoanele juridice române, copie de pe certificatul unic de înregistrare eliberat de Oficiul Registrului Comerţului; e) pentru persoanele juridice străine, actul de înmatriculare tradus în limba română; f) pentru persoanele fizice române, copie de pe actul de identitate; g) pentru persoanele fizice străine, copie de pe actul de identitate/ paşaport; h) dovada emisă de organele fiscale centrale, că nu au obligaţii fiscale restante precum şi declaraţia pe proprie răspundere autentificată a ofertantului prin care certifică faptul că nu este persoană interpusă a debitorului, asa cum prevede art. 250, alin. 9 din Legea nr. 207/2015 (*actualizată *) privind Codul de Procedură Fiscală, urmând să se prezinte la data stabilită pentru vânzare şi la locul fixat în acest scop. Cumpărătorului îi revine obligaţia de a respecta prevederile legale speciale, cum ar fi obligaţiile de mediu, obligaţiile de conservare a patrimoniului naţional sau altele asemenea. Alte informaţii de interes pentru cumpărător, după caz: -. Împotriva prezentului înscris se poate introduce contestaţie la instanţa judecătorească competentă, în termen de 15 zile de la comunicare sau luare la cunoştinţă, în conformitate cu prevederile art. 260 şi 261 din Legea nr. 207/2015 privind Codul de Procedură Fiscală, cu modificările şi completările ulterioare. Potrivit dispoziţiilor art. 9, alin. (2), lit. d) din Legea nr. 207/2015 privind Codul de Procedură Fiscală, cu modificările şi completările ulterioare, când urmează să se ia măsuri de executare silită, audierea contribuabilului nu este obligatorie. Pentru informaţii suplimentare vă puteţi adresa la sediul nostru sau la numărul de telefon 0257.561597, int. 201, 203, 209. Anunţurile cu privire la licitaţiile organizate de Administraţia Judeţeană a Finanţelor Publice Arad se găsesc şi la adresa www.finantearad.ro, rubrica „Valorificări şi anunţuri".

(8978 - H 67535)

Ministerul Finanţelor Publice. Agenţia Naţională de Administrare Fiscală. Direcţia Generală Regională a Finanţelor Publice - Timişoara. Administraţia Judeţeană a Finanţelor Publice Arad. Serviciul Fiscal Orăşenesc Lipova. Număr de înregistrare ca operator de date cu caracter personal - 759. Dosar de executare nr. 2121/23.03.2017. Nr. 7961 din 11.07.2018. Anunţ privind vânzarea bunurilor imobile/ Ansamblului de bunuri imobile. Licitaţia a II-a. În temeiul prevederilor art. 250, alin. (2) din Legea nr. 207/2015 (*actualizat *) privind Codul de Procedură Fiscală, cu modificările şi completările ulterioare, vă facem cunoscut că, în anul 2018, luna 08, ziua 14, în localitatea Lipova, str. N. Bălcescu, nr. 5, ora 11.00, se vor vinde la licitaţie, următoarele bunuri imobile, proprietatea lui DAMIAN ALEXANDRU - MARIUS, cu domiciliul fiscal în localitatea Lipova, str. Petru Maior, nr. 5A, sector -, bloc I, sc -, ap. 3, judeţ Arad, pentru debitele restante ale debitorului P.F.A. DAMIAN ALEXANDRU - MARIUS, CUI 34830831, cu domiciliul fiscal în localitatea Lipova, str. Lugojului, F.N.: - Teren agricol, constând în livadă pruni, în suprafaţă de 28.800 mp, situat în localitatea Lipova, jud. Arad, înregistrat în C.F. 301829, la preţul de pornire de 61.415 lei (exclusiv TVA), grevat de următoarele drepturi reale şi privilegii, după caz: Creditori: D.G.R.F.P. Timişoara/ A.J.F.P. Arad/ S.F.O. Lipova. Sarcini: Ipotecă. *) cota de taxă pe valoare adăugată pentru vânzarea bunului imobil este de 19% în conformitate cu prevederile art. 291 din Legea nr. 227/2015 privind Codul Fiscal. Invităm pe cei care pretind vreun drept asupra acestor bunuri să înştiinţeze despre aceasta organul de executare, înainte de data stabilită pentru vânzare. Cei interesaţi în cumpărarea bunurilor sunt invitaţi să se prezinte la termenul de vânzare, la locul fixat în acest scop şi până la acel termen să prezinte oferte de cumpărare. Pentru participarea la licitaţie ofertanţii depun, cu cel puţin o zi înainte de data licitaţiei, următoarele documente: a) oferta de cumpărare; b) dovada plăţii taxei de participare sau a constituirii garanţiei sub forma scrisorii de garanţie, reprezentând 10% (cont deschis la Trezoreria Arad RO94TREZ 0215067XXX022241, beneficiar AJFP Arad, CUI 3519933), din preţul de pornire a licitaţiei; c) împuternicirea persoanei care îl reprezintă pe ofertant; d) pentru persoanele juridice române, copie de pe certificatul unic de înregistrare eliberat de Oficiul Registrului Comerţului; e) pentru persoanele juridice străine, actul de înmatriculare tradus în limba română; f) pentru persoanele fizice române, copie de pe actul de identitate; g) pentru persoanele fizice străine, copie de pe actul de identitate/ paşaport; h) dovada emisă de organele fiscale centrale, că nu au obligaţii fiscale restante precum şi declaraţia pe proprie răspundere autentificată a ofertantului prin care certifică faptul că nu este persoană interpusă a debitorului, asa cum prevede art. 250, alin. 9 din Legea nr. 207/2015 (*actualizată *) privind Codul de Procedură Fiscală, urmând să se prezinte la data stabilită pentru vânzare şi la locul fixat în acest scop. Cumpărătorului îi revine obligaţia de a respecta prevederile legale speciale, cum ar fi obligaţiile de mediu, obligaţiile de conservare a patrimoniului naţional sau altele asemenea. Alte informaţii de interes pentru cumpărător, după caz: -. Împotriva prezentului înscris se poate introduce contestaţie la instanţa judecătorească competentă, în termen de 15 zile de la comunicare sau luare la cunoştinţă, în conformitate cu prevederile art. 260 şi 261 din Legea nr. 207/2015 privind Codul de Procedură Fiscală, cu modificările şi completările ulterioare. Potrivit dispoziţiilor art. 9, alin. (2), lit. d) din Legea nr. 207/2015 privind Codul de Procedură Fiscală, cu modificările şi completările ulterioare, când urmează să se ia măsuri de executare silită, audierea contribuabilului nu este obligatorie. Pentru informaţii suplimentare vă puteţi adresa la sediul nostru sau la numărul de telefon 0257.561597, int. 201, 203, 209. Anunţurile cu privire la licitaţiile organizate de Administraţia Judeţeană a Finanţelor Publice Arad se găsesc şi la adresa www.finantearad.ro, rubrica „Valorificări şi anunţuri".

(8977 - H 67535)

Ministerul Finanţelor Publice. Agenţia Naţională de Administrare Fiscală. Direcţia Generală Regională a Finanţelor Publice - Timişoara. Administraţia Judeţeană a Finanţelor Publice Arad. Serviciul Colectare şi Executare Silită Persoane Juridice. Dosar de executare nr. 53985. Nr. ARG_DEJ_66137/10.07.2018. Anunţ privind vânzarea bunurilor mobile. În temeiul prevederilor art. 250, alin. (2) din Legea nr. 207/2015 privind Codul de Procedură Fiscală, cu modificările şi completările ulterioare, vă facem cunoscut că, în ziua de 03, luna August, anul 2018, ora 13:00, în localitatea Arad, str. B-dul. Revoluţiei, nr. 77, et. 2, camera 35, jud. Arad, se va vinde la licitaţie următorul bun mobil, proprietate a debitorului/ terţei persoane PENTAGON DEPOT ARANGEMENTS SRL, cu domiciliul fiscal în localitatea Andrei Şaguna, comuna Zimandul Nou, nr. 15, judeţul Arad, cod de identificare fiscală 35801389, licitaţia a 2-a: Denumirea bunului mobil. Descriere sumară: Autoturism Land Rover, tip Rover Sport, caroserie AC break, serie şasiu SALLSAA46A958263, din anul 2006, cu 269000 km la bord, combustibil motorină, cilindree 2720 cmc, putere 140 kw, nr de circulaţie AR- 13- SRX. Drepturile reale şi privilegiile care grevează bunurile, dacă este cazul: Nu este cazul. Preţul de pornire al licitaţiei, exclusiv TVA: 35.722 lei. Cota TVA: 19%. *) Regimul şi cotele de taxă pe valoarea adăugată aplicabil/ aplicabile pentru vânzarea bunurilor mobile sunt cele prevăzute de Titlul VII din Legea nr. 227/2015 privind Codul Fiscal, cu modificările şi completările ulterioare. Invităm pe cei care pretind vreun drept asupra acestor bunuri să înştiinţeze despre aceasta organul de executare, înainte de data stabilită pentru vânzare. Cei interesaţi în cumpărarea bunurilor sunt invitaţi să se prezinte la termenul de vânzare la locul fixat în acest scop şi până la acel termen să prezinte oferte de cumpărare. Pentru participarea la licitaţie ofertanţii depun, cu cel puţin o zi înainte de data licitaţiei, următoarele documente: a) oferta de cumpărare; b) dovada plăţii taxei de participare sau a constituirii garanţiei sub forma scrisorii de garanţie, reprezentând 10% din preţul de pornire a licitaţiei. Plata taxei se va efectua în contul IBAN RO94TREZ0215067XXX022241, beneficiar Direcţia Generală Regională a Finanţelor Publice Timişoara - Administraţia Judeţeană a Finanţelor Publice Arad, cod de identificare fiscală 3519933, deschis la Trezoreria Operativă Municipiul Arad; c) împuternicirea persoanei care îl reprezintă pe ofertant; d) pentru persoanele juridice române, copie de pe certificatul unic de înregistrare eliberat de Oficiul Registrului Comerţului; e) pentru persoanele juridice străine, actul de înmatriculare tradus în limba română; f) pentru persoanele fizice române, copie de pe actul de identitate; g) pentru persoanele fizice străine, copie de pe actul de identitate/ paşaport; h) declaraţia pe proprie răspundere a ofertantului prin care certifică faptul că nu este persoană interpusă cu debitorul. Cumpărătorului îi revine obligaţia de a respecta prevederile legale speciale, cum ar fi obligaţiile de mediu, obligaţiile de conservare a patrimoniului naţional sau altele asemenea, respectiv: -. Alte informaţii de interes pentru cumpărător, după caz: -. Pentru informaţii suplimentare, vă puteţi adresa la sediul nostru sau la numărul de telefon 0257.202731.

(8979)

DIVERSE

• **Ofer recompensă** mare. Pierdut câine cu un singur ochi, mascul, maro- roşcat, de talie mică (7- 8 kg, 35- 40 cm înălţime). Telefon 0743.434.298. 64812

• **Vând cazane** ţuică diferite mărimi la preţ bun. Telefon 0755.315.881. 60812

• **Cumpăr diverse** obiecte vechi: jucării din tablă (plastic), fotolii, cărţi, vederi, insigne, etc., 0726.078.999. 65985

• **Cumpăr garaje** pentru dezmembrat şi calorifere. Telefon 0746.414.369. 61404

• **Cumpăr maşini** pentru fier vechi, baterii, calorifere, fier, pene, ☎0748.803.788. 63674

• **Cumpăr pene,** maxim 30, fier, neferoase, cositor, caroserii, coarne, 0741.435.116. 65612

• **Vând cazane** ţuică diferite mărimi, preţ avantajos. Telefon 0757.620.644. 59635

• **Vând uşi** exterior englezeşti antifonate, antiefracţie cu vitralii, geamuri noi securit, electrocasnice noi şi second hand, anvelope. Repar electrocasnice. Lipova 0744.796.542. 55579

IOANA BUBULETE I.P.U.R.L

In calitate de lichidator al **SC AFACERI SIMPLE SRL**, cu sediul in loc. Arad, str. Mitropolit Andrei Saguna nr. 112, et. P, ap. 4, identificata prin nr. **ORC J2/435/2010 si CUI 27063868,** notifică pe toţi creditorii că: prin rezolutia nr. 10858/16.07.2018, pronuntata de ORC de pe langa Tribunalul Arad, s-a dispus numirea lichidatorului Ioana Bubulete IPURL, ca urmare a dizolvarii societatii **SC AFACERI SIMPLE SRL**. Creditorii vor depune declaraţiile de creanţă până în data de **08.08.2018 la sediul lichidatorului**, str. Tribunul Buteanu nr. 1, ap.1, loc. Arad, acestea trebuind să îndeplinească cerinţele prevăzute în art. 104 din Legea nr. 85/2014. Relaţii la tel. 0740234433.

IOANA BUBULETE I.P.U.R.L

In calitate de lichidator al **SC TELDATA PLUS SRL**, cu sediul in loc. Arad, str. Crasna nr. 21-23, BL. F, sc. B, ap. 10, identificata prin nr. **ORC J02/2110/2004 si CUI 17027329,** notifică pe toţi creditorii că: prin rezolutia nr. 10864/16.07.2018, pronuntata de ORC de pe langa Tribunalul Arad, s-a dispus numirea lichidatorului Ioana Bubulete IPURL, ca urmare a dizolvarii societatii **SC TELDATA PLUS SRL**. Creditorii vor depune declaraţiile de creanţă până în data de **08.08.2018 la sediul lichidatorului**, str. Tribunul Buteanu nr. 1, ap.1, loc. Arad, acestea trebuind să îndeplinească cerinţele prevăzute în art. 104 din Legea nr. 85/2014. Relaţii la tel. 0740234433.

IOANA BUBULETE I.P.U.R.L

In calitate de lichidator al **SC ARTIM LIGHTING SRL**, cu sediul in loc. Arad, str. G-ral Ion Dragalina nr. 4, et.1, ap. 4a, identificata prin nr. **ORC J02/868/2009 si CUI 25910605,** notifică pe toţi creditorii că: prin rezolutia nr. 10892/16.07.2018, pronuntata de ORC de pe langa Tribunalul Arad, s-a dispus numirea lichidatorului Ioana Bubulete IPURL, ca urmare a dizolvarii societatii **SC ARTIM LIGHTING SRL**. Creditorii vor depune declaraţiile de creanţă până în data de **08.08.2018 la sediul lichidatorului**, str. Tribunul Buteanu nr. 1, ap.1, loc. Arad, acestea trebuind să îndeplinească cerinţele prevăzute în art. 104 din Legea nr. 85/2014. Relaţii la tel. 0740234433.

IOANA BUBULETE I.P.U.R.L

In calitate de lichidator al **SC AUTO CLEAN MARKUS-D SRL**, cu sediul in loc. Lipova, str. Iancu Jianu nr. 5, identificata prin nr. **ORC J02/297/2011 si CUI 28195123,** notifică pe toţi creditorii că: prin rezolutia nr. 10865/16.07.2018, pronuntata de ORC de pe langa Tribunalul Arad, s-a dispus numirea lichidatorului Ioana Bubulete IPURL, ca urmare a dizolvarii societatii **SC AUTO CLEAN MARKUS-D SRL**. Creditorii vor depune declaraţiile de creanţă până în data de **08.08.2018 la sediul lichidatorului**, str. Tribunul Buteanu nr. 1, ap.1, loc. Arad, acestea trebuind să îndeplinească cerinţele prevăzute în art. 104 din Legea nr. 85/2014. Relaţii la tel. 0740234433.

(8985 - H 68111)

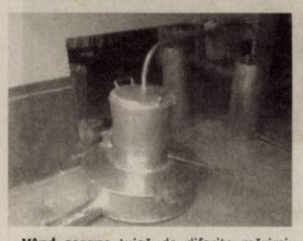

• **Vând cazane** ţuică de diferite mărimi. Telefon 0732.988.424. 60481

• **Vând masă** cu trenuleţe pentru copii. Telefon 0257/235971.

Publicitate:
mica: 0257/210.775;
marea: 0257/280.904

ANUNT PUBLIC Etapa 2 de elaborare a propunerilor PUZ

Primarul Comunei Vinga anunta publicul, autoritatile interesate si proprietarii terenurilor din zona elaborarea propunerilor de PUZ si RLU "INFIINTAREA UNEI FERME DE CRESTERE A SUINELOR" in Jud. Arad, com Vinga de catre investitorul privat SC DIROM PIGS SRL proprietar al terenului in suprafata de 18.500 mp identificat prin CF 302521.

Prezentarea succinta a argumentarii de elaborare a propunerilor planului si a obiectivelor PUZ:

"INFIINTAREA UNEI FERME DE CRESTERE A SUINELOR"- imobilul se alfa in Extravilanul comunei Vinga.

Se organizeaza intalnire cu locuitorii din zona in data de 03.08.2018 ora 10 la sediul Primariei Comunei Vinga.

Cei interesati pot trimite la Primaria Comunei Vinga observatii, comentarii sau semnalari cu privire la intentia de elaborare PUZ in termenul de 10 zile calendaristice de la data prezentului anunt, iar raspunsurile se vor posta si afisa in 10 zile calendaristice la sediul primariei Vinga.

Persoanele responsabile cu informarea si consultarea publicului sunt: Hanga Petru, adresa Vinga, bl. 1A, sc. B, ap. 6, jud Arad, telefon 0769005810 sau 0257460126, email primaria2vinga@yahoo.com si Szoke Andrei adresa Timisoara, str. Martir Tiru Blanaru, nr. 51, tel. 0257/460126.

(8982 - H 67975)

Primar, IOAN NEGREI

MOBIDOM

• **Vând colţar** culoare bej, extensibil, preţ 500 Ron. Telefon 0742.975.237. 64823

• **Vând colţar** mare 2,50- 3 m. Preţ 300 Roni. Tel. 0751.820.359. 65671

• **Vând mobilă** Renaşterea spaniolă 16 piese, stare excelentă, bibliotecă Velasquez, 2 bufete Altdeutsch, 1 argintar, masă, dormitor Jugendeusch stare foarte bună. Tel. 0723.367.686. 63715

ANIMALE,PĂSĂRI

• **Cumpăr vaci** pentru sacrificat şi viţei 2- 3 luni pentru creştere. Tel. 0745.505.122. 64790

• **Vând 4** grăsuni şi 2 porci mari. Telefon 0744.855.910. 64746

• **Vând 4** purcei Mangaliţa, 2 capre tinere cu lapte, 1 iadă, 0725.045.433. 67531

PIERDERI

• **Pierdut autorizaţie** de funcţionare nr. 7718/ 9.03.2016 emisă de Primăria Municipiului Arad, aparţinând Tabac Xpress SRL. O declar nulă. 68100

• **Pierdut certificat** constatator S.C. SCHMETTERLING TRAVEL S.R.L. , CUI 39549501/28.06.2018. Se declară nul.

LOCURI DE VECI

• **Vând două** locuri de veci, Cimitirul Eternitatea- UTA. Tel. 0722.504.378. 56428

• **Vând două** locuri de veci la Cimitirul Eternitatea (UTA), 0730.732.555. 65164

ÎMPRUMUTURI FINANCIARE

• **IFN acordă** credite de nevoi personale angajaţilor şi pensionarilor, ☎0729.660.774.

• **Angajăm vânzătoare** la raion de mezeluri, lucrător comercial şi operator facturare. Tel: 0744.341.800.

• **Hotel trei stele, situat în zona centrală, angajează** ajutor de bucătar. Se asigură salarizare motivantă. Telefon: 0744.608.032.

• **Angajăm muncitori** calificaţi şi necalificaţi, buldoexcavatorist. Tel. 0744.511.701, 0745.389.770.

• **Angajăm responsabil** de producţie- textile/ inginer textile, vorbitor de limba franceză, ☎0742.356.836.

• **Angajez şoferi** comunitate. Salarizare atractivă şi cazare. Tel. 0741.020.700. 63664

• **Angajez cofetar/ă** şi patiser/ă în zona UTA. Condiţii de muncă şi salarizare deosebite. Telefon 0744.767.777.

• **Angajez necalificaţi** construcţii, salar motivant, maxim 30 ani. Telefon 0723.273.746.

• **Angajez tractorist,** localitatea Livada, jud. Arad (aproape de oraş), ☎0749.617.531.

• **Angajez vânzătoare** stand produse lactate. Telefon 0774.019.323.

• **Caut lăcătuş** confecţii metalice şi sudor cu program flexibil, indiferent de vârstă (inclusiv pensionari), 0745.870.290.

• **Depozit de** logistică angajează muncitori necalificaţi, 0733.103.684.

• **Firmă angajează** automacaragiu, salariu atractiv, condiţii deosebite de muncă, 0745.666.117.

• **Firmă de** curăţenie industrială angajează femei, bărbaţi. Condiţii avantajoase, 0733.771.376.

• **Firmă serioasă** din Arad, angajăm lucrător întreţinere cu aptitudini dezvoltate de electrician instalaţii hale, spaţii comerciale şi apartamente. Avantaj deţinere carnet de conducere cat. B. Telefon: 0726.244.074.

PRESTĂRI SERVICII

• **Acoperişe tablă** Lindab, dulgherie, ţiglă ceramică, jgheaburi, burlane, 0738.229.888, 0743.443.473. 51384

• **Executăm acoperişe** orice tip, reparaţii, jgheaburi, burlane, faţade. Telefon 0757.861.058. 55101

• **Executăm acoperişe,** orice tip de reparaţii la acoperişe, etc., 0752.870.977. 51383

• **Familie tânără,** credincioasă, dorim să întreţinem persoane în vârstă pentru locuinţă, oferindu- le afecţiune, armonie, linişte şi pace sufletească pentru a trăi o viaţă frumoasă. Tel. 0751.425.520. 65616

• **Reparăm acoperişuri,** montăm Lindab sau ţiglă, dulgherie. Preţuri avantajoase, 0735.034.521. 55082

CONSTRUCŢII

• **Aaduc balast,** nisip, sort, pământ, ridic moloz, lemne, mraniţă, ☎0747.206.371. 64755

• **Aduc la** domiciliul clientului nisip, balast, sort, griblură, ☎0745.237.099. 52475

AUTO STRĂINE

• **Vând Peugeot** Partner 1.9 D, 2006, 177.000 km, impecabil, ☎0744.397.162. 55119

• **Vând VW** Jetta 1,6 benzină, 104.000 km, 2007, impecabilă, ☎0747.045.576. 55118

RULOTE-REMORCI

• **Vând remorcă** RM7 de tractor basculabilă cu roata 4, 0357/413852. 67853

ELECTRONIC PLUS

• **Vând frigider,** maşină spălat automată, congelator, vitrină, combină frig, 0257/ 210613. 67918

EVIDENŢIAZĂ-TE!

Talon valabil până în 30 septembrie 2018

Text: **DATA apariţiei:**.....

.....

.....

.....

.....

.....

.....

Date personale:

Nume şi Prenume:

Telefon:

Buletin de identitate:

TALON + PREŢUL CATEGORIEI AFERENTE

Anunţurile se preiau zilnic, la ghişeu, până în ora 16[00], după această oră, se pot prelua doar prin intermediul sistemului online de preluare al anunţurilor disponibil pe www.jurnalaradean.ro . Anunţurile de mică publicitate din Jurnal Arădean se publică pe baza talonului din ziar
Redacţia nu îşi asumă responsabilitatea pentru conţinutul anunţurilor de mică publicitate!

JURNAL ARĂDEAN

Serie aniversară de monede FOTO: EPA

George împlineşte 5 ani

LONDRA. A cincea aniversare a prinţului George este celebrată de Imprimeria Regală din Marea Britanie, care lansează o serie specială de monede ce au valoarea nominală de 5 lire sterline, informează people.com. Noile monede vor avea imprimată pe una dintre feţe o prezentare contemporană a legendei Sfântului Gheorghe care ucide balaurul. Astfel de monede speciale vor fi emise anual în seria „Progresul unui prinţ".

În 2015, cu ocazia celei de-a doua aniversări a prinţului George, Imprimeria Regală din Marea Britanie a lansat o serie specială de monede din argint, care aveau aceeaşi valoare nominală de 5 lire sterline. Monedele au fost comercializate cu preţul de 80 de lire sterline, într-o serie limitată de 7.500 de unităţi. Naşterea prinţului George, botezul său şi prima aniversare au fost marcate, de asemenea, prin serii comemorative de monede. Născut pe 22 iulie 2013, prinţul George este fiul cel mare al prinţului William şi al ducesei Catherine de Cambridge. El este al treilea în ordinea de succesiune la tronul Marii Britanii, după tatăl său, prinţul William, şi bunicul său, prinţul moştenitor Charles. **SURSA: MEDIAFAX**

Deschide Mostra veneţiană

VENEŢIA. Lungmetrajul „First Man", de Damien Chazelle, cu Ryan Gosling în rolul principal, va deschide cea de-a 75-a ediţie a Festivalului de Film de la Veneţia, care va avea loc în perioada 29 august - 8 septembrie, potrivit variety.com.

Acesta este al doilea film regizat de Chazelle, care va deschide Mostra veneţiană, după „La La Land" (2016), nominalizat ulterior la un număr-record de 14 premii Oscar. Acest record de nominalizări a fost stabilit anterior doar de două filme, „Totul despre Eva" (1951) şi „Titanic" (1998).

Ryan Gosling FOTO: EPA

O producţie Universal Pictures, „First Man" îl prezintă pe Ryan Gosling în rolul astronautului Neil Armstrong, în perioada care a culminat cu misiunea de aselenizare, în 1969. În film mai joacă actriţa Claire Foy, în rolul soţiei lui Armstrong. Organizatorii festivalului au mai anunţat anterior că cineastul mexican Guillermo del Toro, câştigătorul premiului Leul de Aur la Mostra 2017, cu filmul „Forma apei/The Shape of Water", va prezida juriul celei de-a 75-a ediţii a evenimentului. **SURSA: MEDIAFAX**

Tom Jones este în spital

CHICHESTER. Legendarul cântăreţ galez Tom Jones şi-a cerut scuze fanilor pentru anularea a două concerte, pe motiv de boală. Artistul este tratat în spital pentru o infecţie bacteriană, din acest motiv fiind nevoit să îşi anuleze un concert în Stansted Park din Chichester, miercuri, dar şi un recital, ieri, la Chester Racecourse. „Îmi pare atât de rău că am anulat concertul de aseară din Chichester! Este cea mai rea senzaţie să îi laşi baltă pe cei care veneau, dar şi pe cei implicaţi în organizarea evenimentului", a indicat Sir Tom (78 de ani) pe Twitter. „Deşi nu pot cânta nici în seara asta la Chester Racecourse, vestea bună este că putem obţine o altă dată la Chester, pe 12 august, aşa că sper să vă văd acolo", a adăugat artistul. Fanilor le-a fost indicat că biletele „rămân valabile pentru datele reprogramate". **SURSA: AGERPRES**

Tom Jones FOTO: EPA

www.aradon.ro
Mai multe poze cu Mihaela

Mihaela
Pasiunile ei sunt muzica şi sportul. FOTO: GHEORGHE PETRILA

Vigilentă
O veveriţă atârnă de un copac într-un parc din Commerce, Texas. FOTO: EPA

25 de ani de la premiera filmului „Jurassic Park"

LONDRA. O statuie de peste şapte metri înălţime reprezentându-l pe actorul american Jeff Goldblum a fost instalată în Londra, în apropiere de Tower Bridge, a precizat miercuri site-ul BBC. Monumentul îl înfăţişează pe starul din „Jurassic Park" stând întins, cu cămaşa descheiată, într-o poziţie similară cu cea dintr-o celebră scenă din filmul cu dinozauri lansat în 1993. Londonezii şi turiştii s-au grăbit să admire instalaţia temporară de pe malul sudic al Tamisei, unul dintre aceştia numind-o „cea mai bună atracţie" din Londra. Efigia, care cântăreşte 150 de kilograme, va rămâne expusă până joia viitoare şi a fost instalată pentru a marca cea de-a 25-a aniversare a filmului realizat de Steven Spielberg, în care Goldblum interpretează rolul lui Ian Malcolm.

Scena în care actorul apare cu cămaşa descheiată - despre care Goldblum a spus recent că nu era prevăzută în scenariu - a devenit emblematică şi a fost subiectul a numeroase „meme" pe internet. Jeff Goldblum este cunoscut pentru numeroasele roluri din filme de succes, precum şi pentru campaniile publicitare cărora le-a împrumutat vocea sa. **SURSA: AGERPRES**

Statuia lui Jeff Goldblum FOTO: EPA

Gărâna Fusion Festival 2018

Festivalul Fusion aduce artişti de renume din toate colţurile lumii la poalele Muntelui Semenic.

GĂRÂNA. La Gărâna, în Poiana Lupului, locul unde s-a scris istorie pentru Festivalul International de Jazz, se va desfăşura un alt eveniment care se anunţă unul de excepţie. A doua ediţie Gărâna Fusion Festival „Vision of Dreams" aduce pe scena nouă, între 3 şi 5 august, artişti din SUA, Spania, Olanda, Serbia, Germania şi România. Granzi ai muzicii blues, jazz, fusion, african şi avantgarde vor încânta audienţa. Din programul bogat al festivalului amintim: Joseph Bowie / Ms. Defunkt (Olanda), Michael Hill (USA), Dixie Krauser (Ger), Adam Haraszti Project (Hu), Tony Cintron (USA); Abdou Mhoup (Senegal), Rael Wesley Grant (USA); James Brown Tribute Band feat Branko Trijic (Serbia), Rareş Totu Project feat. Dean Bowman (RO-SUA), Nemanja Zlatarev & Funktasti Coalition (Serbia), .Cristi Iakab & The Road Band (RO), Bane Gluvakov Tubacin Band (Serbia), Corul Vision of Dreams & Dean Bowman (RO-USA). Evenimentul, aflat sub organizarea Asociaţiei Multiculturale „Viosions of Dreams" şi a unuia dintre cele mai importante nume ale scenei de jazz, rock şi avant-garde ale New Yorkului, Dean Bowman, urmăreşte celebrarea expresivităţii, a împletirii sufletului cu forţa divină, mai ales prin amprenta muzicii gospel, veche tradiţie în rândul oamenilor de culoare şi ridicată acum la nivel de artă sub aerul puternic al muntelui. Biletele şi abonamentele pot fi achiziţionate de pe site-ul www.ambilet.ro

Rareş Totu Project feat. Dean Bowman FOTO: ROXANNA CO.

Doi copii atacaţi de rechini

WASHINGTON. Doi copii au fost atacaţi miercuri de rechini, pe coasta Long Island din statul american New York, fiind primul incident de acest gen din ultimii 70 de ani, relatează BBC.

Cele două incidente, în care au fost implicaţi o fată în vârstă de 12 ani şi un băiat de 13 ani, s-au petrecut la distanţă de câţiva kilometri, în golful Fire Island. Aceştia nu au suferit răni grave şi se vor recupera complet. Un dinte de rechin a fost extras din piciorul unuia dintre copii şi este analizat.

Atacurile rechinilor asupra oamenilor sunt foarte rare în statul New York.

Fata le-a povestit salvatorilor că stătea în apă până la brâu, când a văzut conturul unui peşte în apă. După ce a ieşit la mal, a observat că piciorul îi sângera. Conform declaraţiei acesteia, umbra din apă avea aproximativ 1,2 metri. **SURSA: MEDIAFAX**

A pierdut un dinte FOTO: EPA

A aterizat de urgenţă în Mexic

CIUDAD DE MEXICO. Un avion aparţinând companiei spaniole Iberia, cu 306 pasageri la bord şi 13 membri ai echipajului, a aterizat ieri de urgenţă, dar fără complicaţii, în capitala Mexicului, Ciudad de Mexico, la aproximativ două ore de la decolare, din cauza unor probleme mecanice. „Avem o problemă cu trenul de aterizare, nu se închide", este mesajul transmis de piloţi către turnul de control, solicitând o rută alternativă. Zborul cu numărul 6402 cu destinaţia Madrid, aparţinând companiei Iberia, „a aterizat fără complicaţii după ce a eliberat o parte din combustibil în timpul zborului, apoi a rulat către terminal şi a debarcat pasagerii fără probleme", au precizat surse din cadrul aeroportului din Ciudad de Mexico. **SURSA: MEDIAFAX**

FONDAT 1989, APARE LA ARAD, TEL. 0257/281.802, E-MAIL: REDACTIA.JURNALARADEAN@INFORMMEDIA.RO; PUBLICITATE.JURNALARADEAN@INFORMMEDIA.RO

JURNAL ARĂDEAN

David Popa a reuşit o dublă pentru UTA, la Sebiş

PAGINA 7

Miss Fotogenie se decide pe Aradon!

PAGINA 4

LUNI
23 IULIE 2018
ANUL XXX, NR. 8119
12 PAGINI - 1,90 LEI

24° Temperaturile se vor situa între 17 şi 24 grade. Vântul va sufla cu 10-15 km/h.

DIMINEAŢA | AMIAZA | SEARA

Risc de boală pentru Arad

Punerea la pământ a garajelor care au urâţit faţa Aradului aduce cu sine un pericol public pentru sănătatea arădenilor.

ARAD. Dărâmarea celor 6.000 de garaje din cartierele oraşului de pe Mureş va aduce cu sine, fără doar şi poate, o gură proaspătă de oxigen pentru toţi arădenii şi o altă imagine a Aradului. Căderea garajelor, încropite din ce materiale ieftine s-au găsit la acea vreme, fără o noimă, ţinute de arădeni mai ales pe post de depozit de diferite obiecte şi mobile, va face ca în sfârşit zonele vizate să nu mai fie un pericol pentru siguranţa oamenilor şi o casă prea bună pentru şobolani. Nu putem să nu lăudăm această iniţiativă a Primăriei Arad, însă - aşa cum ne stă bine nouă, românilor - am identificat odată cu această iniţiativă o problemă majoră şi foarte, foarte periculoasă pentru sănătatea arădenilor, la care, din păcate, nu s-a gândit nimeni până acum. Dacă situaţia va escalada în lunile acestea şi nu va fi coordonată de nimeni, s-ar putea să vorbim de un posibil dezastru ecologic şi un atentat la sănătatea tuturor celor peste 150 de mii de locuitori din Arad.

De ce spunem asta? Pentru că vorbim acum de un material cancerigen, plăcile de azbest, material care în lume nu mai este folosit de mult, fiind interzis de peste 30 de ani. Numai că în Arad, până la sfârşitul acestui an, vor fi culcate la pământ 2.000 de garaje, iar în următorul an celelalte 4.000 de garaje. Iar peste 80% dintre garaje au... acoperiş din plăci de azbociment. Fibrele rezultate din ruperea acestui material sunt deosebit de periculoase şi cancerigene. Mai mult, dacă acestui material i se dă foc, acesta devine şi mai periculos. /P.6

Cartierul din nord FOTO: FAN

Magazine Profi şi Lidl în Grădişte!

ARAD. Primarul Gheorghe Falcă a anunţat că cei doi retaileri vor deschide magazine în cartierul Grădişte. Acestea vor fi amplasate pe partea dreaptă a arterei principale, sens de mers spre Oradea: pe strada Petru Rareş nr.20 şi pe Calea Zimandului nr.3A. /P.3

Înfrăţire FOTO: FAN

Arad-Râşcani. Spre înfrăţire, înainte!

ARAD. Primarul Gheorghe Falcă a anunţat că Ministerul Afacerilor Externe şi Ministerul Dezvoltării Regionale şi Administraţiei Publice au avizat favorabil înfrăţirea municipiului Arad cu sectorul Râşcani al municipiului Chişinău, Republica Moldova. /P.5

Loto din 22 iulie

6/49:	4, 48, 39, 44, 24, 9
NOROC	9113161
5/40:	1, 2, 26, 14, 13, 24
JOKER	2, 8, 41, 28, 40 **+8**

Şomaj

Rata şomajului în Europa. %

Cipru	7,2
Slovacia	14,8
Spania	19,9
Lituania	17,4
Bulgaria	9,7
Germania	7
Austria	4
Malta	6,7

Grafica: Jurnal arădean, sursa: Biroul de statistică UE

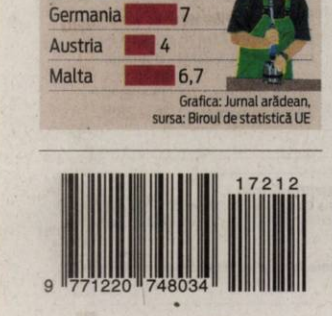

17212

Mai multe foto pe www.jurnalaradean.ro

Peste 150 de persoane au protestat la Sînicolau Mic

Totul a pornit de la proiectul Primăriei Arad de a realiza un depozit pentru deşeuri din construcţii şi demolări pe o suprafaţă de 6,5 hectare situată la ieşirea din Sînicolau Mic spre Fântânele. O parte din locuitorii din cartier s-au revoltat şi au ieşit sâmbătă în stradă, blocând circulaţia pentru aproximativ 20 de minute. /P.5

FOTO: VALENTIN GORAN

Istoria parcurilor „Eminescu" şi „Copiilor"

Înfiinţate din pasiunea unor oameni binevoitori, parcurile Aradului sunt lăsate de izbelişte, din nepăsare.

ARAD. Câţi dintre arădeni ştiu, oare, că Parcul Copiilor s-a numit cândva „Parcul Baros", iar Parcul Eminescu a purtat numele lui Salacz Gyula, cel mai longeviv primar al urbei de pe Mureş? Vom afla acum povestea din spatele „plămânilor" Aradului, cum acestea au fost înfiinţate din pasiunea unui pomicultor arădean de origine armeană, dar şi cum au fost lăsate de izbelişte în ultimii ani.

În 1877, populaţia oraşului este pusă la grea încercare, râul Mureş ieşindu-şi din matcă. Atunci, administraţia şi populaţia deopotrivă pun mână de la mână şi amenajează un dig de pământ. Trei ani mai târziu, Kover Gabor, pomolog descendent al unei vechi familii de armeni romano-catolici, vine cu propunerea de a amenaja un parc pe malul râului. Prin plantarea unor copaci cumpăraţi de primărie şi donaţi de cetăţeni, ia naştere actualul parc Eminescu, ce măsura iniţial peste 14.000 de metri pătraţi. Acesta a fost primul parc public al Aradului. Sute de copaci au fost plantaţi atunci, mare parte a acestora fiind însă tăiaţi în perioada de după 1918 şi înlocuiţi cu exemplare tinere.

După anul 1900, parcul primeşte numele lui Salacz Gyula, cel care timp de 26 de ani, până în 1901, ocupase funcţia de primar al oraşului. /P.3

Zeci de străzi reabilitate FOTO: JA

Bilanţ pe străzile din municipiu

ARAD. Primăria a contabilizat unde a intervenit până acum pentru reabilitarea străzilor din municipiu, cu lucrări atât la nivelul părţii carosabile, al trotuarelor, cât şi al căilor de acces. În continuare, vor fi realizate lucrări de întreţinere şi reparaţii drumuri, care vor fi dublate de lucrările executate în baza proiectului „Reabilitare străzi în Municipiul Arad", finanţat prin PNDL de către Ministerul Dezvoltării Regionale, Administraţiei Publice şi Fondurilor Europene. /P.3

Accident violent pe Şaguna

Un nou accident de circulaţie în municipiul Arad, în care au fost implicate trei autoturisme şi care s-a soldat cu doi răniţi, un bebeluş de opt luni şi o fetiţă de zece ani, s-a produs vineri seara. Accidentul, destul de violent, s-a produs la intersecţia străzilor Andrei Şaguna cu Liviu Rebreanu. Se pare că un autoturism nu a acordat prioritate şi a lovit un alt autoturism care circula regulamentar şi care a fost proiectat în alte două autoturisme. /P.5

FOTO: FAN

Casa prădată FOTO: V.O.

Jaf în Aradul Nou: 10.000 lei, furaţi!

ARAD. O femeie de 49 de ani a fost atacată, imobilizată şi ameninţată de către doi indivizi mascaţi care au reuşit să se facă nevăzuţi. Totul s-a întâmplat vineri dimineaţa, pe strada Ady Endre din Aradul Nou, o zonă liniştită unde nu au mai fost raportate astfel de cazuri. /P.5

Începe amenajarea străzii Cometei

ARAD. S-a încheiat licitaţia pentru atribuirea lucrărilor de amenajare a străzii Cometei într-o arteră importantă care să asigure legătura cu Centura Nord. Scopul proiectului Municipalităţii este acela de a scoate traficul greu din cartierele Micălaca şi Grădişte. /P.3

15 zile pentru amenzi mai mici!

ARAD. 15 zile în loc de 48 de ore! Arădenii care vor fi amendaţi contravenţional vor putea să achite amenda la jumătate în termen de 15 zile, faţă de doar 48 de ore, aşa cum era stipulat până acum în legislaţie. /P.4

Marian Costea FOTO: L.S.

Adio finanţare de la Costea

ARAD. Team-managerul de la UTA, Marian Costea a anunţat că oamenii cu bani despre care el vorbea că vin la Arad, nu mai există. Noul conducător ne-a declarat că nu va putea aduce în club finanţarea despre care vorbea acum o lună. /P.7

Remember: 23 iulie

1692 A murit Gilles Menage, poet francez (n. 1613)

1757 A murit Domenico Scarlatti, compozitor italian (n. 1685)

1829 William Burt a conceput prima maşină de scris din lume

1851 A murit Constantin Daniel Rosenthal, pictor şi revoluţionar paşoptist (n. 1820)

1888 S-a născut Raymond Chandler, scriitor american (d. 1959)

1908 S-a născut Elio Vittorini, scriitor italian (d. 1966)

1913 S-a născut Gherasim Luca, poet şi prozator român (d. 1994)

1914 Imperiul austro-ungar a emis un ultimatum Serbiei, după asasinarea arhiducelui Franz Ferdinand. Actul a precedat izbucnirea primului război mondial

1920 S-a născut cântăreaţa portugheză Amália Rodrigues (d. 1999)

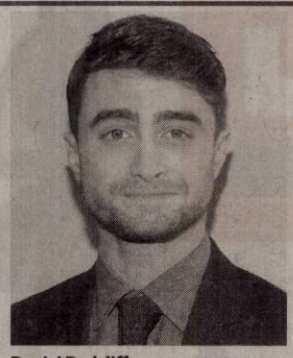

Daniel Radcliffe FOTO: FAN

1920 A murit Teodor V. Ştefanelli (Theodor V. Ştefaniu), istoric şi scriitor (n. 1849)

1961 S-a născut Martin Lee Gore, membru al formaţiei britanice Depeche Mode

1992 A murit actriţa franceză Arletty (Arlette–Leonie Bathiat) (n. 1898)

1989 S-a născut **Daniel Radcliffe,** actor englez

1992 A murit Arletty (Arlette–Leonie Bathiat), actriţă (n. 1898)

2011 A murit Amy Winehouse, cântăreaţă britanică (n. 1984)

Arădenii, chemaţi să-şi achite datoriile la gunoi

S.C. Polaris M. Holding S.R.L. invită to i clien ii cu datorii până la data de 30 iunie la sediul departamentului comercial din Arad pia a Plevnei (lângă Casa cu lacăt) în vederea achitării facturilor datorate pentru serviciul de salubrizare prestat până la data 23 aprilie 2018. Informarea este importantă pentru toţi arădenii care au datorii la gunoi pentru că, potrivit SC Polaris M Holding SRL, după data de **31 iulie 2018,** societatea va trece la executarea clien ilor cu datorii, pe calea legală.

Sudoku

REGULI: În fiecare bloc sunt câteva cifre între 1 şi 9, stabilite dinainte. Acestea trebuie completate cu cifrele lipsă, în aşa fel încât fiecare număr să figureze o singură dată. De asemenea, cifrele de la 1 la 9 trebuie să figureze o singură dată atât pe rândurile orizontale cât şi pe coloanele verticale ale celor nouă blocuri luate împreună.

ÎNCEPĂTORI

	1			5	9	3		
5		7		1			2	
								4
		6	2			4		
3			9	7			8	
				2		6	4	
				6	5			3
	3						5	

AVANSAŢI

	4	8				5	7	
	6							9
			4		3			
1					2			
9		4			6			
	8			4		1		
								5
	2					6		
3			7				9	2

Soluţiile jocurilor din numărul precedent:

ÎNCEPĂTORI

1	8	2	4	3	7	5	9	6
5	9	7	2	1	6	8	4	3
3	6	4	5	9	8	2	1	7
8	5	3	7	2	9	1	6	4
7	1	6	8	4	3	9	5	2
2	4	9	6	5	1	3	7	8
6	3	5	9	7	2	4	8	1
4	7	1	3	8	5	6	2	9
9	2	8	1	6	4	7	3	5

AVANSAŢI

7	9	1	6	8	2	3	5	4
2	6	3	4	9	5	8	7	1
8	5	4	1	7	3	2	9	6
1	2	8	9	5	7	6	4	3
9	3	7	8	6	4	5	1	2
5	4	6	2	3	1	9	8	7
6	7	2	5	4	9	1	3	8
4	8	5	3	1	6	7	2	9
3	1	9	7	2	8	4	6	5

UNDE MERGEM în Arad

Cinema

CINEMA CITY ATRIUM

- **Amnezie cu surprize, ora 22:10**
- **Cu drag, Simon, ora 16:30**
- **Deadpool 2, ora 12:20**
- **Deadpool 2, orele 12:30, 15:00, 17:30, 20:00, 22:30**
- **Hotel Transylvania 3: Monştrii în vacanţă, orele 11:10, 12:00, 13:30, 14:10, 16:20, 17:00, 18:40, 20:50**
- **Infernul din zgârie-nori, orele 13:50, 15:40, 17:50, 20:10, 22:20**
- **Iubindu-l pe Pablo, urându-l pe Escobar, ora 17:00**
- **Jim Button and Luke the Engine Driver, ora 14:30**
- **Jurassic World: Un regat în ruină, ora 19:10**
- **Ladies night: supravieţuind pe mare, ora 19:30**
- **Mama Mia! O luăm de la capăt, orele 11:40, 14:00, 17:20, 19:10, 21:30**
- **Ocean's 8: Jaf cu clasă, orele 18:50, 21:30**
- **Omul Furnică şi viespea, orele 11:30, 16:00, 18:40, 21:20**
- **Operaţiunea Ham-Ham, orele 12:40, 14:50**
- **Peter Iepuraşul, ora 12:20**
- **Prinţul fermecător, orele 11:00, 13:00, 15:00**
- **Sicario 2: Soldado, orele 16:50, 19:40, 21:50**
- **Tag: Dă-i mai departe, orele 14:50, 19:50, 22:10**

Teatre

TEATRUL DE VARĂ „ETHOS"
Str. George Barițiu, nr.16

- **Emigranţii** (r. Dan Glasu – Teatrul „Radu Stanca" Sibiu), miercuri, 25 iulie, ora 20:00

Reţeta zilei

Orez cu pui şi ardei

INGREDIENTE: 250 g orez, 1 piept de pui întreg, 2 ardei graşi, 2 roşii, 150 g măsline cu sâmburi, 2 linguri ulei, câteva cozi ceapă verde sau ceapa ciorii, sare.

MOD DE PREPARARE: Pieptul de pui se pune la fiert în apă cu un praf de sare pentru 15 minute. Se spumează şi zeama se strecoară pentru a fi folosită ulterior. Apoi, carnea se taie cuburi. Ardeii şi roşiile se taie fâşii şi felii. Într-un vas care merge la cuptor se pune uleiul şi se adaugă orezul. Se pun carnea şi legumele. Se toarnă zeama în care a fiert pieptul de pui, se adaugă măslinele, se presară sare şi se amestecă. Dacă zeama nu depăşeşte orezul, se mai completează cu apă. Se dă la cuptor pentru o oră. Se serveşte cu cozi de ceapă verde tăiate mărunt. Orezul cu pui şi ardei este un fel delicios, uşor şi simplu pe care trebuie să-l încerci. O reţetă ideală pentru cină.

POFTĂ BUNĂ!

Pentru mai multe reţete intră pe www.culinar.ro

Telefoane utile

☎ INFORMAŢII TELEFONICE: 118.932; ☎ROBOT: 1958; ☎ APEL UNIC DE URGENŢĂ (SALVARE, POLIŢIE; Pompieri): 112; ☎ PRIMĂRIA MUNICIPIULUI ARAD: Program de relaţii cu publicul (camera 5) luni-joi între 8-18; vineri între 8-16. Tel. centrală: 0257/281.850; ☎ Delgaz Grid (fost E.ON) - Dispecerat de urgenţe: 0800.800.928 şi 0265.200.928; ☎ DERANJAMENTE CURENT ELECTRIC: 0257/929; ☎ INFORMAŢII CFR: 0257/231.777; ☎ PROTECŢIA CONSUMATORULUI: B-dul Revoluţiei, nr. 50. Telefon: 0257/257.049; ☎ POLIŢIA LOCALĂ: 0257/939.

Horoscop

BERBECUL (III.21.-IV.20.)
Speri să realizezi un obiectiv la care ai lucrat mult timp? Nu lăsa întârzierile să te facă să te temi că nu se va întâmpla niciodată.

TAURUL (IV.21.-V.20.)
S-ar putea să ai o dispoziţie specială de îngrijire astăzi. Poţi ajunge la fiecare lucru viu din jurul tău, de la plante la animale de companie, prietenii, copiii şi partenerii tăi romantici.

GEMENII (V.21.-VI.21.)
Responsabilităţile sociale ar putea părea că te lovesc toate odată. Fiind o persoană politicoasă, s-ar putea să te simţi obligat să accepţi orice invitaţie.

RACUL (VI.22.-VII.22.)
Comunicări importante cu privire la finanţe ar putea veni astăzi şi ai putea fi confuz dacă le urmezi imediat. Odată ce ai terminat, probabil că vei dori să te relaxezi.

LEUL (VII.23.-VIII.23.)
Partea ta senzuală este posibil să se arate astăzi. Lumânările şi filmele romantice ar putea deodată să ţi se pară atrăgătoare.

FECIOARA (VIII.24.-IX.23.)
Tehnici ingenioase pentru a-ţi creşte veniturile ar putea apărea astăzi. Eşti sigur că vei acorda atenţia cuvenită acestor idei. Ai grijă să mergi doar cu cei care sunt complet în faţă, fără părţi ascunse.

BALANŢA (IX.24.-X.23.)
Probabil vei fi în locul potrivit la momentul potrivit pentru a întâlni persoana potrivită. Eşti restant pentru o pauză norocoasă şi probabil că nu te aştepţi. Poţi începe ziua într-o stare de neliniştite şi frustrare.

SCORPIONUL (X.24.-XI.22.)
S-ar putea să te trezeşti în această dimineaţă, să te priveşti în oglindă şi să hotărăşti că urăşti ceea ce vezi, chiar dacă probabil că arăţi bine.

SĂGETĂTORUL (XI.23.-XII.21.)
Astăzi te-ai putea regăsi căutând cunoaşterea de sine prin relaţii, mai ales ajutându-i pe cei dragi. Cineva este tulburat şi are nevoie de ajutorul tău.

CAPRICORNUL (XII.22.-I.20.)
Ai o seară romantică planificată pentru astăzi? Dacă da, este posibil să se dovedească a fi tot ceea ce speri. Natura ta fierbinte şi iubitoare va fi foarte evidentă.

VĂRSĂTORUL (I.21.-II.20.)
Ai putea să te simţi neliniştit şi nerăbdător să ieşi afară pentru o vreme, dar sarcinile lumeşti te-ar putea forţa să o amâni. Cineva care te interesează ţi-ar putea cere o favoare.

PEŞTII (II.21.-III.20.)
La un moment dat, în timpul zilei, s-ar putea să te implici într-un proiect care te interesează mult mai mult decât de obicei.

Sănătate

- **CABINET GINECOLOGIC:** Cabinet ginecologic Arad, B-dul Decebal 11 (lângă Hotel Aradul), chiuretaj medicamentos, eco 4 D, test PAP.TEL: 0770823850, 0723643581
- **Policlinica DR. TURCIN, oferă:** Cardiologie (EKG, Ecografie cardiacă, Doppler vascular, Holter EKG si TA, Test de efort), Oftalmologie **(NOU - chirurgie pol anterior; CV computerizat; optică medicală),** ORL (videoendoscopie), pneumologie, gastroenterologie, neuropsihiatrie, medicină de familie, ecografii generale, Ginecologie. **Telefon: 0257/285510, www.policlinica-turcin.ro**
- **Farmacia GLYKON - UTA**, Bl U 6 (vis-a-vis de biserica în construcţie). Deschis zilnic: luni-vineri 07.00 -21.00 sâmbătă şi duminică 08.00-18.00. **Telefon: 0257/241197.**

Piețe și târguri

Astăzi este zi de piaţă la Curtici, Nădlac, Bocsig, Gurahonţ, Moneasa, Pilu, Vladimirescu. **Tot astăzi se organizează târg săptămânal la** Gurahonţ şi Bârzava. **Mâine, marţi, este zi de piaţă la** Sebiş, Almaş, Apateu, Semlac, Sântana, Şilindia, Vârfurile.

Întreruperi de curent

Luni, 23 iulie 2018. În judeţ, h 9 – 15: Bonţeşti; **h 9 – 17:** Buteni, Berindia, Livada, Ineu - străzile A. Iancu, Horea.

Marţi, 24 iulie 2018. În Municipiul Arad, h 9 – 16: strada Pacăţeanu: **h 9 - 17:** străzile Zărandului, Rahovei, Tismana, Lucreţia, Castor. **În judeţ, h 9 – 15:** Luncşoara; **h 9 – 17:** Honţişor, Iacobini, Brazi, Buceava, Mădrigeşti, Şoimuş, Secaş, Baltele, Rostoci, Guravaii, Dumbrava, Tălagiu, Budeşti, Pleşcuţa, Aciuţa, Şiria(p), Ineu - străzile Horea, Armenească, Barbu Lăutaru.

Vremea

Luni, 23 iulie

www.aradon.ro

17° LA ORA 6 — temperaturile se vor situa între 16 şi 17 grade. Vântul va sufla cu 10-15 km/h dinspre VNV.

24° LA ORA 18 — temperaturile se vor situa între 23 şi 24 grade. Vântul va sufla cu 10-15 km/h dinspre N.

Ziua precedentă

Arad	18–29	Umiditate:	68%
Lipova	18–29	Presiune:	1008 mb
Chişineu- Criş	18–29	Precipitaţii:	40%
Săvârşin	17–28	Vânt:	10 km/h
Sebiş	17–28	Direcţie vânt:	S

Azi

Temperaturile se vor situa între 17 şi 24 grade. Vântul va sufla cu 10-15 km/h, dinspre VSV-N.

Soarele

Răsare: 6:06
Apune: 21:16

FAZELE LUNII

13.07 · 19.07 · 27.07 · 4.08

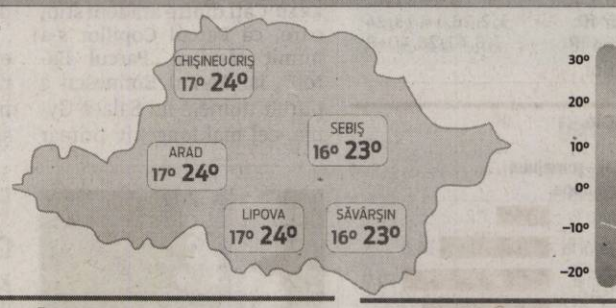

LUNI	MARŢI	MIERCURI	JOI
17° 24°	17° 26°	17° 27°	18° 28°
furtuni cu fulgere	parţial înnorat, posibil furtuni	averse dimineaţa	parţial înnorat, izolat posibil furtuni

Calendar

Biserica ortodoxă: Aducerea moaştelor în Constantinopol a Sf. m. Foca; Sf. pf. Ezechiel; [Sf. Brigitta, patroană a Europei]
Biserica greco-catolică: Aducerea Moaştelor Sf. Sfinţit Mc. Foca; Sf. Mc. Apolinarie, episcopul Ravenei; Sf. Mc. Vitalie şi Valeria; Sf. Mc. Trofim şi Teofil
Biserica romano-catolică: SS. Brigitta, călug., patroană a Europei; Ezechiel, profet

Prognoză pentru trei zile

Temperaturile minime vor fi cuprinse între 17 şi 18 grade, iar cele maxime între 26 şi 28 grade.

Temp.minime: 17 – 18°C
Temp.maxime: 26 – 28°C

JURNAL ARĂDEAN
B-dul Revoluţiei nr. 62, Arad
BRAT Auditat de BRAT
Reclamaţii difuzare: 0257.241.151

Şef departament publicitate şi departament difuzare: Cristian Sulinţan
Secretariat: 0257.212.090 (centrala), fax - 0257.212.012
Marea publicitate: 0257.280904
Mica publicitate: 0257.210775; B-dul Revoluţiei, nr. 81
Tiparul executat la: Tipografia Inform Média Lapkiadó Kft

Redactor şef: Adriana Barbu (8416) Responsabil de număr: Valentin Goran
Secretar general de redacţie: Gabriela Groza (8423); Departamente: Eveniment: Alin Gherasim (8417), Ioana Costaş (8414); Valentin Goran (8405); Politic: Simion Todoca (8434); Economic: Andreea Pintea (8415); Social: Diana Duţu (8413); Sport: Daniel Scridon (8424), Leo Sfâra (8422), Dan Lazăr (8406); Cultură: Eugen Rogojan.
Tehnoredactare: Ghizela Şerban (8409), Munteanu Daniel (8411).
REDACŢIE: tel. 0257.212.090 (centrala); fax 0257.212.012, 0257.228.592; e-mail: redactia.jurnalaradean@informmedia.ro, adevaruldearad@informmedia.ro, publicitate.jurnalaradean@informmedia.ro, publicitate.adevarul@informmedia.ro

Istoria parcurilor arădene

Înfiinţate din pasiunea unor oameni binevoitori, parcurile Aradului sunt lăsate de izbelişte, din nepăsare.

Trecut şi prezent pe aleile parcurilor FOTO: FAN

ARAD. În timpul mandatelor lui Salacz Gyula au fost construite mai toate edificiile importante ale urbei: Palatul de Justiţie, Teatrul de Stat, Palatul Cultural, Palatul Administrativ etc. După Marea Unire de acum o sută de ani, parcul primeşte denumirea de „Parcul Murăşului", ulterior fiind denumit „Parcul Eminescu", nume pe care-l poartă şi astăzi.

Parcul Baross

La nici zece ani distanţă de la amenajarea primului parc public din oraş, primăria începe amenajarea celui de-al doilea, la propunerea aceluiaşi Kover Gabor. Parcul Baross, actualul parc al copiilor, a fost amenajat cu scopul de a le oferi arădenilor „un loc de preumblare şi petrecanie", după cum arată documentele vremii. Iniţial, parcul a avut peste 20.000 de metri pătraţi, însă suprafaţa i s-a micşorat cu timpul. În 1872, aproape trei mii de metri pătraţi dispar, după ce în parc se construieşte Cazinoul şi se amenajează un teren al Asociaţiei de Patinaj (actuala terasă a cazinoului). Mai târziu, s-a construit digul, dispărând astfel încă aproape 1.500 de metri pătraţi din suprafaţa parcului. Tot din Parcul Baross s-a „tăiat" şi în 1911, când a început şantierul de construcţie al Palatului Cultural. În perioada comunistă, la fel ca şi în cazul Parcului Eminescu, mare parte a copacilor bătrâni au fost tăiaţi, locul fiindu-le luat de exemplare care astăzi au mai puţin de 50 de ani.

În Parcul Copiilor au fost amplasate, de-a lungul vremii, diferite monumente. Printre ele s-au numărat şi o fântână publică cu feronerie specifică începutului de secol XX, dar şi bustul lui Kover Gabor, întemeietorul celor două parcuri.

Pasiune versus nepăsare

Pasiunea lui Kover Gabor şi a altora ca el nu mai înseamnă nimic astăzi. Locul pasiunii pare să fi fost luat de nepăsare, astfel că în ultimii ani, situaţia spaţiilor verzi în general şi a celor două parcuri în special, este tot mai tristă.

Administraţia locală anunţase în 2015 că doreşte să construiască în Parcul Eminescu o parcare subterană „fără să distrugă parcul", însă societatea civilă s-a mobilizat şi a împiedicat începerea proiectului. De atunci şi până astăzi, investiţiile în întreţinerea şi modernizarea parcului au fost infime. S-a turnat asfalt nou pe o singură alee, cea care face legătura cu pasarela pietonală, iar de reparat s-a reparat doar peretele „balconului" de lângă Palatul Cultural, atunci când acesta s-a prăbuşit. În rest, aleile sunt sparte, spaţiul verde e într-o stare jalnică, iar copacii au fost lăsaţi de izbelişte.

Situaţia este aceeaşi şi în Parcul Copiilor, fostul „Baross", unde inclusiv spaţiile de joacă au fost uitate, multe dintre aparatele de acolo fiind un adevărat pericol pentru cei mici. **JA-E.R.**

Amenajarea străzii Cometei, aproape de start

Scopul proiectului Municipalităţii este acela de a scoate traficul greu din cartierele Micălaca şi Grădişte.

ARAD. 4,6 milioane de lei pentru 2,5 kilometri de drum. Investiţia se va realiza pe strada Cometei, pe care Municipalitatea plănuieşte să o transforme într-o arteră importantă care să asigure legătura cu Centura Nord. Primarul Gheorghe Falcă a anunţat vineri, într-o conferinţă de presă, că s-a încheiat licitaţia pentru atribuirea lucrărilor, astfel că şantierul ar putea să fie deschis în această toamnă.

„Municipiul Arad este printre puţinele municipii care dintr-un inel de centură are în acest moment 75% realizat. Ieşirile spre acest inel de centură au reprezentat o prioritate pentru municipalitatea arădeană, iar în acest moment vorbim despre 10 ieşiri, care au determinat o diminuare a traficului în interiorul municipiului. Astăzi, s-a finalizat licitaţia pentru a XI-a ieşire, care se va face din strada Cometei spre centură, care va diminua traficul greu din cartierul Micălaca, zona Calul Bălan şi din cartierul Grădişte. Această lucrare va fi finalizată, sperăm noi, prima etapă anul acesta, iar în primăvară, etapa a II-a. Este un semnal că în acea zonă va exista o dezvoltare economică şi putem spune că diminuarea traficului va face ca Aradul să fie în continuare un oraş liniştit şi cu un tranzit pe ceea ce înseamnă centura Municipiului Arad", a declarat primarul Gheorghe Falcă.

Evitarea zonelor rezidenţiale

În prezent, TIR-urile sunt nevoite să intre fie prin Micălaca, fie prin Grădişte ca să ajungă la zona industrială de lângă depozitele Petrom. Scenariul tehnic presupune amenajarea unei legături rutiere între străzile Cometei (Grădişte) şi Lipovei (Micălaca) cu centura de ocolire a municipiului în scopul de a asigura accesul direct al vehiculelor de mare tonaj pe şi de pe platforma industrială de nord-est a municipiului fără ca acestea să mai fie nevoite să traverseze zona de locuinţe din cele două cartiere. Valoarea totală a investiţiei se ridică la 4.628.821 lei. **JA-D.D.**

Gheorghe Falcă FOTO: D.D.

Magazine Profi şi Lidl în cartierul Grădişte!

Acestea vor fi deschise pe partea dreaptă a arterei principale, sens de mers spre Oradea.

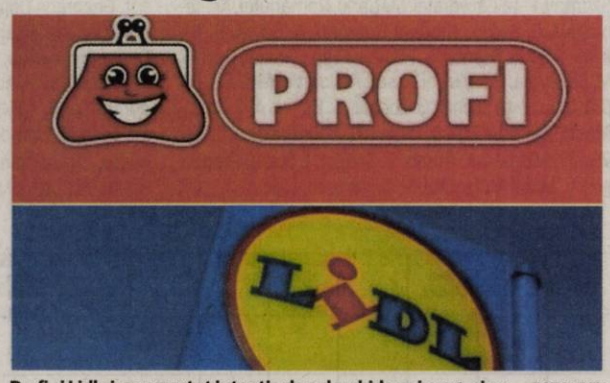

Profi şi Lidl şi-au anunţat intenţia de a deschide noi magazine FOTO: FAN

ARAD. Locuitorii cartierului Grădişte se pregătesc să intre în rândul lumii. Doi retalileri şi-au anunţat intenţia de a deschide magazine în cartierul aflat în zona nordică a municipiului Arad. Este vorba de Profi şi Lidl. Potrivit primarului Gheorghe Falcă, cele două companii au solicitat eliberarea unor certificate de urbanism pentru a deschide magazine în Grădişte. Acestea ar urma să fie amplasate pe artera principală din cartier, pe partea dreaptă, sens de mers spre Oradea, (pe partea cealaltă fiind imposibilă deschiderea de magazine din cauza liniilor de tramvai).

Amplasamentul

Potrivit informaţiilor noastre, magazinul Profi ar urma să fie amplasat pe strada Petru Rareş, la numărul 20, imediat după coborârea de pe pasaj, în locul fostului restaurant „Crişana". Magazinul Lidl se va regăsi în celălalt capăt al cartierului, pe Calea Zimandului nr.3A, la ieşirea din Grădişte, înainte de benzinăria Mol. Practic, magazinul Lidl (cu parcarea aferentă) se va întinde pe trei parcele: una la această adresă de pe Calea Zimandului, alta care figurează pe strada Petru Rareş nr.118 şi un teren extravilan „lipit" de acestea.

Dacă în cazul magazinului Profi, lucrurile se vor mişca destul de repede dat fiind că e vorba de un magazin mai mic, iar spaţiul comercial există, impunându-se doar reamenajarea acestuia, în cazul Lidl va dura ceva mai mult, fiind necesar şi un Plan Urbanistic Zonal pentru realizarea investiţiei. Cert e că, mai devreme sau mai târziu, cartierul va avea cele două magazine.

Bucurie

„La foarte multe întâlniri pe care le-am avut cu cetăţenii din Grădişte, ne-au cerut să facem eforturi să aducem centre comerciale şi în acest cartier. Deşi la marginea cartierului Grădişte există un centru comercial mare, dânşii ne solicitau centre comerciale în interiorul cartierului. Astăzi vă putem informa că avem două cereri în cadrul Departamentului de Urbanism al municipiului Arad: o cerere pentru un magazin Profi şi o cerere pentru un magazin Lidl. Aceste două cereri confirmă de fapt dezvoltarea municipiului Arad, creşterea economică a municipiului şi creşterea puterii de cumpărare a cetăţenilor din Arad. Ne bucurăm că intervenţia privată în spaţiile comerciale dă satisfacţie cetăţenilor din acest cartier" - a punctat primarul Gheorghe Falcă, în cadrul conferinţei de presă de vineri. **JA-D.D.**

4 Lidl şi 9 Profi

În prezent, în municipiul Arad sunt patru magazine Lidl: pe Banu Mărăcine (lângă Kaufland), pe Calea Timişorii (în Aradul Nou), pe Calea Radnei (în Micălaca) şi pe Calea Aurel Vlaicu nr.139-151. De asemenea, un nou Lidl se află în construcţie pe Calea Aurel Vlaicu nr.41-43 (vizavi de Atrium Mall); se zvoneşte că aici se va muta magazinul de pe Banu Mărăcine. În ceea ce priveşte magazinele Profi, în municipiul Arad există deja nouă unităţi în următoarele locuri: Piaţa Soarelui, Calea Aurel Vlaicu, strada Lucian Blaga, strada Abrud, Piaţa Arenei, Calea Iuliu Maniu, strada Şcolii, strada Steagului şi Piaţa Sporturilor.

Bilanţ pe străzile din municipiu

Primăria a contabilizat unde a intervenit până acum pentru reabilitarea străzilor din municipiul Arad, precizând ce va urma în acest proiect.

ARAD. Intervenţii pe mai multe străzi. Cu întârziere, dar lucrurile par să fi intrat pe făgaşul normal. Cel puţin aşa susţin reprezentanţii Primăriei Arad prin intermediul unui comunicat de presă făcut public vineri, 20 iulie. Aici se arată faptul că „pe zeci de străzi din municipiu s-a intervenit de la începutul acestui an, executându-se lucrări atât la nivelul părţii carosabile, a trotuarelor, cât şi a căilor de acces. Constructorii contractaţi de municipalitate în vederea punerii în aplicare a programului de reparaţii locale pentru străzile care necesită lucrări de intervenţii, în vederea asigurării circulaţiei în condiţii de siguranţă şi fluenţă a traficului, au intervenit cu unele mici întârzieri generate de condiţiile meteo, dar şi de Sărbătorile Pascale, dar pe parcurs au reuşit să recupereze din întârzieri, astfel că majoritatea lucrărilor se apropie de final, asta dacă nu au fost deja încheiate".

Tot în comunicatul respectiv se mai arată faptul că, în baza contractului de lucrări „Întreţinere şi reparaţii drumuri în Municipiul Arad", până la această oră, au fost realizate lucrări de întreţinere drumuri, accese şi trotuare pe toate cele patru loturi în care a fost împărţit oraşul. Iată mai jos unde s-a intervenit şi ce s-a realizat, potrivit Primăriei Arad: „La nivelul Lotului I în care sunt cuprinse cartierele Aradul Nou, Sânicolau Mic, Subcetate s-a intervenit la nivelul unei suprafeţe de aproximativ 2.100 mp de carosabil şi accese şi au fost refăcute trotuarele pe o suprafaţă de 600 mp. Titan şi Magheran se numără printre străzile unde lucrările s-au încheiat.

În Lotul II - Cartiere Micălaca, Grădişte parţial zona Centrală - aproximativ 11.700 mp de carosabil şi accese, au fost reabilitate şi aproximativ 6.400 mp de trotuar. Mai mult decât atât, la nivelul acestui lot s-au executat şi plombe cu mixtură asfaltică, suprafaţa realizată fiind de aproximativ 400 mp. Constructorii au intervenit pe străzile D. Bolintineanu, I. Suciu, Labirint, Paris, Aleea ISC, Liceul Baptist, Aleea Răsărit, Ciobanului, Petru Rareş, Parcare bl 301, I. Maniu.

În zona Centrală şi în cartierul Funcţionarilor s-a lucrat pe străzile Coriolan Pietreanu şi Dorel Sibii. De altfel, în acest lot s-a lucrat pe o suprafaţă de carosabil şi accese de aproape 4.000 mp, la care s-au adăugat cei 1.025 mp de trotuar şi 100 mp de plombe cu mixtură asfaltică.

Nu în ultimul rând, la nivelul Lotului IV - cartierele Pârneava şi Vlaicu - pe strada Oituz, spre exemplu s-au refăcut trotuarele în suprafaţă totală de aproximativ 5.883 mp şi s-au executat plombe pe o suprafaţă de aproximativ 150 mp". **JA- A.B.**

Ce va urma

Primăria Arad susţine că lucrările de reparaţi la străzi nu se opresc aici. „În continuare, vor fi realizate lucrări de întreţinere şi reparaţii drumuri în Municipiul Arad pe străzile Gutuilor, Zimbrului, Coloniştilor, Luminii, Liceul Adam Muller Guttembrunn de pe strada Posada, Berzei, Egalităţii, Voinicilor, tronson Renaşterii – sens giratoriu Aurel Crişan, Vrancei, tronson Păşunii - Digului Stânjenel, tronson Păşunii - Digului, Iustin Marşieu, Sinaia, Alexandru Vlad, Octav Băncilă, Szalacz Gyula, I.L Caragiale, sens giraţie Intim, Calea Victoriei - trotuare, Aron Cotruş - trotuare, Oituz- carosabil şi accese, Fraţii Neumann, Victor Hugo, Toamnei, Abatorului, Paltinului, Bumbacului".

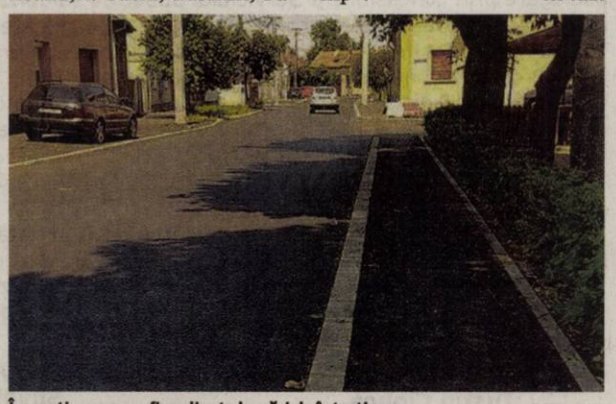

În continuare vor fi realizate lucrări de întreţinere FOTO: FAN

15 zile pentru amenzi la jumătate!

ARAD. 15 zile în loc de 48 de ore! Arădenii care vor fi amendați contravențional vor putea să achite amenda la jumătate în termen de 15 zile, față de doar 48 de ore, așa cum era stipulat până acum în legislație. Decretul pentru promulgarea Legii privind măsuri de eficientizare a achitării amenzilor contravenționale a fost semnat de președintele Klaus Iohannis, vineri, 20 iulie.

„Prezenta lege reglementează măsuri pentru facilitarea achitării amenzilor contravenționale prin constituirea unui cont unic de plată și simplificarea procedurilor de urmărire a încasării amenzilor. (...) Contravenientul poate achita, în termen de cel mult 15 zile de la data înmânării sau comunicării procesului-verbal, jumătate din minimul amenzii prevăzute de actul normativ, agentul constatator făcând mențiune despre această posibilitate în procesul-verbal", se arată în legea adoptată, decizional, de Camera Deputaților, pe 27 iunie, și promulgată vineri de președintele Klaus Iohannis. Actul normativ mai prevede deschiderea unui cont unic la Trezoreria Statului unde vor fi centralizate toate sumele încasate din amenzi.

Puteți plăti în 15 zile FOTO: FAN

Atenție, însă, pentru a putea plăti amenda contravențională la jumătate, trebuie ca pe procesul verbal să fie menționată această posibilitate.

JA-A.P.

Miss Fotogenie se decide pe ARADON!

ARAD. Ca în fiecare an, în cadrul concursului Miss Arad 2018, o secțiune specială e rezervată probei de fotogenie, care se va desfășura, desigur, pe www.aradon.ro, partenerul oficial al proiectului. Până vineri, 27 iulie, la ora 10.00, cititorii site-ului nostru vor avea ocazia să aleagă concurenta care, în urma voturilor primite, va merge acasă cu titlul de „Miss Fotogenie". Aveți la dispoziție, ca atare, o săptămână pentru a decide pe care din cele 15 finaliste ale concursului Miss Arad 2018 o considerați cea mai fotogenică.

Concurentele FOTO: CĂLIN ANDRA

Călătoria celor 15 finaliste ale concursului județean de frumusețe Miss Arad 2018 va culmina vineri, 27 iulie, când acestea vor urca pe scena mare a Teatrului Clasic Ioan Slavici, în fața publicului și a juriului, pentru a se lupta pentru titlul de cea mai frumoasă arădeancă. Tot atunci vor afla și cine este „Miss Fotogenie".

Recepția de primire a invitaților se va face la ora 19:00, iar spectacolul Miss Arad va începe la ora 20:00. Evenimentul are un scop caritabil, toți banii încasați în urma vânzării biletelor de intrare urmând să fie donați unui tânăr de 30 de ani, Pusok Andrei, diagnosticat cu o formă rară de cancer.

Costul unui bilet este de 35 de lei, partenerul concursului, Atrium Arad, oferind la fiecare bilet vândut câte un voucher în valoare de 16.50 lei, care poate fi utilizat la cafeneaua Segafredo din incinta mall-ului. De asemenea, în baza biletului, veți beneficia de intrare gratuită, până la ora 24.00, la After Party Miss Arad, găzduit de Curtea Veche.

Biletele de intrare la evenimentul Miss Arad 2018 pot fi achiziționate exclusiv de la Info desk-ul Atrium Mall Arad, în perioada 20.07.2018-27.07.2018.

Cantonamentul Miss Arad 2018 are loc la Hanul Moara cu Noroc din Ineu în perioada 24-25 iulie, unde concurentele vor pregăti alături de echipa concursului, momentele principale ale finalei.

Miss Arad 2018 are și un dress cod: „something red". Sugestia organizatorilor este ca invitații să poarte haine sau accesorii de culoare roșie, „amintind de celebra tradiție/superstiție românească de a feri de deochi frumusețea prin purtarea culorii în compozitul vestimentar".

Credit

*Fotograf: Călin Andra *Designer: Atelier Arina Varga *Accesorii par: Atelier Jamai's *Machiaj: Diana Redei *Coafură: Cătălin Brie *Locație: Castelul Konopi - Odvos

Citire apometre

Luni, 23 iulie 2018. Blocuri Calea Aurel Vlaicu Z9-Z34, Z3-Z8, „B", „C", „P", X1-X42, „I", „U", „Y", blocuri Colonia Fraţii Neumann, Orăştie, Slănic, Haţeg, blocuri L. Rebreanu, Târgului, N. Oncu, Streiului, Baladei, Rodnei, blocuri Faleza Sud, Cocorilor, Pelinului, Vrabiei, Cucului, Muşeţel, I. Cosânzeana, A. Purice, H. Coandă, Biruinţei, Clujului cu soţ, Gheorghe Doja cu soţ, Gheorghe Doja fără soţ, Căpitan Ignat, Dorobanţilor, Hunedoarei, Sibiului, Barbu Lăutaru, Ghe. Barițiu, L. Szantay, P-ţa Catedralei, Meţianu, Românului, Ac. Teologică, E. Gojdu, Tribunul Buteanu, A. Gavra, S. Tekelia, P-ţa H. Domokoş, Florilor, Preparandiei, Dornei, M. Scaevola, Revoluţiei cu soţ, Revoluţiei fără soţ, I.C. Brătianu, P-ţa Luther, G. Coşbuc, S. Balint, A. Cotruş.

Marţi, 24 iulie 2018. Blocuri D. Bolintineanu, C. Davilla, T. Moşoiu, A. Russo, S. Drăgoi, I. Suciu, Praporgescu, Malul Mureşului, N. Grigorescu, blocuri „I", „U", „Y" Calea Aurel Vlaicu, blocuri Colonia Fraţii Neumann, Orăştie, Slănic, Haţeg, blocuri Faleza Sud, Războieni, Răzvan, Boemiei, Vidra, I. Slavici, Porumbului, Orient, Cometei, Orion, Grădina Poştei, Satelit, Salcâmului, Privighetorii, T. Cipariu, Castor, Pelicanului, Şoimului, Diamant, Cristal, Turturicii, Porumbiţei, Cocorilor, Pelinului, Vrabiei, Cucului, Muşeţel, I. Cosânzeana, Aprodu Purice, H. Coandă, Biruinţei, Pădurii, Griviței fără soţ, Griviței cu soţ, Mărului, Zorilor, Clujului fără soţ, Gheorghe Doja fără soţ, Căpitan Ignat, Dorobanţilor, Badea Cârţan, I. Cardoş, Trandafirilor, N. Alexici, Gheorghe Barițiu, L. Szantay, Meţianu, Românului, P-ţa Catedralei, Academia Teologică, E. Gojdu, Tribunul Buteanu, A. Gavra, S. Tekelia, Preparandiei, Florilor, P-ţa H. Domokoş, Dornei, M. Scaevola, M. Eminescu, Transilvaniei, Gheorghe Şincai, Sinaia, S. Balint, A. Cotruş, Mărăşeşti.

ROMÂNIA
CONSILIUL JUDEŢEAN ARAD
310003 - Arad, strada Corneliu Coposu, nr. 22
Tel. 0040-357-731100 Fax. 0040-357-731280
http://www.cjarad.ro consiliu@cjarad.ro

DISPOZIŢIA NR. 354
din 20.07.2018
privind convocarea Consiliului Judeţean Arad în şedinţă extraordinară

Preşedintele Consiliului Judeţean Arad,
În temeiul prevederilor art. 94 alin. (2) şi art. 106 alin. (1) din Legea nr. 215/2001 a administraţiei publice locale, republicată, cu modificările şi completările ulterioare,

DISPUNE:

Articol unic: Consiliul Judeţean Arad se convoacă în şedinţă extraordinară în data de 24.07.2018, ora 13.00, în Sala „Vasile Goldiş", a Consiliului Judeţean Arad, cu următoarea

ORDINE DE ZI:

1.Proiect de hotărâre privind aprobarea documentaţiei tehnico – economice faza Documentaţie de avizare a lucrărilor de intervenţie (D.A.L.I.) şi a indicatorilor tehnico-economici pentru realizarea obiectivului de investiţie "Modernizare DJ 572, km 102+500 – 128+519, Limită Judeţ Timiş - Lipova".
2.Proiect de hotărâre privind aprobarea indicatorilor tehnico-economici actualizaţi ai obiectivului de investiţie „Reabilitare DJ 794, km 4+200-21+400 şi 23+100–25+800, DN 79 – Mişca – Apateu – Berechiu".
3.Proiect de hotărâre pentru completarea Hotărârii Consiliului Judeţean Arad nr. 297/30.10.2017 privind aprobarea documentaţiei tehnico-economice, faza Documentaţie de avizare a lucrărilor de intervenţie (D.A.L.I.) şi a indicatorilor tehnico-economici pentru realizarea obiectivului de investiţie "Reabilitare DJ 792 km 5+000-26+130 Nădab - Seleuş".
4.Proiect de hotărâre pentru aprobarea declanşării procedurii de expropriere a imobilelor proprietate privată care constituie coridorul de expropriere al lucrării de utilitate publică de intreres judeţean „Modernizare DJ 709G inclusiv pod Mureş, pentru funcţiunea de centură Est Arad".
5.Proiect de hotărâre privind aprobarea dezlipirii unei parcele de teren situate în municipiul Arad, Bulevardul Revoluţiei nr. 79 bis, aflată în patrimoniul privat al Judeţului Arad.
6.Proiect de hotărâre privind majorarea patrimoniului public al Judeţului Arad concesionat la S.C. Aeroportul Arad SA.
7.Proiect de hotărâre privind modificarea şi completarea Inventarului bunurilor care aparţin domeniului public al Judeţului Arad.
8.Proiect de hotărâre privind stabilirea unor contravenţii asupra sistemelor de alimentare cu apă şi canalizare şi a bunurilor aferente acestora aflate în domeniul public al Judeţului Arad.
9.Proiect de hotărâre privind avizarea Regulamentului Serviciului public de alimentare cu apă şi canalizare din aria de competenţă a unităţilor administrativ-teritoriale membre ale „Asociaţiei de Dezvoltare Intercomunitară Apă Canalizare judeţul Arad".
10. Proiect de hotărâre privind însuşirea de către Consiliul Judeţean Arad a Contractelor de delegare prin concesiune a gestiunii activităţilor componente de operare a staţiilor care fac parte din sistemul integrat de management al deşeurilor de la nivelul judeţului Arad.
11. Proiect de hotărâre privind asumarea de către Consiliul Judeţean Arad a drepturilor şi obligaţiilor stabilite în beneficiul/sarcina sa prin Contractele de delegare prin concesiune a Serviciului public de salubrizare, respectiv colectarea şi transportul deşeurilor pentru Zonele 1, 2, 3, 4 şi 5 aferente Proiectului „Sistem de management integrat al deşeurilor solide în judeţul Arad".
12. Proiect de hotărâre pentru modificarea Anexei la Hotărârea Consiliului Judeţean Arad nr. 35/26.01.2018 privind repartizarea din impozitul pe venit pe anul 2018 a sumelor pentru echilibrarea bugetelor locale ale Municipiului Arad, oraşelor şi comunelor din Judeţul Arad precum şi pentru estimarea sumelor ce vor fi repartizate din cote defalcate din impozitul pe venit şi TVA pentru anii 2019-2021.
13. Proiect de hotărâre pentru modificarea art. 1 al Hotărârii Consiliului Judeţean Arad nr. 36/26.01.2018 privind aprobarea utilizării excedentului bugetar al anilor precedenţi pentru finanţarea cheltuielilor secţiunii de dezvoltare în anul 2018.
14. Proiect de hotărâre privind rectificarea bugetului general de venituri şi cheltuieli al Judeţului Arad pe anul 2018.

PREŞEDINTE, **Iustin Cionca**
SECRETAR AL JUDEŢULUI, **Silvana Lupu**

(8995 - H68552)

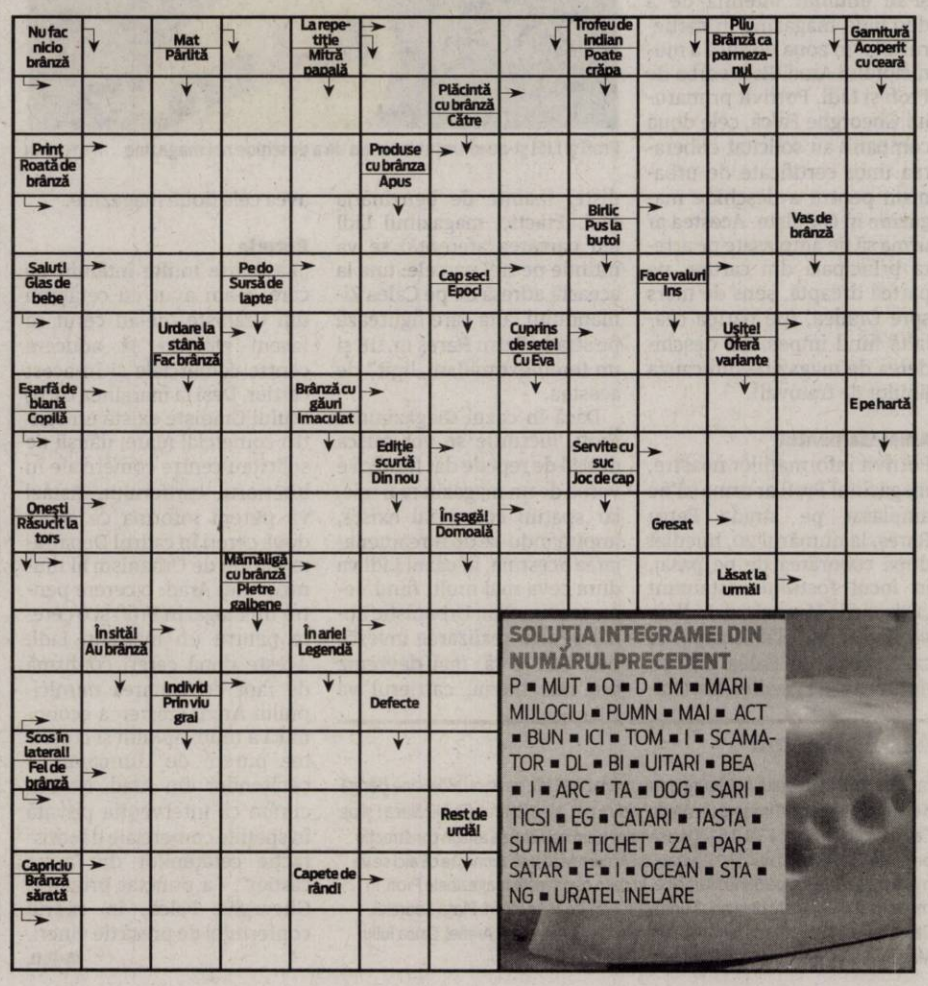

SOLUȚIA INTEGRAMEI DIN NUMĂRUL PRECEDENT

P ■ MUT ■ O ■ D ■ M ■ MARI ■ MIJLOCIU ■ PUMN ■ MAI ■ ACT ■ BUN ■ ICI ■ TOM ■ I ■ SCAMATOR ■ DL ■ BI ■ UITARI ■ BEA ■ I ■ ARC ■ TA ■ DOG ■ SARI ■ TICSI ■ EG ■ CATARI ■ TASTA ■ SUTIMI ■ TICHET ■ ZA ■ PAR ■ SATAR ■ E ■ I ■ OCEAN ■ STA ■ NG ■ URATEL INELARE

Protest la Sînicolau Mic

Pentru aproximativ 20 de minute circulaţia a fost blocată la ieşirea din Sînicolau Mic, spre Fântânele.

Peste 150 de persoane au protestat la Sânicolau Mic FOTO: VALENTIN GORAN

ARAD. Totul a pornit de la proiectul PrimărieiArad de a realiza un depozit pentru deşeuri din construcţii şi demolări pe o suprafaţă de 6,5 hectare (suprafaţă a cărei folosinţă ar urma să fie modificată din teren arabil în extravilan în zonă de depozitare deşeuri inerte), la ieşirea din Sînicolau Mic spre Fântânele. O parte din locuitorii din cartier s-au revoltat şi au ieşit sâmbătă în stradă. La locul protestului a fost prezent un echipaj al IPJ Arad şi jandarmi din cadrul Inspectoratului de Jandarmi Judeţean Arad. Tot la faţa locului au fost prezenţi şi consilierul local PSD - Ilie Cheşa şi consilierul judeţean PSD - Marius Sulincean. Consilierul Ilie Cheşa este şi cel care a depus o solicitare în numele arădenilor din Sînicolau Mic la Primăria Municipiului Arad.

Au blocat circulaţia

La un moment dat, protestatarii, pentru a trage un semnal de alarmă cu privire la atentatul la sănătatea lor - precum au declarat - au început să meargă înainte şi înapoi pe trecerea pentru pietoni, blocând astfel circulaţia pentru aproximativ 20 de minute. „Ne aflăm aici deoarece domnul primar vrea să amplaseze o groapă de gunoi la marginea cartierului, vorbim de un kilometru şi jumătate. Avem copii nu vrem să îi expunem la acest focar de poluare. Poate afecta şi pânza freatică. Noi nici măcar nu am fost informaţi, consultaţi pe această problemă. Nu este normal, doar în campanie electorală vin toţi politicienii să discute cu noi, după vot nu mai este nimeni interesat de cartierele mărginaşe. Nici nu am ştiut de această decizie, am fost informaţi de către consilierii PSD. Cred că suntem aici vreo 200 de locuitori ai cartierului", a menţionat unul dintre protestatari.

JA-V.G.

La transparenţă

Proiectul este la transparenţă din data de 10 iulie 2018 iar cei care au sugestii şi opinii le pot depune până luni, 23 iulie. Cu siguranţă opiniile şi revolta celor de la Sînicolau Mic, prin intermediul aleşilor PSD, vor ajunge la dosar. Care va fi efectul acestui protest, va fi sau nu va fi modificat proiectul, se va afla în şedintele următoare de CLM. Cu siguranţă însă subiectul va fi exploatat de partidele politice şi va constitui, probabil, motivul unor dezbateri aprinse. De dragul oamenilor sau de dragul luptei politice...

Şeful APIA Cluj, înecat, căutat de arădeni

CLUJ-NAPOCA. Alarma s-a dat sâmbătă seara, când un apel la 112 anunţa că o barcă se învârte în cerc pe lacul de acumulare Beliş-Fântânele, în apropierea barajului. Potrivit Mediafax, au fost demarate căutări pe luciul apei cu o barcă din cadrul Detaşamentului de Pompieri Huedin, una a serviciului Salvamont-Salvaspeo şi alte două bărci civile. Din păcate, căutările au fost fără rezultat până la orele 24, când au încetat temporar. Duminică dimineaţă, în jurul orei 6.30, un echipaj de scafandri al ISU Arad a ajuns la lacul Beliş-Fântânele pentru a relua căutările. Ei sunt sprijiniţi de două bărci, dintre care una dotată cu sonar pentru căutări, şi un echipaj SMURD de prim-ajutor din cadrul ISU Cluj. La acţiune sunt implicate şi echipe de salvare din cadrul Serviciului Public Salvamont-Salvaspeo.

Bărbatul care ar fi dispărut în lac este căutat în continuare. Potrivit unor surse judiciare citate de Mediafax, este vorba despre directorul APIA Cluj, Adrian Zaharia, care deţine o cabană pe malul lacului Beliş-Fântânele. **JA-D.D.**

Accident violent pe Şaguna

S-a produs vineri seară, la intersecţia cu Liviu Rebreanu. Printre victime se află un bebeluş de opt luni şi o fetiţă de zece ani.

ARAD. Un nou accident de circulaţie în municipiul Arad, în care au fost implicate trei autoturisme şi care s-a soldat cu doi răniţi s-a produs vineri, 20 iulie, înainte de ora 23:00.

Este vorba, din nou, de neacordare de prioritate. Accidentul, destul de violent, s-a produs la intersecţia străzilor Andrei Şaguna cu Liviu Rebreanu. Se pare că un autoturism cu numere de Gorj nu a acordat prioritate şi a lovit un alt autoturism care circula regulamentar şi care a fost proiectat în alte două autoturisme. Impactul a fost destul de puternic, autoturismele implicate fiind serios avariate. La locul accidentului au sosit un echipaj al Inspectoratului de Poliţie Judeţean Arad, un echipaj SMURD şi un echipaj al Serviciului Judeţean de Ambulanţă Arad, de tip B2, care au preluat cele două victime. Ambele au fost transportate la Unitatea de Primire Urgenţe din cadrul Spitalului Clinic Judeţean de Urgenţă Arad pentru investigaţii suplimentare. Victimele, un bebeluş de 8 luni şi o fetiţă de 10 ani. „Copiii nu au suferit răni, dar au fost transportaţi pentru verificări la Spitalul Judeţean, impactul fiind mai mult psihic", a precizat pentru Jurnal arădean/Aradon, dr. Mircea Merea, directorul medical al Serviciului Judeţean de Ambulanţă Arad.

Neacordare de prioritate

„Aseară (vineri seara-n.r.), în jurul orelor 22:20 o femeie de 34 de ani în timp ce conducea un autoturism pe strada Liviu Rebreanu, la intersecţia cu strada Andrei Şaguna nu a respectat semnificaţia indicatoarelor, fiind acroşată din partea dreapta de un autoturism condus de un bărbat de 33 de ani, din Arad. În urma impactului, autoturismul condus de femeie a fost proiectat în alte două autoturisme, unul condus de o femeie de 28 ani, iar altul condus de un bărbat. Evenimentul rutier s-a soldat cu rănirea uşoară a unui copil, pasager în autoturism", a precizat pentru Jurnal arădean/Aradon, Lorena Radu, purtătorul de cuvânt al IPJ Arad.

JA-V.G.

Primăria a fost sesizată

În această intersecţie au avut loc mai multe accidente în ultimele şase săptămâni unde, atenţie, toţi cei patru stâlpi din fiecare colţ au fost loviţi. Doar unul mai este în picioare. Din sursele noastre, am aflat că atât reprezentanţii IPJ Arad, cât şi cei care se ocupă cu realizarea marcajelor au sesizat Primăria Municipiului Arad cu privire la pericolul din această intersecţie şi numărul mare de accidente produse aici. Până la urmă, cei care pot decide ceva în această privinţă sunt cei de la Comisia de Sistematizare a Circulaţiei din cadrul Primăriei Arad, comisie care se întruneşte o dată pe lună dar şi în cazuri excepţionale.

Jaf în Aradul Nou: s-au furat 10.000 de lei!

O femeie de 49 de ani a fost atacată, imobilizată şi ameninţată de către doi indivizi mascaţi care au reuşit să se facă nevăzuţi.

Casa în care a avut loc jaful FOTO: VASILE OBŞITOŞ

ARAD. Clipe de coşmar pentru o femeie din Arad. A fost atacată în propria-i casă de doi indivizi mascaţi. Tâlharii au legat-o şi i-au cerut banii şi bijuteriile. Victima nu s-a pierdut cu firea, a vorbit cu atacatorii şi le-a dat tot ceea ce au cerut. Aşa a reuşit să scape cu viaţă şi să alerteze Poliţia. Totul s-a întâmplat în dimineaţa zilei de vineri, 20 iulie, pe strada Ady Endre din Aradul Nou, o zonă liniştită unde nu au mai fost raportate astfel de cazuri.

Femeia de 49 de ani locuieşte singură, într-un cartier liniştit. În jurul orei 4, în dimineaţa zilei de vineri, femeia a fost trezită de doi indivizi mascaţi cu şepci şi fulare, a fost legată de mâini şi picioare şi obligată să le spună tâlharilor unde îşi ţinea banii şi bijuteriile.

„În această dimineaţă (n.r. vineri), în jurul orei 4, poliţiştii au fost sesizaţi prin apel la numărul unic de urgenţă 112 de faptul că doi bărbaţi mascaţi, prin escaladare şi prin uşa de acces neasigurată, ar fi pătruns într-un imobil de pe raza municipiului Arad. Din declaraţii şi primele cercetări a reieşit faptul că bărbaţii, ar fi legat victima pe care, mai apoi, prin ameninţare ar fi constrâns-o să le comunice locul unde aceasta îşi ţine banii, după care ar fi sustras aproximativ 10 mii lei, părăsind imobilul. În cauză poliţiştii efectuează cercetări pentru identificarea şi tragerea la răspundere penală a celor care se fac vinovaţi de comiterea faptei, fiind întocmit şi un dosar de cercetare penală sub aspectul săvârşirii infracţiunii de tâlhărie calificată. Există la această oră un cerc de persoane bănuite şi este doar o chestiune de timp până la depistarea şi identificarea lor", ne-a declarat inspector principal, Lorena Radu, purtător de cuvânt în cadrul Inspectoratului Judeţean de Poliţie Arad.

Mărturiile vecinilor

Vecinii susţin că e foarte posibil ca hoţii să fi acţionat la pont, dat fiind faptul că din câte se pare sistemul de alarmă al locuinţei era nefuncţional. Jaful de vineri dimineaţă a băgat spaima în vecini. „Nu ştim nimic. Nu s-a auzit nimic. Mi se pare dureros ce s-a întâmplat. Să intre peste om în casă. Am auzit ce mi-a spus vecina că a intrat peste ea în casă. Ne este frică acum şi nouă. E un cartier liniştit, nu am mai avut aşa cazuri", a spus una dintre vecinele victimei.

Temerile ei au fost confirmate şi de alte vecine care au subliniat că zona este una liniştită şi că nu au mai fost asemenea cazuri: „Nu am mai auzit aşa ceva să se întâmple. E un cartier foarte liniştit. Am mai avut cazuri de maşini sparte, dar acum nu s-a auzit nimic, nici câinii nu au lătrat".

Ce le rămâne de acum să facă? Ei bine, să se asigure că îşi încuie uşile şi că nu ţin în case sume importante de bani. **JA-A.P.**

Oraşul Arad FOTO: FAN

Sectorul Râşcani, Chişinău FOTO: FAN

Arad-Râşcani. Spre înfrăţire, înainte!

ARAD. Primarul Gheorghe Falcă a anunţat, vineri, că Ministerul Afacerilor Externe şi Ministerul Dezvoltării Regionale şi Administraţiei Publice au avizat favorabil înfrăţirea municipiului Arad cu sectorul Râşcani al municipiului Chişinău, Republica Moldova. Proiectul de hotărâre privind aprobarea încheierii acordului de înfrăţire a fost elaborat deja şi se află la transparenţă, urmând ca el să fie votat în CLM.

„Sperăm ca în august, de Ziua Aradului, împreună cu reprezentanţii acestui sector să semnăm primele documente de înfrăţire şi apoi, pe baza relaţiilor pe care le avem, să avem prima vizită în Chişinău, cu o delegaţie care să reprezinte mediul universitar, partea culturală şi partea economică a municipiului Arad. Ne bucurăm că reuşim să avem o astfel de colaborare şi o astfel de înfrăţire, mai ales că ea se realizează la 100 de ani de la Marea Unire", a declarat primarul municipiului Arad, Gheorghe Falcă.

Obiectivele declarate de înfrăţire dintre oraşul Arad şi sectorul Râşcani sunt: intensificarea relaţiilor de colaborare în domenii de interes comun (cultural, artistic, ştiinţific, educativ, sportiv, economic, social, protejarea mediului, administraţie publică locală) şi dezvoltarea unei cooperări în vederea punerii în valoare a patrimoniului celor două localităţi şi accesării de programe de finanţare lansate de Uniunea Europeană. **JA-D.D.**

ANUNŢ - În atenţia arădenilor care împlinesc 50 de ani de căsătorie

Cuplurile care, în acest an, împlinesc 50 de ani de la oficierea căsătoriei sunt rugate să anunţe Centrul Municipal de Cultură Arad pentru a fi luate în evidenţă, în vederea participării la sărbătoarea oficială care va fi organizată în cadrul Zilelor Aradului, ediţia 2018.

Este vorba despre căsătoriile oficiate în anul 1968, în municipiul Arad, iar cei în cauză trebuie să prezinte copii după buletinele soţilor şi o copie după certificatul de căsătorie.

La sediul Centrului Municipal de Cultură Arad, din Bulevardul Revoluţiei, nr. 97, ap. 4, se pot prezenta unul dintre membrii familiei sau aparţinători (rude de gradul I).
Orarul instituţiei este luni până joi, între orele 8.00 – 17.00, şi vineri, între orele 8.00 – 14.00.
Persoanele nedeplasabile pot să sune la numărul de telefon 0371.501.072 (persoană de contact d-na. Ramona Socaci), urmând să primească toate informaţiile necesare.
Luarea în evidenţă a acestor cupluri este necesară odată cu intrarea în vigoare a Regulamentului european privind protecţia datelor cu caracter personal, care are ca scop garantarea şi protejarea drepturilor şi libertăţilor fundamentale ale persoanelor fizice, în special a dreptului la viaţa intimă, familială şi privată, cu privire la prelucrarea datelor cu caracter personal.

(8993 - H 68546)

JURNAL ARĂDEAN

Risc de boală pentru municipiul Arad. Demolări printre plăcile de azbociment!

Punerea la pământ a garajelor care au urâțit fața Aradului aduce cu sine un pericol public pentru sănătatea arădenilor.

ARAD. În momentul în care sunt date jos de pe garaj, plăcile de azbest devin deșeu periculos și trebuie transportate în condiții de siguranță, iar mai apoi distruse tot în condiții de siguranță. Un lucru care, așa cum bănuiți, nu se întâmplă în aceste zile în cartierele Aradului.

Ne-am umplut de teamă când ne-am gândit la grămezile de plăci de azbociment care vor fi sparte între blocuri și ale căror particule cancerigene vor fi inhalate de arădeni. Ne-a cuprins teama și la faptul că foarte multe dintre aceste plăci vor fi aruncate pe câmp în zonele limitrofe ale Aradului, iar vântul va aduce aceste particule periculoase în oraș iar de aici până la îmbolnăvirea celor sensibili calea e scurtă.

Întrebări pentru cei în cauză

Pentru că vorbim de un posibil atentat la sănătatea arădenilor, am formulat un set de întrebări pe care le-am adresat Primăriei Municipiului Arad, Gărzii Naționale de Mediu - Comisariatul Arad și Retim. Iată întrebările: „Vă rugăm să ne oferiți informații legate de plăcile de azbociment, folosite de mulți arădeni pe post de acoperiș pentru garaje. *Deoarece în următoarele luni de zile, aproximativ 6.000 de garaje vor fi culcate la pământ, vă rugăm să ne informați ce se întâmplă cu aceste plăci, care sunt cancerigene? *Unde și în ce condiții trebuie transportat acest material? *Cum va fi gestionată această situație, în care vorbim de un număr foarte mare de astfel de plăci (rezultate după dărâmarea garajelor), care pot ajunge pe câmp și pot fi un atentat la sănătatea arădenilor? *Există o strategie la nivel local pentru gestionarea acestui tip de deșeu cancerigen?”.

Risc crescut de îmbolnăvire, dacă sunt sparte FOTO: V.G.

Colectare, transport și stocare în siguranță

Potrivit legii, producătorii și deținătorii de deșeuri periculoase, precum și operatorii economici autorizați din punctul de vedere al protecției mediului să desfășoare activități de colectare, transport, stocare și tratare a deșeurilor periculoase sunt obligați să colecteze, să transporte și să stocheze separat diferitele categorii de deșeuri periculoase, în funcție de proprietățile fizico-chimice, de compatibilități și de natura substanțelor de stingere care pot fi utilizate pentru fiecare categorie de deșeuri în caz de incendiu, astfel încât să se poată asigura un grad ridicat de protecție a mediului și a sănătății populației.

Deșeu periculos la codul 17 05 06

Conform HG 856/2002 privind evidența gestiunii deșeurilor și pentru aprobarea listei cuprinzând deșeurile, inclusiv deșeurile periculoase, plăcile de azbociment se încadrează în categoria deșeurilor periculoase la codul 17 05 06 - materiale de construcții cu conținut de azbest.

Contract cu operator autorizat

De aici începe „distracția”. Proprietarii de garaje nu cunosc faptul că sunt obligați de lege să se asigure că aceste plăci, care au regim special fiind considerat deșeu periculos, trebuie să ajungă la un operator specializat în distrugerea unor astfel de deșeuri. Ce e de făcut în aceste condiții cu mii de arădeni aflați într-o astfel de situație și neinformați (iar probabil unii nedoritori de a afla obligațiile legale pe care le au)? Iată ce ne spun reprezentanții Gărzii de Mediu Arad: „Proprietarii care demolează garaje acoperite cu plăci de azbociment au obligația încheierii unui contract de prestări servicii cu un operator autorizat din punct de vedere al protecției mediului în colectarea și transportul spre eliminare finală a deșeurilor cu conținut de azbest”.

Obligația Primăriei Arad

„În ceea ce privește modul în care GNM-CJ Arad va gestiona această problemă pentru a evita abandonarea deșeurilor de plăci de azbociment, vă comunicăm că această obligație de verificare și control revine inclusiv administrației publice locale, în contextul în care administrația locală trebuie să emită autorizație de demolare pentru aceste construcții și să indice persoanelor fizice și/sau juridice locația autorizată pentru eliminarea acestora, iar ulterior, la recepționarea lucrărilor de demolare să solicite documente care să ateste că aceste deșeuri au fost gestionate în concordanță cu prevederile legii”, mai spun reprezentanții Gărzii de Mediu din Arad.

Retim a scăpat de corvoadă

„Contractul RETIM cu ADI SIGD Arad se referă strict la colectarea deșeurilor menajere. Colectarea deșeurilor din construcții, care sunt într-adevăr o categorie de deșeuri periculoase, nu intră în lista noastră de sarcini”, ne spun cei de la Retim. Cu alte cuvinte, Retim adună doar gunoiul menajer din Arad, dar nu s-a specializat ori, mai exact, nu a semnat pentru colectarea de deșeuri periculoase din Arad. Ar fi fost mult mai simplu pentru toți dacă Retim s-ar fi ocupat și de această problemă, însă nu e așa. Locuitorii Aradului trebuie să-i caute singuri pe cei care îi pot ajuta atunci când vine vorba de deșeuri din construcții sau chiar periculoase. Iar marea majoritate vor alege mereu, pentru că e cea mai ieftină (deși irresponsabilă) varianta câmpurilor de la marginea Aradului.

Societatea Retim a scăpat de această obligație, conform megacontractului cu autoritățile județene, un contract blamat de mulți, și a pus sarcina, așa cum zice și legea, în cârca Primăriei: „Doar autoritățile locale vă pot informa dacă a fost contractat un furnizor pentru colectarea acestor deșeuri, ce se va întâmpla cu ele după colectare și care este modalitatea de tratare a acestora”.

De ce atâta nepăsare?

Și am ajuns la pionul principal, Primăria Municipiului Arad, care ne spune: „Odată cu dezafectarea garajelor aflate în proprietatea cetățenilor, aceștia au posibilitatea de a evacua deșeurile periculoase (plăcile de azbociment utilizate la acoperirea garajelor) la depozitul de stocare temporară și tratare deșeuri periculoase și nepericuloase al societății Indeco Group SRL din comuna Zădăreni. O altă alternativă ar fi depozitul din comuna Vladimirescu.” Scurt, sec, fără nicio informație în plus. O informare bună chiar și așa dacă ar fi ajuns până acum la arădeni înainte ca noi să fi semnalat problema.

De ce arădenii nu au fost informați de aparatul administrativ la momentul la care au fost puși să-și demoleze garajele, sau măcar după discuțiile cu noi, purtate săptămâna trecută, despre această problemă? De ce arădenii nu au fost informați că mai trebuie să scoată bani din buzunare pentru a scăpa de acest deșeu periculos până la urmă pentru noi toți? De ce nu le-a spus nimeni că vorbim de un material periculos care le poate pune și lor viața în primejdie?

S-au montat pe alocuri niște containere mari, în care cei mai mulți aruncă ce a rămas din demolarea garajelor, indiferent de materiale. Celelalte materiale, periculoase sau nu, vor ajunge la marginea Aradului, pentru că nimeni nu s-a gândit cu adevărat la acest fapt, pentru că nu intră desigur în atribuțiile contractuale ale nimănui, pentru că, desigur, nu ne pasă și, desigur, pentru că altfel costă bani și nimeni nu e dispus să scoată bani din buzunar pentru niște garaje care cad.

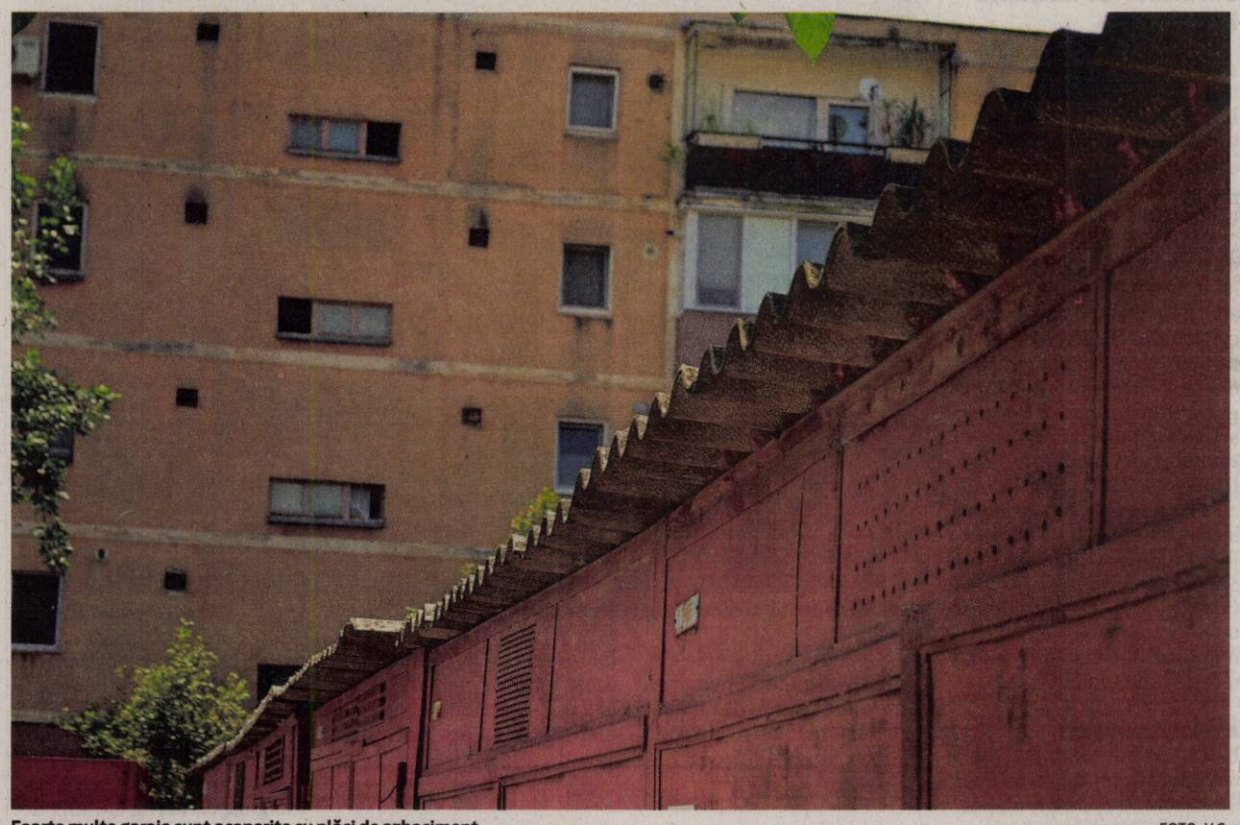

Foarte multe garaje sunt acoperite cu plăci de azbociment FOTO: V.G.

Deșeurile periculoase trebuie transportate și eliminate FOTO: V.G.

164 de euro, tona de deșeu

După ce am terminat cu întrebările retorice, ne-am propus să mergem mai departe, să urmărim acest fenomen și să facem ceea ce știm mai bine, să încercăm să ajutăm cumva comunitatea. Așa că am luat legătura cu Bota Dan Alexandru, directorul zonei de vest a societății Indeco Grup SRL. Unde trebuie să meargă arădenii cu plăcile de azbest? Cât costă această nouă operațiune la care sunt supuși proprietarii de garaje și care completează „fericita” obligație de a le demola? Dan Bota ne-a clarificat în nici un minut. Arădenii nu au voie să transporte cu mașinile personale acest deșeu periculos.

Doar Asociațiile de Proprietari

Și acum să vorbim despre bani și despre arădenii care se gândesc totuși la sănătatea lor și a celorlalți și vor alege varianta de a se asigura că deșeurile vor fi transportate de o firmă specializată și distruse corespunzător. În primul rând, trebuie să știți că doar persoanele juridice pot apela la Indeco Grup SRL, nu și cele fizice. Atare situație, cea mai bună soluție este ca Asociațiile de Proprietari, prin președinți, să contacteze Indeco Grup după ce în prealabil, în urma unei ședințe cu locatarii, au stabilit cine dorește acest transport. Mai apoi, cei de la Indeco Grup vor aduce lângă garaje, în fiecare zonă în care se cere, fie containere, fie saci de rafie de un metru cub, unde arădenii vor putea depozita aceste deșeuri.

Câte zece la o tonă?

Costul de eliminare este de 140 de euro pentru o tonă de deșeu fără TVA, adică 164 de euro în total, respectiv 740 de lei. În acest cost este inclus transportul cu mijloace autorizate pentru transport deșeuri și eliminarea acestora. Nu cunoaștem momentan și nu putem cântări din priviri cam câte garaje ar intra la o tonă de deșeu cu plăcile de azbociment, pentru a ști care este costul. Putem doar să facem o supoziție și să spunem că la 1.000 de kilograme de plăci de azbest ar intra lejer peste 10 proprietari (100 de kilograme de plăci de azbest de fiecare garaj). Adică fiecare ar trebui să scoată din buzunare aproximativ 70 de lei. Dacă intră mai mulți, la tonă, costul scade. Totul, pentru ca arădenii să fie siguri că nu vor băga boala în oraș.

Poluare și boală în oraș

Până la urmă nu vorbim de o sumă exorbitantă dacă ne gândim la sănătate. În primul rând nu ar trebui să ne gândim la bani, ci la plămânii celor mici în aceste circumstanțe. Vom urmări îndeaproape cum se va derula acest proces greoi și anevoios și vom încerca să semnalăm apariția plăcilor cancerigene pe câmpurile din zonele limitrofe ale municipiului nostru.

VALENTIN GORAN
Valentin.goran@informmedia.ro

Sport

„Încă un trofeu câştigat face bine oricui. Ne bucurăm pentru Supercupă"

Daniel Cherecheşi, manager general Crişul Ch. Criş

500

metri a fost distanţa pe care au concurat sportivii la prima ediţie a Memorialului „Gorbe Laslo Daniel" la kaiac-canoe şi bărci dragon. Kaiaciştii de la CSM Arad (antrenor Alexandru Stoian) au obţinut trei locuri întâi prin Alexandra Sabău, Ioan Sabău şi Carmen Petre. La bărci Dragon au participat 8 echipaje, CSM Arad ocupând primul loc.

O contribuţie arădeană la aurul european

CLUJ-NAPOCA. Echipa de cadete a României a câştigat medalia de aur la CE de tenis de masă de la Cluj-Napoca, după ce a învins în finală Rusia, scor 3-2. S-au încoronat reginele Europei: Elena Zaharia, Luciana Mitrofan, Ioana Sîngeorzan şi clujeanca Irina Rus, cea din urmă legitimată la CSM Arad. Debutantă la „Europene", Rus a contribuit la performanţa tricolorelor cu victoria la dublu din faza grupelor, alături de Sîngeorzan, contra Italiei. **JA-D.L.**

Bani puţini din drepturile TV

BUCUREŞTI. Aşa cum era de anticipat, echipele de Liga a II-a nu au reuşit să obţină prea mulţi bani din drepturile TV. Dacă unii aveau impresia că se vor aduna măcar un milion de euro, iată că s-au înşelat amarnic. Federaţia a reuşit să negocieze o sumă totală de 500.000 de euro pentru cele 20 de echipe participante. Banii se vor împărţi în mod egal, deşi UTA, Petrolul şi Farul doreau altceva. Aşa însă, fiecare club va primi 25.000 de euro. Mai mult decât atât, contractul s-a semnat pe trei ani, deci nici o speranţă să se schimbe ceva până în anul 2021. Sponsorul Ligii a II-a, „Casa Pariurilor" varsă şi ea 200.000 de euro într-un an competiţional, aşa că fiecare echipă mai primeşte 10.000 de euro, aşadar, un total de 35.000 de euro. **JA-L.S.**

UTA, festival de goluri la Sebiş

Elevii lui Ionuţ Popa au câştigat destul de uşor meciul cu Naţional, scor 5-1.

Au câştigat detaşat FOTO: FAN

SEBIŞ. UTA a mai bifat un meci de verificare, sâmbătă dimineaţă, la Sebiş, contra gazdelor de la Naţional.

Partida a început furtunos, iar în min. 5 era deja 0-1. Atunci, Petra a centrat de pe stânga, iar D. Popa - nemarcat în careu - a trimis mingea cu călcâiul în plasă, portarul Dagău fiind surprins de execuţia jucătorului de la UTA. Nu au trecut decât alte cinci minute şi scorul era deja 1-1. Atunci, Susan a primit o minge în careu, lateral dreapta, a şutat iar portarul Orlic nu a reuşit să oprească "buclucaşul obiect", care s-a dus în plasă. Festivalul golurilor a continuat, în min. 14, când Matei a prins un şut la colţul lung, de la 18 metri şi scorul devenea 1-2. Nu au trecut decât două minute şi s-a mai înscris o dată, D. Popa marcând din faţa careului mic, după ce i-a furat o minge lui Pâslaru: 1-3.

După pauză, prima mare ocazie i-a aparţinut lui Petriş, care a tras de la nouă metri, dar Jianu a scos de sub bară (min. 60). Primul gol al reprizei a căzut în min. 66, când Pop a fost mai rapid ca şi Poştoarcă, la o minge lungă, atacantul UTA-ei a preluat în careu, l-a driblat pe Pâslaru, după care a trimis spre poartă, mingea întrând în plasă nu înainte să lovească bara: 1-4! La trei minute distanţă, Janos a avut o imensă ocazie de gol, dar a tras peste, de la doar câţiva metri. În min. 77, arbitrul Rus s dictat uşor un penalty pentru UTA, la o minge care a atins mâna lui Deliman. Manea a făcut 1-5, de la punctul cu var. În prelungiri, Stahl a scăpat în careu, dar s-a complicat în colţul careului mic şi a ratat şutul. **JA-L.S.**

Sebiş - UTA 1-5 (1-3)

Stadion „Crişana", teren bun, timp călduros, spectatori 100. Au marcat: Susan – min. 10, D. Popa – min. 5 şi 16, Matei – min. 14, Pop – min. 66, Manea – penalty, min. 77 **Sebiş:** Dagău (Jianu, Toma) – Poştoarcă (Deliman), Pîslaru, Dumitrache, Ciochină (Giuga) – Pintea, Ruţă – Susan (Petculescu), Onţel, Mărgărit (Constantinescu) – Enciu (A. Pop). **UTA:** Orlic (Bodea) – Costin (R. Iuga), Manea (D. Dan), Benga (Mohri), Copaci (Vădrariu) – Oprea (Tănase), Enescu (Coulibaly) – Cubleşan (Stahl), Matei (Petriş), Petra (Janos, Suslak) – D. Popa (Pop).

Adio finanţare de la Costea

ARAD. Acum o lună, team-managerul de la UTA, Marian Costea, promitea că va aduce bani la UTA. „Vorbesc pe ce am, nu pe ce nu am. Am doar 25.000 de euro pe lună, dar vreau 60.000, să ne batem la promovare. Până în 15 iulie vom prezenta investitorii" - ne spunea Marian Costea. Din păcate, nimic nu s-a mai realizat. Iată de ce...

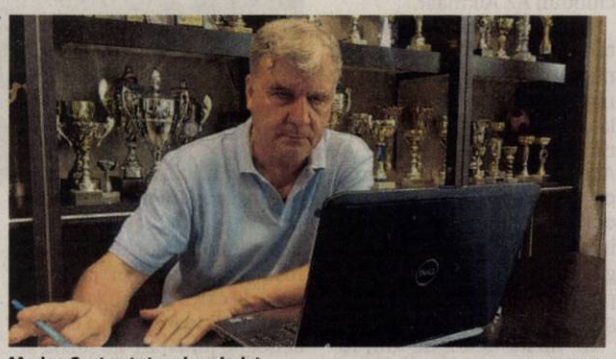

Marian Costea tot mai pesimist FOTO: JA

Marian Costea explică ce s-a întâmplat: „La ora respectivă, când am discutat cu oamenii care vor să vină, eram sigur 99%. Totul a fost până să bage mâna în buzunar după bani. Au zis că vin, dar atunci când era vorba să vină să semneze, a intervenit câte ceva, au tot amânat şi am ajuns la concluzia că nu mai trebuie să spun nimic, ne cam putem lua gândul de la finanţare. Oamenii vin doar pentru reclamă şi imagine, nu vine nimeni cu bani şi să fie dezinteresat. Trebuie să ne bazăm pe noi şi, în special, pe domnul Meszar, nu ştim cât mai rezistă. Trebuie să mergem din poartă în poartă, să atragem sponsori locali, deoarece s-a dovedit, iată că nu vine nimeni din afară dacă nu are un anumit interes. La ora actuală stăm prost la capitolul sponsori şi cu contractele de publicitate. Cu această ocazie fac un apel la toţi suporterii, la toţi iubitorii de fotbal din Arad, să ne ajute procurându-şi abonamente, nu vrem cutia milei. Fără bani, se ştie, nu se poate face nimic. Obiectivul îl vom stabili zilele viitoare, dar cred că va fi o clasare în prima parte a campionatului". **JA-L.S.**

Lucrările la „Motorul", finalizate 80%

ARAD. Biroul de presă al Primăriei Municipiului Arad a anunţat că au fost montate cele 3.650 de scaune din tribune şi tabela de marcaj la stadionul Motorul, iar de câteva zile este în funcţiune şi nocturna de 100 de lucşi, destinată doar antrenamentelor efectuate după lăsarea întunericului.

De asemenea, montarea gazonului sintetic se realizează cu rapiditate, reprezentanţii ISCHIA Sport SRL - firmă care a câştigat contractul pentru montarea gazonului monofilament FIFA 2 stele - oferind asigurări că până la finele acestei luni întreaga suprafaţă de joc va fi „verde". Urmează omologarea terenului estimată a avea loc la începutul lunii august.

„În urmă cu câteva zile, municipalitatea a verificat nocturna de pe stadionul Motorul, tot atunci s-a finalizat prima etapă de montare a gazonului sintetic. Urmează nisipul şi bilele care vor fi împrăştiate pe întreaga suprafaţă", a declarat edilul Gheorghe Falcă.

În aceste condiţii, sunt şanse reale ca echipa fanion a oraşului, UTA, să înceapă noul sezon în Arad, pe stadionul Motorul. **JA-D.S.**

Crişul a câştigat Supercupa

Revanşă pentru campioana judeţului, care a învins câştigătoarea Cupei.

ŞIRIA. La mai bine de o lună după ce au jucat în finala Cupei României, faza judeţeană, Crişul Chişineu Criş şi Victoria Zăbrani s-au întâlnit din nou, sâmbătă, în joc fiind acum Supercupa. Lucrurile au stat puţin diferit, deoarece terenul de joc a fost, acum, foarte bun, la meciul precedent fiind plin cu apă.

Crişul a legat mai bine jocul şi - chiar dacă nu a avut atâtea ocazii - elevii lui Adrian Abrudean au fost mai pragmatici. În schimb, Victoria Zăbrani nu a mai avut acelaşi entuziasm, s-a mulţumit cu puţin, aşa că nici nu putea obţine prea mult.

Unicul gol al partidei a venit în min. 15, la o fază foarte frumos construită de elevii lui Adrian Abrudean, Modan marcând din careul mic, după o centrare perfectă a lui A. Mihai: 1-0. Zece minute mai târziu, acelaşi Modan a fost aproape de gol, dar a trimis peste poartă, din faţa careului mic.

În partea secundă, prima mare ocazie a venit în min. 64, când Modan a reuşit o foarfecă de excepţie, dar mingea a lovita bara din dreapta lui Şoltez. Imediat, a venit replica, Băd nimerind şi el bara, lângă vinclu. Până la final, jocul nu a fost unul deosebit, crişul mai având două ocazii, prin Clej şi Modan, dar rezultatul a rămas acelaşi, de la capătul primului sfert de oră al partidei.

El au jucat

Crişul: Mucha - Ciornei (Maghici), Ianc, A. Pavel, Siminic - Piţ, Lezeu, Gâlcă, Pirtea (Clej) - A. Mihai, Modan. Zăbrani: Şoltez - Topai, Bier (Hodan), Edu, Tomuţ - Francescu, Simion (Măgulean), Fl. Pavel, Gherghel - Zele, Băd. Au arbitrat: S. Saladea - la centru, A. Mihoc şi S. Pantea - asistenţi. Observatori AJF: D. Scridon şi L. Buda. **JA-L.S.**

Bucuria câştigătorilor FOTO: L.S.

Încă un arbitru arădean de Liga 3!

ARAD. După centralul Tudor Jurcă în 2017, a venit rândul asistentului Lucian Berariu, în acest an, să facă pasul spre lotul arbitrilor de fotbal de Liga 3, prin acelaşi program: „Tinere Talente". Arbitrul-asistent din Moroda a avut o medie excelentă după cele două jocuri monitorizate la care a fost delegat în returul sezonului trecut, primind un 8,4 şi un 8,5 pentru prestaţiile avute.

„Ne mândrim cu performanţa lui Lucian, îi dorim de pe acum multă baftă, dar şi alte promovări în cariera sa. Comisia Judeţeană de Arbitri Arad va sprijini mereu tinerele talente, dacă izbutim să menţinem media de o promovare pe an prin Programul Tinere Talente este foarte bine", a spus Răzvan Cadar, preşedintele CJ Arbitri.

Lucian Berariu FOTO: JA

Pentru viitorul sezon fotbalistic, Aradul va miza pe un arbitru de Liga 1 (centralul Ovidiu Haţegan), trei cavaleri ai fluierului de Liga 2 (centralul Mircea Ardelean şi asistenţii Casian Băla şi Alina Mihoc) şi cinci „fluieraşi" de Liga 3 (centralii Alex Gornic, Ionuţ Nicoraş şi Tudor Jurcă, dar şi asistenţii Sebastian Pantea şi Lucian Berariu). **JA-D.S.**

Cristian Tănase revine în Turcia FOTO: PROSPORT

Transferat la Eskişehispor

FOTBAL. Eskişehirspor a anunţat că l-a legitimat pe mijlocaşul Cristi Tănase, fostul jucător al FCSB-ului semnând un contract pe doi ani. Dodel Tănase a fost prezentat oficial alături de alţi şapte jucători aduşi acum de baştanii de la Eskişehirspor: Ibrahim Sissoko (contract pe un an), Emre Can (împrumut pe un sezon de la Konyaspor), Ferhat Kiraz (contract pe doi ani), Furgan Polat (trei ani), Kamal Issah (un an cu opţiune pentru încă unul), Kerim Avci (trei ani) şi Jesse Tamunobaraboye Sekidika (doi ani). Eskişehirspor joacă în liga a doua turcă, Tănase urmând a debuta la data de 12 august, în prima etapă, atunci când echipa sa se va duela cu Giresunspor. Tănase are 31 de ani, a fost dorit în staff-ul FCSB-ului, dar intenţia sa a fost de a mai activa cel puţin doi ani ca fotbalist. Până acum, el a jucat la echipe ca: FC Argeş, CS Mioveni, FCSB, Tianjin Teda, Sivasspor, Karabukspor.

SURSA: MEDIAFAX

A fost iertată de TAS

FOTBAL. Echipa AC Milan va putea juca în continuare în cupele europene. Conducătorii lui AC Milan au făcut apel la TAS împotriva excluderii din Liga Europa şi au avut câştig de cauză. Italienii fuseseră recent excluşi din cupele europene pentru o perioadă de doi ani şi amendaţi cu 30 de milioane de euro.

TAS a decis că verdictul iniţial nu era întemeiat şi clubul va putea evolua în Europa, hotărârea urmând a se pune imediat în aplicare.

„Cei de la TAS au avut timp să ne asculte. Au avut toate elementele de a face judecata corectă", a spus Marco Fassone, conducătorul clubului. Milan a încheiat pe locul 6 în campionat, performanţă ce-i permitea să joace în sezonul următor al Ligii Europa. Fairplay-ul financiar a fost impus de UEFA din 2010 şi presupune ca echipele care joacă în cupele europene să nu cheltuiască mai mult decât câştigă şi să nu aibă un deficit mai mare de 30 de milioane de euro în ultimii trei ani.

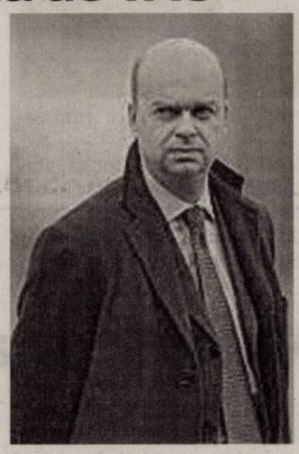

Marco Fassone FOTO:FAN

SURSA: MEDIAFAX

Manchester United a egalat prin golul lui Mata

FOTBAL. Juan Mata a salvat Manchester United de o înfrângere la primul meci amical. Jucătorul spaniol a marcat pentru 1-1 în minutul 78, în partida cu mexicanii de la Club America. Trupa lui Jose Mourinho s-a văzut condusă după golul lui Henry Martin (minutul 59), dar Juan Mata a înscris golul cu care MU a evitat un eşec la prima apariţie din această vară. Formaţia engleză a fost fără mai mulţi jucători importanţi, care au evoluat la Cupa Mondială, precum Paul Pogba, Romelu Lukaku, Jesse Lingard şi Marcus Rashford. De asemenea, David Gea, Nemanja Matic şi brazilianul Fred - noua achiziţie a echipei - sunt aşteptaţi să se alăture săptămâna viitoare lotului. În curând este aşteptat să revină şi Alexis Sanchez, care a avut de rezolvat viza de intrare în Statele Unite.

SURSA: MEDIAFAX

SCP EXPERT SPRL practicieni în insolvenţă (8997 - H 68556)

SCP EXPERT SPRL, in calitate de lichidator judiciar al **SC PIERSICILE DE ARANEAG SRL**, anunta vanzarea conform Legii 85/2006 prin licitatie publica, deschisa, cu strigare a urmatoarelor bunuri mobile:

- autoutilitara frigorifica FORD – 4.275 euro; freza A2 145 cu patine – 675 euro; tocatoare 160 cu patine, dinti de recoltare – 585 euro; instalatie de irigat – 2.250 euro; tractor ANTONIO CARRARO TIP TGF 9400 – 6.300 euro; cabina tractor ANTONIO CARRARO – 450 euro; plantatie piersic – 16.605 euro; aductiune apa+bazin – 1.800 euro; motopompa – 50 euro

La preturile mentionate se adauga TVA. Bunurile mentionate mai sus se afla in loc. Araneag, nr. 193, jud. Arad.

Licitatia va avea loc in data 26.07.2018, ora 12,00 la sediul lichidatorului judiciar EXPERT SPRL din Arad str. D. Bolintineanu, nr. 5, jud. Arad. In caz de neadjudecare, licitatia se va relua in data de 02.08.2018 ora 12,00.

Garantia pentru inscrierea in licitatie este de 10% din valoarea de pornire. Inscrierile, si depunerea garantiei pentru licitatie se pot efectua pana la ora 13,00, ziua licitatiei.

Relatii la sediul lichidatorului judiciar EXPERT SPRL tel. 0257 - 259740.

Neymar şi Mbappe rămân la PSG

Cele două superstaruri vor continua cu campioana Franţei şi în sezonul următor.

Neymar şi Kilyan Mbappe nu îşi vor schimba echipa FOTO: EPA

FOTBAL. Neymar (26 de ani) s-a săturat de speculaţii şi a rupt tăcerea! Brazilianul a vorbit despre viitorul său şi a făcut anunţ clar. Rămâne la Paris Saint Germain, pentru a ajuta clubul să câştige cât mai multe trofee importante. În jurul său au circulat mai multe zvonuri conform cărora ar merge la Real Madrid.

„Rămân, rămân la Paris, am deja un contract", a spus atacantul la Sao Paulo, cu prilejul unei licitaţii în beneficiul fundaţiei sale, care vine în ajutorul copiilor din cartierele defavorizate.

Starul lui PSG e cel mai scump fotbalist din istorie, după ce şeicii din capitala Franţei au achitat 222 de milioane de euro Barcelonei, echivalentul clauzei de rezilere, pentru a-şi aconta serviciile lui Neymar. Din vara trecută, preţurile pe piaţa transferurilor au explodat. Pe lângă Neymar, şi cei de la Real Madrid au dat un comunicat în care şi-au exprimat clar poziţia faţă de fotbalistul brazilian. Campioana Europei a spus clar că nu intenţionează să facă vreo ofertă pentru starul din Brazilia.

După toate probabilităţile, şi Kylian Mbappe va rămâne la campioana Franţei. Deşi are doar 19 ani, el a devenit un star al fotbalului internaţional. Ajuns de la Monaco la PSG, e titular incontestabil, iar la CM 2018 a triumfat alături de echipa Franţei, fiind desemnat şi cel mai bun tânăr jucător al turneului.

A jucat accidentat

Mbappe a făcut sacrifii uriaşe pentru a fi pe teren în ultimul act al Cupei Mondiale din Franţa. Înainte de semifinala cu Belgia, internaţionalul francez s-a accidentat. A alunecat la duş şi chiar dacă a avut trei vertebre afectate, a insistat să joace, informează L'Equipe.

La Cupa Mondială a reuşit o performanţă unică în ultimii 60 de ani, după ce a marcat golul de 4-1 în finala contra Croaţiei. La vârsta de 19 ani şi 207 zile a devenit al doilea jucător de sub 20 de ani ce punctează în ultimul act al unui asemenea turneu. Astfel, a călcat pe urmele marelui Pele, cel care a realizat o dublă pentru Brazilia în finala cu Suedia din 1958, scor 5-2. Pele avea atunci doar 17 ani şi 249 de zile.

SURSA: MEDIAFAX

Dorin Rotariu a fost împrumutat la Alkmaar

FOTBAL. Fotbalistul român Dorin Rotariu (22 de ani) s-a transferat la gruparea olandeză AZ Alkmaar, mijlocaşul aflat în proprietatea clubului FC Bruges urmând să evolueze sub formă de împrumut pentru un sezon.

„Clubul nostru s-a întărit, sâmbătă, prin transferul internaţionalului român Dorin Rotariu. Acesta va evolua sub formă de împrumut, AZ Alkmaar având opţiunea de a-l cumpăra de la FC Bruges în 2019. În sezonul recent încheiat, Dorin Rotariu a jucat sub formă de împrumut la Mouscron, echipă pentru care a marcat 11 goluri şi a oferit cinci pase decisive, într-un total de 30 de partide jucate", informează site-ul oficial al clubului AZ Alkmaar.

Dorin Rotariu, care va purta la noua sa echipă tricoul cu numărul 14, a declarat că are un sentiment plăcut referitor la AZ Alkmaar. „Am un sentiment plăcut venind la AZ Alkmaar. Cred că împreună cu noua mea echipă, putem obţine rezultate foarte bune în următorul sezon. Eu sunt genul de jucător care dă totul pentru ca echipa mea să câştige", a spus Rotariu.

În vârstă de 22 de ani, internaţionalul Dorin Rotariu a fost achiziţionat în ianuarie 2017 de către FC Bruges, de la Dinamo Bucureşti. El a evoluat doar o jumătate de sezon la FC Bruges, pentru ca apoi să fie împrumutat la Mouscron. În campionatul intern, el a mai evoluat doar la Politehnica Timişoara.

Internaţionalul român Dorin Rotariu FOTO: LIBERTATEA.RO

SURSA: AGERPRES

Benzema ar putea juca la Milan

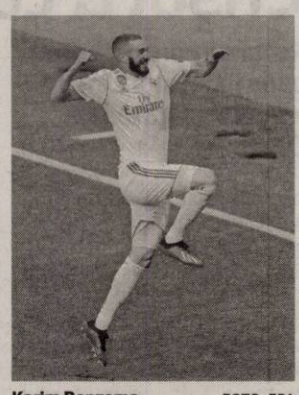

Karim Benzema FOTO: EPA

FOTBAL. Atacantul Karim Benzema şi-a dat acordul pentru a juca în Italia, dar nu va semna cu Napoli.

În ultima perioadă s-a discutat despre mutarea lui Benzema la Napoli, dar preşedintele echipei, Laurentis, a anunţat că nu vrea jucători bătrâni, francezul având 30 de ani.

Astfel, fostul star al lui Real va semna cu AC Milan, cele două părţi punând la cale detaliile într-o întrevedere la care au participat agentul fotbalistului, dar şi antrenorul milanezilor Gennaro Gatusso, plus directorul sportiv Massimiliano Mirabelli. AC Milan îi oferă un salariu de nouă milioane, asemănător cu ceea ce câştiga la Real Madrid, iar contractul va fi până în 2022. Cert e că transferul se va realiza în scurt timp, iar Benzema a ţinut să-i dea şi replica preşedintelui lui Napoli: „Încă un nebun pe lista celor care vorbesc despre mine".

Benzema juca la Real Madrid din 2009, sosind de la Olympique Lyon pentru 35 de milioane de euro. La echipa spaniolă a bifat 412 meciuri, a înscris 193 de goluri şi a câştigat 16 trofee, printre care Liga Campionilor şi titlul în La Liga.

SURSA: MEDIAFAX

Oferă 55 de milioane pentru Willian

FOTBAL. FC Barcelona a înaintat o ofertă de 55 de milioane de lire sterline pentru brazilianul Willian (29 de ani), care în prezent evoluează la Chelsea, anunţă skysports.

Willian a impresionat la Campionatul Mondial din Rusia, iar dacă Eden Hazard va rămâne la Londra, e destul de probabil ca londonezii să accepte oferta venită pentru omul care evoluează în flancul drept al compartimentului ofensiv.

Campioana Spaniei se interesează de mai mult timp de serviciile lui Willian, iar acum a făcut o propunere concretă, conform sursei citate.

Crescut la Corinthians şi adus în Europa de către antrenorul român Mircea Lucescu, în anul 2007, la Şahtior Donetk, Willian se află de cinci ani în Premier League. Până în prezent a adunat 236 de meciuri oficiale pentru Chelsea, reuşind să marcheze 44 de goluri.

Acesta mai are contract până în anul 2020 cu formaţia de pe Stamford Bridge şi e cotat la 38 de milioane de euro de site-ul transfermarkt.

Willian FOTO: EPA

SURSA: MEDIAFAX

Hamburger Recycling | *We will.*

Achiziţionăm cu plata cash deşeuri reciclabile de la persoane fizice şi firme!
(carton, reviste, ziare, arhive, hartie, sticle PET, folie plastic etc.)
TRANSPORT GRATUIT!

La cel mai bun preţ!

Adresa: **Str. Steagului, Nr. 1, 310262, DJ 682, Arad**
Mobil: **0732-330-184**
E-mail: **Claudia.Gimon@hamburger-recycling.com**

(8990 - H 68529)

SC ERGAD TECHNOLOGY SRL

Arad, str. Padurii nr. 24, firma cu capital integral italian care activeaza in domeniul industriei electronice

angajează:

MONTATORI SUBANSAMBLE SI OPERATORI ASAMBLARE PARTE MECANICA
Femei si barbati pentru montarea componentelor electronice.
SE OFERA:
- **Salariu de incadrare 2600 ron din prima luna**
- **bonus dupa 3 luni de la data angajarii**
- **decontare transport+asiguram transport pe ruta Arad-Zadareni si Arad-Iratos,Dorobanti,Curtici,Macea cu microbuz**
- **tichete de masa din prima zi**
- **prime de vacanta**
- **analize gratuite pentru angajare**
- **ore suplimentare platite dublu**
- **program de lucru 1 schimb**

TEHNICIENI ELECTRONISTI
Pentru control si reparare placi electronice cu tehnologia SMD si montarea componentelor in SMD
CERINTE:
- **Experienta**
- **cunoasterea limbii italiene constituie un avantaj**
- **cunoasterea si capacitatea de a citi schemele electronice;**
- **capacitatea de a suda componentele SMD;**
- **disponibilitate pentru deplasari in Italia.**
- **se vor specifica in curriculum vitae experientele de munca in domeniul electronicii**
- **salariu de incadrare 2750 ron din prima luna**
- **bonus dupa 3 luni de la data angajarii**

Trimiteti CV la adresa:
otilia.dimeny@ergad.eu sau prin fax 0257-306194; tel.0257-206247

OPERATORI LINIE SMD
CERINTE:
- **Cunoasterea si capacitatea de a citi schemele electronice constituie un avantaj**
- **Disponibilitate pentru deplasari in Italia.**
- **Se vor specifica in curriculum vitae experientele de munca in domeniul electronicii**

SE OFERA:
- **Salariu de incadrare 2750 ron**
- **Bonus dupa 3 luni de la data angajarii**
- **Ore suplimentare platite dublu**
- **Sporuri de noapte platite**
- **Decontare transport**
- **Tichete de masa din prima zi**
- **Prime de vacanta**

MONTATORI SUBANSAMBLE SI OPERATORI ASAMBLARE
Femei si barbati pentru montarea componentelor electronice.
SE OFERA:
- **Salariu de incadrare 2500 ron**
- **bonus dupa 3 luni de la data angajarii**
- **decontare transport+asiguram transport pe ruta Arad-Zadareni si Arad-Iratos,Dorobanti,Curtici,Macea cu microbuz**
- **tichete de masa din prima zi**
- **prime de vacanta**
- **analize gratuite pentru angajare**
- **ore suplimentare platite dublu**
- **program de lucru 1 schimb**

Trimiteti CV la adresa:
otilia.dimeny@ergad.eu sau prin fax 0257-306194;tel.0257-206247

(8023)

PRIMĂRIA MUNICIPIULUI ARAD ANUNŢĂ
Primăria Municipiului Arad organizează *concurs de promovare* în vederea ocupării funcţiei publice de conducere vacante de şef birou, clasa I în cadrul Biroului Salarizare- Direcţia Secretar Municipiu din cadrul aparatului de specialitate al Primarului Municipiului Arad.
Condiţii specifice:
- studii universitare de licenţă absolvite cu diplomă, respectiv studii superioare de lungă durată, absolvite cu diplomă de licenţă sau echivalentă - domeniul fundamental de ierarhizare: **Ştiinţe sociale** - ramura de ştiinţă: **Ştiinţe Economice** conform H.G.R. nr. 158/2018 privind aprobarea Nomenclatorului domeniilor şi al specializărilor/programelor de studii universitare şi a structurii instituţiilor de învăţământ superior pentru anul universitar 2018 – 2019;
- masterat sau studii postuniversitare în domeniul administraţiei publice, management sau în specialitatea studiilor necesare exercitării funcţiei publice;
- vechime în specialitate: minimum 5 ani;

Condiţiile generale de participare la concursul de promovare într-o funcţie publică de conducere sunt cele prevăzute la art. 66 din Legea nr. 188/1999 privind Statutul funcţionarilor publici, republicată, cu modificările şi completările ulterioare.
Concursul constă în:
- *selecţia dosarelor de concurs: în termen de max. 5 zile lucrătoare de la data expirării termenului de depunere a dosarelor;*
- *proba scrisă programată în data de 21.08.2018, ora 13:00, la sediul instituţiei - Arad B-dul. Revoluţiei nr. 75;*
- *interviul- în termen de max. 5 zile lucrătoare de la data susţinerii probei scrise.*

Dosarele de concurs conţin, în mod obligatoriu, documentele prevăzute la art. 143 din H.G.R. nr. 611/2008, cu modificările şi completările ulterioare.
Dosarele de concurs se depun la sediul instituţiei până la data de **08.08.2018, ora 17:00**.
Coordonatele de contact pentru primirea dosarelor:
- adresa de corespondenţă: Arad B-dul. Revoluţiei nr. 75 - cam. 8, Serviciul Resurse Umane;
- telefon: 0257281850, interior 162;
- fax: 0257250253;
- adresa de e-mail: pma@primariaarad.ro;
- persoana de contact: Dan Anca-Diana – consilier juridic – Serviciul Resurse Umane.

Bibliografia şi atribuţiile prevăzute în fişa postului se afişează la sediul instituţiei-avizierul Serviciului Resurse Umane şi pe pagina de internet a instituţiei: www.primariaarad.ro. (8987)

CONSILIUL DE ADMINISTRAŢIE
al **Soc. "ASTRA Vagoane Călători" S.A.** Arad
CONVOACĂ:

Adunarea Generală Ordinară a Acţionarilor societăţii la data de 24.08.2018 pentru toţi acţionarii cuprinşi în registrul acţionarilor la data de 01.08.2018, Ordinea de zi a adunării fiind următoarea:
1. Alegerea membrilor în Consiliul de Administraţie al societăţii.
2.Diverse.
Adunarea va avea loc la sediul societăţii, din Arad, str. Petru Rareş, nr. 1-3, la ora 12,00. Informaţii privind problemele cuprinse în Ordinea de zi se pot afla la sediul societăţii sau la telefon 233651, int. 2255.
În situaţia neîntrunirii cvorumului necesar deliberărilor, A.G.O.A. se reconvoacă pentru data de 25.08.2018, în acelaşi loc şi la aceeaşi oră.

Adunarea Generală Extraordinară a Acţionarilor societăţii la data de 24.08.2018 pentru
toţi acţionarii cuprinşi în registrul acţionarilor la data de 01.08.2018, Ordinea de zi a adunării fiind următoarea:
1.Aprobarea actului constitutiv al societăţii actualizat.
2.Diverse.
Adunarea va avea loc la sediul societăţii, din Arad, str. Petru Rareş, nr. 1-3, la ora 14,00. Informaţii privind problemele cuprinse în Ordinea de zi se pot afla la sediul societăţii sau la telefon 233651, int. 2255.
În situaţia neîntrunirii cvorumului necesar deliberărilor, A.G.E.A. se reconvoacă pentru data de 25.08.2018, în acelaşi loc şi la aceeaşi oră.

PREŞEDINTE C.A. / DIRECTOR GENERAL
ec. Sîrbu Gheorghe Florin
(8994 - H 68551)

ELNET SECURITY
Protecting People and Places

ELNET GRUP - SECURITY & FIRE

angajează:

AGENŢI DE SECURITATE

femei/bărbaţi, cu/fără atestat pentru obiective industriale şi spaţii comerciale în Arad.

OFERIM:
- Contract de muncă integral;
- Salariu net 1.600 – 2.000 lei;
- Bonusuri de angajare;
- Transport gratuit la si de la obiectiv;
- Posibilitate de decontare transport pentru agentii din provincie;
- Punctualitatea platii salariilor;
- Stabilitate la locul de muncă;
- Program de lucru în ture de 12/24, 12/48 sau 12/36;

☎ 0752.042.558/ 0735.188.865

(8984)

SCP FALIMVEST SPRL

Desemnat administrator judiciar prin încheierea civilă nr. 161 pronunţată în şedinţa din 05.07.2018, în dosarul nr. 1468/108/2018, aflat pe rolul Tribunalului Arad, Secţia Civilă, privind pe debitoarea

S.C. CONSENS MAGNUM S.R.L.

Cu sediul în localitatea Arad, Str. M. EMINESCU, nr. 19, ap. 1, jud. Arad

Anunţă toţi creditorii

Că faţă de această societate a fost deschisă procedura generală a insolvenţei prevăzută de Legea nr. 85/2014, prin încheierea civilă nr. 161/ 05.07.2018.

Potrivit prevederilor art. 100, alin. 1, lit. b din Legea nr. 85/2014, termenul limită pentru înregistrarea creanţelor se împlineşte la data de 17.08.2018.
Termenul de verificare a creanţelor şi întocmire a tabelului preliminar al creanţelor este fixat pentru data de 05.09.2018.
Termenul de definitivare a tabelului creanţelor este fixat pe 17.10.2018.
Vă aducem la cunoştinţă că nedepunerea cererii de creanţă în termenul menţionat atrage incidenţa prevederilor art. 114 din Legea nr. 85/2014.

(8989 - H 68541)

FIRMĂ DE SECURITATE ANGAJEAZĂ:

AGENŢI DE SECURITATE

FEMEI şi BĂRBAŢI, program de lucru 12/24, 12/48.

Oferim tichete de masă < 15 lei> pe tură şi toate sporurile conform legii, asigurăm transport la locul de muncă.

Informaţii la tel. **0257/287-792**, sau pe strada **NELU ARISTIDE DRAGOMIR NR. 28**. (8908)

S.C. GREENWEEE INTERNAŢIONAL S.A.

angajează pentru punctul său de lucru din *Arad, str. Câmpul Liniştii, nr. 1*

MANIPULANT MĂRFURI

CV-urile se vor trimite la numărul de fax **0338.100.604** sau la adresa de email **Robert.don@greenweee.ro**
Se pot depune si personal, la sediul din Câmpul Linistii, de luni până vineri, între orele 8:30 -17:00. Mai multe informaţii se pot obţine la numărul de telefon **0756.164.218** sau la numărul **0727.777.877** (8914)

ACTIV GRUP IPURL cu sediul în Arad, str.Tribunul Buteanu, nr.1, ap.1, jud. Arad, lichidator judiciar al **SC AGROMEC CERMEI SA**, cu sediul în loc. Cermei, nr. 633, jud. Arad, CUI 7139228, debitor în dosarul nr. **3695/108/2007***, anunţă vânzarea la licitaţie publică, conform prevederilor Legii 85/2006, a bunurilor imobile proprietatea debitorului constand in **constructii**: pavilion administrativ, cantina, atelier reparat tractoare, atelier reconditionari, atelier reparatii motoare, atelier reparat combine, atelier reparat utilaje grele, gospodarie anexa, depozit carburanti, copertine, garaj auto, inscrise in Cartea Funciara 903/A Cermei, **impreuna cu terenuri**, inscrise in Cartea Funciara 300600 Cermei (CF 752, nr.topografic 568/b) in suprafata de 7.250 mp si in Cartea Funciara 300229 Cermei (CF 903 Cermei,) in suprafata de 3.625 mp, la pretul total **de 291.600 euro** (pret care nu include TVA, care se va aplica conform Cod Fiscal valabil la data vanzarii).

Sunt scoase la licitatie si următoarele bunuri mobile, cu preturile de incepere a licitatiei: Presa balotat KRONE – 8.400 lei; Combina CLASS Consul – 6.900 lei; Dispozitiv incercat injectoare – 660 lei; Remorca cisterna – 840 lei; Cap divizor – 1.080 lei; Electropalan 700 kg – 480 lei; alte utilaje şi piese agricole, precum şi utilaje de carmangerie şi instalaţii frigorifice, lista completă a bunurilor scoase la licitaţie fiind disponibilă la sediul lichidatorului judiciar şi la sediul debitorului.

Licitaţia va avea loc în data de **30.07.2018**, ora 14[00], la sediul ACTIV GRUP I.P.U.R.L. În caz de neadjudecare, licitaţia se reia, în acelaşi loc şi la aceeaşi oră, cu acelaşi preţ de începere a licitaţiei, în data de **06.08.2018**, respectiv în data de **13.08.2018**. Garanţia pentru înscrierea la licitaţie este de 10% din preţul de începere a licitaţiei. Înscrierile şi achitarea garanţiei de participare la licitaţie se pot face pana cu 1 ora înainte de începerea licitaţiei. Regulamentul de organizare a licitaţiei si relaţii suplimentare se pot obtine la sediul ACTIV GRUP IPURL, tel/fax. 0257.214821, mobil 0744.697814 sau email activ_grup@yahoo.com.

Subscrisa, **ACTIV GRUP IPURL**, administrator judiciar al **SC Varprod Alternativ SRL** cu sediul în Beliu, FN, jud. Arad, sediu procesual în com Sicula, nr. 651, jud Arad, înregistrată la Oficiul Registrului Comerţului de pe lângă Tribunalul Arad sub nr. J02/825/2012, având CUI 30476996,desemnat prin Sentinta Civilă nr. nr. 844/08.11.2016 pronunţată de Tribunalul Arad, Secţia Civilă, în dosarul 4231/108/2016,, anunţă vânzarea la licitaţie publică, conform prevederilor Legii 85/2014: teren intravilan situat in Loc. Beliu, Jud. Arad, înscris în Carte Funciară Nr. 301966 Comuna Beliu,, nr cadastral 301966, in suprafata de 250 mp, cu preţul de începere a licitaţiei stabilit la **2.100 lei**.

Licitaţia va avea loc în data de **20.08.2018** ora **12,[00]** la sediul ACTIV GRUP I.P.U.R.L. Garanţia pentru înscrierea la licitaţie este de 10% din valoarea de pornire a fiecărui bunu imobil. Înscrierile şi achitarea garanţiei de participare la licitaţie se pot face până cu 1 ora înainte de începerea licitaţiei. Regulamentul de organizare a licitaţiei si relaţii suplimentare se pot obtine la sediul ACTIV GRUP IPURL, tel. 0257/214821, sau 0744.697814. (8996 - H 68556)

ANIVERSĂRI

Îţi dorim din toată inima şi dragostea ca această zi să fie cea mai frumoasă din viaţa ta,
DENIS DEMETER.
Visele de azi să devină realitate, speranţele de mâine împliniri, orice cădere un pas înainte, gândul bun şi fericirea să te însoţească mereu.
„LA MULŢI ANI!"
Te iubim!
Mama, tata şi frăţiorul tău David

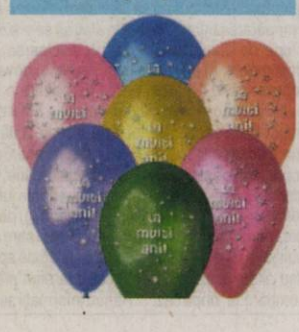

PRIMĂRIA COMUNEI ŞAGU

organizează concurs pentru ocuparea următoarelor funcţii publice de execuţie vacante:
- funcţia publică de execuţie vacantă de **INSPECTOR**, clasa I, grad profesional DEBUTANT, din cadrul Compartimentului Agricol, Urbanism şi Resurse umane,
- funcţia publică de execuţie vacantă de **CONSILIER**, clasa I, grad profesional SUPERIOR, din cadrul Compartimentului Agricol, Urbanism şi Resurse umane,
- funcţia publică de execţie vacantă de **CONSILIER**, clasa I, grad profesional SUPERIOR, din cadrul Compartimentului CONTABILITATE,

din cadrul aparatului de specialitate a Primarului comunei Şagu, judeţul Arad.

Condiţii specifice:
Pentru funcţia publică vacantă de **INSPECTOR**, *clasa I, grad profesional DEBUTANT, din cadrul Compartimentului Agricol, Urbanism şi Resurse umane:*
- studii universitare de licenţă absolvite cu diplomă, respectiv studii superioare de lungă durată, absolvite cu diplomă de licenţă;
- vechime în specialitatea studiilor necesare exercitării funcţiei publice nu este necesară;

pentru funcţia publică vacantă de **CONSILIER**, *clasa I, grad profesional SUPERIOR, din cadrul Compartimentului Agricol, Urbanism şi Resurse umane, cât si pentru funcţia publică vacantă de CONSILIER, clasa I, grad profesionel SUPERIOR, din cadrul Compartimentului Contabilitate:*
- studii universitare de licenţă absolvite cu diplomă, respectiv studii superioare de lungă durată, absolvite cu diplomă de licenţă;
- vechime în specialitatea studiilor necesare exercitării funcţiei publice de minim 9 ani;

Concursul se organizează la sediul Primăriei comunei Şagu, judeţul Arad astfel:
- în data de **24.08.2018**, ora 10.00, proba scrisă;
- în data de **27.08.2018**, ora 14.00, interviul.

Data limită de depunere a dosarelor este **13.08.2018**, orele 16.00, la sediul Primăriei comunei Şagu, judeţul Arad.
Bibliografia, precum şi relaţii suplimentare se pot obţine de la sediul Primăriei Şagu, judeţul Arad, din comuna Sagu, nr. 219, judeţul Arad sau la tel. 0257/418101,0731/010701. Persoana de contact este doamna Romescu Monica-Georgiana, inspector în cadrul aparatului de specialitate al Primarului comunei Şagu, judeţul Arad. (8872 - H 59695)

• **Ofer recompensă** mare. Pierdut câine cu un singur ochi, mascul, maro- roşcat, de talie mică (7-8 kg, 35-40 cm înălţime). Telefon 0743.434.298. 64812

Angajăm şofer profesionist C+E pentru transport tur - retur RO-ES-RO. Firma este localizată în Arad. Pachet salarial atractiv, camioane noi (Scania 2016).
(65690)
Mai multe detalii la numărul de telefon: 0784.204.837 Cristian Sandu

sc PAB ROMANIA SRL
angajează **BUCĂTAR CU EXPERIENŢĂ.**
Informaţii la telefon: **0749 – 092 682,** între orele **09.00 – 17.00.** (8918 - H 62920)

Program mare publicitate: pe B-dul Revoluţiei, nr. 62 luni-vineri: 8.00-16.00

DECESE

Cu adâncă durere în suflet, fiicele anunţă trecerea în nefiinţă, după o lungă suferinţă, a iubitei lor mame

MUCSI EVA
(născută REICHER).

Înmormântarea va avea loc astăzi, 23 iulie 2018, ora 14:00, la Cimitirul Eternitatea (UTA). Dumnezeu să-i odihnească sufletul în pace!

Cu durere în suflet, anunţăm decesul celui care a fost soţ, tată şi bunic,

MORARU ANTONIE.

Înmormântarea va avea loc marţi, 24 iulie 2018, ora 13:00, la Cimitirul Eternitatea (UTA).

Familiile îndoliate: Moraru şi Cociuba

Cu adâncă durere în suflet, anunţăm decesul celei care a fost draga noastră mamă şi bunică,

COCIŞ LUCREŢIA.

Dumnezeu să o ierte şi să o odihnească în pace! O vom iubi mereu şi va rămâne în sufletele noastre! Înmormântarea va avea loc marţi, 24 iulie 2018, ora 13:00, la Cimitirul din Micălaca.

Ioana şi Adi

CONDOLEANŢE

Sincere condoleanţe pentru cuscra mea, Voichiţa Moraru şi ginerele Romulus Moraru.

Petrişor Floare

Regretăm profund dispariţia celui care a fost colegul nostru,

PAL DANIEL

şi suntem alături de familia îndoliată.

Colegii din cadrul S.C.M. Autoservice Micălaca

COMEMORĂRI

Azi, 23 iulie se împlinesc 15 ani de la trecerea în eternitate a celui care a fost tată, socru şi bunic,

HAMZA LUDOVIC.

Dumnezeu să te odihnească în pace! Ai rămas veşnic în amintirea noastră!

Familia

Anunţurile de deces se publică GRATUIT!

SERVICII FUNERARE

(H-7489/28)

IN MEMORIAM

NON STOP!

KUKI - servicii funerare complete

Producător de sicrie - oferă sicrie la preţ de producător.
GRATUIT rezolvăm actele la spital, primărie, casa de pensii şi C.A.R.P.
Transport intern şi internaţional ● Accesorii funerare.
Contact: Arad, Str. Mihai Eminescu nr. 4 (în curte), vis-a-vis de Cerbul Albastru.
Telefon: 0257/211929, mobil: 0723-343-964
www.inmemoriamkuki.com
CASĂ FUNERARĂ - Strada Ştefan Ludwic Roth nr. 1 D, Grădişte
- Str. Cocorilor nr. 6 (lângă magazinul Izolta)

Când se stinge o lumânare o aprinzi din nou, dar când se stinge o viaţă o plângi mereu. Ai fost parcă ieri printre noi, dar au trecut 6 luni de când ai plecat,

IOJE VIOREL.

Veşnic nemângâiată şi îndoliată familia Ioje

Cu lacrimi şi durere ne amintim de

ing. RUS ADRIAN - GHEORGHE,

care de 4 ani ne-a părăsit. Amintirea lui va dăinui veşnic în inimile noastre. Nu te vom uita niciodată!

Familia Rus

Sunt 6 săptămâni de când iubita noastră soţie, mamă şi bunică,

BORZAK IRINA

a plecat dintre noi. Slujba de comemorare va avea loc marţi, 24 iulie 2018, la Catedrala Catolică Centru – Arad, începând cu ora 7:30.

Familia îndoliată

SERVICII FUNERARE

CASA FUNERARĂ RO STYL
str. **COCORILOR** nr. **27**
(între cimitirele **Eternitatea** şi **Pomenirea**)

OFERĂ:
- **GRATUIT SĂLI DE PRIVEGHI** (capele).
- **SĂLI PENTRU POMENI**, cu meniu la alegerea clientului.
- **SICRIE** şi **RESPETE** produse de firma noastră, la **PREŢ REDUS**.
- **GRATUIT** pregătim dosarul pentru ridicarea ajutorului de înmormântare.

tel. 0728 690 120 / 0728 690 121
www.casafunerara-arad.ro (558185)

GARSONIERE

• **A A** Achiziţionez garsonieră, apartament 1 cameră, cash, ☎0746.055.126, ☎0755.483.216. 16025

• **A cumpăr** cu banii jos garsonieră, apartament 1 cameră, 0721.670.839. 61364

AP.2 CAMERE-ARAD

• **A A** Achiziţionez apartament 2,3,4 camere, cash, ☎0746.055.126, ☎0755.483.216. 16027

• **A cumpăr** cu plata pe loc apartament 2- 3 camere, 0742.781.651. 61363

• **Vând apartament** 2 camere, et. 3 Vlaicu, îmbunătăţit, 32.000 Euro, 0752.425.210. 63681

CASE-ARAD

• **Vând casă** 2 camere şi bucătărie, str. Independenţei lângă arenă, Cartierul Bujac. Informaţii 0751.354.376. 67594

TERENURI JUDEŢ

• **Arendez sau** cumpăr teren arabil extravilan intabulat sau cu adeverinţă, preferabil peste 50 h, 0751.648.801. 64750

• **Vând grădină** intravilan în Curtici 900 mp cu gard, curent, fântână, magazie, pomi, rulotă, 12.000 Euro, negociabil, ☎0752.425.210. 63682

IMOBILE CHIRII

• **Închiriez cameră,** bucătărie, baie, intrare separată. Telefon 0725.045.433. 67561

OFERTE LOCURI DE MUNCĂ

• **Angajăm şoferi** transport marfă 20T internaţional şi dispecer transport, 0722.239.479.

• **Angajăm asistent** medical la cămin bătrâni în Arad, ☎0744.786.925, 0745.070.510.

• **Angajăm bucătar** fast- food, ospătar, femeie curăţenie, bucătărie. Tel. 0743.574.829.

• **Angajăm casier/ă,** lucrător comercial, salar atractiv. Telefon 0756.054.224.

• **Angajăm femei** pentru curăţenie la scări de bloc. Telefon 0757.312.753.

• **Depozit de** logistică angajează muncitori necalificaţi, 0733.103.684.

• **Firmă angajează** automacaragiu, salariu atractiv, condiţii deosebite de muncă, 0745.666.117.

• **Angajăm vânzătoare** la raion de mezeluri, lucrător comercial şi operator facturare. Tel: 0744.341.800.

• **Hotel trei stele, situat în zona centrală, angajează cameristă (femeie la curăţenie). Se asigură salarizare motivantă. Telefon: 0744.608.032.**

PRESTĂRI SERVICII

• **Acoperişe tablă** Lindab, dulgherie, ţiglă ceramică, jgheaburi, burlane, 0738.229.888, 0743.443.473. 51384

• **Executăm acoperişe** orice tip, reparaţii, jgheaburi, burlane, faţade. Telefon 0757.861.058. 55101

• **Executăm acoperişe,** orice tip de reparaţii la acoperişe, etc., 0752.870.977. 51383

• **Reparăm acoperişuri,** montăm Lindab sau ţiglă, dulgherie. Preţuri avantajoase, 0735.034.521. 55082

CONSTRUCŢII

• **Aaduc balast,** nisip, sort, pământ, ridic moloz, lemne, mraniţă, ☎0747.206.371. 64755

• **Aduc la** domiciliul clientului nisip, balast, sort, griblură, ☎0745.237.099. 52475

AUTO STRĂINE

• **Vând BMW** 320d, 2003, negru, geamuri folie, 3.800 Euro, negociabil. Tel. ☎0759.016.167. 68116

• **Vând Mercedes** C180, 2003, benzină, argintiu, întreţinut, 3.000 Euro, negociabil, 0759.016.167. 68115

RULOTE-REMORCI

• **Vând remorcă** RM7 de tractor basculabilă cu roata 4, 0357/413852. 67853

MOBIDOM

• **Vând colţar** culoare bej, extensibil, preţ 500 Ron. Telefon 0742.975.237. 64823

• **Vând colţar** mare 2,50- 3 m. Preţ 300 Roni. Tel. 0751.820.359. 65671

ANIMALE,PĂSĂRI

• **Cumpăr vaci** pentru sacrificat şi viţei 2- 3 luni pentru creştere. Tel. 0745.505.122. 64790

• **Vând 4** purcei Mangaliţa, 2 capre tinere cu lapte, 1 ladă, 0725.045.433. 67531

PIERDERI

• **Pierdut carnet** de student pe numele Ciulea Andreea Ana- Maria, eliberat de Facultatea Aurel Vlaicu - specializarea psihologie. Îl declar nul. 68560

• **Pierdut două** Certificate constatatoare (pentru sediu şi terţi) eliberate de ORC de pe lângă Tribunalul Arad cu nr. 29383 din 19.08.2014 pentru SC Andrei Ostaş Company S.R.L. Le declar nule. 68537

LOCURI DE VECI

• **Vând două** locuri de veci la Cimitirul Eternitatea (UTA), 0730.732.555. 65164

ÎMPRUMUTURI FINANCIARE

• **IFN acordă** credite de nevoi personale angajaţilor şi pensionarilor. ☎0729.660.774.

DIVERSE

• **Cumpăr diverse** obiecte vechi: jucării din tablă (plastic), fotolii, cărţi, vederi, insigne, etc., 0726.078.999. 65985

• **Cumpăr maşini** pentru fier vechi, baterii, calorifere, fier, pene, ☎0748.803.788. 63674

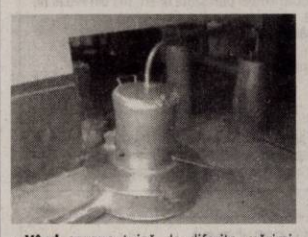

• **Vând cazane** ţuică de diferite mărimi. Telefon 0732.988.424. 60481

• **Vând cazane** ţuică diferite mărimi, preţ avantajos. Telefon 0757.620.644. 59635

• **Vând uşi** exterior englezeşti antifonate, antiefracţie cu vitralii, geamuri noi securit, electrocasnice noi şi second hand, anvelope. Repar electrocasnice. Lipova 0744.796.542. 55579

ARAD ONLINE
www.aradon.ro

Program mica publicitate:
B-dul Revoluţiei, nr. 81
luni-joi: 8.00-17.00,
vineri: 8.00-16.00
duminică: 9.00-13.00.

Ministerul Finanţelor Publice. Agenţia Naţională de Administrare Fiscală. Direcţia Generală Regională a Finanţelor Publice - Timişoara. Administraţia Judeţeană a Finanţelor Publice Arad. Serviciul Colectare şi Executare Silită Persoane Juridice. Dosar de executare nr. 40643. Nr. ARG_DEJ_66891/19.07.2018. Anunţ privind vânzarea bunurilor mobile. În temeiul prevederilor art. 250, alin. (2) din Legea nr. 207/2015 privind Codul de Procedură Fiscală, cu modificările şi completările ulterioare, vă facem cunoscut că, în ziua de 02, luna August, anul 2018, ora 14:00, în localitatea Arad, str. B-dul. Revoluţiei, nr. 77, camera 35, jud. Arad, se vor vinde la licitaţie următoarele bunuri mobile, prima licitaţie: Denumirea bunului mobil. Descriere sumară, Drepturile reale şi privilegiile care grevează bunurile, dacă este cazul, Preţul de evaluare sau de pornire al licitaţiei, exclusiv TVA (lei), Cota TVA/ neimpozabil/ scutit *): Compresor aer Tornado TCP 2415, de 1,1 kw, capacitate rezervor 24 l, 8 bari, Gaj în favoarea A.J.F.P. Arad, 190 lei, Neimpozabil; Betonieră profesională B 550 PRO cu instalaţia hidraulică de basculare, motor electric 2,2 kw 220 V, volum construit 550 litri, Gaj în favoarea A.J.F.P. Arad, 4.660 lei, Neimpozabil; Betonieră profesională B 350, motor electric 1,5 kw la 220 V, volum construit 3550 litri, Gaj în favoarea A.J.F.P. Arad, 2.330 lei, Neimpozabil. *) Regimul şi cotele de taxă pe valoarea adăugată aplicabil/ aplicabile pentru vânzarea bunurilor mobile sunt cele prevăzute de Titlul VII din Legea nr. 227/2015 privind Codul Fiscal, cu modificările şi completările ulterioare. Invităm pe cei care pretind vreun drept asupra acestor bunuri să înştiinţeze despre aceasta organul de executare, înainte de data stabilită pentru vânzare. Cei interesaţi în cumpărarea bunurilor sunt invitaţi să se prezinte la termenul de vânzare, la locul fixat în acest scop şi până la acel termen să prezinte oferte de cumpărare. Pentru participarea la licitaţie ofertanţii depun, cu cel puţin o zi înainte de data licitaţiei, următoarele documente: a) oferta de cumpărare; b) dovada plăţii taxei de participare sau a constituirii garanţiei sub forma scrisorii de garanţie, reprezentând 10% din preţul de pornire a licitaţiei. Plata taxei se va efectua în contul IBAN RO94TREZ0215067XXX022241, beneficiar Direcţia Generală Regională a Finanţelor Publice Timişoara - Administraţia Judeţeană a Finanţelor Publice Arad, cod de identificare fiscală 3519933, deschis la Trezoreria Operativă Municipiul Arad; c) împuternicirea persoanei care îl reprezintă pe ofertant; d) pentru persoanele juridice române, copie de pe certificatul unic de înregistrare eliberat de Oficiul Registrului Comerţului; e) pentru persoanele juridice străine, actul de înmatriculare tradus în limba română; f) pentru persoanele fizice române, copie de pe actul de identitate; g) pentru persoanele fizice străine, copie de pe actul de identitate/ paşaport; h) declaraţia pe proprie răspundere a ofertantului prin care certifică faptul că nu este persoană interpusă cu debitorul. Cumpărătorului îi revine obligaţia de a respecta prevederile legale speciale, cum ar fi obligaţiile de mediu, obligaţiile de conservare a patrimoniului naţional sau altele asemenea, respectiv: -. Alte informaţii de interes pentru cumpărător, după caz: -. Pentru informaţii suplimentare, vă puteţi adresa la sediul nostru sau la numărul de telefon 0257.202739. (8991 - H 68536)

Ministerul Finanţelor Publice. Agenţia Naţională de Administrare Fiscală. Direcţia Generală Regională a Finanţelor Publice - Timişoara. Administraţia Judeţeană a Finanţelor Publice Arad. Serviciul Colectare şi Executare Silită Persoane Fizice. Dosar de executare nr.: 1880404020105, 1243335. Nr.: 13730/11.07.2018. Anunţ privind vânzarea pentru bunuri imobile. Licitaţia -I-a. În temeiul prevederilor art. 250, alin. (2) din Legea nr. 207/2015 privind Codul de Procedură Fiscală, cu modificările şi completările ulterioare, vă facem cunoscut că, în ziua de 08, luna august, anul 2018, ora 15.00, în localitatea Arad, str. B-dul. Revoluţiei, nr. 77, jud. Arad, se vor vinde la licitaţie, următorul bun imobil, proprietatea debitorilor RUS VIOREL FLORIN şi RUS EMANUELA MALINA, ambii cu domiciliul fiscal în loc. Arad, str. Victor Eftimiu, nr. 4, jud. Arad, licitaţia I - a: Nr. crt. 1. Denumire bun: - Apartament situat în localitatea Arad, str. Zalău, nr. 8, bl. 528, et. 4, judeţ Arad, în suprafaţă construită de 94/1218 mp, conform CF nr. 312463-C1-U4 Arad, CF vechi 13579 Micalaca, cu nr. topo 2969/662/74/29/XV, proprietate imobiliară rezidenţială - apartament cu 3 camere, baie, bucătărie, cămara alimente, debara, antreu, grup sanitar şi 2 balcoane. Cota teren 22/289 mp, este în proprietatea Statului, construcţie din anii 1985 cu prefabricate de beton armat, finisaje satisfăcătoare, fără îmbunătăţiri, tâmplărie din lemn şi într-o cameră din pvc, iar la intrare uşă metalică, placări cu gresie şi faianţă în baie, pardosea din beton cu linoleum, balcoanele sunt închise cu cornier şi sticla. Utilităţi: curent, apă, gaz, telefonie, canalizare şi încălzire de la reţeaua oraşului, cu instalaţii sanitare în stare satisfăcătoare, aspect exterior şi în casa scării îngrijit, iar în interior neîngrijit. Valoare - lei, T.V.A. neimpozabil: 163265 lei. Total: 163265 lei. Bunurile imobile mai sus menţionate sunt grevate de următoarele sarcini: Creditori: BRD - Groupe Societe Generale SA - ipotecă rangul 1; Statul Român reprezentat de Ministerul Finanţelor Publice - ipotecă rangul 1; As. de proprietari, str. Zalău, nr. 8, bl. 528 - ipotecă rangul 2. *) În conformitate cu prevederile Titlului VII din Legea nr. 227/2015 privind Codul Fiscal, cu modificările şi completările ulterioare, operaţiunea (cota de TVA ...) este neimpozabilă. Invităm pe cei care pretind vreun drept asupra acestor bunuri să înştiinţeze despre aceasta organul de executare, înainte de data stabilită pentru vânzare. Cei interesaţi în cumpărarea bunurilor sunt invitaţi să se prezinte la termenul de vânzare, la locul fixat în acest scop şi până la acel termen să prezinte oferte de cumpărare. Pentru participarea la licitaţie ofertanţii depun, cu cel puţin o zi înainte de data licitaţiei, următoarele documente: a) oferta de cumpărare; b) dovada plăţii taxei de participare sau a constituirii garanţiei sub forma scrisorii de garanţie, reprezentând 10% din preţul de pornire a licitaţiei. Plata taxei se va efectua în contul IBAN RO94TREZ0215067XXX022241, beneficiar Administraţia Judeţeană a Finanţelor Publice Arad, cod de identificare fiscală 3519933, deschis la Trezoreria Arad; c) împuternicirea persoanei care îl reprezintă pe ofertant; d) pentru persoanele juridice române, copie de pe certificatul unic de înregistrare eliberat de Oficiul Registrului Comerţului; e) pentru persoanele juridice străine, actul de înmatriculare tradus în limba română; f) pentru persoanele fizice române, copie de pe actul de identitate; g) pentru persoanele fizice străine, copie de pe actul de identitate/ paşaport; e) pentru persoanele juridice străine, actul de înmatriculare tradus în limba română; f) pentru persoanele fizice române, copie de pe actul de identitate; g) pentru persoanele fizice străine, copie de pe actul de identitate/ paşaport; h) declaraţia pe proprie răspundere a ofertantului prin care certifică faptul că nu este persoană interpusă cu debitorul. Cumpărătorului îi revine obligaţia de a respecta prevederile legale speciale, cum ar fi obligaţiile de mediu, obligaţiile de conservare a patrimoniului naţional sau altele asemenea, respectiv: terenul aferent cotei de 22/289 mp fiind proprietatea statului. Alte informaţii de interes pentru cumpărător, după caz: ... Pentru informaţii suplimentare vă puteţi adresa la sediul nostru sau la numărul de telefon 0257.202726.

Staţiuni balneare, în funcţie de afecţiuni

Staţiunile balneare sunt indicate în funcţie de proprietăţile apelor terapeutice şi ale celorlalţi factori naturali de cură.

Apele sărate și nămolurile sapropelice au proprietăți antiinflamatorii, fiind recomandate persoanelor care suferă de boli reumatice, celor care au suferit fracturi sau alte traumatisme osteoarticulare.

Apele iodurate activează circulația periferică și scad tensiunea arterială, fiind utile pacienților cu boli cardiovasculare, varice. Apele sulfuroase au efecte benefice asupra aparatului respirator, contribuind la regenerarea mucoasei respiratorii, motiv pentru care sunt indicate pacienților cu sinuzită cronica, astm, bronșită cronică, tuberculoză.

Apele carbogazoase (bogate în gaz carbonic natural) au proprietăți vasodilatatoare, fiind utilizate în tratarea bolilor cardiovasculare, dar și în cazul celor care vor să slăbească sau al celor care vor să scape de oboseala cronică și stres.

Staţiuni balneare şi afecţiuni

Eforie Nord, Techirghiol, Mangalia sunt recomandate pentru tratarea bolilor reumatice, recuperare posttraumatică (după fracturi sau alte traumatisme osteoarticulare), obezitate;

Băile Herculane, Băile Felix, Geoagiu, Moneasa, Amara sunt recomandate în tratarea afecțiunilor reumatice, obezității, oboselii cronice, stresului;

Slănic Moldova, Slănic Prahova, Govora sunt destinate tratării bolilor respiratorii;

Olănești, Călimănești, Căciulata, Sângeorz-Băi sunt recomandate pentru tratarea bolilor digestive și bolilor hepato-renale;

Sinaia, Voineasa, Geoagiu, Soveja sunt destinate tratării bolilor sistemului nervos central, depresiilor, oboselii cronice, stresului;

Covasna și stațiunile din jur, Tușnad, Vatra Dornei: boli cardiovasculare (recuperare după infarct, accident vascular cerebral), oboseală cronica, stres, obezitate;

Sovata este destinată tratării bolilor ginecologice.

Băile Felix, o staţiune recomandată pentru afecţiunile reumatismale FOTO: D.B.

Contraindicaţiile balneoterapiei

Balneoterapia nu este recomandată persoanelor care au alergie la una dintre substanțele active ale apei termale, de exemplu iod, sulf. De asemenea, pacienții cu boli acute nu trebuie să meargă în stațiuni, și nici cei cu fracturi neconsolidate. Balneoterapia ar putea să facă mai mult rău decât bine pacienților cu boli cronice grave (cancer, insuficiență cardiacă, insuficiență respiratorie, diabet insulinodependent cu complicații). O contraindicație pentru curele balneare o reprezintă și bolile de piele contagioase (micoze, herpes etc.), dar și leziunile cutanate deschise (ulcerații, eczeme). Și gravidele în primul și al treilea trimestru de sarcină ar trebui să evite curele balneare.

Techirghiol este o staţiune renumită pentru împachetările cu nămol FOTO: FAN

Tuşnad, o staţiune unde se tratează afecţiunile cardiovasculare FOTO: FAN

Tratamente la îndemână pentru arsurile solare

Arsurile solare pot fi tratate cu remedii naturiste de pe vremea bunicii.

Concediul de vară al familiei este perioada cea mai frumoasă a anului. Dar, preocupați de alte griji, uităm că razele soarelui sunt prea puternice pentru pielea noastră și a copiilor. Temperaturile caniculare, razele foarte puternice ale soarelui sunt factori care acționează negativ asupra întregului organism.

Sfaturi

Înainte cu 20 - 30 de minute de a vă expune la soare, trebuie aplicată o cremă protectoare împotriva razelor solare. Acest lucru va face ca substanța activă din cremă să își facă efectul înainte ca razele soarelui să pătrundă prin piele.

Crema trebuie aplicată din două în două ore. Pentru protecție este necesară purtarea pălăriei și ochelarilor de soare. Dacă totuși s-a ajuns la insolație sau la piele înroșită, trebuie evitat să se mai stea la soare. Un duș răcoritor va calma pielea pentru scurt timp. O pastilă calmantă este, de asemenea, bine-venită în astfel de situații.

Remedii naturiste

Dacă nu aveți la îndemână diferite geluri sau creme calmante, există remedii naturiste, de pe vremea bunicii, care le pot înlocui.

Oțetul poate fi folosit în mai multe moduri: fie pulverizat direct pe porțiunea afectată, fie aplicat sub formă de comprese cu prosoape muiate în oțet, fie faceți o baie cu apă la temperatura camerei, în care s-au adăugat 2 - 3 căni de oțet.

Compresele cu lapte sunt și ele eficiente. De asemenea, o baie calmantă, cu apă în care s-au vărsat trei - patru litri de lapte, este un remediu excelent pentru arsurile solare. Și vechea metodă cu măști de iaurt este foarte eficientă.

Frunzele de aloe vera calmează, de asemenea, arsurile solare.

O baie de 30 de minute în apă rece, în care ați amestecat două căni de făină de ovăz poate fi și ea un remediu calmant potrivit. Tot din făină de ovăz puteți face o cremă naturală, amestecând-o cu ouă crude.

Bicarbonatul de sodiu, găsit în orice bucătărie, este și el un remediu la îndemână. Faceți o baie de aproximativ 30 de minute în apă călduță, în care ați adăugat două cești de bicarbonat de sodiu dizolvat. O variantă alternativă este să pulverizați direct pe porțiunile arse de soare o soluție obținută din trei părți de apă și o parte de bicarbonat de sodiu.

Aplicarea unor felii de castraveți direct pe pielea arsă calmează arsurile solare. La fel și cartofii cruzi, rași și aplicați direct pe piele (cu cât mai multă zeamă), au un efect benefic asupra arsurilor solare.

Se știe că ouăle crude, aplicate direct pe piele, fac minuni în cazul oricărui tip de arsură.

Și mierea de albine este un calmant excelent, dacă este aplicată direct pe piele. Efect calmant are și soluția obținută din miere de albine și sirop de lămâie (patru părți miere și o parte sirop de lămâie) sau din miere de albine și lapte (în proporții egale).

SURSA: DESPRECOPII.COM

Cinci motive pentru care ar trebui să consumi alimente organice

În ziua de azi, cu piaţa invadată de chimicale, E-uri şi substitute alimentare pentru tot felul de produse, este mai greu să mănânci sănătos decât ţi-ai fi imaginat. Totuşi, nu trebuie să disperi, alimentele organice (alimente bio) sunt salvarea de care aveai nevoie pentru a-ţi menţine organismul sănătos. Chiar dacă sunt mai scumpe, iată cinci motive pentru care ar trebui să le consumi.

Mâncarea organică (bio), adică cea fără chimicale, nemodificată genetic, a fost singura opțiune a omenirii mii de ani. Astăzi, ele sunt obținute după standarde stricte, unanim acceptate în toată lumea, cum sunt culturile fără pesticide sau animalele crescute fără hormoni de creștere.

1 **Alimentele modificate genetic (OMG),** cum sunt soia, porumbul, orezul, au fost introduse pe piață de către corporații precum Monsanto fără a se determina în prealabil cât de sigure sunt. Cu alte cuvinte, toți cei care consumă OMG își riscă sănătatea pe termen lung. Stai departe de ele dacă și tu vrei să fii sănătos. Cercetările făcute pe animale arată tot felul de probleme care pot apărea, de la simple alergii până la tumori sau chiar moartea animalelor.

2 **Fructele şi legumele bio constituie mâncare sănătoasă,** nu fabrici de pesticide, deoarece acestea nu conțin semințe modificate genetic. Un procent de 18% din semințele modificate genetic ale celorlalte fructe sunt atât de mult schimbate, încât își produc singure pesticidele. Mai grav este că, odată consumate, aceste fructe continuă să producă pesticide în organismul tău.

3 **Alimentele organice ajută la creşterea organismului şi la dezvoltarea creierului copiilor,** care sunt mai sensibili la toxine decât adulții. Alege să dai copilului tău alimente bio, pentru a nu-l expune la chimicalele de pe piață.

4 **Studiile arată că mâncarea organică este mai bogată în nutrienţi decât mâncarea tradiţională.** Astfel, alimentele bio sunt mai bogate în vitamina C, antioxidanți, minerale, fier, calciu, crom și magneziu.

5 **Mâncarea bio reduce riscul de cancer.** Potrivit Agenției Americane de Protecție a Mediului, 60% din ierbicide, 90% din fungicide și 30% din insecticide sunt un potențial risc de cancer. Astfel, rapiditatea cu care s-a dezvoltat acest flagel are legătură și cu aceste chimicale din mâncare.

SURSA: SĂNĂTATE.ACASA.RO

Prinţul George a împlinit cinci ani

LONDRA. Palatul Kensington a dat publicității o nouă fotografie oficială a prințului George, cu ocazia împlinirii de către acesta a vârstei de cinci ani, informează London Evening Standard.

În imaginea dată publicității cu o zi înaintea aniversării, micul prinț poate fi văzut afișând un zâmbet larg și încrezător, în timp ce stă cu mâinile la spate, având pe fundal un zid din cărămidă.

George, fratele mai mare al prințesei Charlotte (3 ani) și al prințului Louis (aproape 3 luni), poartă o cămașă albă, cu tiv albastru și pantaloni de culoare închisă.

Prinţul Geroge la 5 ani FOTO:EPA

Ultimele 12 luni au fost unele extrem de pline pentru George, de la terminarea primului său an școlar până la prezența, alături de străbunica sa, regina Elisabeta a II-a, în balconul Palatului Buckingham, cu ocazia manifestărilor prilejuite de ziua acesteia de naștere.

Conform informațiilor apărute în presă, viitorul rege și-ar petrece ziua de naștere în Caraibe, unde părinții săi, William și Kate, i-ar fi dus pe cei mici într-o vacanță pe insula exclusivistă Mustique. Prințul George Alexander Louis de Cambridge s-a născut în aripa Lindo a spitalului St. Mary's din Londra, la 22 iulie 2013, și și-a făcut prima apariție publică la doar o zi după naștere, pe scările maternității, în brațele mamei sale.

Strănepotul reginei Elisabeta a II-a, George va fi cel de-al 43-lea monarh în linia succesorală începută de William Cuceritorul, dacă va domni după Prințul de Wales, care va fi urmat de William.

SURSA: AGERPRES

Taylor Swift în „Cats"

LOS ANGELES. Taylor Swift a fost distribuită în versiunea pentru marele ecran a musicalului „Cats", cel mai important rol în cinema obținut de cântăreața americană până acum, potrivit informațiilor apărute vineri în publicațiile de specialitate Variety și Hollywood Reporter, preluate de Reuters.

Vedeta în vârstă de 28 de ani li se va alătura actriței și cântăreției laureate cu Oscar Jennifer Hudson, prezentatorului de televiziune James Corden și actorului britanic Ian McKellen în distribuția peliculei, potrivit publicațiilor citate.

Musicalul „Cats", compus de Andrew Lloyd Webber și având la bază textul unor poeme de T.S. Eliot, a fost pentru prima dată jucat în Londra în 1981, după care a fost produs și pe alte scene din lume. Adaptarea pentru marele ecran este produsă de Working Title Films, care nu a dat curs solicitărilor de a comenta informațiile apărute în presă.

SURSA:MEDIAFAX

În continuare în spital

LONDRA. Tom Jones și-a anulat vineri încă două concerte după ce în cursul săptămânii a anunțat că nu poate susține două spectacole din cauza problemelor de sănătate cu care se confruntă, informează Press Association.

Tom Jones se află în spital din cauza unei infecții bacteriene. Artistul și-a anunțat fanii, printr-un comunicat distribuit pe pagina sa oficială de Twitter, că spectacolele programate sâmbătă, pe EmslandArena din Germania, și duminică, la Castelul Belvoir din Leicestershire, au fost anulate. Alte două concerte, în Stansted Park din Chichester, de miercuri, dar și un recital care urma să aibă loc joi la Chester Racecourse, au fost anterior anulate de artist.

Tom Jones FOTO:EPA

În declarație se menționează că infecția bacteriană cu care artistul a fost diagnosticat este „tratată în spital", iar „problema este gestionată în mod corespunzător, sub supravegherea medicilor fiind necesară o perioadă de recuperare și odihnă".

SURSA:MEDIAFAX

www.aradon.ro
Mai multe poze cu Larisa

Larisa
Pasiunile ei sunt dansul și moda. FOTO: OVI D. POP

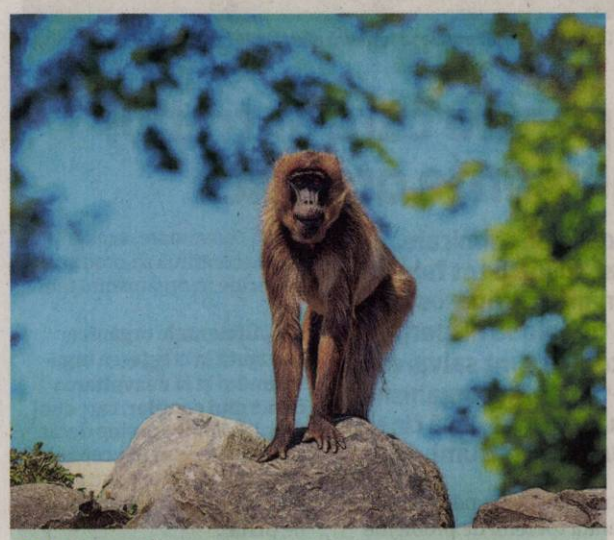

Curioasă
O maimuță originară din Africa îi privește curioasă pe vizitatorii grădinei zoologice din Zurich, Elveţia, loc care a devenit acum casa ei. FOTO:EPA

Canicula în Japonia. 15 persoane au decedat

TOKYO. Canicula a provocat moartea a cel puțin 15 persoane în Japonia în primele două săptămâni ale lunii iulie, iar 12.000 au fost spitalizate, potrivit cifrelor oficiale date publicității duminică, când termometrele au indicat aproape 40 de grade Celsius în multe orașe ale țării, informează AFP. Douăsprezece persoane au decedat în săptămâna încheiată pe 15 iulie și peste 9.900 au fost spitalizate, în timp ce în prima săptămână din iulie, canicula a făcut trei victime, iar 2.700 de persoane au fost internate, a indicat Agenția de gestionare a dezastrelor. Potrivit agenției de presă Kyodo, doar sâmbătă ar fi murit 11 persoane, în special vârstnice. Agenția meteorologică a anunțat că temperaturile au depășit duminică după-amiază 35 de grade în 233 de puncte ale arhipelagului. La Gugo, în centrul Japoniei, temperaturile au ajuns la 39,8 de grade Celsius, în timp ce în mai multe părți ale capitalei Tokyo, mercurul din termometre indica 37 de grade. Agenția a emis o alertă de temperaturi caniculare pentru majoritatea regiunilor insulei principale a arhipelagului și a avertizat asupra riscului crescut de producere a insolațiilor.

Val de căldură în Japonia FOTO:EPA

Fructe trimise în spaţiu

TEXAS. Patru fructe de durian - unul dintre cel mai urât mirositoare fructe din lume - au fost trimise în spațiu joi, în cadrul unui experiment, pentru a afla dacă un mediu cu gravitație zero are vreun impact asupra mirosului dezgustător al fructului, informează DPA.

Cele patru fructe de durian coapte și vidate au făcut parte dintr-o încărcătură de 11 kilograme trimisă de compania spațială thailandeză Mu Space, potrivit lui Philip Nalangan, directorul de relații publice al companiei.

„Întreaga durată a călătoriei a fost de 10 minute, însă durianul a fost expus gravitației zero timp de aproximativ patru minute „, a precizat acesta pentru DPA.

SURSA:MEDIAFAX

Urât mirositoare FOTO:EPA

Se va retrage

LOS ANGELES. Actorul britanic Andrew Lincoln, în vârstă de 44 de ani, care a fost vedeta serialului american post-apocaliptic „The Walking Dead" de la începerea sa, a confirmat că se retrage din distribuție după următorul sezon, al nouălea, relatează vineri Press Association. În cadrul convenției Comic-Con din San Diego, Lincoln a vorbit despre informațiile recente că personajul său, fostul ofițer de poliție Rick Grimes, nu va mai fi o prezență în îndrăgitul serial. „Pare să existe un elefant în cameră și cred că mulți dintre voi vor să întrebe dacă este sau nu ultimul meu an. Acesta va fi ultimul sezon în care joc rolul Rick Grimes", a spus el în fața fanilor, care au primit anunțul cu dezamăgire. „Iubesc acest serial, înseamnă totul pentru mine. Îi iubesc pe oamenii care fac acest serial. De asemenea, sunt foarte atașat de oamenii care îl urmăresc. A fost cea mai extraordinară, minunată experiență a carierei mele, în mare parte datorită vouă", a adăugat el. Actorul a mai spus că „o parte din mine va fi mereu" cu personajul Rick și și-a elogiat colegii din distribuție, afirmând că sezonul al 9-lea din „The Walking Dead" este cel mai bun pe care l-a văzut până acum.

Andrew Lincoln FOTO:EPA

SURSA:MEDIAFAX

Scoase la licitaţie

NEW YORK. Obiecte de artă, de recuzită și personale ale actorului Robin Williams vor fi scoase la licitație pe 4 octombrie, la casa Sotheby's din New York, la patru ani de la moartea celebrului artist, potrivit The Hollywood Reporter. Obiectele, care au aparținut actorului și celei de-a doua sa soții, producătorului de film Marsha Garces Williams - cu care a fost căsătorit din 1989 până în 2010 -, vor fi vândute în beneficiul organizațiilor caritabile pe care le susțineau. Printre obiecte se numără scenarii cu autograf, trofee, piese de recuzită, street art de Banksy, peste 40 de ceasuri de mână, biciclete, mobilier etc. Încasările vor reveni unor organizații precum The Juilliard School din New York, Wounded Warrior Project și Challenged Athletes Foundation.

SURSA:MEDIAFAX

FONDAT 1989, APARE LA ARAD, TEL. 0257/281.802, E-MAIL: REDACTIA.JURNALARADEAN@INFORMMEDIA.RO; PUBLICITATE.JURNALARADEAN@INFORMMEDIA.RO

Târgul de Fete de pe Muntele Găina, atracţie şi pentru arădeni

PAGINA 5

JURNAL ARĂDEAN

Dorina Tofan, triplă campioană europeană de haltere

PAGINA 7

MARŢI
24 IULIE 2018
ANUL XXX, NR. 8120
12 PAGINI - 1,90 LEI

27° Temperaturile se vor situa între 18 şi 27 grade. Vântul va sufla cu 15-30 km/h.

DIMINEAŢA | AMIAZA | SEARA

„Curg" amenzile pentru apă

Consiliul Judeţean Arad vrea să adopte o hotărâre prin care arădenii să fie amendaţi dacă nu respectă regulile pe apă şi canalizare.

ARAD. Consiliul Judeţean Arad va supune la vot o hotărâre care vizează amendarea arădenilor. Iniţiativa nu este a instituţiei judeţene, ci a Asociaţiei de Dezvoltare Intercomunitară Apă Canalizare Judeţul Arad (ADI Apă-Canal). Cei de la ADI Apă-Canal solicită CJA instituirea unor sancţiuni împotriva arădenilor care nu respectă regulile în ceea ce priveşte reţelele de apă şi de canalizare. Atenţie, aici nu vorbim doar despre locuitorii municipiului Arad, ci şi de locuitorii din toate localităţile judeţului unde reţelele de utilităţi sunt operate de Compania de Apă Arad, adică aproximativ 80 la sută din întreg judeţul. CJA a întocmit proiectul de hotărâre care vizează instituirea de amenzi, iar în cadrul acestui proiect sunt specificate şi faptele pentru care arădenii pot fi amendaţi.

Nu mai puţin de 63 de acţiuni vor fi considerate sancţionabile, odată ce hotărârea va fi adoptată în Consiliul Judeţean Arad. 24 dintre acestea vizează reţeaua de apă, în timp ce 39 se referă la reţeaua de canalizare.

Potrivit proiectului de hotărâre propus de CJA spre aprobare consilierilor, amenzile vor fi cuprinse între 500 şi 1.000 de lei, dar pot ajunge chiar până la 5.000 de lei sau, dacă fapta arădenilor este considerată infracţiune, se poate întocmi chiar şi dosar penal. /P.3

Gata cu gropile la ARED-uri, strada este reabilitată

Clipe de bucurie pentru arădenii ce locuiesc la capătul străzii Fraţii Neumann, la ARED-uri. Dacă până acum, şi vorbim de câţiva ani buni de zile, aici a fost plin de gropi, iar la fiecare ploaie mai zdravănă în curba din spatele stadionului se forma o băltoacă imensă, acum totul va rămâne o amintire. Pe adresa redacţiei în tot acest timp am primit zeci de sesizări şi fotografii de la arădenii furioşi. Societatea Sylc ConTrans, cea contractată de primărie, s-a apucat de lucru aici şi ne-au spus că în două zile lucrarea va fi gata, moment în care se va da drumul circulaţiei.

FOTO: VALENTIN GORAN

Unde merg banii? FOTO: FAN

Informaţii publice „omise" la cultură

ARAD. Transparenţa banilor cheltuiţi pare a fi mare bătaie de cap pentru instituţiile ce se ocupă de fondurile publice destinate culturii, sportului şi tineretului, la nivelul municipiului şi judeţului Arad. /P.4

Cortul USR de la Ziridava rezistă

ARAD. Deşi a trecut aproape o lună de când USR Arad a fost somată să demonteze în 48 de ore cortul de la Ziridava, unde se adună semnături în cadrul campaniei „Fără penali", cortul este tot acolo, iar strângerea de semnături continuă. /P.5

Carnivora Roua cerului FOTO: FAN

Plante carnivore, găsite în Arad

ARAD. Cel puţin două specii de plante care se hrănesc cu insecte au fost identificate în zone mlăştinoase din judeţul Arad. /P.6

Raport

Raportul dintre preţul mediu al unui apartament şi venitul mediu anual.

Grafica: Jurnal arădean, sursa: REAS

Adio, paşapoarte eliberate în numai 24 de ore

Începând de vineri, 20 iulie, au intrat în vigoare modificările privind regimul liberei circulaţii a cetăţenilor români în străinătate.

ARAD. Atenţie la paşapoarte! Legea ce le reglementează a fost modificată, iar de acum se vor putea elibera paşapoarte temporare de urgenţă doar în condiţii speciale. Cazurile care nu vor prezenta urgenţe vor fi soluţionate în maxim 14 zile.

Conform acestor noi modificări, începând cu data menţionată, paşapoartele simple electronice vor avea următoarea valabilitate: 3 ani pentru persoanele cu vârsta până în 12 ani; 5 ani pentru persoanele cu vârsta cuprinsă între 12 si 18 ani; 10 ani pentru persoanele care au împlinit vârsta de 18 ani.

În ceea ce priveşte eliberarea paşaportului simplu temporar, termenul de până la maxim 3 zile lucrătoare se va aplica doar în anumite situaţii speciale. Astfel că toţi cei care vor veni să solicite paşaport temporar, pentru ei sau pentru copiii lor, vor trebui să ştie că actul de călătorie se va elibera în termen de 14 zile.

Reamintim că, doar săptămâna trecută, spunea comisar şef Otilia Marchiş - Serviciul Eliberarea Paşapoartelor Arad, în medie s-au solicitat 200 de paşapoarte pe zi. Dintre acestea cele mai multe erau de tip temporar. /P.6

Pericol de inundaţii, în judeţ

ARAD. Scurgeri importante pe versanţi, torenţi şi pâraie, viituri rapide pe râurile mici cu posibile efecte de inundaţii locale şi creşteri de debite. Aceasta este avertizarea transmisă de Institutul Naţional de Hidrologie şi vizează, în parte şi judeţul Arad. Avertizarea hidrologilor vine ca efect imediat al precipitaţiilor abundente din ultimele zile care au făcut ca Aradul să fie chiar şi sub avertizare de cod portocaliu de furtuni. /P.4

Precipitaţii abundente FOTO: JA

Extragere la Fidelitate

Concursul „Premiile de fidelitate Jurnal arădean" şi-a desemnat câştigătorii din luna iulie. Invitat special al tragerii la sorţi a fost Roxana Simona Momeu, avocat în cadrul Baroului Arad. Ea le-a purtat noroc în special cititorilor noştri din localităţile judeţului, doar trei dintre plicurile câştigătoare fiind din municipiu. /P.3

FOTO: ANDREEA PINTEA

„Stigmata din Bocsig" FOTO: JA

Mărturii despre Rafila Găluţ

ARAD. La cererea Sfântului Scaun, Episcopia Greco-Catolică Lugoj a început o nouă anchetă în procesul de beatificare şi canonizare a fecioarei stigmatizate din Bocsig, Rafila Găluţ. /P.6

Schimb de aleşi la Consiliul Judeţean

ARAD. Consilier nou la Consiliul Judeţean Arad. Camelia Eugenia Craivan, de la PMP, i-a luat locul lui Florin Cătălin Rus, acesta din urmă depunându-şi demisia. /P.3

Şi-a scos VW-ul la plimbare pe mal

ARAD. Şoferiţa unei maşini cu numere de Gorj i-a sfidat pe pietonii şi bicicliştii care se plimbau pe malul Mureşului şi a sfidat, deopotrivă, regulile de circulaţie. /P.6

Ionuţ Popa FOTO: L.S.

Popa aşteaptă întăriri la UTA

ARAD. Chiar dacă rezultatele din partidele de verificare nu au fost rele, Ionuţ Popa mai aşteaptă jucători de valoare. Peste media lotului, pe fiecare post, dar nu se ştie dacă team-managerul Marian Costea poate aduce aşa ceva. /P.7

9 771220 748034 17212

Remember: 24 iulie

România - Ziua grănicerilor

1783 S-a născut Simón Bolívar, general şi omul politic sud-american (d. 1830)

1802 S-a născut scriitorul Alexandre Dumas – tatăl (d. 1870).

1864 S-a înfiinţat Poliţia de Frontieră

1886 S-a născut actorul Mişu Fotino (d. 1970)

1894 S-a născut Andrei Oţetea, istoric român (d. 1977)

1909 S-a născut filosoful român Constantin Noica (d. 1987).

Jennifer Lopez FOTO: FAN

1911 S-a născut George Ivaşcu, critic şi istoric literar, publicist (d. 1988)

1917 Are loc Bătălia de la Mărăşeşti

1970 S-a născut **Jennifer Lopez**, actriţă şi cântăreaţă americană

Întreruperi de curent

Miercuri, 25 iulie 2018. În Municipiul Arad, h 9 – 16: străzile N. A. Dragomir, Avrig; **h 9 – 17:** străzile Ion Creanga, Păcurarilor, Noua, Fântânii , Anton Pann; **h 9 – 15:** străzile Zărandului, Rahovei, Tismana, Lucreţia, Castor. **În judeţ, h 9 – 15:** Luncşoara; **h 9 – 17:** Honţişor, Iacobini, Brazi, Buceava, Mădrigeşti, Şoimuş, Secaş, Balţele, Rostoci, Guravăii, Dumbrava, Tălagiu, Budeşti, Pleşcuţa, Aciuţa, Minişel, Ineu: străzile Gh. Doja, Hora, Decebal, M. Manole, Pescarilor, Armeneasca, N. Bălcescu, Cloşca.

Pieţe şi târguri

Astăzi este zi de piaţă la Sebiş, Almaş, Apateu, Semlac, Sântana, Şilindia, Vârfurile. **Târguri săptămânale se desfăşoară astăzi la** Chişineu-Criş, Almaş, Şilindia şi Vârfurile.

Mâine, miercuri, va fi zi de piaţă la Pâncota, Beliu, Buteni, Şiclău, Macea, Vânători, Pecica, Şiria şi **zi de târg la** Beliu şi Buteni.

Sănătate

- **Policlinica DR. TURCIN, oferă:** Cardiologie (EKG, Ecografie cardiacă, Doppler vascular, Holter EKG si TA, Test de efort), Oftalmologie **(NOU - chirurgie pol anterior; CV computerizat; optică medicală),** ORL (videoendoscopie), pneumologie, gastroenterologie, neuropsihiatrie, medicină de familie, ecografii generale, Ginecologie. **Telefon: 0257/285510, www.policlinica-turcin.ro**
- **Farmacia GLYKON - UTA,** Bl U 6 (vis-a-vis de biserica în construcţie). Deschis zilnic: luni-vineri 07.00 -21.00 sâmbătă şi duminică 08.00-18.00. **Telefon: 0257/241197.**

Sudoku

REGULI: În fiecare bloc sunt câteva cifre între 1 şi 9, stabilite dinainte. Acestea trebuie completate cu cifrele lipsă, în aşa fel încât fiecare număr să figureze o singură dată. De asemenea, cifrele de la 1 la 9 trebuie să figureze o singură dată atât pe rândurile orizontale cât şi pe coloanele verticale ale celor nouă blocuri luate împreună.

ÎNCEPĂTORI

2	9			7			3	
		7		5				6
		6			1		9	
				2	9			
			1	8		2		4
		4					5	9
			2					1
					6			
	3	5			4			

AVANSAŢI

3			4	6				
				5				
	4	8		9				6
		5					7	
8	3		1					
6		9			3			
						8	4	7
					9	2		
			6		7	1	3	

Soluţiile jocurilor din numărul precedent:

ÎNCEPĂTORI

2	1	8	4	5	9	3	6	7
5	4	7	6	1	3	9	2	8
9	6	3	7	8	2	5	1	4
7	8	9	5	4	1	2	3	6
1	5	6	2	3	8	4	7	9
3	2	4	9	7	6	1	8	5
8	9	5	3	2	7	6	4	1
4	7	2	1	6	5	8	9	3
6	3	1	8	9	4	7	5	2

AVANSAŢI

2	4	8	6	9	1	5	7	3
5	6	3	2	8	7	4	1	9
7	1	9	4	5	3	2	8	6
1	3	5	8	7	2	9	6	4
9	7	4	5	1	6	3	2	8
6	8	2	3	4	9	1	5	7
4	9	6	1	2	8	7	3	5
8	2	7	9	3	5	6	4	1
3	5	1	7	6	4	8	9	2

UNDE MERGEM în Arad

Cinema

CINEMA CITY ATRIUM

- **Amnezie cu surprize, orele 17:10, 22:10**
- **Cu drag, Simon, ora 16:30**
- **Deadpool 2, ora 12:20**
- **Equalizer 2, orele 12:30, 15:00, 17:30, 20:00, 22:30**
- **Hotel Transylvania 3: Monştrii în vacanţă, orele 11:10, 12:00, 13:30, 14:10, 16:20, 17:00, 18:40, 21:40**
- **Incredibilii, orele 11:20, 14:00, 16:40, 20:50**
- **Infernul din zgârie-nori, orele 13:50, 15:40, 17:50, 20:10, 22:20**
- **Iubindu-l pe Pablo, urându-l pe Escobar, ora 19:40**
- **Jim Button and Luke the Engine Driver, ora 14:30**
- **Jurassic World: Un regat în ruină, ora 19:10**
- **Mama Mia! O luăm de la capăt, orele 11:40, 14:00, 17:20, 19:10, 21:30**
- **Ocean's 8: Jaf cu clasă, orele 18:50, 21:30**
- **Omul Furnică şi viespea, orele 11:30, 16:00, 18:40, 21:20**
- **Operaţiunea Ham-Ham, orele 12:40, 14:50**
- **Peter Iepuraşul, ora 12:20**
- **Prinţul fermecător, orele 11:00, 13:00, 15:00**
- **Sicario 2: Soldado, orele 16:50, 19:40, 21:50**
- **Tag: Dă-i mai departe, orele 14:50, 19:50, 22:10**

Teatre

TEATRUL DE VARĂ „ETHOS"
Str. George Barițiu, Nr.16

- **Emigranţii** (r. Dan Glasu – Teatrul „Radu Stanca" Sibiu), miercuri, 25 iulie, ora 20
Cu: Alexandru Malaicu şi Ioan Paraschiv

Horoscop

BERBECUL (III.21.-IV.20.)
Optimismul cu care începi ziua te va ajuta să suporţi mai uşor grijile cotidiene, mai ales cele legate de lipsa banilor. În partea a doua a zilei te vei pregăti pentru o călătorie lungă.

TAURUL (IV.21.-V.20.)
Idealurile tale sunt de admirat, dar eforturile pe care le faci în împlinirea acestora pot fi încetinite datorită criticii pe care ţi-o faci. Stabileşte-ţi drumul pe care trebuie să mergi.

GEMENII (V.21.-VI.21.)
Cu siguranţă ai o dispoziţie ciudată astăzi. Adevărat, lucrurile s-au desfăşurat fără probleme în ultimele zile, dar ai grijă să nu te păcălească.

RACUL (VI.22.-VII.22.)
Înclinaţia către analiză şi atenţia exagerată la detalii te pot împiedica să te bucuri de un eveniment favorabil din sfera profesională.

LEUL (VII.23.-VIII.23.)
Poţi pune bazele unei relaţii de prim rang atingând noi culmi dacă vei adăuga şi ceva adrenalină, o călătorie şi multă dragoste în fiecare moment. Dacă eşti bun şi altruist nu înseamnă că eşti slab.

FECIOARA (VIII.24.-IX.23.)
Situaţia financiară nu te mulţumeşte deloc. În schimb, eşti într-o formă intelectuală deosebită. Poţi avea succes la examene.

BALANŢA (IX.24.-X.23.)
Te bucuri de o energie pozitivă, dar încearcă să nu exagerezi din prea mult entuziasm. În loc să încerci să-ţi finalizezi activităţile de serviciu în timpul liber, ar trebui să începi să delegi altora unele sarcini.

SCORPIONUL (X.24.-XI.22.)
Indiferent ce sarcini de lucru ţi se vor da, ar fi bine să îţi faci treaba imperturbabil, fără să comentezi sau să protestezi vreodată.

SĂGETĂTORUL (XI.23.-XII.21.)
O discuţie aprinsă cu un prieten riscă să se transforme în furtună. Ai grijă ce faci, pentru că riscul unei dispute este prezent.

CAPRICORNUL (XII.22.-I.20.)
Eşti plin de energie şi poţi realiza tot ceea ce ţi-ai propus pentru această zi. Ai ocazia să obţii un câştig financiar consistent, dar şi să te afirmi în societate.

VĂRSĂTORUL (I.21.-II.20.)
Se pare că dimineaţa vei avea mult de alergat, pentru a rezolva probleme legate de o moştenire. În decursul acestei zile te vei pregăti pentru o călătorie.

PEŞTII (II.21.-III.20.)
Astăzi vei avea de luat o decizie care te va ţine cu sufletul la gură o bună bucată de vreme. Totul este să nu te laşi condus de primul impuls.

Arădenii, chemaţi să-şi achite datoriile la gunoi

S.C. Polaris M. Holding S.R.L. invită toţi clienţii cu datorii până la data de 30 iunie la sediul departamentului comercial din Arad piaţa Plevnei (lângă Casa cu lacăt) în vederea achitării facturilor datorate pentru serviciul de salubrizare prestat până la data 23 aprilie 2018. Informarea este importantă pentru toţi arădenii care au datorii la gunoi pentru că, potrivit SC Polaris M Holding SRL, după data de **31 iulie 2018,** societatea va trece la executarea clienţilor cu datorii, pe calea legală.

„Jurnal arădean" vă ascultă

De luni până joi, între orele 11.00-13.00, la telefonul 0257.212.055, redactorul nostru vă stă la dispoziţie.

ARAD. Se pare că ziua de luni a fost „dedicată" arădenilor care au identificat în planta de ambrozie un risc pentru sănătate. Telefoanele primite la rubrica noastră s-au referit strict la această plantă dăunătoare care provoacă alergii dintre cele mai groaznice.

P.I., din Arad, ne-a contactat pentru a atrage atenţia asupra faptului că în imediata apropiere a unei şcoli este invazie de ambrozie. „Poliţia Locală ar trebui să meargă cât de repede pe strada Posada, la numărul 30. Este plin de ambrozie acolo, şi pe alee şi în curtea din zonă. Problema cea mai mare este că acest imobil se află chiar în faţa şcolii", ne-a transmis arădeanul.

M.M., care locuieşte tot în municipiu, ne-a transmis faptul că „în prezent, în Aradul Nou există nu risc major de boală. Este vorba despre ambrozie. Sunt pline cimitirele de astfel de plante. Oamenii ar trebui obligaţi să îşi îngrijească mormintele, să taie sau să erbicideze iarba. Şi nu doar în cimitire e plin de ambrozie, ci şi în grădinile caselor din Aradul Nou. Grădinile sunt abandonate, nelucrate, pline de buruieni, spini şi ambrozie. Ar trebui ca autorităţile să ia măsuri", spune cititorul nostru. **JA-A.G.**

Curs valutar

Denumirea valutei	BNR	BCR		BRD		Intesa Sanpaolo Bank		Banca Românească		Patria Bank		Alpha Bank		Casa de schimb LUXOR		Casa de schimb TRESOR	
		C	V	C	V	C	V	C	V	C	V	C	V	C	V	C	V
Euro	4,65	4,58	4,72	4,58	4,72	4,61	4,70	4,62	4,69	4,62	4,67	4,62	4,67	4,62	4,64	4,63	4,65
Dolar SUA	3,99	3,88	4,06	3,89	4,03	3,90	3,99	3,95	4,00	3,92	4,01	3,93	4,00	3,94	3,98	3,95	3,98
Forint	0,0142	0,0137	0,0149	0,0140	0,0145	0,0142	0,0147	-	-	0,0140	0,0145	-	-	0,0142	0,0144	0,0142	0,0144
Gram aur	157,32																

Vremea

Marţi, 24 iulie

www.aradon.ro

18° LA ORA 6 — temperaturile se vor situa între 17 şi 18 grade. Vântul va sufla cu 15-30 km/h dinspre N.

27° LA ORA 18 — temperaturile se vor situa între 26 şi 27 grade. Vântul va sufla cu 15-25 km/h dinspre N.

Ziua precedentă

Arad	17–25	Umiditate:	82%
Lipova	17–25	Presiune:	1008 mb
Chişineu-Criş	17–25	Precipitaţii:	20%
Săvârşin	16–24	Vânt:	6 km/h
Sebiş	16–24	Direcţie vânt:	V

Soarele

Răsare: 06:06
Apune: 21:16

Azi

Temperaturile se vor situa între 18 şi 27 grade. Vântul va sufla cu 15-30 km/h, dinspre N.

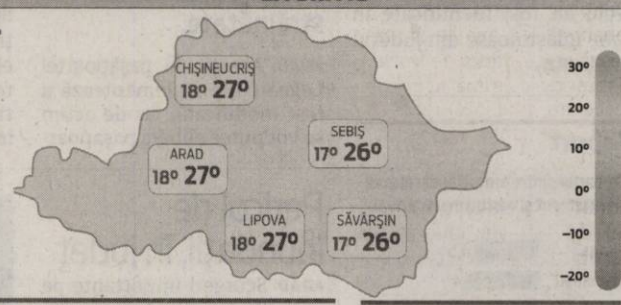

FAZELE LUNII

13.07 · 19.07 · 27.07 · 4.08

MARŢI	MIERCURI	JOI	VINERI
18° 27°	18° 28°	19° 29°	19° 30°
furtuni cu fulgere	în mare parte senin	nori şi soare	averse dimineaţa

Calendar

Biserica ortodoxă: Sf. M. Mc. Hristina; Sf. Mc. Ermoghen
Biserica greco-catolică: Sf. m. Cristina
Biserica romano-catolică: Ss. Sharbel Makhluf, pr. ; Cristina, fc. m.

Prognoză pentru trei zile

Temperaturile minime vor fi cuprinse între 18 şi 19 grade, iar cele maxime între 28 şi 30 grade.

Temp.minime: 18–19°C
Temp.maxime: 28–30°C

JURNAL ARĂDEAN
B-dul Revoluţiei nr. 62, Arad
Auditat de BRAT
Reclamaţii difuzare: 0257.241.151

Şef departament publicitate şi departament difuzare: Cristian Sulinţan
Secretariat: 0257.212.090 (centrala), fax - 0257.212.012
Marea publicitate: 0257.280904
Mica publicitate: 0257.210775; B-dul Revoluţiei, nr. 81
Tiparul executat la: Tipografia Inform Média Lapkiadó Kft

Redactor şef: Adriana Barbu (8416) Responsabil de număr: Alin Gherasim
Secretar general de redacţie: Gabriela Groza (8423); Departamente: Eveniment: Alin Gherasim (8417), Ioana Costaş (8414); Valentin Goran (8405); Politic: Simion Todoca (8434); Economic: Andreea Pintea (8415); Social: Diana Duţu (8413); Sport: Daniel Scridon (8424), Leo Sfăra (8422), Dan Lazăr (8406); Cultură: Eugen Rogojan.
Tehnoredactare: Ghizela Şerban (8409), Munteanu Daniel (8411).
REDACŢIE: tel. 0257.212.090 (centrala); fax 0257.212.012, 0257.228.592; e-mail: redactia.jurnalaradean@informmedia.ro, adevaruldearad@informmedia.ro, publicitate.jurnalaradean@informmedia.ro, publicitate.adevarul@informmedia.ro

Schimb de consilieri la Consiliul Județean

ARAD. Consiliul Județean Arad are, începând de săptămâna trecută, un nou consilier județean. Camelia Eugenia Craivan este numele noului ales, aceasta preluând locul lăsat vacant de Florin Cătălin Rus, cel care s-a ales cu porecla de „elevul lui Remeţan" în perioada în care a fost consilier județean. Aflată pe listele Partidului Mișcarea Populară la alegerile din 2016, Craivan a preluat mandatul de consilier județean după ce colegul ei a solicitat demisia. Noul consilier are 43 de ani și este inginer de profesie, absolvind Facultatea de Chimie Industrială din cadrul Universității Tehnice Iași. Începând cu anul 2001, a început să predea, fiind profesoară, pe rând, la nu mai puțin de șase școli generale și licee, în prezent fiind profesoară la Colegiul Național Vasile Goldiș din Arad. În anul 2014, Camelia Eugenia Craivan a „îmbrățișat" politica, fiind secretar general adjunct al PMP, filiala Arad. În 2016, aceasta a urcat în grad, devenind secretar general.

În ceea ce privește demisia lui Florin Cătălin Rus, acesta a cerut-o chiar el, dar se zvonește faptul că șeful partidului din care face parte, Florin Remeţan, i-ar fi „rezolvat" un loc de muncă ce nu era compatibil cu funcția de consilier județean. **JA-A.G.**

Camelia Eugenia Craivan FOTO: JA

Premiile de fidelitate Jurnal Arădean

Invitat special al tragerii la sorți a fost Roxana Simona Momeu, avocat în cadrul Baroului Arad.

Av. Roxana Simona Momeu a extras plicurile câștigătoare FOTO: ANDREEA PINTEA

ARAD. Concursul „Premiile de fidelitate Jurnal arădean" și-a desemnat câștigătorii din luna iulie. Numele lor au fost stabilite, prin tragere la sorți, de către Roxana Simona Momeu, avocat în cadrul Baroului Arad. Ea le-a purtat noroc în special cititorilor noștri din localitățile județului, doar trei dintre plicurile câștigătoare fiind din municipiu.

Iată și numele tuturor celor zece norocoși, în ordinea extragerii plicurilor câștigătoare:

1. Maria-Monica Dăscălescu, loc. Sîmbăteni nr.180;

2. Aurel Pănescu, Arad, strada Pinului nr.12;

3. Pavel Crișan, loc. Măderat nr.342;

4. Maria Jigău, Arad, strada Castor nr.16;

5. Ioan Don, loc. Curtici, strada Vlad Țepeș nr.68;

6. Ioan Trăilă, loc. Căpâlnaș nr.36;

7. Mariana Olimpia Asăvoae, loc. Semlac nr.684;

8. Cezar Cernusca, Arad, Piața Sporturilor nr.10, bl.25, ap.7;

9. Maria Brînda, loc. Pâncota, strada Mihai Eminescu nr.5;

10. Cornel Volentir, loc. Pâncota, strada Avram Iancu nr.18.

Câștigătorii „Premiilor de fidelitate" sunt așteptați joi, 26 iulie 2018, ora 11.00, la sediul redacției (Bulevardul Revoluției nr. 62, etaj II). Ei vor fi recompensați cu câte 200 lei fiecare. Ridicarea premiului se va face pe baza buletinului/cărții de identitate și a chitanței-abonament. **JA-D.D.**

Pentru mai multe fotografii intră pe www.jurnalaradean.ro

Vor „curge" amenzile pentru apă

Consiliul Județean Arad vrea să adopte o hotărâre prin care arădenii să fie amendați dacă nu respectă regulile pe apă și canalizare.

Vor să protejeze țevile cu amenzi Foto: JA

ARAD. Amenzile referitoare la rețeaua de apă vor fi aplicate pentru: deteriorarea hidranților, manevrarea lor de către persoane neautorizate precum și lăsarea deschisă a hidranților și cișmelelor publice; spălarea vehiculelor și a altor obiecte la cișmelele publice sau în spații neamenajate în acest scop (garaje, rampe, etc.); plantarea de arbori pe traseele conductelor de apă; distrugerea sau deteriorarea marcajelor și inscripțiilor necesare pe clădiri, garduri, prin care se indică prezența căminelor de vane și a hidranților de incendiu; aruncarea gunoiului/pământului în anexele rețelelor interioare sau exterioare de apă, care să împiedice exploatarea și întreținerea acestora; executarea, fără aprobarea prealabilă a operatorului serviciului, a modificării sau extinderii instalațiilor de apă, chiar dacă consumul de apă se înregistrează; executarea de instalații interioare de apă cu persoane ce nu sunt autorizate de către operatorul serviciului pentru asemenea lucrări; manevrarea armăturilor (vane, hidranți, robinete de concesie) din rețeaua publică de distribuție a apei de către persoane, altele decât cele autorizate de operatorul serviciului, cu excepția deschiderii hidranților în vederea stingerii incendiilor; amplasarea de instalații subterane pe aceleași trasee cu cele ale conductelor de apă, fără respectarea distanțelor minime; deschiderea de șantiere care afectează zone ale rețelelor de apă, fără încheierea în prealabil cu operatorul a unui protocol de predare - primire și întreținere a rețelelor edilitare din zona afectată și de predare în starea inițială, după executarea lucrărilor; extinderea rețelelor publice de apă, executate prin investiții proprii de către orice persoană, fără aprobarea prealabilă a operatorului serviciului de distribuție a apei; blocarea căminelor pe rețelele publice de alimentare cu apă, precum și executarea de lucrări pe traseul; legarea instalațiilor interioare de apă la rețelele publice de apă fără autorizația prealabilă a operatorului; restabilirea, în orice mod, a legăturilor instalațiilor interioare de apă la rețelele publice de apă, în cazul în care întreruperea s-a făcut de către operatorul serviciului; amplasarea de construcții de orice fel, definitive sau provizorii, peste conductele de apă sau în apropierea acestora, fără respectarea normelor legale; utilizarea apei pentru alte folosințe decât cele prevăzute în contractul de branșare; neexecutarea de către utilizator a lucrărilor de întreținere și reparații care îi revin, la instalațiile interioare pe care le are în folosință, pentru a se evita pierderea de apă sau afectarea sănătății publice; executarea de lucrări clandestine de ocolire a contorului de branșament; influențarea în orice mod a indicațiilor contorului de branșament ori afectarea integrității acestuia și a sigiliului; necomunicarea către operator a datei punerii în funcțiune a surselor proprii de apă în vederea facturării debitelor de apă uzată canalizate; neinstalarea aparatului de măsură conform prevederilor prezentului regulament pentru măsurarea cantității de apa rece alimentată din altă sursă; obstrucționarea accesului operatorului la executarea lucrărilor de întreținere, reparare, modernizare a componenetelor rețelei publice aflate pe proprietatea privată a utilizatorului; împiedicarea accesului reprezentanților operatorului la aparatul de măsură instalat de utilizator pentru măsurarea apei alimentată din altă sursă decât rețeaua publică de alimentare cu apă a localității.

Și neregulile la canalizare

Dacă vorbim despre rețeaua de canalizare, vor fi aplicate amenzi pentru: legarea instalațiilor interioare de canalizare la rețelele publice de canalizare fără autorizație, restabilirea, în orice mod, a legăturilor instalațiilor interioare de canalizare, la rețelele publice de canalizare, în cazul în care întreruperea s-a făcut de operatorul serviciului; evacuarea apelor uzate în rețelele publice de canalizare fără respectarea restricțiilor de calitate și debite stabilite de operator; întreruperea serviciului de canalizare fără motive de forță majoră; deversarea de ape uzate în sistemul public de canalizare în lipsa acordului de preluare emis de operator; executarea fără aprobarea prealabilă a operatorului de lucrări pentru modificarea sau amplificarea instalațiilor de canalizare; executarea instalațiilor interioare de canalizare de către persoane neautorizate de operatorul serviciului pentru asemenea lucrări; amplasarea de alte instalații subterane pe aceleași trasee cu cele ale conductelor publice de canalizare, fără respectarea distanțelor minime; evacuarea în rețeaua publică de canalizare a apelor reziduale cu caracter agresiv sau nociv care prin compoziția lor pot provoca degradări sau distrugeri sau pot periclita viața lucrătorilor care intervin pentru întreținerea și exploatarea acestora, precum și ape conținând substanțe solide în suspensie sau antrenate care pot duce la colmatarea canalelor; aruncarea în rețelele interioare sau exterioare de canalizare de gunoi, pământ sau alte obiecte care pot provoca înfundarea conductelor; neracordarea utilizatorilor la rețeaua publică de canalizare în zonele unde există rețele publice de canalizare; deversarea de către agenții economici de ape uzate în rețeaua publică de canalizare, fără ca în prealabil să fi solicitat operatorului contractarea serviciului de canalizare; împiedicarea agentului constatator al operatorului sau al oricărui alt organism autorizat de a efectua prelevări de probe și controale în căminele de vizitare în scopul verificării corespunderii apelor uzate descărcate în rețeaua de canalizare; nemenținerea în permanentă stare de funcționare a instalațiilor de preepurare; menținerea în funcțiune a foselor de colectare și a altor instalații de aceeași natură după momentul instalării noului racord de canalizare; racordarea directă între conductele de apă potabilă și cele de canalizare ape uzate; instalarea oricăror dispozitive susceptibile de a lăsa apele uzate să penetreze în conducta de apă potabilă; evacuarea prin canalizare a gunoaielor menajere; împiedicarea accesului lucrătorilor operatorului pentru controlul stării tehnice a instalațiilor; folosirea jgheaburilor și burlanelor de apă pluvială la evacuarea apelor uzate; neanunțarea operatorului de către utilizator, în cazul în care acesta extinde folosințele de apă; neîntreținerea în stare corespunzătoare a căminelor de racord de canalizare; neprezentarea de către utilizatori a buletinelor de analiză solicitate de operator; deversarea la canalizare a resturilor de hidrocarburi sau a altor reziduri nocive; executarea de instalații de canalizare de către persoane neautorizate de operator; deteriorarea sau distrugerea instalațiilor publice de canalizare de orice fel; blocarea căminelor amplasate pe rețelele publice de canalizare precum și executarea de lucrări pe traseul acestora care pot să împiedice întreținerea și exploatarea în condiții normale a acestora; executarea de lucrări de vidanjare cu utilaje sau personal neautorizat, precum și descărcarea vidanjelor în rețeaua de canalizare; descărcarea zăpezii în canalizarea orășenească în afara punctelor stabilite de autoritatea locală; deschiderea de șantiere care afectează zone ale rețelelor publice de canal, fără încheierea unui protocol de predare - primire prin care solicitantul se obligă să întrețină rețelele edilitare din zona afectată și să predea în starea inițială, către operator, după executarea lucrărilor, zona și rețelele afectate; amplasarea de construcții definitive sau provizorii peste conductele de canalizare; plantarea de arbori pe traseele de canalizare; folosirea canalului de racord al unui imobil pentru descărcarea apelor uzate de la un alt imobil; parcarea autovehiculelor peste căminele de vizitare sau gurile de scurgere; acoperirea cu beton, asfalt, pavaj a căminelor și gurilor de scurgere; afectarea integrității rețelei de canalizare; executarea de vidanjări, depozite ape uzate sau fose septice în zonele în care există rețele publice de canalizare. **JA-A.G.**

Consiliul Județean așteaptă acum votul consilierilor FOTO: JA

JURNAL ARĂDEAN

Avem un câştigător la „Cuvinte norocoase!”

ARAD. O nouă etapă a concursului nostru de integrame „Cuvinte norocoase!” şi-a desemnat câştigătorul. Au intrat în concurs toţi cititorii care ne-au trimis într-un plic, până la data de 21 iulie 2018, integramele completate (din perioada 2-13 iulie a.c.), alături de un singur talon de concurs, completat şi el la toate rubricile. În urma extragerii care a avut loc ieri, dintre plicurile participante, Klara Lazar, administrator Discover Turism, l-a scos la lumină pe cel al integramistului Mihai Ivanovici, Arad, Bld. Iuliu Maniu, nr. 31-33, Bl. A, sc. A, et. 2, ap. 9. Îl aşteptăm la redacţia Jurnal arădean, de pe Bulevardul Revoluţiei, nr. 62, etaj II, joi, 26 iulie 2018, ora 12.00, pentru a-şi ridica obiectul de uz casnic câştigat.

JA-A.P.

Klara Lazar FOTO: A.P.

Agenţii economici, chemaţi la întâlniri cu Fiscul

ARAD. Ministerul Finanţelor Publice a modificat şi a completat H.G. nr.807/2014 pentru instituirea unor scheme de ajutor de stat având ca obiectiv stimularea investiţiilor cu impact major în economie, prin Hotărârea de Guvern nr.476/2018.

Ca urmare a modificărilor H.G. nr. 807/2014, Direcţia Generală Regională a Finanţelor Publice Timişoara a decis să organizeze întâlnirea cu agenţii economici interesaţi din Regiunea Vest, ce va avea loc în data de 27 iulie, ora 11, la sediul Direcţiei Regionale Vamale din Timişoara, B-dul Mareşal Constantin Prezan, nr. 89, b. 45D, etaj IV, cam. 404.

„Obiectivul schemei de ajutor de stat îl reprezintă dezvoltarea regională prin sprijinirea realizării investiţiilor de mare anvergură, cu importante efecte în economie, orientate spre sectoarele de activitate de vârf. Se acordă sume sub formă de granturi, de la bugetul de stat, pentru cheltuieli eligibile de natura activelor corporale şi necorporale, precum şi cele legate de închirierea construcţiilor aferente investiţiei iniţiale”, explică reprezentanţii Fiscului.

Dintre cele mai importante modificări se numără: * valoarea minimă a investiţiei s-a diminuat la 13,5 milioane lei (aprox. 3 milioane euro); * bugetul mediu anual al schemei este de 638 milioane lei, respectiv echivalentul a aproximativ 145 milioane euro; * operatorul economic poate demara proiectul de investiţii după depunerea cererii de acord pentru finanţare; * cererile de acord pentru finanţare se depun în sesiune continuă până la data epuizării bugetului anual.

Pentru contact/informare/întrebări agenţii economici se pot adresa Fiscului şi pe email la adresele: marcela.tokarski.AR@anaf.ro, valentina.tomulescu.CS@anaf.ro, viorel.coman.HD@anaf.ro.

JA-A.P.

Informaţii publice „omise”

Finanţatorii culturii arădene nu par a avea nici în clin, nici în mânecă cu transparenţa documentelor de interes public.

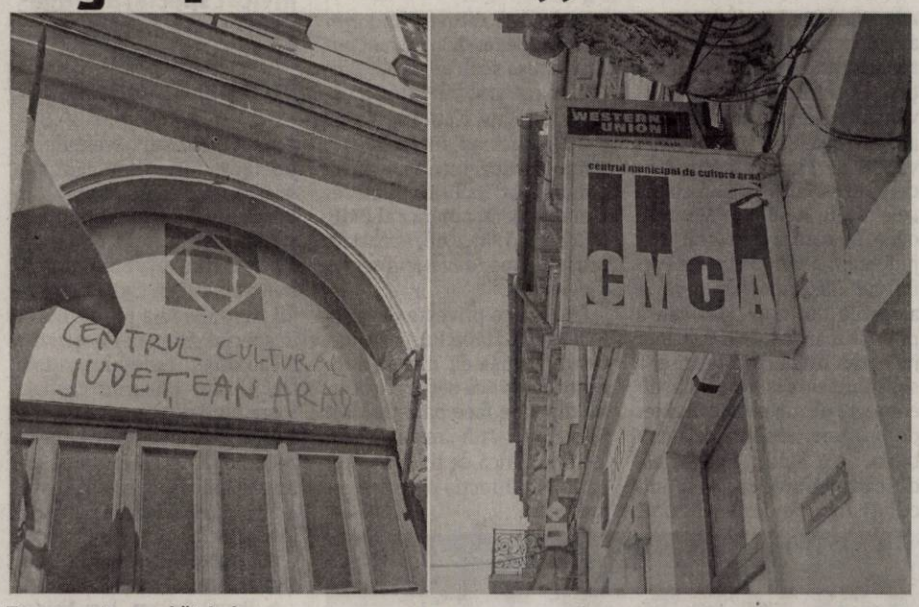

Transparenţa, mare bătaie de cap FOTO: E.R.

ARAD. Transparenţa, mare bătaie de cap pentru instituţiile ce se ocupă de fondurile publice destinate culturii, sportului şi tineretului, la nivelul municipiului şi judeţului Arad. Încercând să aflăm pe ce s-au dus banii din prima sesiune de finanţări nerambursabile organizată anul acesta de Centrul Municipal de Cultură Arad (CMCA), am intrat pe pagina web a instituţiei, cu speranţa că în secţiunea dedicată finanţărilor nerambursabile, sau cel puţin în cea dedicată „rezultatelor”, vom găsi ceea ce căutăm. Nu mică ne-a fost mirarea să observăm că documentele cu rezultatele sesiunilor anterioare lipsesc cu desăvârşire. Asta deşi este vorba despre bani publici daţi unor ONG-uri.

Ultimele, din 2017

În fiecare an, după încheierea unei sesiuni de finanţări nerambursabile a CMCA-ului, se publică rezultatele pe site-ul instituţiei. Acestea sunt disponibile timp de câteva luni, iar în momentul în care începe o nouă sesiune, fişierele cu rezultatele dispar, pagina web îndemnându-ne, însă, să consultăm arhiva „Pentru a vedea şi finanţările nerambursabile anterioare”. Numai că, surpriză, accesând pagina de arhivă, găsim doar anunţurile sesiunilor anterioare de finanţări nerambursabile, nu şi rezultatele. Singurele fişiere cu rezultate ale sesiunilor disponibile pe site-ul CMCA sunt cele din sesiunea a II-a de anul trecut, însă şi în cazul acestora, doar pentru două direcţii de finanţare (cultură şi tineret).

Doar pe lege

Am fi putut intra uşor în posesia documentelor căutate, făcând o cerere în baza Legii 544/2001 privind liberul acces la informaţiile de interes public, însă nu ni se pare normal faptul că arădenii de rând care poate sunt curioşi să afle pe ce se duc banii lor, sunt nevoiţi să facă acelaşi lucru. Din păcate, cei de la Centrul Municipal de Cultură Arad nu sunt singurii care nu „mai deţin” rezultatele sesiunilor anterioare de finanţări nerambursabile. Am aflat ulterior că şi în cazul Centrului Cultural Judeţean Arad (CCJA), finanţările acordate în sesiunile mai vechi de finanţări nerambursabile au dispărut.

Transparenţa

Nici la alte secţiuni nu stau mai bine. Site-ul web al celor de la CMCA „duce lipsă” şi de declaraţiile de avere ale multora dintre angajaţi. Unii le au publicate şi pentru anul în curs, însă în multe cazuri, ultimele declaraţii de avere au fost publicate în 2014. Inclusiv directorul executiv, Dana Pădurean-Andreica, a omis să publice declaraţia pentru anul 2018. De cealaltă parte, la CCJA, sunt disponibile declaraţiile de avere a 12 dintre cei 32 de angajaţi ai instituţiei. Aici, directorul Ionel Bulbuc nu a omis să-şi publice nici declaraţia de avere, nici cea de interese.

JA-E.R.

Câştigurile

Printre lucrurile pozitive se numără faptul că ambele instituţii au afişate pe site-urile proprii grilele de salarizare, astfel că, dacă nu putem afla pe ce s-au dus banii nerambursabili, măcar putem afla cât câştigă angajaţii celor două instituţii aflate în subordinea Primăriei, respectiv a Consiliului Judeţean. Astfel, aflăm că Dana Pădurean-Andreica, director al CMCA, câştigă lunar suma brută de 6.960 lei (aproximativ 4.000 lei net), iar Ionel Bulbuc, director al CCJA, primeşte în fiecare lună suma brută de 5.966 lei (aproximativ 3.500 lei net).

Atenţionare de inundaţii în judeţul Arad

ARAD. Pentru următoarele două zile, o parte din cursurile de apă din judeţul Arad ar putea creşte şi cotele de atenţie s-ar putea depăşi. Atenţionarea hidrologică a intrat în vigoare ieri, 23 iulie, la ora 14, iar perioada vizată este cel puţin până miercuri, 25 iulie, ora 16. „Având în vedere situaţia hidrometeorologică actuală şi prognoza meteorologică pentru următoarele 48 de ore, se actualizează Atenţionarea Hidrologică după cum urmează, pe râurile din bazinele hidrografice: Crişul Alb - bazin superior şi afluenţi bazin mijlociu şi inferior (judeţele: Hunedoara şi Arad), Arieş - bazin superior şi afluenţi bazin mijlociu şi inferior, Mureş - afluenţii mici aferenţi sectorului aval confluenţă Arieş - amonte confluenţă Târnave, Mureş - afluenţii aferenţi sectorului aval confluenţă Târnave (judeţele: Alba, Cluj, Sibiu, Hunedoara şi Arad), Mureş - bazin superior amonte S.H. Glodeni, Târnava Mică - bazin superior şi afluenţi bazin mijlociu şi inferior, Târnava Mare - bazin superior şi afluenţi bazin mijlociu şi inferior (judeţele: Harghita, Mureş, Sibiu şi Alba), Bega Veche, Bega, Timiş - bazin superior amonte S.H. Lugoj, Pogăniş - bazin superior, Bârzava, Moraviţa, Caraş, Nera, Cerna (judeţele: Timiş, Caraş Severin şi Gorj), Desnăţui, Jiu - bazin superior şi mijlociu (judeţele: Hunedoara, Gorj, Mehedinţi şi Dolj)”, se transmite în comunicatul hidrologilor.

JA-A.P.

Reţeta zilei

Tartă cu spanac

INGREDIENTE. Pentru aluat: 300 g făină, 150 g unt, 1/2 linguriţă sare, 80 ml lapte călduţ. **Pentru umplutură:** 1/2 kg spanac, 2 ouă, 2 linguri smântână, 100 g caşcaval ras. **Pentru garnitură:** 6 ouă.

MOD DE PREPARARE. Tartele nu trebuie să fie neapărat dulci ca să fie gustoase. Din contră, o tartă cu spanac poate fi un aperitiv delicios. Află, în continuare, cum îl poţi prepara.

Pentru aluat, untul, sarea şi făina se amestecă cu degetele pentru a obţine un aluat nisipos în care se pune rapid laptele călduţ. Nu se pune tot o dată, pentru că nu trebuie mult pentru ca aluatul să se lege. Se frământă un pic şi apoi se întinde cu sucitorul pe masa presărată cu făină. Se transferă, apoi, în tava de copt şi se înţeapă cu furculiţa.

Pentru umplutură, se bat ouăle şi apoi se amestecă cu smântâna. Se pun caşcavalul şi spanacul spălat şi scurs. Se amestecă şi se toarnă în formă, peste aluat.

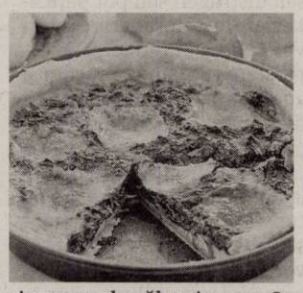

Se pun şi ouăle crude şi se dă tava la cuptor pentru 30 de minute. **Poftă bună!**

Pentru mai multe reţete intră pe www.culinar.ro

Citire apometre

Miercuri, 25 iulie 2018. Blocuri D. Bolintineanu, C. Davilla, A. Russo, T. Moşoiu, S. Drăgoi, I. Suciu, Praporgescu, Malul Mureşului, N. Grigorescu, blocuri Calea Aurel Vlaicu „I”, „U”, „Y”, Colonia Fraţii Neumann, Orăştie, Slănic, Haţeg, blocuri Faleza Sud, Războieni, Răzvan, Boemiei, Vidra, I. Slavici, Porumbului, Orient, Cometei, Orion, Grădina Poştei, Satelit, Salcâmului, T. Cipariu, Privighetorii, Castor, Pelicanului, Rândunicii, Vezuviu, D. Zamfirescu, I. Minulescu, I. Agârbiceanu, Romaniţei, Păpădiei, Vărădiei, Şoimului, Diamant, Cristal, Turturicii, Porumbiţei, Abatorului, Latină, Biruinţei, Venus, I. Raţiu, A. Karoly, Pădurii, Griviţei fără soţ, Griviţei cu soţ, Mărului, Zorilor, Clujului fără soţ, Badea Cârţan, I. Cardoş, Trandafirilor, N. Alexici, Cuza Vodă, Ghica Vodă, Ialomiţei, Spătarul Borcea, Reşiţei, malul Mureşului, Ghe. Bariţiu, L. Szantay, Meţianu, Românului, P-ţa Catedralei, Academia Teologică, E. Gojdu, Tribunul Buteanu, A. Gavra, S. Tekelia, Preparandiei, Florilor, P-ţa Heim Domokoş, Dornei, M. Scaevola, M. Eminescu, Transilvaniei, Ghe. Şincai, Sinaia, Episcopiei, V. Alecsandri, I. Chendi, Voltaire, L. Blaga, I. Georgescu, Desseanu, Mărăşeşti, Partizanilor, Gelu, Pescarilor, Cehov.

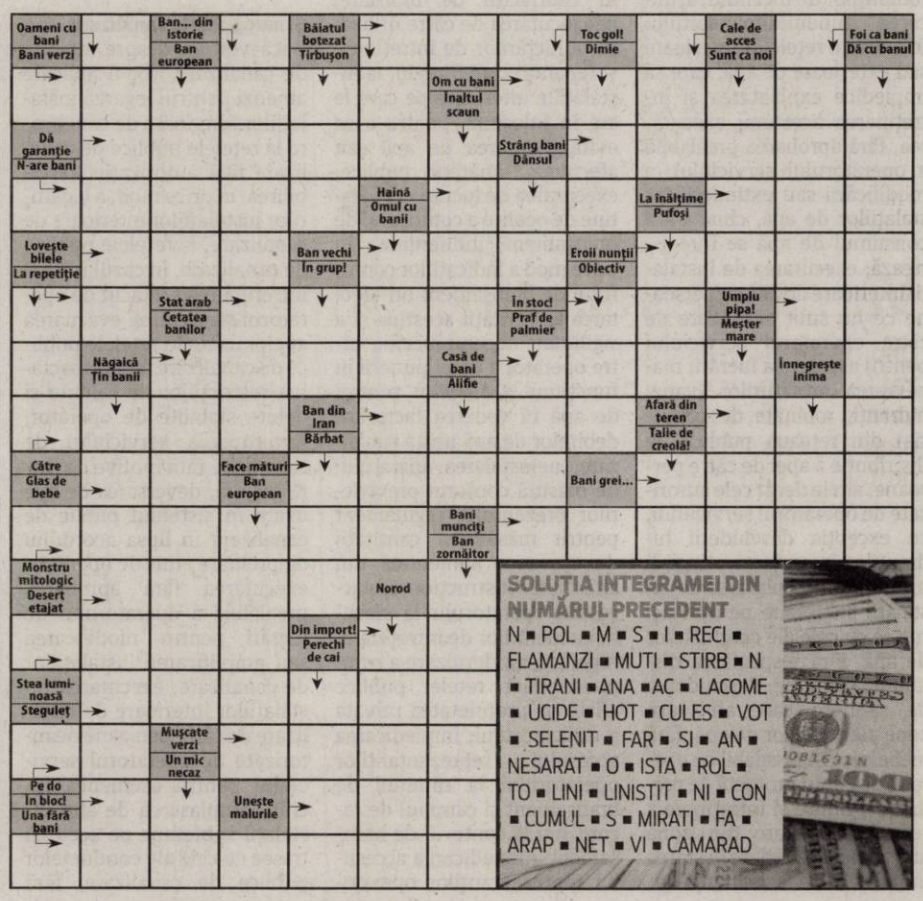

SOLUŢIA INTEGRAMEI DIN NUMĂRUL PRECEDENT

N ■ POL ■ M ■ S ■ I ■ RECI ■ FLAMANZI ■ MUTI ■ STIRB ■ N ■ TIRANI ■ ANA ■ AC ■ LACOME ■ UCIDE ■ HOT ■ CULES ■ VOT ■ SELENIT ■ FAR ■ SI ■ AN ■ NESARAT ■ O ■ ISTA ■ ROL ■ TO ■ LINI ■ LINISTIT ■ NI ■ CON ■ CUMUL ■ S ■ MIRATI ■ FA ■ ARAP ■ NET ■ VI ■ CAMARAD

Pe Muntele Găina, în an centenar FOTO: FAN

Arădenii, pe muntele Găina

Târgul de Fete de pe Muntele Găina – sărbătoarea Munților Apuseni, în Anul Centenar al României.

ARAD. Târgul de Fete de pe Muntele Găina a atras, și în acest an, interesul reprezentanților instituțiilor arădene. Astfel că la târgul desfășurat weekendul trecut au participat prefectul Florentina Horgea, subprefectul județului, Vasilică Damian, precum și reprezentanți ai Inspectoratului de Poliție al Județului Arad, ai Inspectoratului pentru Situații de Urgență „Vasile Goldiș" Arad și ai Inspectoratului de Jandarmi Județean Arad. La eveniment a participat desigur și primarul Gheorghe Falcă.

În acest an, sărbătoarea de pe Muntele Găina s-a desfășurat, așa cum era de așteptat, sub egida sărbătorii Centenarului României, la Târgul de fete reunindu-se locuitorii din patru județe, Arad, Hunedoara, Bihor și Alba. Târgul de la Găina este fără doar și poate cea mai populară sărbătoare a Munților Apuseni.

Depunere de coroane

Prefectul Județului Arad, împreună cu toți oficialii prezenți, a participat la ceremonialul solemn de depunere de coroane de flori, organizat la „Crucea Iancului", în memoria tuturor înaintașilor care au luptat pentru neamul românesc, în frunte cu personalitatea cea mai cunoscută a Țării Moților, „Crăișorul Munților" - Avram Iancu.

„Nu puteam celebra mai frumos cei o sută de ani ai României decât urcând, și în Anul Centenar, pe Muntele Găina, loc încărcat de istorie și tradiții, unde vibrează profund personalitatea marcantă a eroului Națiunii Române, Avram Iancu. Mă bucur mult că am fost acolo și anul acesta, să-i cinstim memoria! Doresc să le mulțumesc, în acest context, structurilor MAI, dar și tuturor celor care s-au implicat pentru ca turiștii să se simtă în siguranță pe parcursul acestui weekend", a declarat Prefectul Județului Arad, Florentina Horgea.

Promovare turistică

Frumoasa sărbătoare a Târgului de Fete de pe Muntele Găina este menținută în viață, an de an, pentru a susține și promova zestrea unică a românilor din acest colț de țară: meșteșugurile tradiționale, portul popular românesc, obiceiurile și tradițiile, muzica populară autentică și, nu în ultimul rând, natura generoasă. În fiecare an, locuitorii din cele patru județe își dau mâna prietenește, sărbătorind împreună, la fel ca în vremurile de odinioară, când oamenii urcau pe Muntele Găina, din toate satele răsfirate pe Munții Apuseni, să-și revadă rudele și prietenii sau, cei mai tineri, să cunoască fete de măritat și să se căsătorească. Nu în zadar, din această cauză, localnicii au supranumit acest colț de Rai „Muntele dragostei".

JA-A.P.

Legendă și istorie

Una dintre legendele Muntelui Găina spune că aici locuia o crăiasă ce avea o găină care făcea ouă de aur, iar îndrăgostiții care veneau să-și mărturisească dragostea primeau câte un ou de aur. Istoricii susțin, însă, că apariția târgului s-a datorat necesității de comunicare între oamenii acestor locuri, care trăiau în așezări izolate și risipite. Târgul a antrenat, alături de relațiile economice între locuitorii de pe Văile Arieșului și Crișurilor, și relații matrimoniale. Se spune că fetele nemăritate veneau pe munte cu familiile lor și își instalau aici un cort cu zestre spre deliciul feciorilor.

Cortul „Fără penali" al USR Arad rezistă

Deși avea termen 48 de ore să demonteze cortul de la „Ziridava", USR Arad nu s-a conformat nici după aproape o lună.

ARAD. Pe data de 25 iunie, filiala USR Arad a fost amendată și somată să demonteze cortul instalat în fața magazinului „Ziridava", pe motiv că nu avea autorizație de construcție. Un motiv pe care reprezentanții USR Arad îl consideră absolut aiuristic, din moment ce niciodată nimeni nu a avut nevoie de așa ceva, ci doar de autorizație de amplasare. Drept urmare, cei de la USR au făcut contestație la Tribunal. Intrigați de faptul că respectivul cort este încă acolo, adăpostindu-i pe culegătorii de semnături, i-am contactat pe cei de la USR, pentru a ne spune care este situația.

Nu a fost urgență

După cum susțin USR-iștii, Tribunalul a judecat doar pe fond, respectiv contestația împotriva demolării cortului și a decis că nu este o urgență, dar nu și contestarea amenzii. USR-iștii au făcut Apel, iar acum așteaptă procesul, dar au refuzat în continuare să demoleze cortul. Întrebați de ce nu l-au demolat cei care au dat amenda și au decis demontarea în 48 de ore, atât senatorul Adrian Wiener, cât și președintele USR Arad, Vlad Botoș, au declarat că nu știu, dar că sunt bucuroși că pot continua strângerea de semnături. La ultima centralizare a tabelelor (USR are și în județ oameni care adună semnături) se ajunsese deja la peste 14.000, dar la ora actuală, susțin USR-iștii, cel mai probabil ținta de 20.000 a fost atinsă.

„Semnal puternic" de la Cioloș

Întrebat de ce o parte a presei interpretează ca pe un eveniment faptul că fostul premier Dacian Cioloș a semnat în favoarea campaniei „fără penali", senatorul Adrian Wiener a declarat că într-adevăr este un eveniment, constituind „un semnal puternic pentru opinia publică". Cât despre posibilitatea ca acesta să fie mai degrabă un semnal că partidul lui Cioloș, Mișcarea România Împreună, va merge alături de USR, într-o alianță electorală, Wiener a confirmat: „Cu siguranță vom merge împreună, cel puțin ca alianță, dar noi sperăm că va fi chiar mai mult de atât. La urma urmei, vorbim despre două partide care au aceeași rădăcină".

JA-S.T.

Cortul, tot la Ziridava FOTO: S.T.

Tinerii din ALDE continuă proiectele

Ucu Dima, președintele TLDE Arad, susține că organizația este pe un trend ascendent.

ARAD. Președintele Organizației Județene de Tineret ALDE Arad, Ucu Dima, a prezentat, pe scurt, situația organizației pe care o conduce, în cadrul unei conferințe de presă, la care au participat mai mulți colegi ai săi din organizații din județ . Tânărul a subliniat în mod deosebit aportul pe care îl are președintele ALDE Arad, Eusebiu Pistru, prin încrederea acordată tinerilor din organizație.

„Împreună cu echipa mea de tineri lucrăm consecvent, conform doctrinei partidului, ca niște adevărați liberali. Organizația de Tineret ALDE Arad este pe un trend ascendent, iar proiectele viitoare în care ne vom angrena mă fac să spun că vom păstra acest trend", a subliniat Ucu Dima.

Acțiuni pentru comunitate

Printre cele mai importante proiecte pe care le dezvoltă organizația de tineret se numără turneul caritabil de fotbal „Împreună pentru o faptă bună". În cadrul a trei competiții organizate până în prezent, tinerii din ALDE Arad au reușit să strângă aproximativ 6 mii lei pentru diferite cauze sociale. O altă acțiune făcută cu scopul de a îmbunătăți condițiile de trai din municipiu a vizat strângerea de semnături pentru semaforizarea trecerii de pietoni de pe Calea Iulia Maniu. „Împreună cu cele peste 700 de semnături strânse în mai puțin de 3 zile am depus o cerere către Biroul Rutier din cadrul Poliției Arad. Așteptăm acum un răspuns, după care ne vom adresa celor responsabili de la Primăria Municipiului Arad", a subliniat Ucu Dima.

JA-A.P.

Ucu Dima FOTO: JA

Pistru: „Protecția socială nu înseamnă trândăveală!"

ARAD. Președintele ALDE Arad, deputat Eusebiu Pistru, salută promulgarea de către președintele României, Klaus Iohannis, a proiectului de lege privind încetarea ajutorului social pentru cei care refuză să muncească.

„Dincolo de legile dezbătute în sesiunea parlamentară, evenimentul politic al ultimei perioade mi se pare promulgarea acestui proiect. Așa cum am mai spus, ca parlamentar ales de către arădeni, m-a interesat și mă interesează în primul rând problemele cu care se confruntă cetățenii acestui județ. Pe noi, cei din ALDE Arad, ne interesează necazurile oamenilor simpli, suntem alături de ei - iar acțiunile noastre din ultima perioadă sunt grăitoare în acest sens - dar ne preocupă și greutățile cu care se confruntă cei care sunt obligați, prin lege, să împartă contribuția celor care muncesc unor indivizi care refuză să facă acest lucru. Nu este corect ca niște trântori să profite de munca altora, nu este corect ca banii adunați din contribuțiile cetățenilor să fie irosiți pentru asigurarea unui venit minim celor care preferă să stea în loc să muncească. Am mai spus și repet: nu este normal ca fermierii arădeni sau din alte județe să nu aibă oameni pentru recoltat, pentru că statul le dă bani să stea la crâșmă! ALDE, singurul partid liberal din România, consideră că a venit vremea ca singurii asistați social să fie cei cu adevărat cei neajutorați, nu trântorii și profitorii", a declarat Pistru.

JA-A.P.

Eusebiu Pistru FOTO: JA

Varga: „Administrarea sustenabilă, compromisă"

Deputatul PNL a analizat Hotărârea de Guvern privind managementul sustenabil și protejarea patrimoniului natural al României.

ARAD. Glad Varga spune că „eforturile organizațiilor neguvernamentale care au în custodie arii naturale protejate sunt nimicite de PSD-ALDE".

Deputatul arădean explică: „Conform Ordonanței de urgență a Guvernului pentru modificarea și completarea unor acte normative în domeniul protecției mediului și al regimului străinilor, Agenția Națională pentru Arii Naturale Protejate va prelua administrarea tuturor ariilor naturale protejate, iar motivele invocate sunt uluitoare - din pricina ariilor naturale protejate nu există infrastructură, ceea ce generează «un timp îndelungat pentru deplasarea între regiunile României, care împiedică dezvoltarea turismului»; faptul că nu se poate construi în ariile naturale protejate determină «un impact negativ asupra întregii economii naționale» și exemplele de acest fel continuă pe câteva pagini. Am salutat crearea Agenției Naționale pentru Arii Naturale Protejate, în ideea păstrării scopului său inițial, acela de a asigura un management unitar și eficient al ariilor naturale protejate, prin planificarea strategiilor de acțiune pentru gestionarea rețelei de arii naturale protejate și printr-o monitorizare drastică a implementării strategiilor de management și a respectării prevederilor planurilor de management asumate de custozi. Însă ceea ce s-a întâmplat astăzi arată că întreg PSD-ul a devenit adeptul celebrei cugetări «avem prea multe arii protejate». Prejudiciile aduse patrimoniului natural din România prin ordonanța de urgență aprobată sunt incomensurabile. Întreb ministrul mediului, în subordinea căreia funcționează ANANP: ce se va întâmpla cu toate proiectele aflate în curs de implementare în ariile protejate gestionate de organizații neguvernamentale sau cu cele deja aprobate, ce urmează a se implementa? Asistăm, de astăzi, la legalizarea dezastrului din domeniul administrării ariilor protejate".

JA-A.P.

Glad Varga FOTO: JA

JURNAL ARĂDEAN

Vaticanul caută noi mărturii despre „Stigmata din Bocsig", Rafila Găluţ

Episcopia Greco-Catolică Lugoj a început o nouă anchetă în procesul de beatificare şi canonizare a fecioarei stigmatizate din Bocsig, Rafila Găluţ.

Sfânta din Bocsig a rămas în amintirea locuitorilor din judeţ FOTO: M.B.

BOCSIG. Vaticanul a început a doua fază a procesului de beatificare și canonizare a Rafilei Găluț, tânăra din Bocsig care a trăit în perioada interbelică și a murit la 29 de ani, după ce ar fi purtat ani la rând stigmatele lui Isus. Reprezentanții Episcopiei Greco-Catolice de Lugoj ne-au declarat că Sfântul Scaun a solicitat efectuarea unei noi anchete, pentru a se aduna mai multe mărturii de la localnici din județul Arad, din Timiș sau de la orice persoane care cunosc povestea Rafilei. Această nouă cercetare a început în luna iunie și va dura până în toamnă, timp în care vor fi înregistrate mărturiile.

„Este vorba de o anchetă suplimentară ce are loc în procesul de beatificare, care se desfășoară în două faze: cea eparhială și faza romană. În 2 decembrie 2015, Sfântul Scaun, prin Congregația Cauzelor Sfinților, la cererea episcopului de Lugoj, Alexandru Mesian, a acordat «Nulla Osta» pentru începerea procesului de beatificare. Astfel, faza eparhială a avut loc la Lugoj în perioada 4 aprilie 2016 - 18 iulie 2017, după care dosarul a fost predat la Congregația Cauzelor Sfinților de la Roma. În urma examinării dosarului, Congregația a decis că este nevoie de o anchetă eparhială suplimentară, pentru a aduce noi mărturii actuale despre faima de sfințenie a Servei lui Dumnezeu, Rafila Găluț", a declarat, pentru Jurnal Arădean și Aradon, părintele Gherghel Petrișor, notar actuar în procesul de beatificare și canonizare.

Medicii, fără explicații

Documentele arhivate cuprind și rapoarte medicale privind cazul de la Bocsig. În 16 septembrie 1934, Rafila Găluț a fost consultată la sediul parohiei greco-catolice Arad II - Șega de o comisie formată din patru medici, dar aceștia „nu au reușit să dea o explicație științifică stigmatelor Rafilei". „S-a constatat că stigmatele nu apar la intervale fixe, ci la date anunțate de Maica Domnului (în viziunile Rafilei – n.r.). Pe data de 1 octombrie 1934, apariția stigmatelor se face în prezența medicului Teodor Vicas, a Pr. Petru Herlo și a Pr. Petru Vancu, redactându-se un proces verbal, document tradus și transmis imediat Sfântului Scaun", se arată într-un raport arhivat.

Proces de durată

Oficialii Episcopiei nu pot preciza când se va încheia procesul de beatificare, care este acum în etapa condusă de Vatican. „Sunt procese care au durat și 20 de ani. Faza în care ne aflăm este condusă de Vatican, care ne solicită să parcurgem anumite proceduri necesare, dar nu putem estima cât va dura întregul proces", a precizat părintele Gherghel Petrișor.

Cercetările sunt efectuate de către „Tribunalul cauzei de beatificare a servei lui Dumnezeu, Rafila Găluț", din care face parte, între alții, Prea Sfinția Sa Alexandru Mesian, episcopul eparhial de Lugoj.

„Este nevoie de multă răbdare, speranță și rugăciune din partea enoriașilor, dar important este că Eparhia de Lugoj a putut realiza prima mare etapă, împlinind astfel visul a trei episcopi (P.S. Alexandru Nicolescu, P.S. Ioan Bălan și P.S. Ioan Ploscaru), care au făcut tot ce le-a stat în putință ca serva lui Dumezeu, Rafila Găluț, să poată fi ridicată la cinstea altarelor", a adăugat Gherghel Petrișor.

Primele înscrisuri

Rafila Găluț a trăit în perioada interbelică (1910 - 1939) în Bocsig, iar povestea sa a atras atenția Sfântului Scaun încă din 1934, după ce bisericile afiliate de la noi au transmis periodic informări despre stigmatele apărute pe trupul tinerei.

În documentele vechi deținute de Parohia Greco-Catolică Bocsig scrie că stigmatele au apărut pe trupul Rafilei în 1933 și au fost confirmate „nu numai de parohul locului, preotul Petru Vancu, ci și de diferiți preoți și medici delegați din partea Episcopiei Lugojului să investigheze acest caz deosebit".

Prima informare despre acest caz a fost trimisă Episcopiei Lugoj în 11 noiembrie 1933, de către administratorul parohial Petru Vancu: „În această parohie trăiește o fetiță cu numele Rafila Găluț, și care în anul 1931 a fost la Mănăstirea de călugărițe din Blaj, de unde a fost demisă ca fiind debilă fizicește. Revenind acasă, sufletul ei ardea tot mai mult de dorința de a face tot mai mult voia lui Dumnezeu. Se spovedește în fiecare sărbătoare și duminică, ba chiar și în zilele comune. Acum, în septembrie a.c., se prezintă la oficiul parohial, arătându-mi pe trupul ei patimile Domnului Isus Hristos, stigmatizarea (...) Rog cu umilință Preaveneratul Ordinariat să binevoiască a delibera asupra celor raportate și a trimite un preot evlavios, care apoi să cerceteze cazul".

Viziunile Rafilei

Într-un alt document trimis Episcopiei Lugoj în 9 decembrie 1933 de către parohul din Bocsig se vorbea despre viziunile Rafilei și semnele apărute pe trupul său: „Referitor la cazul Rafila Găluț, cu reverință raportez următoarele: Mai sus numita fată mi-a spus cu zece zile înainte că Patimile Domnului Isus Hristos se vor arăta în trupul ei. Mi-a spus că stigmatizarea va dura din 15 nov. până în 24. S-a verificat exact. Se puteau observa precis semnele cuielor, în pălmi, la picioare, în coasta stângă, semnul cununii de spini deasupra frunții. Din toate locurile curgea, respectiv se prelingea sângele. Acum din nou mi-a spus că se va repeta din nou stigmatizarea și va dura din 15 dec. până în 22. Așteptând ordinele Preaveneratului Ordinariat, rămân suspus fiu, Petru Vancu". **JA-M.B.**

Pelerinaj la Bocsig

Din 31 ianuarie 1936, stigmatele au sângerat tot la două săptămâni, câte trei zile, până în 15 aprilie 1939, când Rafila Găluț a murit. În ultimii ani, mormântul aflat în Bocsig a devenit tot mai căutat de credincioși din toată lumea, care au aflat că Biserica Română Unită cu Roma, Greco-Catolică, a început, în 2015, procedurile de beatificare la Vatican.

Pentru mai multe fotografii intră pe www.jurnalaradean.ro

Adio, paşapoarte eliberate în 24 de ore

Începând de vineri au intrat în vigoare modificările Legii nr. 248/2005 privind regimul liberei circulaţii a cetăţenilor români în străinătate.

S-a modificat legea FOTO: FAN

ARAD. Pașaportul simplu temporar se va elibera în termenul de 14 zile calendaristice persoanelor care declară că nu doresc să li se elibereze un pașaport simplu electronic. De asemenea, pașaportul simplu temporar va fi eliberat în cel mult 3 zile lucrătoare de la data depunerii cererii doar pe baza unor documente justificative și numai în situații obiective, cum ar fi: *în cazul în care titularul declară în scris că urmează să călătorească în state între care există stare de beligeranță ori conflict diplomatic și are aplicată în pașaportul simplu sau în pașaportul simplu electronic o ștampilă ori o viză eliberată de statul cu care țara în care călătorește se află în conflict; *când titularul deține pașaport simplu sau pașaport simplu electronic care conține vize valabile, dar ca urmare a epuizării filelor destinate aplicării acestora călătoria în acel stat sau în alte state decât cele care au emis vizele nu mai este posibilă; *când titularul a depus pașaportul simplu sau pașaportul simplu electronic pentru obținerea unor vize si declară că trebuie să călătorească de urgență în străinătate; *când minorul urmează să se deplaseze în străinătate pentru studii ori pentru a participa la concursuri oficiale sau pentru a urma un tratament medical fără de care viața ori sănătatea îi este pusă în pericol și nu există timpul necesar pentru obținerea acordului celuilalt părinte; *pentru cetățenii români aflați în străinătate care nu mai posedă documente de călătorie valabile și care declară că este necesar să își continue călătoria în străinătate sau să își reglementeze șederea pe teritoriul unui stat; *în situații obiective în care, din motive de sănătate, familiale sau profesionale, este necesară și urgentă prezența persoanei pe teritoriul altui stat și nu există timpul necesar pentru emiterea pașaportului simplu electronic. **JA-A.P.**

Plante carnivore, descoperite în Arad

Aşa arată plantele carnivore din judeţul Arad FOTO: M.B.

ARAD. Cu doar câțiva ani în urmă, era o modă în rândul celor mici să aibă în casă un ghiveci cu plante carnivore, pe care le hrăneau cu diverse insecte, în special muște. În magazinele din Arad se găseau câteva specii importate, care s-au vândut bine aproximativ un an, după care interesul a scăzut, iar de pe rafturi au început să dispară aceste plante. Puțini știu însă că cel puțin două specii de flori carnivore există în mod natural în anumite zone mlăștinoase din județul nostru.

Cunoscutul biolog arădean Gabriel Herlo ne-a declarat că în zona Chișineu-Criș a fost confirmată existența speciei Ulticularia Vulgaris, cunoscută și sub denumirea Otrățelul de baltă. „Planta este întâlnită în special în Delta Dunării, dar existența ei în zona Chișineu-Criș, pe anumite canale sau în locuri mlăștinoase, a fost confirmată de botaniști, fiind menționată într-un volum special despre flora României", ne-a spus biologul.

Mai mult, în monografia orașului Pecica este menționată existența acestei plante pe terenuri mlăștinoase din vecinătatea râului Mureșul, aflate pe raza administrativ-teritorială.

De asemenea, într-un ghid turistic dedicat regiunii Banat-Crișana se menționează că Otrățelul de baltă crește în Rezervația naturală „Prundul Mare", aflată în zona Secusigiu.

Otrățelul de baltă este o plantă acvatică ce plutește, având o floare galbenă la suprafața luciului apei și o tulpină scufundată deosebit de ramificată. Pe tulpină se află un număr mare de capcane, un fel de săculeți cu aer. În momentul în care o vietate acvatică, cum ar fi un viermișor, se apropie de săculeț, acesta se deschide brusc, aerul iese, iar apa care intră absoarbe și prada. Săculețul se închide, iar insecta este ulterior digerată. Conform botaniștilor, planta poate să prindă și o mie de vietăți în 24 de ore, fiind vorba de mici nevertebrate.

O altă specie de plantă carnivoră a fost observată în zona Moneasa, în Munții Codru Moma. Este vorba de Roua Cerului (Drosera Rotundifolia), o plantă ocrotită, care a fost găsită întâmplător în zone mlăștinoase și cu turbă. Existența speciei este menționată de biologi în mai multe masive muntoase din țară, planta fiind recunoscută după florile de culoare albă și frunzele care au pe suprafață numeroși peri glandulari cu rol în digerarea insectelor. Aceștia secretă un lichid lipicios care se adună ca roua și atrage micile vietăți, care odată prinse sunt descompuse cu ajutorul enzimelor speciale. Botaniștii spun că planta se hrănește cu aproximativ 50 de insecte pe an, care le oferă un supliment de azot de care au nevoie. **JA-M.B.**

Pentru mai multe fotografii intră pe www.jurnalaradean.ro

Şi-a scos VW-ul la plimbare pe mal

Şoferiţa unei maşini marca VW, cu numere de Gorj, i-a sfidat pe pietonii şi bicicliştii care se plimbau pe malul Mureşului.

Pe pista de biciclete FOTO. D.D.

ARAD. Gest de bravură, inconștiență sau, pur și simplu, nesimțire? Orice ar fi, e scandalos! O tânără a reușit să atragă atenția arădenilor care se plimbau pe jos sau cu bicicleta, pe malul Mureșului, în zona hotelului Coandi. S-a întâmplat joi seara, după ora 21.00. Domnișoara a ieșit la plimbare cu... mașina. N-a avut nicio reținer să circule cu Volkswagenul (înmatriculat în județul Gorj) pe dig, pe pista de biciclete, într-o zonă de promenadă în care, evident, circulația autovehiculelor e interzisă. Sigur, nu a parcurs un drum foarte lung - doar vreo 200 de metri, până a ieșit la șoseaua principală, pe Calea Romanilor. Dar de ce să o faci? Ce să demonstrezi?

Sau o fi fost un test de admitere în „clasa bizonilor"? Dacă da, atunci domnișoara a promovat cu succes examenul. Îi urmăm bun venit în Liga nesimțiților din trafic! **JA-D.D.**

Sport

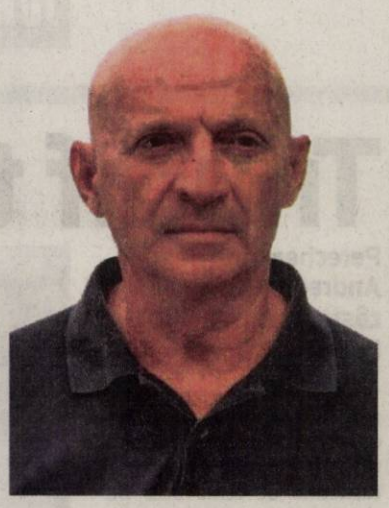

„Ne bucurăm că halterofilii noştri duc mai departe tradiţia medaliilor la marile competiţii

Gheorghe Biriş, preşedinte CS AMEFA Arad

35

de echipe s-au prezentat la startul ediţiei 2018 a Cupei Satelor la fotbal. Cele nouă câştigătoare de zonă vor lupta în trei turnee semifinale pentru un loc în finală. Este vorba despre Athletic Vinga, Olimpia Bârzava, Şoimii Şimand, Olimpia Bocsig, Unirea Brazii, Crişul Buteni, Viitorul Şepreuş, Frontiera Pilu, Extrem Boys Caporal Alexa.

Formulele de echipă se caută în amicale

ARAD. E vremea jocurilor de pregătire. Rezultate şi marcatorii echipelor arădene: Progresul Pecica - LT Cermei 1-2 (Aldan vs Matiş, Jighici); ACS Socodor - Victoria Felnac 0-6 (Geanîm - 3, Stanciu - 2, Baroti); Şoimii Şimand - Voinţa Zărand 1-0 (Vesa); CS Ineu - Frontiera Curtici 0-2 (Gurban, Ursoi); Podgoria Pâncota - Păulişana Păuliş 6-1 (Bulzan-3, Dragalina, Şandru, Covaci vs D. Popa); Unirea Sântana - ACS Dumbrăviţa 3-4 (Martin-2, Stanciu). **JA-D.S.**

FIFA WORLD CUP RUSSIA 2018

Final de concurs FOTO: FAN

Azi dăm premiile la concurs!

ARAD. „Scorul corect îţi aduce premii!", concurs organizat de Jurnal arădean şi Aradon cu sprijinul partenerilor Hotel Parc Moneasa, UTA, Paradisul Copiilor şi Hotel Iris pe durata Campionatului Mondial de fotbal Rusia 2018 a ajuns la momentul festivităţii de premiere. Astfel, astăzi, de la ora 16, la sediul Jurnal Arădean (B-dul Revoluţiei nr. 62) sunt aşteptaţi primii şapte clasaţi la finalul celor zece etape de concurs: Daniel Dragoş (Arad), Mădălina Hulka (Arad), Mircea Banci (Arad), Cristina Baciu (Iaşi), Cristian Morândău (Bocşa), Ciprian Oneţ (Arad) şi Monica Kramer (Moroda). De asemenea, va fi premiat şi ultimul câştigător de etapă, Andrei Hulka (Arad). **JA-D.S.**

Popa aşteaptă întăriri la UTA

Antrenorul vrea jucători noi pe fiecare post. Trei francezi sunt testaţi începând de ieri.

ARAD. UTA este tot în căutări, deşi startul campionatului nu e departe, mai sunt mai puţin de două săptămâni până când sezonul 2018-2019 începe. Jucători importanţi nu au putut fi aduşi, din lipsă de bani, niciun investitor promis conducerii de tandemul Stan - Costea neajungând la Arad. Motivele le-a expus chiar Marian Costea, care ne-a declarat că nimeni nu vine la un club fără să aibă vreun interes. Aşadar, cu bani puţini, performanţă nu se face, UTA urmând să se scalde, probabil, din nou, în apele tulburi ale clasamentului.

Pretenţiile lui Popa

Se vede cu ochiul liber că UTA mai are nevoie de jucători. De fapt, Ionuţ Popa a şi identificat posturile unde ar mai dori să fie aduşi fotbalişti. „Vreau un portar, un fundaş central, un jucător de bandă şi un atacant. Tot spun' asta, dar parcă nu mă aude nimeni. Aud însă că vor mai veni ceva jucători, bănuiesc în probe, că pe mine nu m-a întrebat nimeni. O să-i vedem şi pe aceştia, poate răsare ceva" - spune Ionuţ Popa.

E adevărat, la antrenamentul de aseară al UTA-ei s-au prezentat trei jucători cu cetăţenie franceză: Djetou, un fundaş de 23 de ani, plus doi jucători de atac, Le Metayer (25 ani) şi Mohamed Mahjoub (19 ani).

La capitolul portari, Dan Ţapoş îl va testa pe tânărul Petrişor (20 ani). Cam puţin, am zice noi, jucătorii fiind total necunoscuţi, iar de garantat nu garantează nimeni că vor fi buni pentru echipa UTA.

Două „amicale" decisive

UTA mai joacă două partide de verificare, la Gyula, cu Szeged şi pe „Motorul", cu Şoimii Lipova. Sunt meciuri decisive pentru jucătorii care mai sunt în probe, dar şi pentru cei care au sosit zilele acestea.

Cine pleacă de la UTA?

La capitolul plecări, săptămâna aceasta vom găsi câteva nume. Cel mai sigur e Gal, dar nici Petriş nu e departe. Ionuţ Popa a vorbit cu tatăl acestuia, spunând că - la cum se prezintă băiatul acum - nu va putea rămâne la UTA. De văzut dacă Petriş se va mai prezenta la antrenamente după concluziile antrenorului.

În schimb, Popa a mulţumit de Coulibaly, cerând conducerii să-l transfere.

LEO SFÂRA
leo.sfara@informmedia.ro

UTA mai aşteaptă întăriri în toate compartimentele FOTO: FAN

Triplă campioană europeană!

MILANO. Excepţională performanţa sportivei Dorina Tofan la Campionatele Europene de haltere Under 15 din Italia. Legitimată sub culorile CS AMEFA Arad, unde este pregătită de Gheorghe Biriş şi Gheorghiţă Burgoci, şi considerată o speranţă a halterelor feminine din România, Dorina Tofan şi-a (re)confirmat valoarea pe podiumul de concurs de la Milano.

Cu 59 kg la stilul smuls, 73 kg, la procedeul aruncat şi 132 kg, la total, Dorina Tofan a devenit triplă campioană europeană de cadeţi în cadrul categoriei 44 kg.

„Suntem foarte bucuroşi pentru reuşita Dorinei, o sportivă talentată, muncitoare, un nume despre care veţi mai auzi pe podiumurile de premiere ale marilor competiţii de haltere" - ne-a declarat antrenorul emerit Gheorghe Biriş. **JA-D.S.**

Dorina Tofan FOTO: JA

Un aur şi două bronzuri

MILANO. În prima zi a Campionatelor Europene de haltere rezervate cadeţilor (Under 15 şi Under 17), şcoala arădeană şi-a etalat valorile. Cosmin Krupla (categoria 50 kg) - legitimat la CS Municipal Arad, antrenori Adrian Jigău şi Pavel Sebeşan - a cucerit trei medalii după cum urmează: aur la aruncat (103 kg), bronz la smuls (82 kg) şi bronz la total (185 kg).

Să sperăm că este doar începutul unei frumoase poveşti, deoarece alţi trei halterofili ai CSM-ului, Adelina Vizitiu, Luciana Condurache şi Emanuel Danciu, vor căuta să urce pe podiumul continental, în această săptămână. Întrecerea din Italia se încheie duminică, pe 29 iulie, dată la care CSM Arad îşi doreşte să numere cât mai multe medalii europene. **JA-D.S.**

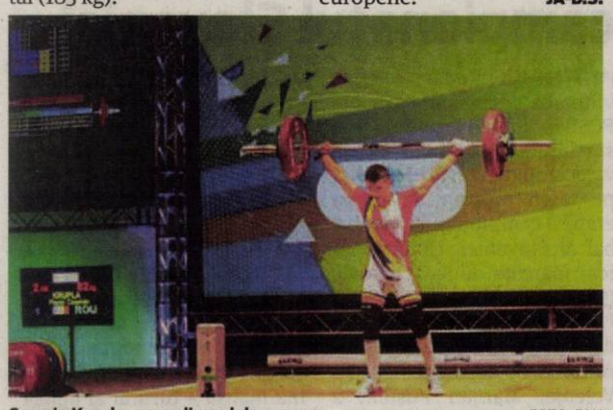

Cosmin Krupla, pe podiumul de concurs FOTO: FAN

Cristina Simion, argint balcanic

STARA ZAGORA. Delegaţia României a ocupat primul loc în clasamentul general al Campionatelor Balcanice de atletism de la Stara Zagora (Bulgaria), cu 23 de medalii, dintre care 9 de aur, 8 de argint şi 6 de bronz, la una dintre acestea contribuind şi „studenta" arădeană Cristina Simion.

La această a 71-a ediţie a Campionatelor Balcanice, Cristina Simion (CS UAV Arad) a obţinut medalia de argint în proba de 3.000 metri, cu timpul de 9:31,69. În apropierea podiumului, pe locul 4, s-a clasat un alt component al clubului condus de Ovidiu Şerban, Nicolae Marian Coman, în proba de 1.500m (timp 3:45,37).

După echipa României - cu arădeanul Andrei Gag (CSM Bucureşti) pe prima poziţie la aruncarea greutăţii - Grecia a ocupat locul al doilea, cu 8-9-5 (22 medalii), iar Serbia s-a clasat pe locul al treilea, cu 8-2-2 (12 medalii). **JA-D.L.**

Punctaj maxim şi fără gol primit

ŞICULA. Cu trei victorii şi fără să primească gol, Frontiera Pilu a obţinut calificarea la etapa semifinală a Cupei Satelor la fotbal, ediţia 2018, competiţie organizată de AJF Arad, în parteneriat cu Consiliul Judeţean şi Universitatea Aurel Vlaicu.

Rezultate: Şicula - Flacăra Ţipari 1-3, Spicul Olari - Frontiera Pilu 0-5, Ţipari - Olari 1-0, Pilu - Şicula 1-0, Ţipari - Pilu 0-3, Şicula - Olari 2-2 (2-3, după 11 m). Clasament final: 1.Pilu 9p, 2.Ţipari 6p, 3.Olari 1p, 4.Şicula 1p.

Iată lotul echipei câştigătoare, Frontiera Pilu: Ionuţ Algeorge, Alexandru Maier, Alexandru Mocan, Alin Zekany, Ionel Ienciu, Claudiu Noaică, Claudiu Buliga, Mihai Buliga, Ionuţ Todinca, Sebastian Lingurar, Florin Rosdas, Dumitru Rosdas, Ciprian Faur, Raul Bursache, Claudiu Sabău, Alexandru Noaică, Marius Zota, Marian Noaică, Petru Bala.

Arbitrii „zonei" desfăşurate la Şicula au fost: Loredan Bogdan, Florin Vesa, Patrick Dehelean, Daniel Tal. Observator: Leontin Buda. **JA-D.S.**

Frontiera Pilu, merituoasa câştigătoare FOTO: JA

Cei mai buni la Cupa ArenaAquasport

TIMIŞOARA. Recent, în cochetul complex de natăţie din oraşul de pe Bega s-a desfăşurat concursul internaţional de înot Cupa ArenaAquasport, cu participarea a 180 de copii de la cluburi din România şi Ungaria. Sportivii de la CSŞ Gloria Arad au obţinut 31 medalii: 8 de aur, 11 de argint şi 12 de bronz, zestre cu care au terminat pe primul loc.

Rezultate:

Prof. Sebastian Lucaci

Luca Deznan - Loc I, 50m liber şi 50m fluture; Albert Anahazi - Loc I, 50m bras şi Loc II, 50m liber; Grigore Dragoş - Loc III, 50m liber; Coman Ayan - Loc III, 50m liber; Nan Ira - Loc II, 50m liber, 50m spate, 50m bras şi 50m fluture.

Prof. Silviu Haş

Has Aaron - Loc I, 50m liber; Lazăr Nicolae - Loc II, 50m spate, 50m bras, 50m liber şi 50m fluture; Rusu Bogdan - Loc III, 50m spate şi 50m liber; Răzvan Ilieş - Loc III, 50m liber, 50m fluture şi 50m bras; Aiftincăi Dragana - Loc I, 50m liber, 50m fluture, 50m spate şi Loc II, 50m bras; Cosarba Daria - Loc II, 50m liber şi Loc III, 50m spate; Papos Eduard - Loc I, 50m liber şi 50m bras; Roşca Alexandra - Loc II, 50m liber; Săcui Alex - Loc II, 50m spate şi 50m liber; Pap Jessy - Loc III, 50m liber. **JA-D.S.**

Delegaţia de înotători de la CSŞ Gloria Arad FOTO: JA

JURNAL ARĂDEAN

Marco Cecchinato, un nume tot mai cunoscut în ATP FOTO: EPA

Cecchinato, as la Umag

TENIS. Tenismanul italian Marco Cecchinato, numărul 27 mondial, a câștigat turneul ATP de la Umag (Croația), dotat cu premii totale de 501.345 euro, în finala căruia l-a învins în două seturi, 6-2, 7-6 (7/4), pe argentinianul Guido Pella (locul 72).

Cecchinato (25 ani) a obținut astfel al doilea său trofeu din carieră, după ce în luna aprilie s-a impus în turneul de la Budapesta, disputat tot pe zgură.

Jucătorul italian s-a făcut remarcat anul acesta la turneul de Mare Șlem de la Roland Garros, unde a reușit să-l elimine în sferturile de finală pe sârbul Novak Djokovic.

La o altă competiție, tenismanul american Steve Johnson, numărul 48 mondial, a câștigat turneul ATP pe iarbă de la Newport (Statele Unite), dotat cu premii totale de 557.050 dolari, în finala căruia l-a învins în trei seturi, 7-5, 3-6, 6-2, pe indianul Ramkumar Ramanathan.

Johnson (28 ani) a obținut cu această ocazie al doilea său trofeu din acest an în circuitul profesionist, după ce în luna aprilie a câștigat turneul pe zgură de la Houston (Texas). Americanul a devenit astfel al doilea jucător, după elvețianul Roger Federer, care cucerește două titluri pe suprafețe diferite de la debutul acestui sezon, conform site-ului ATP.

Ramkumar Ramanathan, în vârstă de 23 ani, este primul jucător indian care a disputată o finală ATP, după Somdev Devvarman, la Johannesburg (Africa de Sud), în 2011.

SURSA: AGERPRES

Viitorul, învinsă acasă de o echipă nou-promovată

FOTBAL. Nou-promovata Dunărea Călărași a produs o mare surpriză prin victoria reușită la debutul său în Liga I de fotbal, 1-0 (1-0) cu FC Viitorul, în deplasare, la Ovidiu. Unicul gol a fost marcat de Georgian Honciu (4), din lovitură liberă. Jocul a fost întrerupt în min. 64, timp de 13 minute, din cauza stingerii instalației de nocturnă.

FC Viitorul a ratat un penalty, prin Ianis Hagi (44), șutul său fiind apărat de portarul Cătălin Straton. A fost primul penalty acordat în acest campionat.

Primul cartonaș roșu din ediția 2018-2019 a fost primit de Tudor Băluță (Viitorul), în min. 84, pentru al doilea cartonaș galben.

Echipa antrenată de Gheorghe Hagi a ratat numeroase ocazii prin: Ionuț Vînă (6), Denis Drăguș (18, 77), Andrei Ciobanu (19), Bogdan Țîru (20), Ianis Hagi (27, 45+2, 76), Tudor Băluță (34), Mihai Voduț (35 - bară transversală).

SURSA: AGERPRES

Hamilton: „Miracolele există cu adevărat”

FORMULA 1. Pilotul britanic Lewis Hamilton (Mercedes) a obținut o victorie neașteptată în Marele Premiu de Formula 1 al Germaniei, după ce a luat startul de pe locul al 14-lea al grilei de start, duminică, pe circuitul de la Hockenheim.

„Miracolele există cu adevărat. Este cu siguranță unul dintre cele mai mari succese din cariera mea. După atâția ani de curse, nu știi niciodată când vrei trăi din nou una excepțională”, a declarat cvadruplul campion mondial.

„Era cu adevărat improbabil să câștig, plecând atât de departe, însă acest lucru demonstrează că trebuie să crezi întotdeauna. Am spus o lungă rugăciune înaintea startului cursei, când mi-am propus să rămân calm și concentrat. Nu m-aș fi putut gândi niciodată că pot face un lucru ca cel de astăzi, însă am continuat să forțez, am continuat să cred și s-a întâmplat. Mi-am realizat cu adevărat visul astăzi. Deci, un mare, foarte mare mulțumesc lui Dumnezeu”, a adăugat pilotul britanic, care a ținut să mulțumească echipei sale pentru sprijinul acordat pe parcursul cursei germane. Grație acestei victorii, a patra de la startul acestui sezon, Hamilton a revenit pe primul loc al clasamentului general al piloților, devansându-l cu 17 puncte pe principalul său rival, germanul Sebastian Vettel (Ferrari), care a abandonat, după ce a pierdut controlul monopostului, pe o pistă umedă, și s-a oprit în parapetul de protecție.

Următorul Mare Premiu de Formula 1 al sezonului va avea loc pe 29 iulie, la Budapesta.

Lewis Hamilton FOTO: EPA SURSA: AGERPRES

Triumf tricolor la dublu!

Perechea Irina Begu/ Andreea Mitu a câștigat trofeul BRD Bucharest Open.

Perechea Irina Begu / Andreea Mitu s-a impus la competiția WTA din București FOTO: FAN

TENIS. Perechea română formată din Irina Begu și Andreea Mitu a câștigat, duminică, trofeul în proba de dublu a turneului de tenis BRD Bucharest Open, după ce a învins în finală cuplul Danka Kovinic (Muntenegru)/Maryna Zanevska (Belgia) cu scorul de 6-3, 6-4.

Jucătoarele române au intrat foarte motivate în meci și au câștigat pe serviciul adversarelor încă din primul ghem al întâlnirii. Ele și-au păstrat avantajul deși cuplul Kovinic/Zanevska a avut 3 mingi de break în ghemul al patrulea. Ba mai mult, s-au distanțat la 5-2, însă pe fondul unei relaxări a româncelor, Kovinic și Zanevska au reușit primul lor break. Begu și Mitu s-au trezit la timp și au închis setul pe serviciul adversarelor după 37 de minute de joc.

În setul al doilea cele două perechi au mers cap la cap până în ghemul al cincilea, când cuplul belgiano-muntenegrean a făcut break-ul pe serviciul Andreei Mitu. Românceles au reacționat rapid și au reușit rebreak-ul, egalând situația pe tabelă, 3-3. Apoi, în ghemul al zecelea au câștigat pe serviciul adversarelor și s-au impus cu 6-4.

Begu și Mitu au făcut 2 duble greșeli în acest meci, față de cele 4 ale adversarelor, și au reușit 2 așși, față de cei 3 ai cuplului Kovinic/Zanevska.

Pentru Irina Begu aceasta a fost a doua finală de dublu consecutivă la București, după ce în ediția trecută și-a adjudecat trofeul împreună cu Raluca Olaru. Și pentru Andreea Mitu aceasta a fost a doua finală, ea ratând victoria în 2015 când o avea ca parteneră pe Particia Țig.

Din cele cinci ediții de până acum ale turneului, trei au fost câștigate de perechi române: Elena Bogdan/Alexandra Cadanțu (2014), Irina Begu/Raluca Olaru (2017) și Irina Begu/Andreea Mitu (2018). SURSA: AGERPRES

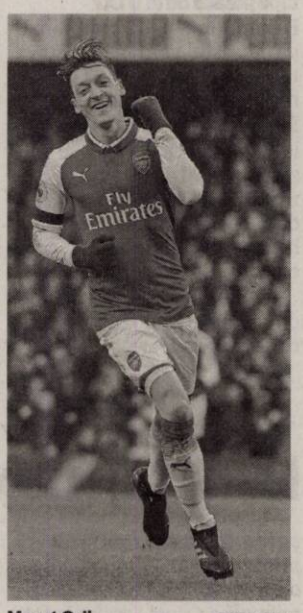

Mesut Ozil FOTO: EPA

Ozil s-a retras din națională

Mesut Ozil și-a anunțat retragerea din selecționata Germaniei, evocând „rasismul”.

FOTBAL. Mijlocașul Mesut Ozil și-a anunțat retragerea din selecționata Germaniei, evocând „rasismul” din criticile care l-au vizat după eliminarea Mannschaft-ului din primul tur al Cupei Mondiale.

„Cu inimă grea și după o îndelungă reflecție am decis ca, din cauza evenimentelor recente, să nu mai joc pentru Germania în meciurile internaționale cât timp voi resimți rasism și lipsă de respect față de mine”, a scris jucătorul de origine turcă pe contul său de Twitter.

Criticat după ce s-a fotografiat alături de președintele Turciei, Recep Tayyip Erdogan, înaintea Mondialului din Rusia, Ozil a asigurat că gestul său nu a avut „nicio intenție politică”.

„La fel ca în cazul multor oameni, rădăcinile mele ancestrale se întind în mai multe țări. Am crescut într-adevăr în Germania, însă istoria familiei mele are rădăcini solide în Turcia. Am două inimi, una germană și alta turcă”, a explicat jucătorul lui Arsenal Londra.

Ozil a rupt tăcerea după ce s-a aflat în centrul polemicii, în urma publicării faimoasei fotografii în care el și compatriotul său Ilkay Gundogan (Manchester City) s-au pozat alături de șeful statului turc, aflat atunci în plină campanie electorală, înainte de a obține un nou mandat de președinte.

Acest lucru le-a adus celor doi jucători critici dure, mai ales după eliminarea prematură a campionilor mondiali din 2014 după faza grupelor CM 2018. Unii observatori i-au acuzat de lipsă de loialitate față de Germania, în timp ce managerul naționalei germane, Oliver Bierhoff, a mers până acolo încât a afirmat că Ozil ar fi trebuit exclus din lotul pentru Mondialul din Rusia. SURSA: AGERPRES

Moscon, exclus din Turul Franței

CICLISM. Ciclistul italian Gianni Moscon, unul dintre coechipierii lui Chris Froome în cadrul formației Sky, a fost exclus din Turul Franței după o altercație pe care a avut-o cu un adversar, în timpul etapei a 15-a, au anunțat surse oficiale. La scurt timp după startul de la Millau, Moscon a lovit cu pumnul un rutier de la echipa Fortuneo, care dorea să protejeze tentativa de evadare a liderului său, Warren Barguil. „La 800 m după startul etapei a 15-a, Elie Gesbert a încasat un pumn de la Gianni Moscon. După ce a vizionat imaginile, juriul comisarilor a decis excluderea ciclistului de la Sky din Turul Franței”, a precizat echipa Fortuneo într-un comunicat postat pe Twitter. Incidentul a fost calificat drept „agresiune deosebit de gravă” de către juriul comisarilor cursei din Hexagon, care a analizat acest caz duminică seara.

„Susținem și acceptăm decizia organizatorilor turului. Vom aborda acest incident cu Gianni după Turul Franței și vom decide dacă trebuie să luăm măsuri suplimentare”, a afirmat managerul general al echipei Sky, Dave Brailsford.

Tot în cursul serii de duminică, Team Sky a dat publicității o înregistrare video în care Moscon își prezint scuze pentru incidentul respectiv. „Regret în totalitate comportamentul meu și doresc să-i prezint personal scuze lui Elie Gesbert și întregii mele echipe”, a precizat italianul.

În vârstă de 24 ani, Gianni Moscon a fost implicat în mai multe incident în trecut, chiar dacă se află la doar cel de-al treilea său sezon în plutonul profesionist sub culorile echipei Sky. SURSA: AGERPRES

Gianni Moscon FOTO: EPA

Petrescu fluieră în Liga Campionilor

FOTBAL. O brigadă de arbitri din România, cu Radu Petrescu la centru, a fost delegată la meciul dintre FC Astana și FC Midtjylland, care va avea loc miercuri, în prima manșă a turului al doilea preliminar al Ligii Campionilor.

Arbitri asistenți vor fi Radu Ghinguleac și Mircea Grigoriu, iar al patrulea oficial este Marcel Bîrsan.

Petrescu a arbitrat în acest debut de sezon și o partidă din primul tur preliminar, Cork City - Legia Varșovia 0-1.

SURSA: AGERPRES

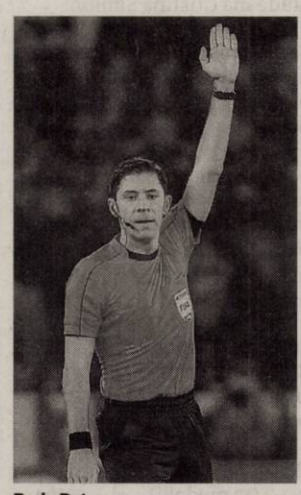

Radu Petrescu FOTO: FAN

Adversara FCSB, eșec în campionatul Sloveniei

FOTBAL. NK Rudar Velenje, viitoarea adversară a echipei FCSB în Europa League, a fost surclasată cu scorul de 5-0 de vicecampioana NK Maribor, pe teren propriu, în prima etapă a campionatului de fotbal al Sloveniei. Golurile au fost marcate de Sasa Ivkovic (34), Dino Hotic (63, 68) și Luka Zahovic (73, 82), jucător dorit de FCSB în această vară. Antrenorul formației Rudar Velenje, Marijan Pusnik, a aliniat echipa: Marko Pridigar - Robert Pusaver, Josip Tomasevic, Ivan Vasiljevic, Anze Pisek - Djair Parfitt-Williams (Vlatko Simunac, 69), Damjan Trifkovic, Domagoj Muic (Ante Solomun, 54), Klemen Bolha, Milan Tucic - Dominik Radic (Tim Vodeb, 83). La Maribor a jucat din min. 77 jucătorul român Alexandru Crețu. Rudar și FCSB vor juca pe 26 iulie, la Velenje, de la ora 19,30 (ora României), în prima manșă a turului al doilea preliminar al Europa League.

Cele mai bune rezultate se obțin când îi ai alături pe cei mai buni din domeniu. Împreună suntem mai puternici!

Maschio Gaspardo România
Telefon: 0257 30 70 30 / Fax: 0257 30 70 40 / maschioresurseumane@yahoo.com / www.maschio.ro / fb.com/Maschio.Gaspardo.Romania
(5534 - H 640068)

Centrul de Proctologie, MedLife Genesys vine în întâmpinarea celor care suferă de hemoroizi prin tratamente moderne, fără durere, personalizate nevoii fiecăruia. Aici este singurul centru integrat din Arad unde orice tip de intervenţie se face în acelaşi loc.

Tratamentul minim invaziv al bolii hemoroidale include:
- videoanuscopie
- colonoscopie
- ligatură cu benzi elastice - standardul de aur în tratamentul hemoroizilor. Aceasta presupune aplicarea unor benzi elastice la nivelul hemoroizilor, având drept scop întreruperea aceluiaşi flux sanguin către zona afectată de hemoroizi.
- fototermocoagularea în spectru infraroşu se aplică în primele două stadii ale bolii hemoroidale şi se recomandă pacienţilor care au hemoroizi localizaţi intern. Practic, energia termică aplicată hemoroizilor cu ajutorul unor dispozitive moderne va genera o cicatrice, va sista fluxul de sânge către hemoroizi, iar aceştia se vor vindeca. Prin aceasta medicii proctologi pot trata o singură zonă, urmând ca intervenţiile în alte zone afectate de hemoroizi să se facă la intervale de 10-14 zile. Acest tratament de ultimă generaţie nu necesită o perioadă lungă de recuperare.
- aplicare de tratament topic.

Echipa medicală MedLife Genesys care tratează problemele de natură anală (hemoroizi, fisuri anale, abces etc.) este formată din medici cu renume: Dr. Botezatu Ioan - medic primar Chirurgie Generală, Dr. Ciurdariu Daniel - medic primar Chirurgie Generală, Dr. Tomescu Andrei Branco - medic specialist Chirurgie Generală. Continua specializare a medicilor prin participarea constantă la cursuri şi evenimente de specialitate, le permite să fie mereu la curent cu cele mai noi procedee şi tratamente proctologice, pe care să le pună în practică în Arad.

Bolile proctologice nu sunt o ruşine. Sunt boli ce se pot vindeca şi permite pacientului să aibă din nou o viaţă lipsită de frustrate. Contactaţi medicii specialişti de la MedLife Genesys. Apelaţi numărul 0257 960 pentru programare.

DIVERSE

• **Ofer recompensă** mare. Pierdut câine cu un singur ochi, mascul, maro- roşcat, de talie mică (7-8 kg, 35-40 cm înălţime). Telefon 0743.434.298. 64812

• **Vând cazane** ţuică de diferite mărimi. Telefon 0732.988.424. 60481

SEA SERVICII G-ON PENTRU ACASĂ

COMPANIA SERVICII ENERGETICE PENTRU ACASĂ — SEA COMPLET S.A. angajează:

■ MUNCITOR INSTALAŢII TERMICE ŞI GAZ în Arad

Candidatul ideal: Absolvent de liceu sau şcoală de arte şi meserii, specializarea petrol şi gaze/ instalaţii, cu calificare de instalator în domeniul gazelor naturale. Experienţă minim 1 an în instalaţii. Permis de conducere ctg.B.

Compania va suporta costurile legate de obţinerea autorizării ANRE pentru Instalator.
Dacă îndeplineşti criteriile şi vrei să faci parte dintr-o companie puternică, te invităm să ne trimiţi **CV-ul** până la data de **15.08.2018**, prin poştă la adresa: loc. Sibiu, str. Rusciorului nr.40, 550112, sau pe adresa de e-mail: **ionela.muresan@seacomplet.ro**

Persoanele selectate vor fi contactate pentru interviu.
Persoană de contact: **Ionela Mureşan,** tel. **021-79 47 913 sau 0749-282 454**
www.seacomplet.ro

SEA COMPLET SA ("SEA"), cu sediul social în Târgu Mureş, strada Gheorghe Doja, nr 64-68, Cladirea Multinvest, etaj 3, jud. Mureş, România, în calitate de operator de date cu caracter personal, prelucrează datele dumneavoastră cu caracter personal (definite de Regulamentul general privind protectia datelor nr. 2016/679 - „GDPR"), în scopul recrutării (stabilirii unei relaţii de muncă). Transmiterea oricăror date cu caracter personal cu privire la iniţierea unei relaţii de muncă şi/sau oricăror scopuri aflate în interesul dvs. reprezintă acordul dumneavoastră pentru prelucrarea datelor cu caracter personal de către SEA.Pentru detalii suplimentare cu privire prelucrarea datelor cu caracter personal de către SEA vă rugăm accesaţi: *https://seacomplet.ro/index.php/protectia-datelor/* şi *https://seacomplet.ro/index.php/declaratia-cookie/* (8939)

Policlinica dr. Turcin
Ep. Roman Ciorogariu nr 52 Arad, ☎ 0257/285510,
e-mail: policlinicaturcin@gmail.com http://www.policlinicaturcin.ro

***Policlinica DR. TURCIN* oferă:**
- Cardiologie (EKG, Ecografie cardiacă)
- Dopler vascular, Holter EKG si TA, Test de efort,
- Oftalmologie adulţi si pediatrie (testare vedere de la 6 luni, chirurgia cataractei de la 1.200 RON, câmp vizual, optica medicală)*
- ORL adulţi şi pediatrie (videoendos-copie, testări alergologice)*
- pneumologie
- gastroenterologie
- neuropsihiatrie
- medicină de familie
- ecografii generale
- analize Siguranţa Circulaţiei.
- ginecologie
- transport medical

***consultaţiile la ORL, Oftalmologie şi Psihiatrie sunt GRATUITE cu bilet de trimitere de la medicul de familie** (5673 - H 640061)

SC ERGAD TECHNOLOGY SRL
Arad, str. Padurii nr. 24

FIRMA CU CAPITAL INTEGRAL ITALIAN CARE ACTIVEAZA IN DOMENIUL INDUSTRIEI ELECTRONICE

ANGAJEAZĂ:

TEHNICIENI ELECTRONISTI

Pentru control si reparare placi electronice cu tehnologia SMD si montarea componentelor in SMD

CERINTE:
- experienta
- cunoasterea limbii italiene constituie un avantaj
- cunoasterea si capacitatea de a citi schemele electronice
- capacitatea de a suda componentele SMD
- disponibilitate pentru deplasari in Italia
- se vor specifica in curriculum vitae experientele de munca in domeniul electronicii
- salariu de incadrare 2750 ron din prima luna
- bonus dupa 3 luni de la data angajarii

Trimiteti CV la adresa: **otilia.dimeny@ergad.eu** sau prin fax **0257-306-194**; tel. **0257-206-247** (8785)

S.C. GREENWEEE INTERNAŢIONAL S.A.
angajează pentru punctul său de lucru din *Arad, str. Câmpul Liniştii, nr. 1*

MANIPULANT MĂRFURI

CV-urile se vor trimite la numărul de fax **0338.100.604** sau la adresa de email **Robert.don@greenweee.ro**
Se pot depune si personal, la sediul din Câmpul Linistii, de luni până vineri, între orele 8:30 -17:00. Mai multe informaţii se pot obţine la numărul de telefon **0756.164.218** sau la numărul **0727.777.877** (8914)

CABINET INDIVIDUAL DE INSOLVENTA GRIGORIE FLORIN
în calitate de lichidator judiciar al debitoarei
S.C. DRG ADINTERMED S.R.L.
cu sediul în loc. Arad, str. Vaslui, nr. 6, bl. 711, et. 2, ap. 26, Jud Arad,
CUI: 33276305, J2/638/2014
VINDE PRIN LICITATIE PUBLICA
Stoc de marfa de natura pieselor de schimb auto cu pretul de 66.739 LEI
Lista completa a bunurilor poate fi consultata la sediul lichidatorului judiciar.
Licitatia se va tine in data de 18.07.2018, ora 14, la sediul lichidatorului judiciar, situat in Arad, Str.Ghe. Lazar, nr.16 ap.2 Jud. Arad. Daca bunurile nu vor fi adjudecate licitatia se va repeta in aceleasi conditii in data de 26.07.2018, si 31.07.2018.
Cei care doresc sa participe la licitatie trebuie depuna in contul de lichidare, pana in preziua licitatiei garantia de participare care este de 1% din pretul de pornire al licitatiei + TVA.
Informaţii suplimentare la tel. 0722654664, fax 0257-256250 sau la sediul profesional al lichidatorului judiciar situat in Arad, str. GHE.Lazar, nr.16, ap.2, jud. Arad (8941 - H 64773)

TELEKOM ROMANIA COMMUNICATIONS S.A.

Vinde o proprietate situată în **Oraşul Arad, Str. 1 Decembrie 1918 nr. 8, jud. Arad**, compusă din:
- Teren în suprafaţă de 586 mp din acte (575 mp din măsurători);
- Construcţie – C1, Clădire administrativă, având regimul de înălţime S + P + 2E, în suprafaţă construită la sol de 540 mp, în suprafaţă construită desfăşurată de 1.900 mp.

Pentru vânzarea acestui imobil, Telekom organizează licitaţie cu oferta în plic închis.

Data limită de **depunere a ofertelor este 31 august 2018**, iar perioada de desfăşurare a licitaţiei are loc în intervalul **05 iulie 2018 – 29 noiembrie 2018.**

Preţul de pornire la licitaţie: **700.000 Euro (la care se adaugă TVA).**

Pentru mai multe detalii despre imobil şi regulamentul licitaţiei, accesaţi site-ul www.realestate.telekom.ro sau ne puteţi contacta la telefon: 0766.686.668.

Persoanele interesate să participe la licitaţie pot solicita Caietul de Sarcini şi pe adresa de e-mail imobiliare@telekom.ro (68936)

Angajăm şofer profesionist C+E pentru transport tur - retur RO-ES-RO. Firma este localizată în Arad. Pachet salarial atractiv, camioane noi (Scania 2016). (65690)
Mai multe detalii la numărul de telefon: 0784.204.837 Cristian Sandu

LukasConstruct
angajăm
MUNCITORI NECALIFICAŢI
în construcţii
(9000 - H 68935)
Arad
str. Vrabiei 1
☎ 0257-256-119
Mob. 0723-273-746

Publicitate 0257/280.904

DECESE

Cu inima frântă de durere anunțăm trecerea fulgerătoare spre cele veșnice a celui care a fost

dr. SUBICI SABIN

un spirit unic și ales pentru toți cei care l-au cunoscut. Am fost mereu lângă tine și nu te vom uita niciodată! Înmormântarea va avea loc miercuri, 25 iulie 2018 la ora 14,00 în loc. Secusigiu.

Familia profund îndurerată

Cu durere în suflet, anunțăm decesul celui care a fost soț, tată și bunic,

MORARU ANTONIE.

Înmormântarea va avea loc astăzi, 24 iulie 2018, ora 13:00, la Cimitirul Eternitatea (UTA).

Familiile îndoliate: Moraru și Cociuba

Cu adâncă durere în suflet, anunțăm decesul celei care a fost draga noastră mamă și bunică,

COCIȘ LUCREȚIA.

Dumnezeu să o ierte și să o odihnească în pace! O vom iubi mereu și va rămâne în sufletele noastre! Înmormântarea va avea loc astăzi, 24 iulie 2018, ora 13:00, la Cimitirul din Micălaca.

Ioana și Adi

Cu adâncă durere în suflet deplângem despărțirea neașteptată de iubita noastră mamă, soră și mătușă,

ZOE SILVIA FLUERAȘ,
născută MĂCINIC.

Slujba de înmormântare va avea loc astăzi, 24 iulie, ora 14 la Casa Funerară Rostyl, iar înhumarea la Cimitirul Pomenirea.

Familia îndoliată

CONDOLEANȚE

Sincere condoleanțe familiei Cociuba la pierderea celui care a fost soț, tată și bunic,

MORARU ANTONIE.

Fam. Haiduc

Nu putem crede că a plecat dintre noi,

MORARU ANTON

- cel care ne-a fost prieten de o viață și naș. A plecat să se întâlnească cu ceilalți mulți ai noștri, plecați de la noi.

Stela, Anca, Dorin

Dumnezeu să-i dea odihnă și liniște verișoarei noastre

SANDA.

Tița, Toti și Mircea

Un val de tristețe a umplut sufletele absolvenților Școlii Medii Nr. 3 Promoția 1965, colega lor

SANDA CARTOJAN

i-a părăsit. Dumnezeu să îi dea odihnă veșnică sufletului!

Anunțurile de deces se publică GRATUIT!

O rugăciune către Dumnezeu, o lumânare aprinsă și gânduri pioase în ceasul despărțirii de cel ce a fost dragul nostru naș,

dr. SUBICI SABIN.

Dumnezeu să-l odihnească în pace!

Fam. Matei

Un Adio dureros la despărțirea de cel care a fost,

dr. SUBICI SABIN.

Să îi fie somnul lin și îngerii aproape! Veșnică amintire!

Dr. Tudor Sorin

COMEMORĂRI

A trecut repede timpul dar inimile noastre te plâng ca atunci când ai plecat la cer. Doi ani au trecut de când scumpul nostru soț și tată,

ȘERB ZAHARIA

s-a ridicat la cer. Dumnezeu să te odihnească în pace!

Soția Rodica și fiul Radu

24 iulie este o zi de tristă amintire, de lacrimi, de durere și dor, în care se împlinesc 6 ani de când dragul nostru tată și socru,

col.(r) MAN VASILE

a plecat pe drumul cel fără de întoarcere, lăsând un gol imens și o mare durere în sufletele noastre. O candelă va fi mereu aprinsă pentru sufletul tău. Dumnezeu să te odihnească în pace!

Fiica Marinela, fiul Vasi împreună cu familia

Timpul se scurge nemilos adâncind dorul și durerea din sufletul meu la împlinirea a 6 ani de la dureroasa despărțire de cel care a fost un om minunat, plin de dragoste, generozitate și blândețe, bunicul meu

col.(r) MAN VASILE.

Amintirea lui va rămâne vie în sufletul meu. Dumnezeu să-i vegheze odihna veșnică!

Nepoata Flavia cu soțul Florin și fiica Iovana

GARSONIERE

- **A A** Achiziționez garsonieră, apartament 1 cameră, cash, ☎0746.055.126, ☎0755.483.216. 16025
- **A cumpăr** cu banii jos garsonieră, apartament 1 cameră, 0721.670.839. 61364

AP.2 CAMERE-ARAD

- **A A** Achiziționez apartament 2,3,4 camere, cash, ☎0746.055.126, ☎0755.483.216. 16027
- **A cumpăr** cu plata pe loc apartament 2- 3 camere, 0742.781.651. 61363
- **Vând 2** apartamente cu 2 camere Micălaca 600 și B- dul Revoluției, 0749.197.142 68918
- **Vând apartament** 2 camere decomandate, bloc nou, zona Podgoria, etaj 2, 89 mp, balcon mare, mobilat, utilat, merită văzut. Preț 53.000 euro, negociabil. Telefon: 0749.188.941.

CASE-ARAD

- **Casă Grădiște,** 6 camere, 3 băi, pretabil 2 familii, 0722.257.409. 68932
- **Vând casă** 2 camere și bucătărie, str. Independenței lângă arenă, Cartierul Bujac. Informații 0751.354.376. 67594

CASE DE VACANȚĂ-JUD ARAD

- **Vând cabană** Valea Domnească la Ghioroc. Telefon 0722.979.890. 68928

TERENURI JUDEȚ

- **Arendez sau** cumpăr teren arabil extravilan intabulat sau cu adeverință, preferabil peste 50 h, 0751.648.801. 64750
- **Vând teren** pentru construcții, în Sânleani, cartier vile, 43.200 mp, preț 10 Euro negociabil. Telefon 0744.197.492. 65610

IMOBILE CHIRII

- **Închiriez garsonieră** confort 1, amenajată, Micălaca zona 300. Tel. 0746.193.808. 68930

OFERTE LOCURI DE MUNCĂ

- **Angajăm șoferi** cat. B pe camionetă 3,5T pentru comunitate, ☎0744.531.882.
- **Angajăm bucătar** fast- food, ospătar, femeie curățenie, bucătărie. Tel. 0743.574.829.
- **Angajăm femei** pentru curățenie la scări de bloc. Telefon 0757.312.753.
- **Angajăm gestionar** pentru magazin piese mașini spălat, frigidere. Telefon 0728.318.339.
- **Angajez șofer,** brutar, ambalator Aradul- Nou, vânzătoare Piața Mioriță, Fortuna, ☎0746.354.358.
- **Angajăm vânzătoare** la raion de mezeluri, lucrător comercial și operator facturare. Tel: 0744.341.800.
- **Hotel trei stele, situat în zona centrală, angajează cameristă (femeie la curățenie). Se asigură salarizare motivantă. Telefon: 0744.608.032.**
- **Fabrică de** mezeluri angajează muncitori pentru depozit tură noapte, 0730.060.569.

PRESTĂRI SERVICII

- **Executăm acoperișe** orice tip, reparații, jgheaburi, burlane, fațade. Telefon 0757.861.058. 55101
- **Reparăm acoperișuri,** montăm Lindab sau țiglă, dulgherie. Prețuri avantajoase, 0735.034.521. 55082

CONSTRUCȚII

- **Aaduc balast,** nisip, sort, pământ, ridic moloz, lemne, mraniță, ☎0747.206.371. 64755
- **Aduc la** domiciliul clientului nisip, balast, sort, griblură, ☎0745.237.099. 52475

AUTO STRĂINE

- **Vând BMW** 320d, 2003, negru, geamuri folie, 3.800 Euro, negociabil. Tel. ☎0759.016.167. 68116
- **Vând Mercedes** C180, 2003, benzină, argintiu, întreținut, 3.000 Euro, negociabil, 0759.016.167. 68115

MOBIDOM

- **Vând colțar** culoare bej, extensibil, preț 500 Ron. Telefon 0742.975.237. 64823
- **Vând colțar** mare 2,50- 3 m. Preț 300 Roni. Tel. 0751.820.359. 65671

ANIMALE,PĂSĂRI

- **Cumpăr vaci** pentru sacrificat și viței 2- 3 luni pentru creștere. Tel. 0745.505.122. 64790

PIERDERI

- **Pierdut Certificat** constatator aparținând Lădău Marko I.I., eliberat de O.R.C. Arad. Îl declar nul. 68922
- **Pierdut certificat** de înregistrare seria B nr. 0864560 al SC Anca Dea Agrement SRL J2/826/2006, CUI 18641270, cu sediul în Arad, str. Sportului nr. 1/a, jud. Arad. Îl declar nul. 68929

ÎMPRUMUTURI FINANCIARE

- **IFN acordă** credite de nevoi personale angajaților și pensionarilor, ☎0729.660.774.

DIVERSE

- **Cumpăr pene,** maxim 30, fier, neferoase, cositor, caroserii, coarne, 0741.435.116. 65612
- **Vând cazane** țuică diferite mărimi, preț avantajos. Telefon 0757.620.644. 59635

ANUNȚ

Inspectoratul Teritorial al Poliției de Frontieră Oradea organizează licitație publică cu strigare pentru atribuirea contractului de închiriere a unui teren în suprafață de **12 mp** situat în P.T.F. Nădlac, extravilan, FN, județul Arad, pe artera 1 (partea stângă), pe sensul de ieșire din țară, în scopul desfășurării activității de comercializare roviniete.

Persoanele interesate se vor prezenta la sediul unității din Mun. Oradea, str. Calea Aradului, nr. 2, de unde, în perioada **25-31.07.2018, orele 08.00-14.00,** pot solicita în scris fișa de date a achiziției, care se obține contra sumei de 5 lei.

SCP FALIMVEST SPRL

Desemnat administrator judiciar prin încheierea civilă nr. 155 pronunțată în ședința din 02.07.2018, în dosarul nr. 1465/108/2018, aflat pe rolul Tribunalului Arad, Secția Civilă, privind pe debitoarea

S.C. TEORETIC VITAL S.R.L.

Cu sediul în localitatea Arad, Str. CLOPOTULUI, nr. 49, jud. Arad

Anunță toți creditorii

Că față de această societate a fost deschisă procedura generală a insolvenței prevăzută de Legea nr. 85/2014, prin încheierea civilă nr. 155/ 02.07.2018.

Potrivit prevederilor art. 100, alin. 1, lit. b din Legea nr. 85/2014, termenul limită pentru înregistrarea creanțelor se împlinește la data de 16.08.2018.

Termenul de verificare a creanțelor și întocmire a tabelului preliminar al creanțelor este fixat pentru data de 05.09.2018.

Termenul de definitivare a tabelului creanțelor este fixat pe 28.09.2018.

Vă aducem la cunoștință că nedepunerea cererii de creanță în termenul menționat atrage incidența prevederilor art. 114 din Legea nr. 85/2014. (8988-H68539)

EVIDENȚIAZĂ-TE!

Text: DATA apariției:

Talon valabil până în 30 septembrie 2018

Date personale:

Nume și Prenume:

Telefon:

Buletin de identitate:

TALON + PREȚUL CATEGORIEI AFERENTE

Anunțurile se prelau zilnic, la ghișeu, până în ora 16[00], după această oră, se pot prelua doar prin intermediul sistemului online de preluare al anunțurilor disponibil pe www.jurnalaradean.ro. Anunțurile de mică publicitate din Jurnal Arădean se publică pe baza talonului din ziar
Redacția nu își asumă responsabilitatea pentru conținutul anunțurilor de mică publicitate!

JURNAL ARĂDEAN

Atacatorul a fost omorât FOTO: EPA

Atac armat în Toronto

OTTAWA. Cel puțin două persoane au murit, duminică noaptea, iar alte nouă au fost rănite, după ce un individ a comis un atac armat în orașul canadian Toronto, a informat poliția locală, relatează CNN și BBC. Atacatorul a fost omorât după ce a deschis focul în zona străzii Danforth.

Unele dintre victime au primit ajutor medical la fața locului, în timp ce altele au fost transportate la spital. Incidentul a avut loc în jurul orei locale 22:00 (ora României, 05:00).

MAE a transmis, la solicitarea MEDIAFAX, că nimeni nu a cerut, până în prezent, asistență consulară în legătură cu atacul din Toronto, în care două persoane au murit, iar alte nouă au fost rănite. Ministerul a întreprins demersuri pentru a afla dacă sunt cetățeni români printre victime. **SURSA: MEDIAFAX**

Felix Bănilă FOTO:FAN

Iohannis a semnat numirea lui Felix Bănilă la șefia DIICOT

BUCUREȘTI. Președintele Klaus Iohannis a semnat, ieri, decretul pentru numirea lui Felix Bănilă în funcția de procuror-șef al DIICOT pe o perioadă de trei ani.

„Președintele României, domnul Klaus Iohannis, a semnat ieri, 23 iulie, decretul pentru numirea în funcția de procuror-șef al Direcției de Investigare a Infracțiunilor de Criminalitate Organizată și Terorism a domnului Oliver-Felix Bănilă pe o perioadă de 3 ani", potrivit unui anunț al Administrației Prezidențiale. Felix Bănilă este procuror al Parchetului Tribunalului Bacău și a candidat și pentru un post în Consiliul Superior al Magistraturii.

În proiectul de management, acesta a subliniat că procurorul-șef al DIICOT trebuie să fie și un bun psiholog, iar unul dintre obiectivele pe termen lung pe care le are în vedere vizează alinierea la normele raportului MCV. De asemenea, Felix Bănilă își propune să creeze, în cadrul DIICOT, propria structură de poliție judiciară.

„Propuneri de modificare a cadrului legislativ și instituțional de înființare în cadrul DIICOT a propriei structuri de poliție judiciară, obiectiv care presupune realizarea următoarelor tipuri de activități: identificarea resurselor necesare pentru crearea propriei structuri de poliție judiciară; analizarea indicatorilor care să ofere gradul de structurare pe competențe profesionale a ofițerilor de poliție judiciară ce vor compune acest compartiment în strânsă legătură cu competența materială a DIICOT și numărul de cauze specific pe fiecare secție, serviciu și birou specializat în parte; elaborarea de metodologii de lucru după care viitorii ofițeri de poliție judiciară ce vor funcționa în cadrul DIICOT își vor desfășura activitatea", prevede documentul.

La începutul lunii iunie, Secția pentru procurori a Consiliului Superior al Magistraturii (CSM) a avizat favorabil propunerea ministrului Justiției de numire în funcția de procuror șef al Direcției de Investigare a Infracțiunilor de Criminalitate Organizată și Terorism a lui Oliver Felix Bănilă, procuror la Parchetul de pe lângă Tribunalul Bacău. Propunerea a fost transmisă apoi către Administrația Prezidențială.

SURSA: MEDIAFAX

Doi candidați la șefia DNA

BUCUREȘTI. Procurorul DNA Marius Iacob, procuror șef adjunct al DNA, s-a prezentat, ieri, la sediul Ministerului Justiției, pentru a-și depune candidatura pentru ocuparea funcției de șef al Direcției Naționale Anticorupție. Acesta este cel de-al doilea candidat care s-a prezentat la Minister ieri, în ultima zi de înscrieri.

Florentina Mirică FOTO: FAN

Procurorul DNA Marius Iacob este cel de-al doilea candidat care și-a depus candidatura, ieri, pentru ocuparea funcției de șef al DNA. „Am venit să-mi depun candidatura. Atât am de spus", a declarat Marius Iacob la intrarea în Ministerul Justiției.

Alt procuror care și-a depus candidatura ieri dimineață, pentru conducerea DNA, este Florentina Mirică. Ministrul Justiției, Tudorel Toader, a declarat, ieri dimineață, că procurorul-șef ce va urma la DNA va trebui să reorganizeze Direcția în acord cu noile legi ale justiției.

„Avem aproape 2.950 de procurori, unii sunt tineri și nu au condiția cel puțin legală. Sunt două elemente în evaluare: este elementul obiectiv, spre exemplu, de îndeplinire a condiției de vechime în profesie, și elementul personal; poate că unii își doresc să se angajeze la această mare, mare responsabilitate. Procurorul șef care va veni va trebui să reorganizeze DNA în acord cu noile legi ale justiției, pentru că nu poți să mai ai un procuror de la parchetul de pe lângă judecătorie, ăla care spune să suspenzi deciziile CCR și să-l pui procuror la DNA. S-a introdus o limită de vârstă. Va trebui să reorganizeze, să reașeze DNA în parametrii competențelor legale, constituționale, să facă o evaluare managerială, și atunci vom vedea. Dacă doamna Jurma își dorește această responsabilitate, și-o asumă, vedem ce se va întâmpla. Am făcut apel către procurorii care doresc această responsabilitate să se înscrie pentru a repune DNA în limitele legii", a afirmat ministrul Justiției, Tudorel Toader.

Marius Iacob FOTO: FAN

SURSA: MEDIAFAX

Premierul Ungariei, la Băile Tușnad

MIERCUREA CIUC. Premierul Ungariei, Orban Viktor, va fi prezent, sâmbătă, la Universitatea de Vară de la Băile Tușnad (Bálványos), județul Harghita, unde va vorbi despre viitorul Europei, dar și despre chestiuni economice și tematici legate de soarta Bazinului Carpatic, transmite corespondentul MEDIAFAX.

Reprezentanții organizatorilor Universității de Vară de la Băile Tușnad au declarat, ieri, corespondentului MEDIAFAX că în cadrul manifestării vor fi abordate teme care prezintă interes pentru maghiarii din Transilvania.

„Încercăm și în acest an să abordăm la Universitatea de Vară de la Băile Tușnad (Bálványos) temele de actualitate ale vieții politice și publice care prezintă interes pentru maghiarii din Transilvania. Vor avea loc mai multe dezbateri care tratează viitorul Europei, inclusiv cel al Europei Centrale și de Est, dar vor fi popularizate și probleme de politică națională, chestiuni economice și tematici legate de soarta Bazinului Carpatic. Sâmbătă, va vorbi despre aceste teme și premierul Ungariei, Orban Viktor, care va susține o conferință comună cu europarlamentarul Tokes Laszlo, președintele CNMT, al cărei moderator va fi Nemeth Zsolt, președintele Comisiei de politică externă a Parlamentului Ungariei. Vor mai participa la Băile Tușnad, printre alții, vicepremierul Ungariei, Semjen Zsolt, miniștri ai Guvernului de la Budapesta, lideri ai PPMT și PCM, dar și parlamentari și primari ai UDMR, universitari și episcopi maghiari", au spus sursele citate.

Premierul Ungariei, Orban Viktor FOTO:FAN

Potrivit acestora, au fost transmise invitații și unor demnitari români, care însă au declinat participarea la Universitatea de Vară de la Băile Tușnad. **SURSA: MEDIAFAX**

Dăncilă, la bilanțul pe șase luni

BUCUREȘTI. Premierul Viorica Dăncilă a prezentat, ieri, bilanțul Executivului la șase luni de la guvernare, spunând că veniturile la buget în semestrul I al anului 2018 au fost de 132 miliarde lei, mai mari cu 12% comparativ cu aceeași perioadă a anului 2017, când veniturile au fost de 117,2 miliarde lei.

„Înainte de a începe prezentarea bilanțului primelor șase luni, aș vrea să fac precizarea că din rațiuni de timp, mă voi referi la principalele măsuri. Total venituri bugetare 117,2 miliarde lei, în primul semestru al anului trecut, iar anul acesta sunt 132 de miliarde lei în semestrul I al anului 2018. Se vede că au fost 12% în plus față de aceeași perioadă a anului trecut. Deci au intrat cu 15 miliarde în plus, față de primul semestru al anului trecut. Acest surplus a fost folosit pentru creșterile veniturilor populației", a declarat prim-ministrul Viorica Dăncilă la Guvern.

Aceasta a adăugat că transferul contribuțiilor de la angajat la angajator s-a dovedit a fi o măsură bună. „Transferul contribuțiilor sociale de la angator la angajat au adus un plus de 12,3 miliarde lei. Deci avem un plus de 36,8% față de anul trecut. Dacă vom cumula plusul de 12,3 miliarde cu minusul de 3,1 din impozitul pe venit, constatăm că avem un venit în plus la buget de 9 miliarde lei, fără a-i deranja nici pe angajați, nici pe angajatori. Avem 3,1 miliarde lei care au rămas disponibili în bugetul de stat", a explicat Dăncilă. Premierul a vorbit și despre creșterea sumelor alocate de la Uniunea Europeană pentru România, spunând că acestea au crescut anul acesta cu 19,7%, comparativ cu 2017. Dăncilă a mai precizat că investițiile publice au crescut cu 3 miliarde, lucru care dovedește că „investitorii nu se lasă impresionați de știrile false și alarmiste critice la adresa Guvernului".

Viorica Dăncilă FOTO: EPA

Investițiile străine directe au crescut cu 65,7%, într-un interval de trei ani. Acesta sunt de 2,21 miliarde euro în perioada ianuarie-iunie 2018, de 1,93 miliarde euro în ianuarie-iunie 2017 și de 1,33 miliarde euro în aceeași perioadă a anului 2016, potrivit graficului prezentat de Guvern.

Șeful Executivului a vorbit și despre șomaj, a cărui țintă este de a fi redus, până în 2020, sub 3%. De la începutul anului și până în iulie 2018 rata șomajului a ajuns la 3,48%, în decembrie 2017 fiind de 4,02%, iar în decembrie 2016 de 4,8%.

SURSA: MEDIAFAX

JURNAL ARĂDEAN

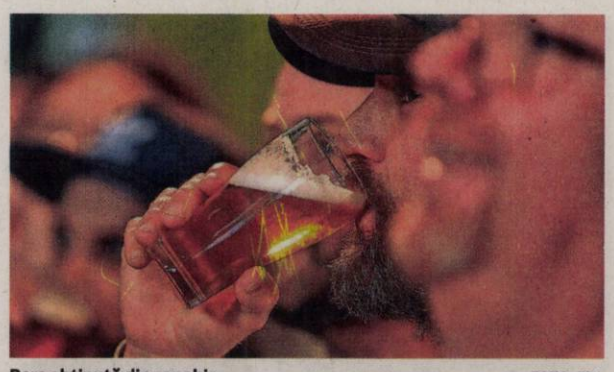

Bere obținută din canabis FOTO: EPA

Beție cu bere fără alcool

TORONTO. Prima bere rezultată din fermentarea canabisului este proiectul unei echipe de cercetători din Ontario, Canada, iar specialiștii susțin că aceasta este o alternativă mai sigură și mai sănătoasă decât alcoolul, dar care trebuie consumată cu moderație.

Tipurile de bere pe bază de canabis care există pe piață sunt fermentate din orz și infuzate cu ulei de marijuana, potrivit lui Dooma Wendschuh, de la Province Brands, compania care vrea să lanseze acest produs. „Noi nu vom face acest lucru. Berea noastră va fi fermentată din tulpinile și rădăcinile plantei de canabis (care de obicei trebuie procesate ca deșeuri de companii autorizate - n.r.)", a explicat specialistul. Wendschuh a spus că, inițial, au avut dubii că ar putea transforma canabisul în bere, primele rezultate având un gust „groaznic, de broccoli mucegăit". Însă, cu ajutorul unui chimist, s-a obținut combinația potrivită de canabis, apă, drojdie și hamei. Orice alcool care se generează în timpul procesului de fabricare este înlăturat, obținându-se o bere non-alcoolică, fără gluten, care provoacă beție și trebuie consumată cu moderație. Compania dorește să construiască o fabrică și intenționează să scoată pe piață mai multe produse derivate.

Incendiu puternic în Atena

ATENA. Un incendiu puternic de vegetație a izbucnit ieri într-o zonă situată la periferia capitalei Greciei, Atena, determinându-i pe localnici să își părăsească locuințele, din cauza norului gros de fum care a acoperit orașul, informează Reuters.

Mai mult de 70 de pompieri, 30 de echipaje și cinci elicoptere cu apă s-au deplasat la fața locului pentru stingerea incendiului, care a izbucnit lângă piața Kinetta, situată la aproximativ 45 km est de Atena. Un nor de fum cu nuanțe negre și portocalii a acoperit ieri după-amiază dealul Acropole și templul Parthenon.

Amplificat de vântul puternic care bătea din mai multe direcții, incendiul a izbucnit într-o pădure de pini. Imaginile prezentate de televiziunea locală arată mai multe grădini în flăcări.

Un oficial al brigăzii de pompieri a afirmat că focul se îndrepta spre o zonă rezidențială din Kinetta.

SURSA: MEDIAFAX

Armadillo

Doi pui de armadillo au fost prezentați publicului la grădina zoologică din Budapesta. FOTO: EPA

Vocea lui Bowie în 1963

LONDRA. Cea mai veche înregistrare realizată de trupa The Konrads, în 1963, cu vocea lui David Bowie a fost recuperată de un fost coleg de scenă al superstarului și va fi scoasă la licitație în septembrie, potrivit The Guardian.

O înregistrare demo a trupei The Konrads, din 1963, care include o partitură vocală susținută de foarte tânărul David Bowie cu mult înaintea celebrelor momente Ziggy Stardust și The Thin White Duke, a fost recuperată de unul dintre colegii de formație ai regretatului star și va fi scoasă la licitație, cu suma de pornire de 10.000 de lire sterline (11.200 de euro).

Cu toate că Bowie era, la 16 ani, saxofonistul grupului, înregistrarea îl surprinde în calitate de solist, interpretând piesa „I Never Dreamed". Înregistrarea nu a avut niciun fel de efect la vremea ei, casa de discuri Decca, pentru care era realizată proba, oferindu-le celor de la The Konrads șansa unei audiții abia un an mai târziu. Și atunci numai pentru a-i respinge. De altfel, Bowie a părăsit ceea ce a rămas în istorie ca prima sa trupă la scurt timp după acest eșec.

SURSA: MEDIAFAX

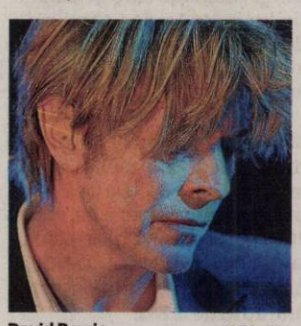

David Bowie FOTO: EPA

Premiată pentru carieră

Isabelle Huppert FOTO: EPA

ROMA. Actrița franceză Isabelle Huppert va primi trofeul pentru întreaga carieră la ediția din acest an a Festivalului de Film de la Roma, care va avea loc în perioada 18 - 28 octombrie, potrivit hollywoodreporter.com. Isabelle Huppert va primi trofeul din mâinile celebrului actor italian Toni Servillo. Organizatorii evenimentului au anunțat anterior că și cineastul Martin Scorsese va primi un trofeu pentru întreaga carieră la ediția din acest an a Festivalului de Film de la Roma.Născută în 1953, într-un mediu de intelectuali, Isabelle Huppert s-a format la Conservatorul din Paris și la cel din Versailles și a debutat în teatru cu Antoine Vitez și Robert Hossein. S-a făcut remarcată pe marele ecran în 1976, cu „Judecătorul și asasinul/Le juge et l'assassin", de Bertrand Tavernier.

A lucrat cu mulți dintre monștrii sacri ai cinematografiei de artă mondiale, incluzându-i pe Jean-Luc Godard, Andrzej Wajda, Michael Cimino, Bertrand Tavernier, Michael Haneke, Francois Ozon și Claude Chabrol.

SURSA: MEDIAFAX

Câini pentru terapie

CALIFORNIA. Câinii de terapie pot contribui la reducerea simptomelor tulburării hiperkinetice cu deficit de atenție (ADHD) la copii, au confirmat oamenii de știință în urma primului studiu clinic randomizat controlat. Intervenția asistată de animale este utilizată de decenii, însă abia recent dovezile empirice au început să susțină beneficiile acestei practici.

Condusă de doctorul Sabrina E. B. Schuck, director executiv al Centrului pentru dezvoltarea copilului din cadrul Universității Irvine din California, cercetarea a fost realizată pe copii cu vârsta cuprinsă între 7 și 9 ani diagnosticați cu ADHD, cărora nu le fuseseră administrate medicamente pentru acest sindrom. Potrivit studiului, copiii cu ADHD care au beneficiat de intervenția asistată de câini au prezentat o reducere a simptomelor deficitului de atenție și o îmbunătățire a abilităților sociale.

Asistați de câini FOTO: EPA

SURSA: AGERPRES

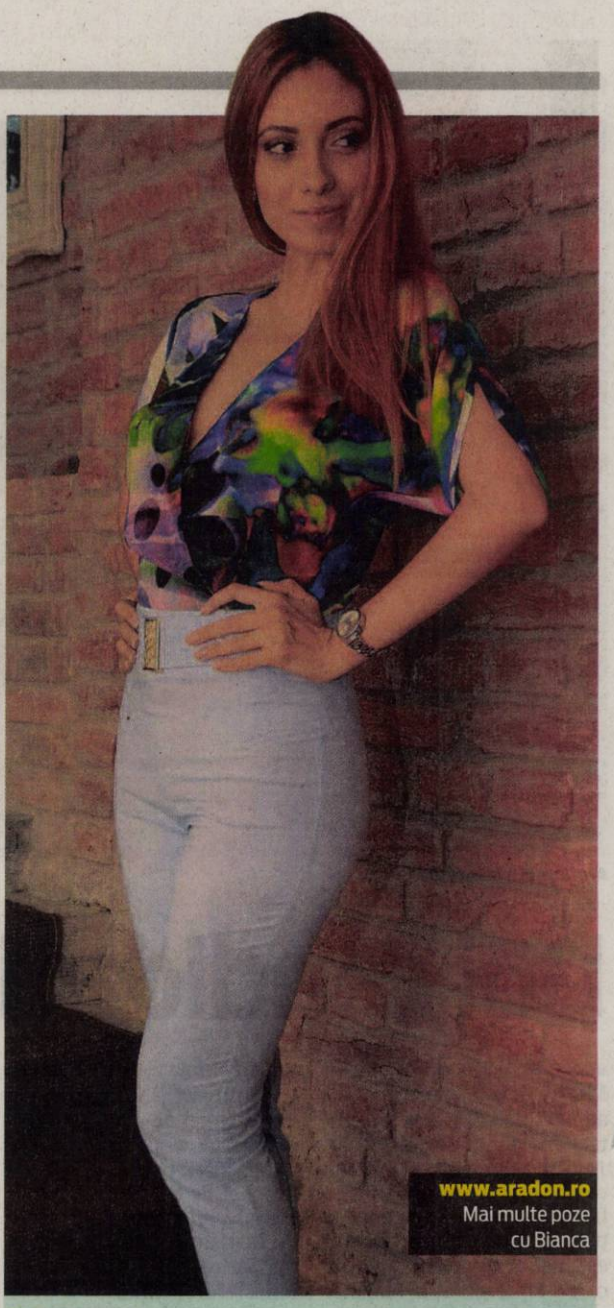

www.aradon.ro
Mai multe poze cu Bianca

Bianca

Este pasionată de muzică, modă și sport.

Eclipsă de lună în România

Cea mai lungă eclipsă totală de lună a secolului va avea loc în noaptea de vineri spre sâmbătă.

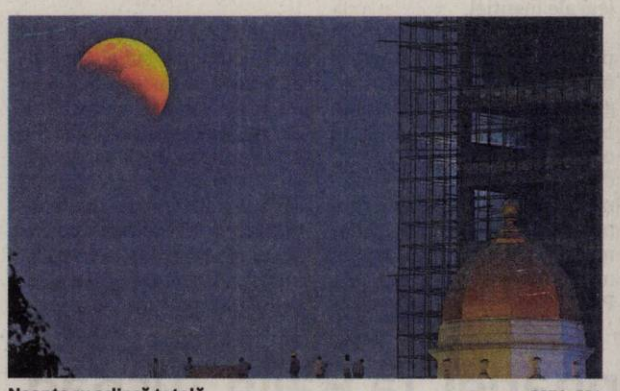

Noapte cu eclipsă totală FOTO: EPA

BUCUREȘTI. Cea mai lungă eclipsă totală de lună a secolului 21 va avea loc în noaptea de vineri spre sâmbătă și va fi vizibilă și din România, dacă va fi senin, informează Observatorul Astronomic „Amiral Vasile Urseanu" din București. Dacă va fi senin, fenomenul va putea fi observat de oriunde din România, în afară de primele minute, când Luna încă nu a răsărit, se arată pe site-ul instituției bucureștene. Cea mai spectaculoasă parte a eclipsei, intrarea în umbră și traversarea ei, va putea fi văzută în totalitate din România. Luna va răsări la apusul Soarelui, dar în partea opusă de cer, punctul cardinal est-sud-est. În momentul răsăritului, Luna se va afla în penumbra Terrei, însă mai mult ca sigur nu se va putea vedea ceva schimbat pe discul selenar, potrivit Observatorului Astronomic.

Intrarea în penumbră, momentul care este considerat începutul eclipsei, se va produce vineri, la ora 20:14, când Luna se va afla sub orizont. După răsăritul Lunii, intrarea în umbră a acesteia va începe la 21:24, oră de la care se va putea vedea cum marginea stângă a satelitului va deveni mai puțin strălucitoare decât restul discului. După numai o oră, Luna se va afla în totalitate în umbra Terrei, moment care se va produce la ora 22:29. De atunci, tot discul se va afla scufundat în umbră, căpătând nuanțe de la portocaliu la cărămiziu, acesta fiind și momentul în care începe totalitatea. Maxima eclipsei, când Luna se află cel mai aproape de centrul umbrei, se va produce la ora 23:22. Totalitatea durează 103 minute, eclipsa fiind cea mai lungă din secolul 2000 - 2100. La ora 00:13, Luna va începe să iasă din umbră, totalitatea luând sfârșit, iar la 01:19 satelitul va ieși complet din umbră, fiind mai deschis la culoare, probabil gălbui în partea din dreapta jos a discului. Eclipsa se va încheia la ora 02:29, cu ieșirea Lunii din penumbra Pământului.

Eclipsa din noaptea de vineri spre sâmbătă este a doua totală din acest an. Totodată, este a treia dintr-o serie de eclipse totale care se produc între anii 2017 și 2019. Fenomenul va putea fi observat din Europa, Africa, Rusia, Asia, Australia, dar nu va fi vizibil din America de Nord și de Sud, Japonia și o parte din Rusia. Următoarea eclipsă vizibilă din țara noastră se va produce pe 21 ianuarie 2019.

SURSA: MEDIAFAX

Cu ochii la lună FOTO: EPA

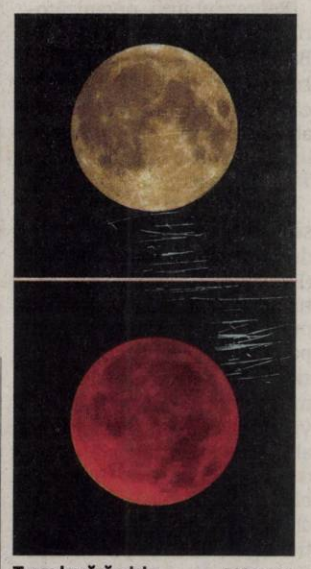

Trece la cărămiziu FOTO: EPA

FONDAT 1989, APARE LA ARAD, TEL. 0257/281.802, E-MAIL: REDACTIA.JURNALARADEAN@INFORMMEDIA.RO; PUBLICITATE.JURNALARADEAN@INFORMMEDIA.RO

JURNAL ARĂDEAN

Dr. Adrian Dărăbanţiu vrea să devină brancardier!

PAGINA 3

Alege musacaua, cel mai iubit preparat... cu etaj

PAGINA 10

MIERCURI
25 IULIE 2018
ANUL XXX, NR. 8121
12 PAGINI - 1,90 LEI

28° Temperaturile se vor situa între 18 şi 28 grade. Vântul va sufla cu 15-25 km/h.

DIMINEAŢA | AMIAZA | SEARA

Au pus taxă pe apa de ploaie

Instituţiile publice şi firmele din Arad vor plăti taxe pentru... apa de ploaie.

ARAD. Mai rămâne puţin şi vom plăti taxe şi pentru aer. Pentru că, după instituirea de nenumărate taxe şi impozite, începând de marţi, 24 iulie, patronii de firme vor trebui să plătească o taxă şi pentru... apa de ploaie. Nu este o glumă, ci este o măsură adoptată în Consiliul Judeţean Arad, la cererea Asociaţiei de Dezvoltare Intercomunitară Apă Canalizare judeţul Arad, aceeaşi asociaţie care a cerut şi instituirea unor amenzi pentru arădenii care intervin neconform pe reţelele de apă şi canalizare.

În şedinţa de marţi, pe ordinea de zi a Consiliului Judeţean Arad, s-a aflat şi un proiect de hotărâre privind avizarea regulamentului Serviciului Public de alimentare cu apă şi canalizare din aria de competenţă a localităţilor care fac parte din ADI Apă-Canal. Reamintim faptul că din această asociaţie fac parte aproximativ 80 la sută din localităţile judeţului nostru. Din întregul regulament, unul destul de stufos, a ieşit la iveală una dintre prevederi: taxarea apei de ploaie. Exact de acest lucru s-au legat consilierii judeţeni din opoziţie.

„Din legislaţia actuală rezultă faptul că există posibilitatea de a institui plata apei pluviale de către instituţiile publice şi de către persoanele juridice. Deci, există posibilitatea, nu obligativitatea. Mă surprinde propunerea introducerii acestei noi taxe pentru firmele din Arad, este o măsură neliberală. Persoanele juridice nu ar fi trebuit puse la plată", a spus consilierul Daniel Trifon, ALDE. Prezent la şedinţă, directorul ADI Apă-Canal, Adrian Tăşedan, a încercat să explice de ce firmele vor avea de plătit taxa. /P.3

Au votat pentru amenzi FOTO: JA

Amenzile pentru apă, adoptate

ARAD. Consilierii judeţeni au aprobat hotărârea în baza căreia arădenii vor putea fi amendaţi pentru diferite intervenţii neconforme la reţelele de apă şi de canalizare. Teoretic, sancţiunile vor fi aplicate de agenţi împuterniciţi de preşedintele CJA, Iustin Cionca. /P.3

Rezultatele, afişate ieri FOTO: FAN

Trei de 10 la Definitivat, în Arad

ARAD. Trei candidaţi au obţinut media 10 la proba scrisă a examenului de Definitivat în învăţământ, în timp ce unul a obţinut media 4.17, având nota 2 la proba scrisă. /P.5

Cere CJA să nu facă lucru de mântuială

ARAD. Deputatul PSD Florin Tripa se teme că lucrările de reparaţie la drumul Pâncota-Seleuş vor fi făcute de mântuială. /P.4

Mai multe foto pe www.jurnalaradean.ro

Cu autoutilitara într-o casă de pe Tarafului

O autoutilitară aparţinând ENEL Distribuţie a spulberat o construcţie improvizată în care se afla o femeie, pe strada Tarafului. Incidentul a avut loc marţi dimineaţa la capătul străzii. Şoferul companiei nu a acţionat frâna de mână după ce a parcat autoutilitara. /P.6 FOTO: V.O.

De la Parchetul din Arad, la DNA

ARAD. Cristian Lazăr, fost procuror al Parchetului de pe lângă Tribunalul Arad, în prezent procuror în cadrul Parchetului General, şi-a depus dosarul pentru şefia Direcţiei Naţionale Anticorupţie. /P.6

A secat arteziana FOTO: JA

Zona Polivalentă, fără arteziană

ARAD. Deşi suntem în plină vară, fântâna arteziană din zona Polivalentă este oprită. Primăria invocă lucrări de întreţinere, dar arădenii care locuiesc în zonă spun că acestea nu se văd la faţa locului. /P.3

Rezistenţă dusă la extrem în zona Mioriţei

Cele două garaje nedemolate de pe strada Simion Popa rezistă în mijlocul unei parcări nou amenajate.

ARAD. E incredibil cum se realizează regenerarea urbană în Micălaca 100! Pe strada Simion Popa - despre care am mai scris în urmă cu două săptămâni - constructorul a amenajat locurile de parcare la sol turnând asfalt pe lângă cele două garaje nedemolate!

Reamintim, garajele ar fi trebuit distruse şi terenul de sub ele eliberat până la 30 aprilie. Deşi a fost somat de Primărie să facă aceste lucrări, proprietarul nu le-a făcut. Locatarii din zonă au început să se agite în momentul în care au văzut că reprezentanţii constructorului care se ocupă de regenerarea urbană intervin în zonă şi pregătesc terenul pentru viitoarele parcări. Au notificat Primăria, dar înainte de asta am făcut şi noi o sesizare în legătură cu cele două garaje de pe strada Simion Popa. Şi ni s-a răspuns că ele vor fi demolate mai devreme sau mai târziu, dar sigur vor fi demolate.

Ei, bine, acum suntem puşi în situaţia de a constata că locurile de parcare au fost amenajate pe lângă garajele care se află încă în picioare. Adică avem două garaje în mijlocul unei parcări! Cum vede Primăria această situaţie? /P.3

Emanuel Danciu FOTO: FAN

Încă două medalii europene

MILANO. După tripla de aur câştigată de Dorina Tofan (AMEFA), medalia de aur şi cele două de bronz obţinute de Cosmin Krupla (CS Municipal), un alt halterofil arădean a urcat pe podiumul „europenelor" de cadeţi. Este vorba despre Emanuel Danciu, argint la aruncat şi bronz la total. /P.7

Medical

Metode de contracepţie folosite de romance.

	%
nu utilizează	30
metode tradiţionale	31
alte metode	1
spermicide	2
Ligatura trompelor	3
sterilet	7
prezervative	12
pilule contraceptive	14

Grafica: Jurnal arădean, sursa: Ministerul Sănătăţii

Atenţie la curăţenie!

ARAD. Nu vă faceţi curat în faţa casei? Primiţi amendă 200 de lei. Poliţiştii locali vor verifica amănunţit cartierele din Arad. O acţiune desfăşurată în perioada 16 - 22 iulie, de poliţiştii locali de la Serviciul Ordine şi Linişte publică 1 şi 2 din cadrul Poliţiei Locale Arad, a vizat curăţenia din faţa imobilelor în două cartiere. Şi atenţie, pe viitor, sunt vizate toate cartierele din Arad. Poliţiştii locali vor supraveghea modul în care locuitorii întreţin spaţiul din faţa imobilului. /P.6

Atenţie, la curăţenie FOTO: FAN

Am dat premiile!

„Scorul corect îţi aduce premii", concurs organizat de Jurnal arădean şi Aradon cu sprijinul partenerilor Hotel Parc Moneasa, Paradisul Copiilor, UTA şi Hotel Iris, a ajuns la cel mai aşteptat moment: festivitatea de premiere. Un sejur la Moneasa pentru două persoane, un LED TV, mingi de fotbal, o cină romantică şi multe alte surprize i-au aşteptat pe câştigători. /P.7 FOTO: ANDREEA PINTEA

9 771220 748034 17212

Remember: 25 iulie

1864 S-a născut istoricul si filologul Ioan Bogdan (d. 1919)

1876 S-a născut poetul Mihai Codreanu (m. 1957)

1909 Francezul Louis Blériot realizează prima traversare a Canalului Mânecii cu avionul

1911 S-a născut George Ivaşcu, gazetar şi critic literar român (d. 1988)

1917 Mata Hari, găsită vinovată de spionaj în favoarea Germaniei în timpul Primului Război Mondial, a fost condamnată la moarte

1932 S-a născut actorul Mihai Vasile Boghiţă (m. 1999)

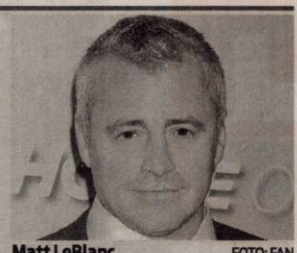

Matt LeBlanc FOTO: FAN

1945 A murit Enea Hodoş, scriitor, folclorist şi publicist român (n. 1858)

1964 A murit sculptorul Cornel Medrea (n. 1888)

1967 S-a născut **Matt LeBlanc,** actor american

1970 A murit Mărioara Tănase, interpretă de muzică populară şi romanţe (n. 1940)

Întreruperi de curent

Joi, 26 iulie 2018. În Municipiul Arad, h 9 – 15: străzile Antonn Pann , Măgurele, Fântânii, Faurilor, Zambilelor, Tenetchi, Călţunaş, I. Câmpineanu, Concordiei; **h 9 – 17:** străzile Zărandului, Rahovei, Tismana, Lucretia, Castor. **În judeţ, h 9 – 15:** Sîrbi, Luncani; **h 9 – 17:** Avram Iancu, Poiana, Brusturescu, Zimbru, Dulcele, Ineu – străzile M. Eminescu, Calea Traian, I. Slavici, Amurgului, Sărmanul Dionisie.

Pieţe şi târguri

Azi este zi de piaţă la Păncota, Beliu, Buteni, Şiclău, Macea, Vânători, Pecica, Şiria şi **zi de târg la** Beliu şi Buteni.

Mâine, joi, este zi de târg săptămânal la Curtici, Sebiş, Cermei, Săvârşin, Secusigiu, Zerind.

Sănătate

- **CABINET GINECOLOGIC:** Cabinet ginecologic Arad, B-dul Decebal 11 (lângă Hotel Aradul), chiuretaj medicamentos, eco 4 D, test PAP.TEL: 0770823850, 0723643581
- **Policlinica DR. TURCIN, oferă:** Cardiologie (EKG, Ecografie cardiacă, Doppler vascular, Holter EKG si TA, Test de efort), Oftalmologie **(NOU - chirurgie pol anterior; CV computerizat; optică medicală),** ORL (videoendoscopie), pneumologie, gastroenterologie, neuropsihiatrie, medicină de familie, ecografii generale, Ginecologie. **Telefon: 0257/285510, www.policlinica-turcin.ro**
- **Farmacia GLYKON - UTA,** Bl U 6 (vis-a-vis de biserica în construcţie). Deschis zilnic: luni-vineri 07.00 -21.00 sâmbătă şi duminică 08.00-18.00. **Telefon: 0257/241197.**

Sudoku

REGULI: În fiecare bloc sunt câteva cifre între 1 şi 9, stabilite dinainte. Acestea trebuie completate cu cifrele lipsă, în aşa fel încât fiecare număr să figureze o singură dată. De asemenea, cifrele de la 1 la 9 trebuie să figureze o singură dată atât pe rândurile orizontale cât şi pe coloanele verticale ale celor nouă blocuri luate împreună.

ÎNCEPĂTORI

4								3
	8				1		4	
				2		5		
					7	1		
		1				7	9	6
8		5		9				
6							1	5
			8			4		
	2	3						

AVANSAŢI

		8		9				7
6	3		8			1		
4								2
		7		6				8
1					9			
			7	8		6		1
					6		2	
9	5							
							7	5

Soluţiile jocurilor din numărul precedent:

ÎNCEPĂTORI

2	9	1	6	7	8	4	3	5
3	4	7	9	5	2	1	8	6
8	5	6	3	4	1	7	9	2
5	7	8	4	2	9	6	1	3
9	6	3	1	8	5	2	7	4
1	2	4	7	6	3	8	5	9
4	8	9	2	3	7	5	6	1
7	1	2	5	9	6	3	4	8
6	3	5	8	1	4	9	2	7

AVANSAŢI

3	5	1	4	6	2	7	9	8
2	9	6	7	5	8	3	1	4
7	4	8	3	9	1	5	2	6
1	2	5	9	8	4	6	7	3
8	3	4	1	7	6	9	5	2
6	7	9	5	2	3	4	8	1
9	6	3	2	1	5	8	4	7
4	1	7	8	3	9	2	6	5
5	8	2	6	4	7	1	3	9

UNDE MERGEM în Arad

Cinema

CINEMA CITY ATRIUM

- **Amnezie cu surprize, orele 17:10, 22:10**
- **Cu drag, Simon, ora 16:30**
- **Deadpool 2, ora 12:20**
- **Equalizer 2, orele 12:30, 15:00, 17:30, 20:00, 22:30**
- **Hotel Transylvania 3: Monştrii în vacanţă, orele 11:10, 12:00, 13:30, 14:10, 16:20, 17:00, 18:40, 21:40**
- **Incredibilii, orele 11:20, 14:00, 16:40, 20:50**
- **Infernul din zgârie-nori, orele 13:50, 15:40, 17:50, 20:10, 22:20**
- **Iubindu-l pe Pablo, urându-l pe Escobar, ora 19:40**
- **Jim Button and Luke the Engine Driver, ora 14:30**
- **Jurassic World: Un regat în ruină, ora 19:10**
- **Mama Mia! O luăm de la capăt, orele 11:40, 14:00, 17:20, 19:10, 21:30**
- **Ocean's 8: Jaf cu clasă, orele 18:50, 21:30**
- **Omul Furnică şi viespea, orele 11:30, 16:00, 18:40, 21:20**
- **Operaţiunea Ham-Ham, orele 12:40, 14:50**
- **Peter Iepuraşul, ora 12:20**
- **Prinţul fermecător, orele 11:00, 13:00, 15:00**
- **Sicario 2: Soldado, orele 16:50, 19:40, 21:50**
- **Tag: Dă-i mai departe, orele 14:50, 19:50, 22:10**

Teatre

TEATRUL DE VARĂ „ETHOS"
Str. George Barițiu, Nr.16

- **Emigranţii** (r. Dan Glasu – Teatrul „Radu Stanca" Sibiu), miercuri, 25 iulie, ora 20
Cu: Alexandru Malaicu şi Ioan Paraschiv

Arădenii, chemaţi să-şi achite datoriile la gunoi

S.C. Polaris M. Holding S.R.L. invită toţi clienţii cu datorii până la data de 30 iunie la sediul departamentului comercial din Arad piaţa Plevnei (lângă Casa cu lacăt) în vederea achitării facturilor datorate pentru serviciul de salubrizare prestat până la data 23 aprilie 2018. Informarea este importantă pentru toţi arădenii care au datorii la gunoi pentru că, potrivit SC Polaris M Holding SRL, după data de **31 iulie 2018,** societatea va trece la executarea clienţilor cu datorii, pe calea legală.

Horoscop

BERBECUL (III.21.-IV.20.)
Vei avea parte de o zi destul de agitată din cauza unor proiecte ce trebuie finalizate. Există posibilitatea ca un coleg mai neatent să facă unele greşeli ce te vor face să stai peste program.

TAURUL (IV.21.-V.20.)
Astăzi te vei trezi fără nici un chef şi vei dori să stai cât mai mult în pat. Din păcate, nu vei reuşi să te odihneşti prea mult.

GEMENII (V.21.-VI.21.)
În decursul acestei zile vei fi nevoit să porţi o discuţie destul de importantă cu un partener de afaceri. Există posibilitatea să începi o nouă afacere cu noi asociaţi.

RACUL (VI.22.-VII.22.)
Vei începe această zi cu mici probleme de sănătate. Te simţi nevoit să îţi iei o zi liberă pentru a merge la un control de rutină.

LEUL (VII.23.-VIII.23.)
Se pare că eşti responsabil pentru curăţarea propriei mizerii. Dacă îţi laşi hainele murdare pe podea şi vasele nespălate, vei fi cel care trebuie să plătească consecinţele mai târziu.

FECIOARA (VIII.24.-IX.23.)
Lucrurile ar trebui să decurgă destul de bine astăzi. Utilizează această oportunitate şi foloseşte-ţi energia la întregul său potenţial. Concentrează-te pe viitor!

BALANŢA (IX.24.-X.23.)
Urmează promisiunile tale astăzi. S-ar putea să fii generos cu cuvintele şi sfaturile tale, dar s-ar putea să fii puţin scurt atunci când e vorba de livrarea efectivă a bunurilor.

SCORPIONUL (X.24.-XI.22.)
Nu te descuraja niciodată de eşecurile altora. S-ar putea să existe semne care să te avertizeze despre eventualele obstacole.

SĂGETĂTORUL (XI.23.-XII.21.)
Nu te îndepărta de calea ta. Concentrează-te asupra sarcinilor pe care le ai la îndemână. Aceasta poate să nu fie cea mai îndrăzneaţă zi, dar trebuie să iei întotdeauna răul înaintea binelui.

CAPRICORNUL (XII.22.-I.20.)
Lucrurile bune ar trebui să ţi se întâmple chiar acum. Simte-te încrezător în tine şi în deciziile tale. Lasă strălucirea ta interioară să radieze spre exterior.

VĂRSĂTORUL (I.21.-II.20.)
Astăzi este o zi minunată pentru a aduna date pentru un nou proiect la care lucrezi. Pune-ţi mintea la treabă şi fă unele progrese pe o treabă importantă.

PEŞTII (II.21.-III.20.)
Este evident cât de mult îţi place să visezi. Desigur, aceasta este o parte importantă a existenţei tale. Vezi că vine un moment în care trebuie să te confrunţi cu realitatea.

„Jurnal arădean" vă ascultă

De luni până joi, între orele 11.00-13.00, la telefonul 0257.212.055, redactorul nostru vă stă la dispoziţie.

ARAD. F.F. de pe strada Ioan Alexandru sesizează următoarele: „Canalizarea menajeră este plină şi murdară. La prima ploaie serioasă va fi vai şi amar pe strada Ioan Alexandru. Am făcut sesizări şi la Compania de Apă, că de la ei ar trebui să vină să curețe canalizările, şi nimic. Am făcut sesizare la Primărie. Nimic. Bine că au proiecte megalomanice , dar un lucru practic nu sunt în stare să facă".

Ion Gorici din Arad, reclamă faptul că mormântul Elenei Ghiba Birta este acoperit de buruieni şi propune o acţiune prin care locul de veci să fie curăţat: „Elena Ghiba Birta este înmormântată în cimitirul Eternitatea. Am trecut pe lângă mormânt şi am văzut că e în paragină, acoperit cu buruieni. Elena Ghiba Birta a acordat burse studenţilor şi a investit în învăţământul arădean, a avut contribuţii mari în acest sens. Propun directorului Colegiului Naţional «Elena Ghiba Birta» să întreprindă o acţiune de curăţare a locului de veci. Să arătăm respectul cuvenit celor care au făcut ceva pentru oraşul nostru". **JA-I.C.**

Curs valutar

Denumirea valutei	BNR	BCR		BRD		Intesa Sanpaolo Bank		Banca Românească		Patria Bank		Alpha Bank		Casa de schimb LUXOR		Casa de schimb TRESOR	
		C	V	C	V	C	V	C	V	C	V	C	V	C	V	C	V
Euro	4,63	4,56	4,71	4,57	4,71	4,59	4,68	4,61	4,67	4,61	4,67	4,61	4,66	4,61	4,63	4,63	4,65
Dolar SUA	3,96	3,88	4,06	3,90	4,05	3,93	4,01	3,94	3,99	3,93	4,00	3,93	4,00	3,94	3,98	3,95	3,98
Forint	0,0142	0,0136	0,0148	0,0139	0,0144	0,0140	0,0145	-	-	0,0140	0,0144	-	-	0,0141	0,0143	0,0142	0,0144
Gram aur	156,19																

Vremea

Miercuri, 25 iulie

www.aradon.ro

18° LA ORA 6 — temperaturile se vor situa între 17 şi 18 grade. Vântul va sufla cu 15-25 km/h dinspre N.

28° LA ORA 18 — temperaturile se vor situa între 27 şi 28 grade. Vântul va sufla cu 10-20 km/h dinspre N.

Ziua precedentă

Arad	18–26	Umiditate:	77%
Lipova	18–26	Presiune:	1008 mb
Chişineu-Criş	18–26	Precipitaţii:	40%
Săvârşin	17–25	Vânt:	8 km/h
Sebiş	17–25	Direcţie vânt:	NNV

Soarele

Răsare: 06:08
Apune: 21:14

FAZELE LUNII

13.07 · 19.07 · 27.07 · 4.08

Azi

Temperaturile se vor situa între 18 şi 28 grade. Vântul va sufla cu 15-25 km/h, dinspre N.

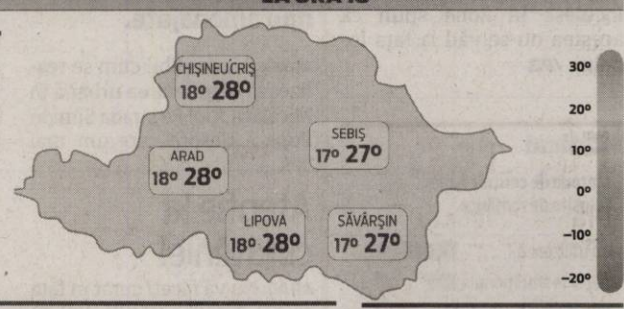

MIERCURI	JOI	VINERI	SÂMBĂTĂ
18° 28°	18° 29°	19° 29°	19° 27°
în mare parte senin	nori şi soare	furtuni cu fulgere	câteva furtuni puternice

Calendar

Biserica ortodoxă: Adormirea Sf. Ana, mama Preasfintei Născatoare de Dumnezeu; Sfinţii Părinţi de la Sinodul al IV-lea Ecumenic; Sf. Cuv. Olimpiada şi Eupraxia (Post)
Biserica greco-catolică: Adormirea Sf. Ana, mama Maicii Domnului; Sf. cuv. Olimpiada şi Eupraxia
Biserica romano-catolică: SS. Iacob, ap.; Valentina, fc. m.; Cristofor, m.

Prognoză pentru trei zile

Temperaturile minime vor fi cuprinse între 18 şi 19 grade, iar cele maxime între 27 şi 29 grade.

Temp.minime: 18–19°C
Temp.maxime: 27–29°C

JURNAL ARĂDEAN
B-dul Revoluţiei nr. 62, Arad
BRAT Auditat de BRAT
Reclamaţii difuzare: 0257.241.151

Şef departament publicitate şi departament difuzare: Cristian Sulinţan
Secretariat: 0257.212.090 (centrala), fax - 0257.212.012
Marea publicitate: 0257.280904
Mica publicitate: 0257.210775; B-dul Revoluţiei, nr. 81
Tiparul executat la: Tipografia Inform Média Lapkiadó Kft

Redactor şef: Adriana Barbu (8416) Responsabil de număr: Ioana Costaş
Secretar general de redacţie: Gabriela Groza (8423); Departamente: Eveniment: Alin Gherasim (8417), Ioana Costaş (8414); Valentin Goran (8405); Politic: Simion Todoca (8434); Economic: Andreea Pintea (8415); Social: Diana Duţu (8413); Sport: Daniel Scridon (8424), Leo Sfâra (8422), Dan Lazăr (8406); Cultură: Eugen Rogojan.
Tehnoredactare: Ghizela Şerban (8409), Munteanu Daniel (8411).
REDACŢIE: tel. 0257.212.090 (centrala); fax 0257.212.012, 0257.228.592; e-mail: redactia.jurnalaradean@informmedia.ro, adevaruldearad@informmedia.ro, publicitate.jurnalaradean@informmedia.ro, publicitate.adevarul@informmedia.ro

Vrea să devină brancardier!

Medicul Adrian Dărăbanţiu şi-a depus dosarul de angajare la Spitalul Judeţean, unde un brancardier câştigă dublu decât venitul său.

Adrian Dărăbanţiu vrea la spital FOTO: FAN

ARAD. Salariile mari din Spitalul Clinic Judeţean de Urgenţă (SCJU) Arad devin tot mai tentante. Până şi brancardierii sau infirmierii au venituri mai mari decât medicii din cabinete private, iar asistenţii din spital pot câştiga şi 8.000 de lei net.

Pentru că diferenţele salariale dintre angajaţii spitalului şi cei din cabinete private sunt considerate uriaşe, medicul de familie Adrian Dărăbanţiu este decis să devină brancardier. El vrea să renunţe la medicina de familie după 31 de ani de experienţă, pentru că ar câştiga dublu dacă s-ar angaja la spital pe un post inferior.

Medici vs. brancardieri

Adrian Dărăbanţiu ne-a declarat că a studiat grila de salarizare din SCJU şi a vorbit cu angajaţi de aici, aflând că veniturile sunt mult mai mari decât ale medicilor de familie. „Un brancardier poate primi în mână chiar peste 4.000 de lei, iar eu, după 31 de ani de activitate, rămân în mână cu jumătate din această sumă, deşi am un cabinet medical peste medie ca mărime, cu aproximativ 2.500 de pacienţi. Am colegi care au 1.500 de pacienţi, iar cabinetul lor încasează în jur de 10.000 lei lunar, deci medicul pleacă acasă cu mai puţin de 2.000 de lei pe lună, chiar 1.500 lei, după ce şi-a plătit angajaţii, a achitat facturile şi toate taxele", a spus Dărăbanţiu.

Tentaţie şi pentru alţii

Medicul şi-a depus dosarul în ultima zi în care putea face acest lucru, după ce s-a consultat cu familia şi colegi. „Să ştiţi că am colegi medici de familie care au vrut şi ei să vină pentru a se angaja pe posturi de brancardieri sau chiar infirmieri. Nu au făcut totuşi asta pentru că le-a fost ruşine să renunţe la diplome, la toate examenele luate, la anii de experienţă. Vă daţi seama că şi un infirmier din spital câştigă mai bine decât un medic de familie. Eu dacă voi deveni brancardier, ştiu că lucrez în ture, fără stres, fără birocraţia în care sunt îngropate cabinetele medicilor de familie, fără să fiu trezit noaptea de pacienţi, fără responsabilităţi, dar cu mult mai mulţi bani în mână. Nu m-ar mira, însă, să nu fiu acceptat la angajare, pentru că aş putea fi considerat supracalificat", a spus Dărăbanţiu. **JA-M.B.**

Protest

De mai mulţi ani, Adrian Dărăbanţiu reprezintă, prin Societatea de Medicină de Familie, jumătate dintre medicii de familie din judeţ, care sunt în număr de aproximativ 260. Medicul a declarat că decizia sa de a se angaja pe post de brancardier este şi o formă de protest, pentru că „există o prăpastie" între veniturile angajaţilor din spitale şi ale celorlalţi salariaţi din sistem: „În spitale lucrează o treime din salariaţii din Sănătate, iar restul de două treimi sunt complet abandonaţi de stat. S-a ajuns ca unele cabinete de medici de familie să nu mai aibă asistente, pentru că toate au plecat în spitale, unde pot câştiga şi 8.000 de lei în mână, faţă de salariul minim pe care îl primeau".

Zona Polivalentă, fără fântână arteziană

În plină vară, fântâna arteziană din zona Polivalentă e oprită, invocându-se lucrări de întreţinere, dar care nu se văd la faţa locului.

ARAD. Locuitorii blocurilor de la Polivalentă, dar şi arădenii care trec prin zonă, se întreabă de ce municipalitatea a oprit funcţionarea fântânii arteziene tocmai pe timpul verii. Oamenii spun că de aproximativ două luni fântâna este secată, deşi nu au văzut nicio activitate care să sugereze că s-ar executa lucrări de întreţinere. Pentru că acesta este motivul invocat de reprezentanţii Primăriei când au fost întrebaţi de Jurnal Arădean şi Aradon despre situaţia fântânii. "Pompele au fost oprite pentru a fi curăţate", ne-au răspuns sec oficialii, fără a preciza când fântâna va fi repusă în funcţiune.

"Este de neînţeles de ce nu au făcut astfel de lucrări primăvara, înainte de a se porni pompele. S-au trezit să oprească apa tocmai în sezonul cald. Fântâna este seacă de vreo două luni, dar nici nu am văzut muncitori care să facă ceva. Probabil că va trece vara fără să o mai pornească", ne-a spus o locatară nemulţumită.

Unii locuitori cred că, de fapt, Primăria a oprit pompele pentru a economisi energia electrică, sistemele având un consum destul de ridicate. **JA-M.B.**

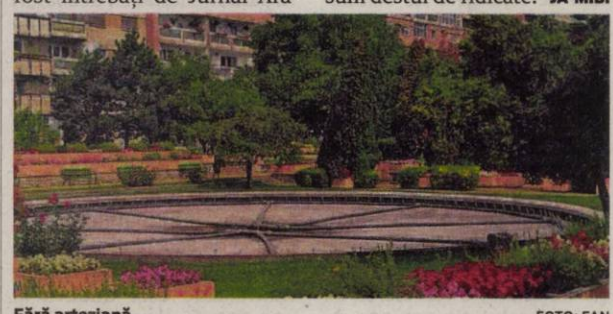

Fără arteziană FOTO: FAN

Consilierii judeţeni au pus taxă pe apa de ploaie

Instituţiile publice şi firmele din Arad vor plăti taxe pentru... apa de ploaie.

ARAD. Pozând, oarecum, în salvatorul arădenilor, Adrian Tăşedan şi-a început pledoaria spunând că „exista posibilitatea instituirii acestei taxe inclusiv pentru populaţie. Dar am decis să nu taxăm persoanele fizice". După ce şi-a alocat această titulatură, Tăşedan a intrat în miezul problemei, punând vina pe apa de ploaie pentru mirosul îngrozitor de fecale care îneacă, vară de vară, aproape jumătate de Arad. „Procesul de epurare este unul complex, iar parte din acest proces se face şi pentru apa de ploaie. Iar costurile de întreţinere ale acestui sistem sunt direct influenţate de apa pluvială. Apa menajeră este tratată chimic, iar procesul de tratare este costisitor. Aceste costuri se reflectă în partea de nămol. În momentul în care iese din staţia de epurare, nămolul are un grad de 17-18 la sută substanţă uscată, iar acest grad ar trebui să fie de 32 la sută. Exact aici este influenţa apei pluviale, în această umiditate în exces. Din încasările pentru apa pluvială vom menţine în stare de funcţionare sistemele actuale şi, în plus, vizăm o investiţie uriaşă în ceea ce priveşte staţia de epurare, în încercarea de a scăpa de mirosul nămolului", a explicat directorul ADI Apă-Canal.

Taxa, pe teorie

În discuţie a intervenit şi consilierul judeţean Gheorghe Sabău, el întrebând cum va fi calculată această taxă pentru apa de ploaie. „Taxa va fi calculată în baza datelor pe care le vom primi de la Administraţia Naţională de Meteorologie. Vom lua valorile medii ale precipitaţiilor pe fiecare localitate în parte şi vom calcula taxa", a spus Adrian Tăşedan. „Păi, dacă în Micălaca plouă 30 de litri pe metru pătrat, iar în centru un litru pe metru pătrat, cum se va face calculul?", a întrebat Sabău. „Nu am găsit o soluţie pentru a face calculele atât de individual. Ne vom baza pe rapoartele meteorologice pe localitate, nu pe cartiere", a mai anunţat directorul ADI Apă-Canal. **JA-A.G.**

Consilierii judeţeni au impus taxa pe apa de ploaie FOTO: A.G.

Fără taxă

O altă problemă indicată de consilierii din opoziţie s-a referit la agenţii economici sau instituţiile care au propriile sisteme de canalizare şi depozitare a apei de ploaie. „În aceste cazuri, nu trebuie plătită taxa pentru apă pluvială", a explicat Adrian Tăşedan.

Amenzile pentru apă, votate în şedinţa CJA

Sancţiunile pentru diferitele nereguli la reţelele de apă şi canalizare, votate în unanimitate.

ARAD. Consiliul Judeţean Arad s-a întrunit în şedinţă extraordinară marţi, 24 iulie, iar pe ordinea de zi s-a aflat şi proiectul de hotărâre care face referire la amendarea arădenilor care intervin la reţelele de apă şi canalizare. Chiar dacă ne-am fi aşteptat ca aleşii din opoziţie, care propun, de obicei, măsuri mai populiste, să fie împotriva sancţionării arădenilor, nu a fost aşa. Respectivul proiect de hotărâre a fost votat în unanimitate, aşa că cei de la Compania de Apă Arad au acum bază legală pentru a împărţi amenzi arădenilor. Unele dintre prevederile pentru care au fost instituite aceste sancţiuni sunt perfect logice, dar, după cum aţi putut citi şi în ziarul nostru de ieri, unele prevederi sunt duse la extrem. Fie că vorbim despre o maşină parcată pe un canal, ori despre faptul că arădenii sunt obligaţi să îşi contorizeze inclusiv consumul de apă din fântânile forate, aceste măsuri par gândite pentru a-i taxa pe arădeni. Cu toate acestea, cum am specificat deja, hotărârea a fost adoptată în unanimitate.

Şi despăgubiri

Amenzile vor fi aplicate de agenţi constatatori care vor fi împuterniciţi de către preşedintele Consiliului Judeţean Arad. Numai că aceştia nu vor aplica doar sancţiuni, ci vor putea stabili şi diferite despăgubiri, dacă acţiunile arădenilor vor afecta reţelele de apă şi canalizare. „Agenţii constatatori împuterniciţi de preşedintele Consiliului Judeţean Arad au competenţa de a constata contravenţiile săvârşite asupra sistemelor de alimentare cu apă şi canalizare şi a bunurilor aferente acestora aflate în domeniul public al Judeţului Arad. Pe lângă amenda contravenţională principală, agenţii constatatori pot aplica, în funcţie de natura şi gravitatea faptei, una sau mai multe sancţiuni contravenţionale complementare (n.r. care pot ajunge până la 5.000 de lei)", se mai arată în documentele votate astăzi. Din acest moment, „cutia Pandorei" a fost deschisă, iar arădenii sunt pasibili de amenzi. **JA-A.G.**

Foxtrot, pe ecranul grădinii de vară

Drama israeliană „Foxtrot" va fi proiectată vineri, de la ora 21:30, pe ecranul Grădinii de Vară, de la Cinema Arta.

ARAD. Regizat de Samuel Maoz, filmul din 2017 îi are în distribuţie pe Lior Ashkenazi şi Sarah Adler şi a fost proiectat în premieră la Festivalul Internaţional de Film de la Veneţia, unde a primit Leul de argint, marele premiu al juriului.

Sinopsis

Pelicula prezintă drama unui cuplu care primeşte informaţia cum că fiul lor, soldat în armata israeliană, este ucis în luptă. La scurt timp, aceştia află că, de fapt, armata făcuse o greşeală şi că Jonathan, fiul lor, este viu. Cei doi părinţi cer armatei să-i permită tânărului să se întoarcă la familie. Restul peliculei îl urmăreşte pe Jonathan în timpul serviciului său militar, fiind unul dintre cei patru soldaţi detaşaţi într-un punct de control rupt de civilizaţie. Într-o noapte, cei patru ucid un grup de tineri arabi după ce confundă o doză de bere căzută din maşina lor cu o bombă.

Soldaţii fac rost de un buldozer cu care îngroapă maşina şi tinerii decedaţi, fiind avertizaţi de către superiori să nu spună nimănui că s-a întâmplat asta. Ulterior, în timp ce Jonathan se întoarce în Tel Aviv, vehiculul militar în care călătoreşte prin deşert face o manevră de ocolire a unei cămile, rostogolindu-se peste un dig. **JA-E.R.**

Cu intrare

Proiecţia va fi una dintre cele pentru care se percepe taxă de intrare. Biletele pot fi achiziţionate la faţa locului, preţul acestora fiind de 10 (întreg), 5 (studenţi şi pensionari), sau 2,5 lei (elevi).

Rezistenţă extremă, în zona Mioriţei

ARAD. Iată răspunsul oferit la interpelarea Jurnal arădean/ Aradon: „Primăria Municipiului Arad are în vedere demolarea celor două construcţii provizorii, mai ales că termenul prevăzut de somaţie a fost cu mult depăşit. De altfel, aceste garaje au fost incluse pe comanda care va fi emisă către operatorul contractat în acest scop. Aici urmează să fie amenajate două locuri de parcare".

Firesc, am întrebat (din nou) când vor fi demolate garajele, dar nu am primit un răspuns. Am întrebat atunci când va fi emisă comanda către operatorul contractat de Primărie în scopul demolării garajelor, dar, de asemenea, nu am primit răspuns. Am primit, în schimb, asigurări că reprezentanţii constructorului se vor întoarce în zonă după ce cele două garaje vor fi demolate şi vor continua amenajarea parcărilor.

Garajele opun rezistenţă FOTO: Y.S.

Acum stăm şi ne întrebăm (retoric, desigur): din moment ce proprietarul nu şi-a dărâmat garajele timp de două luni şi jumătate de la primirea somaţiei, oare nu era normal ca Primăria să comande demolarea acestora înainte ca reprezentanţii constructorului să se apuce de amenajarea parcărilor? Trăim în Absurdistan sau... unde? **JA-D.D.**

Actorii arădeni, împotriva penalilor

Şapte actori arădeni s-au alăturat iniţiativei cetăţeneşti „Fără penali în funcţii publice", reuşind să strângă sute de semnături.

Câţiva dintre actori FOTO: FAN

ARAD. Ştefan Statnic, Alina Danciu, Roxana Sabău, Robert Pavicsits, Andrei Elek, Ioan Peter şi Constantin Florea sunt actorii care s-au alăturat iniţiativei cetăţeneşti de modificare a Constituţiei. Timp de câteva ore, în faţa Teatrului Clasic „Ioan Slavici" din Arad, artiştii au strâns sute de semnături de la arădeni. Cei şapte au luat parte astfel la „Săptămâna Actorilor", în cadrul campaniei de strângere de semnături pentru iniţiativa celor de la Uniunea Salvaţi România.

Iniţiativa şi procedura

Fără penali în funcţii publice are la bază o iniţiativă cetăţenească ce are ca scop interzicerea cetăţenilor condamnaţi definitiv să mai ocupe funcţii publice în instituţiile statului. Pentru a duce la bun sfârşit iniţiativa, e nevoie să se strângă cel puţin 500.000 de semnături, în timp ce 21 de judeţe ale ţării trebuie să aducă fiecare cel puţin 20.000, listele cu semnături împreună cu proiectul de modificare a Constituţiei şi expunerea de motive urmând să fie înregistrate la Parlament. Aceştia din urmă îl înaintează către Curtea Constituţională, pentru controlul de constituţionalitate. După avizul favorabil al CCR, va începe procedura parlamentară, cu dezbateri în comisii şi vot în plenul Camerei Deputaţilor şi în Senat, în final organizându-se un referendum decizional care trebuie să aibă cvorum şi vot majoritar.

Numărul de semnături

Conform informaţiilor de pe pagina de Facebook a iniţiativei, numărul de semnături centralizate este undeva la 400.000, fiind nevoie de încă puţin peste o sută de mii de semnături la nivel naţional. Încă nu s-a trecut pragul minim de 20.000 de semnături în 21 de judeţe, însă de la sursele noastre din campanie am aflat că Aradul „mai are puţin şi depăşeşte".

JA-E.R.

Înapoi la drumul groazei

Florin Tripa: „Drumul Seleuş - Pâncota pare a fi o nouă lucrare de mântuială, marca PNL Arad".

Florin Tripa FOTO: F.T.

ARAD. Deputatul PSD Florin Tripa acuză conducerea CJA că, după ce în urmă cu mai bine de o lună, au început lucrările de reabilitare a drumului Seleuş - Pâncota, acest drum a fost lăsat de izbeliște. „De la acel moment, pe tronsonul respectiv s-a decopertat asfaltul existent, după care drumul a fost lăsat într-o stare deplorabilă", susţine Tripa.

„Şefii CJA ne anunţau acum o lună şi jumătate că s-au apucat de lucru pe cei şapte kilometri de drum dintre Seleuş şi Pâncota. Sunt convins că toţi arădenii care circulă pe drumul groazei Arad - Şiria - Pâncota - Seleuş - Ineu s-au bucurat la auzul acestei veşti, chiar dacă era vorba de numai şapte kilometri ce urmau să fie reabilitaţi. Era un pas înainte, de apreciat. Numai că, aşa cum ne-au obişnuit liberalii din fruntea CJA, lucrările la acest tronson par a fi din nou de mântuială, aşa cum sunt majoritatea investiţiilor realizate de această instituţie sub conducerea PNL. Au venit utilajele, s-a decopertat şi aşa a rămas drumul. Se circulă în condiţii mizerabile, mai rău ca înainte, practic drumul a fost transformat în unul de pământ.

> Se circulă în condiţii mizerabile, practic drumul a fost transformat în unul de pământ
> FLORIN TRIPA

Mai mult, arădenii care tranzitează acest drum nu au nici informaţii legate de această lucrare, nu există un panou amplasat cu privire la ce firmă lucrează, la valoarea investiţiei, cât va mai dura calvarul, când e gata reabilitarea. O secretomanie totală, tipică celor din fruntea CJA, care nu informează cetăţenii cu privire la investiţiile derulate din banii lor şi nu dau doi bani pe nervii şoferilor care trec zilnic pe acel drum şi care merită să ştie cât mai au de îndurat această situaţie. Constatăm din nou că lucrurile se fac de mântuială la Consiliul judeţean, că cei din fruntea CJA nu sunt în stare să asfalteze şapte kilometri de drum, când ei ar fi trebuit deja să finalizeze Arad - Pâncota sau Pâncota - Buteni, drumuri pentru care există finanţare de mai bine de un an", declară deputatul PSD Arad Florin Tripa.

JA-S.T.

Purcaru: „Amnistia e una, amnezia, alta"

Vicepreşedintele ALDE Arad, Mircea Purcaru, despre amnistia fiscală.

ARAD. Mircea Purcaru, vicepreşedinte ALDE Arad, spune că amnistia fiscală este o practică pur economică, menită să deblocheze unele sectoare economice afectate de aşa numitele datorii istorice şi nicidecum un mijloc de favorizare a unor persoane sau societăţi economice.

„Trebuie subliniat că este vorba despre datorii istorice care nu vor mai putea fi recuperate niciodată, dar perpetuarea lor pe hârtie aduce mari deservicii economiei, frânând dezvoltarea unor societăţi sau sectoare economice. Mă mir că opiniile critice vin din partea unora care susţin că sunt liberali, oameni care ar trebui să cunoască mecanismele economiei. În cazul amnistiei fiscale nu vorbim despre indivizi care vor fi «iertaţi» de plata datoriilor către stat, ci de părţi ale economiei care au «moştenit» datorii exorbitante, rostogolite de-a lungul timpului, dar mărite permanent prin acumularea dobânzilor şi penalităţilor. În cele mai multe cazuri este vorba despre datorii ale statului către stat. Este ilogic ca acele sectoare, care sunt pe profit, să nu poată investi în retehnologizare şi modernizare doar pentru că banii se duc pe plata unor dobânzi şi penalităţi, nici măcar în contul datoriei. În multe cazuri acele datorii istorice sunt rezultatul unor prevederi legale aberante, iar efectele rămân, chiar dacă, pe parcurs, erorile legislative au fost corectate. Sunt convins că şi criticii amnistiei fiscale cunosc aceste lucruri, dar preferă să facă propagandă, să critice cu orice preţ. Pe de altă parte, trebuie explicat foarte clar că nimeni nu va putea profita de amnistia fiscală pentru a nu-şi plăti obligaţiile financiare către stat. Cum s-ar spune, amnistia nu trebuie confundată cu «amnezia». Repet, este vorba despre datorii imposibil de recuperat vreodată" - a spus Mircea Purcaru.

> Trebuie subliniat că este vorba despre datorii istorice care nu vor mai putea fi recuperate niciodată
> MIRCEA PURCARU

JA-S.T.

Mircea Purcaru FOTO: JA

Reţeta zilei

Crumble de prune aromate cu vanilie

INGREDIENTE. 1 bucată blat de tartă gata preparat, 8 linguri unt moale, 3/4 ceaşcă zahăr brun, 1 ceaşcă fulgi de ovăz, 1/2 ceaşcă făină, 1 praf sare, 14 bucăţi prune fără sâmburi, 3/4 ceaşcă zahăr alb, 3 linguri amidon, 1/4 ceaşcă tapioca sau yuca (un amidon delicios extras dintr-o plantă numită Manioc), 1 păstaie vanilie, 1 fiolă esenţă vanilie.

MOD DE PREPARARE. Încinge cuptorul la 180 de grade. Amestecă untul moale într-un castron, cu zahărul şi bate până se face spumă. Adaugă ovăzul, făina şi sarea, apoi dă la frigider 30 de minute. Amestecă prunele cu amidonul, tapioca, zahărul şi conţinutul unei păstăi de vanilie într-un castron, apoi pune şi esenţa de vanilie.

Toarnă fructele aromate peste blatul de tartă din tavă şi presară deasupra firimituri din aluatul făcut şi dat la frigider. Coace acest crumble cu prune şi vanilie circa 15 minute la 180 de grade, apoi întoarce tava şi mai coace încă 30-40 de minute la foc minim. Lasă la răcit 45 de minute, apoi serveşte cu îngheţată sau cafea. **Poftă bună!**

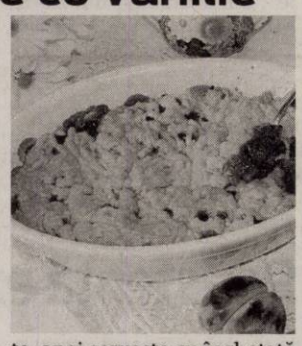

Pentru mai multe reţete intră pe www.culinar.ro

Citire apometre

Joi, 26 iulie 2018. Partizanilor, Gelu, Pescarilor, Grădina Poştei, Cehov, Crasna, Egalităţii, Doinei, Odobescu, Tocilescu, Buciumului, Rândunicii, Vezuviu, D. Zamfirescu, I. Minulescu, I. Agârbiceanu, Romaniţei, Păpădiei, Vărădiei, Rozelor, Râşnov, Viitorului, Someşului, Câmpul Florilor, Trenului, Abatorului, Latină, Biruinţei, Venus, I. Raţiu, A. Karoly, E. Murgu, Pionierilor, Conduraşilor, Calvin, P-ţa Pompierilor, C. Gergely, E. Teodoroiu, V. Goldiş, Cicio Pop, M. Eminescu, Transilvaniei, Ghe. Şincai, Sinaia, Cuza Vodă, Ghica Vodă, Ialomiţei, Spătarul Borcea, Reşiţei, Malul Mureşului, Dragalina, Târnavelor, Aviator Georgescu, B. Margareta, Unirii, N. Bălcescu, P-ţa A. Iancu, Episcopiei, V. Alecsandri, I. Chendi, Voltaire, L. Blaga, I. Georgescu, Desseanu, O. Goga, S. Gyula, I.L. Caragiale, D. Sibii, Horia, V. Babeş, I. Sava, P-ţa M. Viteazul, Cloşca, Ghe. Popa, V. Milea, I. Vidu, Călugăreni, Andreescu, Decebal, R. Cărpenişan, Ç. Petreanu, A. Vlad, O. Băncilă, T. Ceotea, P-ţa Mică.

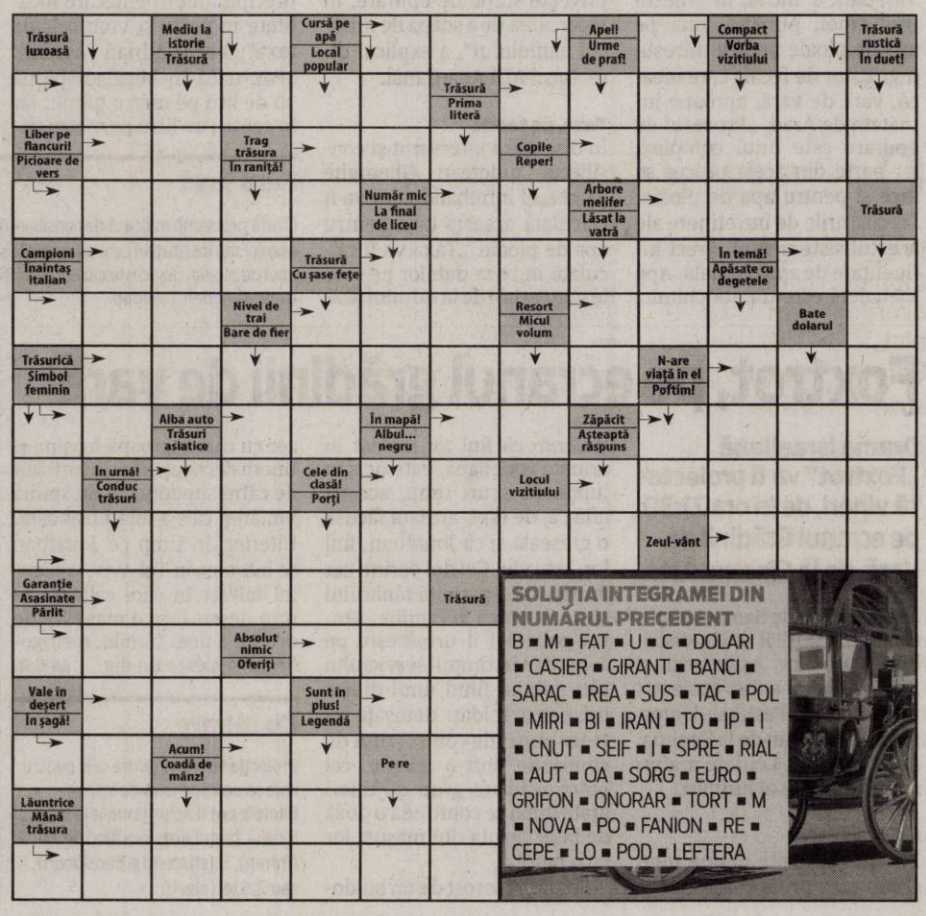

SOLUŢIA INTEGRAMEI DIN NUMĂRUL PRECEDENT

B ■ M ■ FAT ■ U ■ C ■ DOLARI ■ CASIER ■ GIRANT ■ BANCI ■ SARAC ■ REA ■ SUS ■ TAC ■ POL ■ MIRI ■ BI ■ IRAN ■ TO ■ IP ■ I ■ CNUT ■ SEIF ■ I ■ SPRE ■ RIAL ■ AUT ■ OA ■ SORG ■ EURO ■ GRIFON ■ ONORAR ■ TORT ■ M ■ NOVA ■ PO ■ FANION ■ RE ■ CEPE ■ LO ■ POD ■ LEFTERA

Trei de zece la Definitivat

Ministerul Educației Naționale a publicat notele obținute de candidați la proba scrisă a examenului de Definitivat în învățământ.

Rezultate la Definitivat FOTO: FAN

ARAD. Proba desfășurată pe 18 iulie a avut, la Arad, aproximativ 150 de candidați cu lucrări valide. Lucrările au fost corectate, iar rezultatele inițiale au fost publicate de către Ministerul Educației Naționale marți, 24 iulie.

Discordanță uriașă

La nivelul județului nostru, s-au înregistrat șase medii sub 5, cea mai mică fiind 2.1, obținută de un candidat cu proba de concurs Educație fizică și sport (specialitatea și metodica predării acesteia). Același candidat are și cea mai mică medie - 4.47, în condițiile în care atât la cele două inspecții, cât și pe portofoliu, a primit nota maximă, iar calificativul acordat a fost de „Foarte bine", discordanța între notele date de comisie și notele date de corectorii lucrării scrise fiind uriașă.

Trei medii de zece

În schimb, partea bună este că s-au înregistrat trei note de zece la proba scrisă (totodată și medii generale). Este vorba despre un profesor de Limba și literatura germană modernă - Lăscoiu-Martin Dana, respectiv doi de Arte vizuale - Jurj Mariana Rodica și Hociung Bianca Natalia. Toate trei au reușit să obțină nota zece pe linie, atât la proba scrisă, cât și la cele două inspecții, respectiv pe portofoliu.

Rezultate provizorii

În ceea ce privește notele obținute de candidați la inspecțiile de la clasă, majoritatea au avut zece, interesantă fiind diferența uriașă, în multe cazuri, între notele primite de profesori la inspecții sau pe portofoliu și notele obținute la proba scrisă. Probele afișate marți nu sunt finale, candidații putând depune contestații în aceeași zi. Reprezentanții Inspectoratului Școlar Județean Arad au ținut să precizeze că „în conformitate cu Adresa MEN nr. 2409/DGIS-SEP/23.07.2018, se poate contesta numai nota la proba scrisă, iar prin contestație nota obținută poate să crească sau să scadă".

JA-E.R.

Cu ce ajută Definitivatul

Personalul didactic care nu trece de examen poate fi angajat doar pe perioadă determinată, ca profesori debutanți, în timp ce persoanele care nici măcar nu se înscriu la examen nu pot fi încadrate nici ca profesori debutanți. Cadrele didactice promovate dobândesc dreptul de practică în învățământul preuniversitar. Prin dobândirea definitivării în învățământ, cadrul didactic depășește stadiul de debutant și poate intra pe o rută de profesionalizare ascendentă, având dreptul de a deveni titular în sistemul de învățământ preuniversitar și de a participa ulterior la susținerea examenelor pentru obținerea gradelor didactice.

Comedii românești la Cinematograful Arta

ARAD. Patru scurtmetraje vor fi proiectate joi, 26 iulie, pe ecranul sălii mari a Cinematografului Arta din municipiul Arad, în cadrul celei de-a V-a ediții a Retrospectivei Filmului Românesc, începând cu ora 20. „Captivi de Crăciun" (2010), regizat de Iulia Rugină, „Șanțul" (2012), regizat de Adrian Silișteanu, „Chefu'" (2012), regizat de Adrian Sitaru și „Cai putere" (2014), în regia lui Daniel Sandu sunt cele patru comedii ce vor rula pe ecran.

„Dacă aveai poftă de o porție sănătoasă de râs, află că te așteaptă o selecție de scurtmetraje de un umor irezistibil la a cincea ediție a Retrospectivei Filmului Românesc! Se știe că umorul autohton acoperă un spectru divers, iar cele patru filme din selecție reunesc regizori și actori cu valențe comice de situație și oralitate", spun organizatorii.

Intrarea este liberă, evenimentul fiind organizat de Centrul Municipal de Cultură Arad în colaborare cu Asociația CitiZenit. Retrospectiva Filmului Românesc face parte dintr-o inițiativă pe termen lung de revitalizare a cinematografelor arădene. **JA-E.R.**

Cinematograful Arta FOTO: FAN

Târg de adopție pentru câinii de la adăpost

Sâmbătă, 28 iulie, Gospodărirea Comunală Arad va organiza un Târg de adopție pentru animalele de la adăpost.

ARAD. Animalele abandonate ajung de cele mai multe ori în grija celor de la adăpostul din cadrul Gospodăririi Comunale Arad. Acum, însă, arădenii au posibilitatea să adopte un astfel de animal în cadrul unui târg special organizat de GCA. Evenimentul se va desfășura sâmbătă, 28 iulie, între orele 10 - 13, la Parcul Chinologic din Subcetate - lângă Activ Club, pe strada Infanteriei nr.04.

„Ne dorim, pe această cale, ca fiecare câine să aibă șansa la o viață liniștită alături de un om bun și să încurajăm iubitorii de animale, să adopte un număr cât mai mare de câini pentru a avea un cămin unde să li se ofere dragostea de care au nevoie", spune Tiberiu Ciul, director GCA Arad. Persoanele interesate să adopte un cățel trebuie să aibă asupra lor actul de identitate.

Lecții de dresaj

„Pentru protecția cetățenilor, se urmărește reducerea numărului de câini fără stăpân, ameliorarea sănătății și bunăstării câinilor din adăpost, stoparea înmulțirii necontrolate a câinilor de rasă comună, prevenirea abandonului și al pierderii câinilor, facilitarea recuperării câinilor pierduți, reducerea apariției rabiei și reducerea riscurilor asupra sănătății oamenilor, precum și prevenirea agresivității asupra oamenilor și animalelor. Partenerul nostru - Școala dresaj canin NIKARAD, dorește să ajute persoanele care au adoptat câței abandonați sau fără stăpân de la Adăpostul Public de Câini fără Stăpân din Arad administrat de GCA Arad și oferă servicii gratuite de socializare și dresaj de companie pentru câinii care au fost adoptați de la adăpost", mai precizează Ciul. **JA-A.P.**

Adoptă un câine! FOTO: FAN

Ultima săptămână cu Oravitzan, la Arad

Expoziția de artă „Lumină și Jertfă", a lui Silviu Oravitzan, se va încheia pe 29 iulie.

Expoziția, încă deschisă FOTO: FAN

ARAD. „Peste o mie de iubitori de artă din Arad și Timișoara, dar și turiști din Franța, Germania, Austria, Spania, Israel și Mexic, au vizitat expoziția, de la deschiderea ei", spun reprezentanții Complexului Muzeal Arad.

Silviu Oravitzan, nume de referință pentru arta românească, dezvoltă un concept unitar, centrat asupra simbolisticii creștine: Cruce, Centru, Lumină. De mai bine de treizeci de ani, aceste teme majore ale creației sale sunt interpretate prin mijlocirea diferitelor medii de expresie (desen, pictură, sculptură), fiind prezentate publicului în spații laice (Palais des Arts - Marsilia, The National Museum of Catholic Art and History - New-York, Muzeul de Artă Cluj-Napoca, Muzeul de Artă Timișoara, Espace Saint - Exupery - Paris, Institutul Cultural Român - Viena, Muzeul Național Brukenthal, Palatul Palffy - Viena, Muzeul Țăranului Român, Palatul Mogoșoaia, Muzeul Național al Banatului) și sacre (sculptură în lemn la reședința din Mănăstirea Nicula a Mitropolitului Bartolomeu al Clujului, iconostasul din biserica Schimbarea la Față din Cluj-Napoca).

„Cu prilejul expoziției, Complexul Muzeal Arad, cu suportul financiar al Consiliului Județean Arad, a editat un album de artă realizat în condiții grafice deosebite", spune dr. Adriana Pantazi, curatorul expoziției, istoric în cadrul Complexului Muzeal. Expoziția mai poate fi vizitată până pe 29 iulie, zilnic între orele 9 și 17, la Muzeul de Artă Arad, de pe strada Gheorghe Popa de Teiuș.

JA-E.R.

Oraşul Arad s-a înfrăţit cu districtul Tübingen!

Președintele CJA, Iustin Cionca, a semnat acordul de înfrățire cu districtul Tübingen din Germania, în prezența a sute de invitați.

Au semnat acordul de înfrățire FOTO: FAN

TÜBINGEN. Acordul de înfrățire dintre Arad și districtul Tübingen (Germania) a fost semnat vineri, 20 iulie, la sediul Consiliului Districtului Tübingen, în prezența unui număr de peste 350 de invitați. Parteneriatul a fost semnat de președintele Consiliului Județean Arad, Iustin Cionca, și președintele Districtului Tübingen, Joachim Walter.

Înfrățire facilitată de UVVG

„Districtul Tübingen a căutat un partener în Europa de Est și a găsit Aradul, datorită colaborării dintre Universitatea de Vest Vasile Goldiș și Universitatea de Științe Aplicate din Rottenburg. Am întâlnit aici foarte mulți români, unii chiar în elita locală, susținători entuziaști ai înfrățirii dintre Arad și Tübingen. În cadrul întâlnirii am reiterat ideea pe care am discutat-o și la Arad cu președintele Joachim Walter: această relație nu trebuie să fie scriptică! Muncim și la Arad, și la Tübingen, ca un număr cât mai mare de persoane din cele două comunități să beneficieze de acest important parteneriat!", a declarat Iustin Cionca, președintele Consiliului Județean Arad.

Legături în toate domeniile

În cadrul deplasării la Tübingen, delegația arădeană, compusă din președintele Consiliului Județean Arad, Iustin Cionca, rectorul Universității de Vest „Vasile Goldiș" Arad, prof. univ. dr. Coralia Cotoraci, directorul Direcției de Comunicare și Strategii a CJA, dr. Andrei Ando, directorul medical al Spitalului Clinic Județean de Urgență Arad, dr. Mircea Onel, consilierii Laura Mariș și Dan Codre, prof. dr. univ. Rodica Biriș, șeful de cabinet al rectorului UVVG, Loredana Țica și coordonatorul programelor ERASMUS la Universitatea de Vest „Vasile Goldiș", Dariana Morena Savici, a stabilit legături importante în domeniul sănătății, al educației și al culturii.

„Am avut șansa să cunoaștem mai bine sistemul de sănătate publică german. Am fost primiți de directorul unuia dintre cele mai importante spitale europene, Spitalul Clinic Universitar din Tübingen, prof. dr. Bamberg. Ce îmi doresc să importăm la Arad de la Spitalul din Tübingen nu costă însă, bani. Este vorba de motto-ul cu care operează acest spital: «Competență, cu suflet»", a subliniat președintele Iustin Cionca.

De asemenea, președintele CJA l-a invitat la Arad pe Reiner Thede, administratorul uneia dintre cele mai importante companii din domeniul medical din Germania, pentru o diagnosticare a situației sistemului medical și evaluarea următoarelor investiții în aparatură modernă la Spitalul Clinic Județean de Urgență Arad.

Delegația arădeană a vizitat și Universitatea de Științe Aplicate din Rottenburg, condusă de rectorul Bastian Kaiser, Doctor Honoris Causa al Universității „Vasile Goldiș" Arad, iar relația sa cu universitatea arădeană a facilitat înfrățirea dintre Tübingen și Arad. Delegația arădeană a fost primită și de rectorul Universității din Tübingen și de directorul Institutului de Cercetare a Șvabilor Dunăreni. În cadrul deplasării a fost vizitată inclusiv o companie germană care are deschisă o fabrică la Lipova, încă din anii 1990.

JA-A.P.

Sectoare de interes

Parteneriatul dintre Arad și Tübingen vizează, printre altele, dezvoltarea relațiilor în domeniile administrației și educației, schimburile culturale, formarea și perfecționarea tinerilor, facilitarea schimburilor între agenții economici și schimburi pe teme sociale și de sănătate publică.

Testat FOTO: FAN

A condus băut pe strada Crişan din municipiu

ARAD. Poliţiştii Biroului Rutier au depistat în trafic pe strada Crişan, din municipiu, un bărbat din Arad, în timp ce conducea un autoturism având o alcoolemie de 0,64 mg./l. alcool pur în aerul expirat. Conform procedurii s-a dispus recoltarea de probe biologice în vederea stabilirii cu exactitate a alcoolemiei. Bărbatul este cercetat de poliţişti pentru săvârşirea infracţiunii de conducere sub influenţa alcoolului. **JA-I.C.**

138

de amenzi în valoare de 53.000 de lei au aplicat poliţiştii rutieri în urma controalelor efectuate. 99 dintre amenzi au fost date pentru nefolosirea centurii de siguranţă, neacordare de prioritate şi efectuarea de depăşiri neregulamentare, iar restul de 39 de sancţiuni au fost aplicate pentru depăşirea vitezei legale de deplasare. Poliţiştii au mai reţinut 13 permise auto şi 4 certificate de înmatriculare.

Pe maşină FOTO: A.M.S./RADAR ARAD

Gest teribilist din partea unui tânăr!

ARAD. O fotografie cu un tânăr aflat pe plafonul maşinii în timp ce aceasta rula a fost postată, luni, 23 iulie, pe reţeaua de socializare Facebook. În imagine se poate observa că autoturismul are numere de înmatriculare de Arad, iar pe luneta autoturismului, în partea stânga sus, poate fi observat semnul începătorului - celebra „lămâie". Cel care a surprins imaginea a scris pe reţeaua de socializare că volanul autoturismului ar fi fost ţinut de către pasagerul de pe scaunul din dreapta în tot timpul în care bărbatul se afla pe plafonul autoturismului. Se pare că imaginea a fost surprinsă pe drumul ce duce înspre pădurea Ceala. Contactaţi telefonic în legătură cu acest subiect, reprezentanţii IPJ Arad au precizat că vor începe cercetările în ceea ce priveşte stabilirea identităţii bărbatului. **JA-I.C.**

Cu autoutilitara într-o casă de pe Tarafului

O autoutilitară aparţinând ENEL Distribuţie a spulberat o construcţie improvizată în care se afla o femeie, pe strada Tarafului.

ARAD. Incidentul a avut loc marţi dimineaţa la capătul străzii Tarafului, acolo unde un angajat al companiei ENEL Distribuţie s-a deplasat cu autoutilitara de serviciu pentru a opri curentul la un transformator deoarece colegii săi aveau de executat o lucrare la iluminatul public câţiva metri mai încolo. Zona în care este amplasat transformatorul se află într-o pantă, pe strada Tarafului. Se pare că şoferul autoutilitarei, un bărbat de 54 de ani, nu a acţionat frâna de mână, iar după ce angajatul companiei s-a dat jos, autovehiculul a luat-o la vale aproximativ 50 de metri, oprindu-se într-o construcţie improvizată, din chirpici, care-i servea drept casă unei femei de aproximativ 60 de ani. Angajatul ENEL Distribuţie a fost cel care a scos-o pe femeie afară. Femeia a suferit - din păcate - o fractură la gleznă. Sexagenara a fost transportată la spital pentru investigaţii suplimentare. Poliţiştii care au efectuat cercetările la faţa locului au stabilit că şoferul a parcat autoutilitara pe strada Tarafului şi nu a asigurat-o.

JA-I.C.

Pentru mai multe fotografii intră pe www.jurnalaradean.ro

Autoutilitara a dărâmat construcţia FOTO: V.O.

De la Parchetul Arad, la DNA

Un fost procuror al Parchetului de pe lângă Tribunalul Arad şi-a depus dosarul pentru conducerea Direcţiei Naţionale Anticorupţie.

ARAD. Capul de afiş al ultimelor zile a fost, la nivel naţional, şefia Direcţiei Naţionale Anticorupţie. După demiterea Laurei Codruţa Kovesi, postul a fost preluat, interimar, de adjuncta fostului procuror-şef, respectiv de Anca Jurma. În tot acest timp, ministrul Justiţiei, Tudorel Toader, a anunţat că s-au demarat deja procedurile pentru numirea viitorului procuror-şef de la Anticorupţie. În primă fază, şi-au depus dosarele de candidatură Florentina Mirică şi Marius Iacob. Apoi, al treilea dosar depus pentru şefia DNA a fost cel al lui Cristian Lazăr, în prezent procuror-şef adjunct la Secţia de urmărire penală şi criminalistică din cadrul Parchetului General. Numai că Lazăr are un trecut „arădean". Acesta a fost procuror în cadrul Parchetului de pe lângă Tribunalul Arad, ieşind în evidenţă cu multitudinea de dosare soldate cu condamnări. Cristian Lazăr a acţionat în cadrul Secţiei Penale din Parchetul de pe lângă Tribunalul Arad, conducând mai multe anchete ce vizau infracţiuni cu violenţă. Crime, tâlhării, tentative de omor, toate au trecut prin mâna lui. După aproximativ doi ani de activitate în Arad, Cristian Lazăr a avansat, transferându-se la Parchetul de pe lângă Curtea de Apel Timişoara. Şi aici a făcut treabă bună, dovadă stând faptul că, după câţiva ani, a ajuns să fie procuror-şef adjunct chiar în cadrul Parchetului General. Acum, Lazăr ţinteşte sus: ar vrea să prindă conducerea celei mai galonate instituţii de anchetă: Direcţia Naţională Anticorupţie. Dacă va reuşi să bifeze cerinţele postului şi va fi văzut cu ochi buni de ministrul Justiţiei, dar şi de preşedintele ţării, Cristian Lazăr ar putea ajunge procurorul-şef al DNA. Numai că lupta se anunţă grea. Pe lângă cei trei enumeraţi mai sus, în cursa pentru şefia DNA a intrat un al patrulea candidat, Elena Grecu. Cristian Lazăr este singurul dintre candidaţi care nu provine din DNA, ci din Parchetul General, ceilalţi trei activând în prezent în cadrul Direcţiei Naţionale Anticorupţie. Contactat telefonic de către redacţia Jurnal arădean, procurorul Cristian Lăzăr a confirmat faptul că şi-a depus dosarul de candidatură pentru şefia Direcţiei Naţionale Anticorupţie. **JA-A.G.**

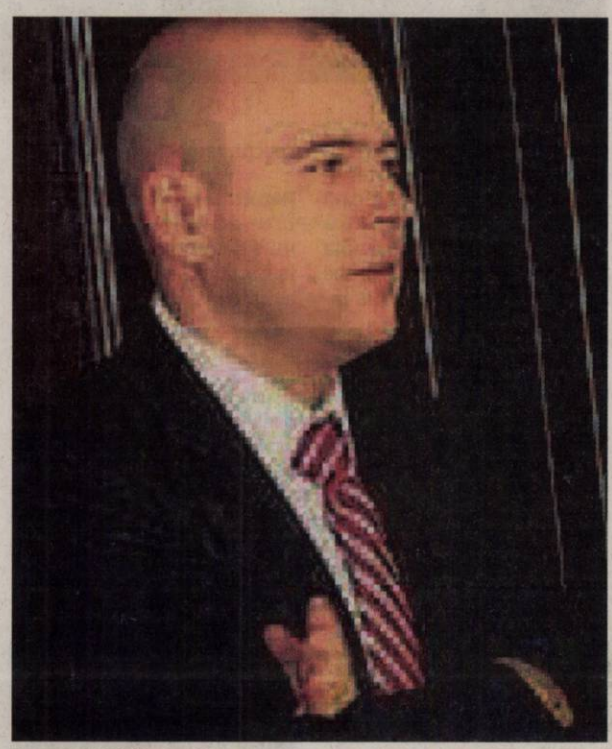

Procurorul Cristian Lazăr FOTO: ANTENA 3

ANI loveşte la Gurahonţ: primarul e incompatibil

ARAD. Un nou val de incompatibilităţi depistat de Agenţia Naţională de Integritate. Zece aleşi locali din întreaga ţară au fost declaraţi, din diverse motive, ca fiind în stare de incompatibilitate pe o anumită perioadă din mandat. Printre cazurile date publicităţii, marţi, 24 iulie, se numără şi cel al primarului din Gurahonţ, Ana Lenuţa Moţica.

2 ani membru în consiliu

Ce i se impută primarului din comuna arădeană Gurahonţ? Ei bine, ANI spune că alesul local s-a aflat în stare de incompatibilitate atunci când a fost atât primar, cât şi membru în Consiliul de Administraţie al Liceului „Ioan Buteanu" Gurahonţ. „În perioada 04 septembrie 2012 - 09 aprilie 2014 a exercitat simultan funcţia de primar şi pe cea de membru în Consiliul de Administraţie al Liceului „Ioan Buteanu" Gurahonţ, judeţul Arad, încălcând astfel dispoziţiile art. 87, alin. (1), lit. d) din Legea nr. 161/2003 aplicabile în perioada supusă evaluării şi ale dispoziţiilor art. 91, alin. (3), teza 1 din acelaşi act normativ", spune ANI în comunicatul de presă.

Contestă decizia

Contactată telefonic de Jurnal arădean/aradon.ro, primarul Ana Lenuţa Moţica a declarat: „Voi contesta decizia în instanţă. Am speranţe că voi câştiga. Ştiu că au mai fost cazuri în care, în cele din urmă, decizia ANI a fost infirmată de instanţele de judecată. Vom vedea ce va urma, dar adevărul va ieşi la iveală. Eu am considerat că având meseria de dascăl, aş fi putut să vin în sprijinul comunităţii". **JA-A.P.**

Primarul comunei Gurahonţ, Ana Lenuţa Moţica FOTO: FAN

Atenţie la curăţenie! Vin amenzile!

Nu vă faceţi curat în faţa casei? Primiţi amendă 200 de lei. Poliţiştii locali vor lua la puricat toate cartierele din municipiul Arad.

ARAD. Putem să spunem, în sfârşit, că ne-a fost dat să vedem şi astfel de acţiuni în oraşul de pe Mureş. Vorbim de o acţiune desfăşurată în perioada 16 - 22 iulie, de poliţiştii locali de la Serviciul Ordine şi Linişte publică 1 şi 2 din cadrul Poliţiei Locale Arad, care vizează curăţenia din faţa imobilelor. Şi atenţie, sunt vizate toate cartierele din Arad. În perioada următoare, ne spune Adrian Hava, şef Serviciu Ordine şi Linişte Publică din cadrul Poliţiei Locale Arad, „vom continua şi în celelalte cartiere. Poliţiştii locali vor supraveghea modul în care locuitorii acestor cartiere întreţin gospodărirea municipiului Arad".

Motivul amenzilor

Este vorba de maşini parcate pe spaţiul verde, grămezi de nisip sau pietriş lăsate în faţa casei, lemne stivuite tot în faţa casei ori spaţiu verde neîntreţinut.

„Acţiunea care a vizat în mod expres respectarea normelor referitoare la menţinerea curăţeniei pe trotuare, pe porţiunea din dreptul imobilului şi a locurilor de parcare utilizate, folosirea neautorizată a terenurilor cu spaţii verzi şi întreţinerea acestora. Neconformarea persoanelor avertizate atrăgând răspunderea contravenţională", a declarat Laurenţiu Tudose, directorul adjunct al Poliţiei Locale Arad.

26 din 71 nu au făcut curat

Au fost vizate cartierele Gai şi Bujac şi în total au fost somaţi nu mai puţin de 71 de arădeni să îşi facă curăţenie în faţa casei. Deşi au fost somaţi şi lăsaţi câteva zile să îşi rezolve problema, 26 dintre aceştia nu s-au sinchisit să cureţe în faţa casei, aşa că au fost sancţionaţi cu câte 200 de lei fiecare. În total, poliţiştii locali au strâns de la ei 5.700 de lei.

45 în Bujac şi 26 în Gai

În cartierul Bujac au fost constatate 45 de gospodării cu nereguli. Iniţial au fost avertizaţi locuitorii din cadrul acestor gospodării, ulterior 33 dintre aceştia au remediat problemele constatate, aşa că au fost întocmite doar 12 procese verbale de constatare a contravenţiilor pentru cei care nu s-au conformat somaţiei. În cartierul Gai au fost identificate 26 de gospodării cu nereguli. Iniţial au fost avertizaţi locuitorii din cadrul acestor gospodării, iar în urma acestor acţiuni 17 dintre aceştia au remediat problemele constatate şi, ca atare, au fost întocmite 9 procese verbale de constatare a contravenţiilor pentru cei care nu s-au conformat somaţiei. **JA-V.G.**

Au fost sancţionaţi FOTO: JA

Misiune pentru salvarea lui Bambi

ARAD. O altfel de misiune pentru jandarmii arădeni. Totul a început cu un apel la 112 prin care se anunţa că în apropierea drumului DN79A, între localităţile Mânerău şi Voivodeni, se afla o căprioară. Vieţuitoarea traversa agitată şoseaua naţională, existând în mod evident riscul de a fi acroşată de şoferi. „Ajunşi la faţa locului, colegii jandarmi au zărit o căprioară foarte agitată. La vederea echipajului aceasta i-a fixat pentru câteva secunde cu privire, şi cu ochii umezi, parcă încerca să le spună: «Aici, sub tufele acestea, se află puiul meu rănit. Vă rog, salvaţi-l!». După care s-a retras în pădure", ne spun reprezentanţii IJJ Arad. Aşadar, bazându-se oarecum pe un al şaselea simţ, jandarmii au decis să cerceteze zona cu o mai mare atenţie. Nu mică le-a fost mirarea când au observat în şanţul de la marginea drumului, ascuns într-un tufiş, un pui de căprioară rănit la piciorul din spate. Fără să ezite aceştia, au luat imediat legătura cu Serviciul Voluntar pentru Situaţii de Urgenţă Bocsig, care la scurt timp, a trimis un medic veterinar la locul indicat.

Acţiunea jandarmilor a făcut ca un pui de căprioară să poată fi salvat. **JA-A.P.**

Au salvat un pui de căprioară

Sport

„M-a prins microbul acestui concurs palpitant, decis în prelungirile ultimei etape

Daniel Dragoş, câştigător „Scorul corect îţi aduce premii"

3

august este data la care va avea loc o nouă ediție a Cupei Presei la pescuit sportiv. Întâlnirea reprezentanților presei este programată pentru ora 07.00, la Balta Sportivilor, din cartierul Aradul Nou. Până la acea dată, „presarii" ar putea avea un duel pe semicerc, prepararea meciului cu handbalistele din Șiria fiind în toi.

Copil, eliminat în proba de dublu la ATP Atlanta

ATLANTA. Perechea româno - germană Marius Copil/Mischa Zverev a fost învinsă cuplul britanic Luke Bambridge/Jonny O'Mara, cu 6-4, 6-4, în prima rundă a probei de dublu din cadrul turneului de tenis ATP de la Atlanta, dotat cu premii de 668.460 dolari. Copil și Zverev s-au înclinat în 67 de minute și vor împărți un cec de 3.460 dolari. Arădeanul Copil va juca pe tabloul de simplu cu americanul Frances Tiafoe (20 ani, 42 ATP). **JA-D.L.**

„Scorul corect îţi aduce premii", la final!

Marele premiu: un sejur pentru două persoane la Hotel Parc Moneasa a fost câştigat de Daniel Dragoş.

ARAD. După zece runde palpitante întinse pe durata desfășurării CM de fotbal Rusia 2018, ieri, am pus punct concursului „Scorul corect îți aduce premii", odată cu festivitatea de premiere. Peste 100 de participanți și-au testat cunoștințele fotbalistice într-un concurs organizat de Jurnal arădean și Aradon cu sprijinul partenerilor Hotel Parc Moneasa, UTA, Paradisul Copiilor și Hotel Iris.

Lista premianţilor

Câștigătorii de etapă au intrat în posesia unei mingi de fotbal oferită de UTA, după cum urmează: Mădălina Hulka (Arad), Darius David (Aluniș), Daniel Tal (Arad), Cristina Baciu (Iași), Florin Neacșu (Arad), Cosmin Rus (Arad), Claudia Neacșu (Arad), Nicu Gîlcă (Arad), Marius Iovici (Arad) și Andrei Hulka (Arad).

Primul clasat în ierarhia generală, Daniel Dragoș (Arad) a câștigat marele premiu: un sejur pentru două persoane la Hotel Parc Moneasa. Pentru locul doi, Mădălina Hulka (Arad) a primit un LED TV oferit de Paradisul Copiilor, iar ocupantul ultimului loc de pe podium, Mircea Banci (Arad) a intrat în posesia unui prăjitor de sandvișuri oferit tot de Paradisul Copiilor. Clasați pe locurile 4-5, la egalitate, „stranierii" Cristina Baciu (Iași) și Cristian Morândău (Bocșa) vor primi, prin poștă, la adresele indicate de dumnealor, câte un tricou și o șapcă oferită de UTA. Clasați pe locurile 6, respectiv, 7, Ciprian Oneț (Arad) și Monica Kramer (Moroda) au primit câte o minge de fotbal UTA. În fine, cea mai inspirată dintre reprezentantele sexului frumos, Mădălina Hulka (Arad) a câștigat (și) o cină romantică pentru două persoane oferită de Hotel Iris.

O parte dintre câștigătorii cu „Scorul corect îți aduce premii" FOTO: ANDREEA PINTEA

Al 7-lea concurs

Primul concurs de pronosticuri fotbalistice organizat de Jurnal arădean și Aradon a avut loc în anul 2012, sub denumirea „Dincolo de gazon". În același an a avut loc „Euro 2012", pentru ca anul 2013 să aducă două concursuri „Pariezi pe premiile JA", unul primăvara și altul toamna. În 2014, la CM Brazilia, ați fost provocați să „Pariați pe premiile JA", pentru ca la Euro 2016 să câștigați premii cu „Scorul corect îți aduce premii". În fine, al 7-lea concurs, tocmai s-a încheiat: „Scorul corect îți aduce premii" la CM Rusia 2018.

Opinii

„Nu sunt un obișnuit al pariurilor, dar concursul organizat de Jurnal arădean și Aradon a fost unul captivant. Mă bucur pentru premiu, mulțumesc vouă, organizatorilor, și celor de la Hotel Parc Moneasa" (Daniel Dragoș); „E prima oară când particip la un astfel de concurs și am câștigat o minge, un televizor și cina romantică. Și am pierdut marele premiu pentru un singur punct" (Mădălina Hulka); „Mi-am dorit foarte mult să fiu, la final, în primii 10 și până la urmă am reușit. A fost un concurs palpitant până în ultima etapă, felicit câștigătorul, dar și buna organizare a concursului (Monica Kramer); „Am mai câștigat cu JA și Aradon în 2014, la mondialul din Brazilia, o minge și un set de echipament sportiv și mă bucur că perseverați cu astfel de concursuri" (Ciprian Oneț). **JA-D.S.**

Pentru mai multe fotografii intră pe www.jurnalaradean.ro

Alte două medalii europene

MILANO. Halterofilul Emanuel Danciu, legitimat sub culorile CS Municipal Arad, și-a trecut în cont două medalii prețioase, la „Europenele" de cadeți (U15) din Italia, mărind la cinci numărul total al medaliilor delegației clubului arădean, după triplul podium obținut de Cosmin Krupla.

După un concurs fără greșeală, sportivul pregătit de Adrian Jigău și Pavel Sebeșan a obținut - în cadrul categoriei 62 kilograme - bronzul la total (256 kg) și argintul la stilul aruncat (144 kg), iar la stilul smuls s-a clasat pe locul 6, cu 112 kg.

În întrecerea feminină, Adelina Vizitiu a obținut un loc 5 la aruncat (75 kg), un loc 6 la total (130 kg) și un loc 8 la smuls (55 kg), rezultate înregistrate în cadrul categoriei 53 kg.

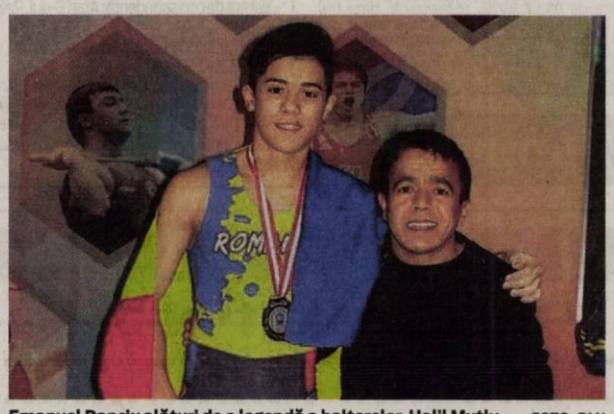

Emanuel Danciu alături de o legendă a halterelor, Halil Mutlu FOTO: FAN

Până la finalul „europenelor" din Italia, delegația CSM-ului arădean își pune mari speranțe în podiumul continental și în concursul feminin, prin Luciana Condurache. **JA-D.S.**

Şahul are viitor la CSU Arad

IAȘI. „Naționalele" de șah pe echipe, rezervate copiilor și juniorilor a fost un bun prilej pentru sportivii de la CS Universitatea Arad de a se remarca, spre bucuria președintelui Ovidiu Șerban: „Secția de șah a clubului nostru are prezent și viitor".

Sub coordonarea lui Rusalim Ardelean, micuții șahiști de la CSU Arad au urcat de cinci ori pe podiumul de premiere al competiției desfășurată în orașul din Copou, după cum urmează: Aur - fete, 8 ani, joc clasic și joc rapid; băieți, 8 ani, joc clasic și joc blitz; Argint - fete, 8 ani, joc blitz. Alte rezultate: Joc rapid, băieți, 8 ani - loc 4; Joc rapid, băieți, 12 ani - loc 5 și Joc blitz, băieți, 12 ani - loc 6.

Iată numele șahiștilor „de aur" de la CS Universitatea Arad: Flavia Sida, Iris Antal și Bianca Ciocârlan - fete, 8 ani; Filip Dumitru, Victor Dragoș și Ioan Galiș - băieți, 8 ani. **JA-D.S.**

În semifinale la Cupa Satelor

SELEUȘ-APATEU. Au jucat în deplasare, dar au izbutit să câștige „zonele" și să obțină „biletele" pentru etapa semifinală a Cupei Satelor la fotbal, ediția 2018.

Zona Seleuș. Rezultate: Victoria Seleuș - Olimpia Bocsig 0-2, Progresul Nădab - Național Sintea Mare 1-0, Bocsig - Nădab 2-0, Sintea Mare - Seleuș 0-1, Bocsig - Sintea Mare 4-1, Seleuș - Nădab 0-3. Clasament final: 1.Bocsig 9p, 2.Nădab 6p, 3.Seleuș 3p, 4.Sintea Mare 0p.

Lotul echipei câștigătoare, Olimpia Bocsig: Iulian Iercan, Florin Ciul, Daniel Rat, Lucian Benea, Bogdan Tomioagă, Dănuț Moldovan, Nicolae Horga, Florin Belean, Nicolae Țârlea, Ioan Mâneran, Laurențiu Udrescu, Antonio Chirilă, Darius Abrudean, Dan Mâneran, Florin Palcu, Florin Anca-Cilan, Denis Mâneran, Sebastian Baciu.

„Galbenii" de la Olimpia Bocsig, în semifinale FOTO: JA

Arbitri: E. Arsa, A. Vasi, C. Paven, S. Găluț. Observator: Ghe. Sfăt.

Zona Apateu. Rezultate: Recolta Apateu - Viitorul Șepreuș 1-2, Victoria Berechiu - Vulturul Chereluș 0-3, Șepreuș - Berechiu 1-0, Chereluș - Apateu 0-3, Șepreuș - Chereluș 3-0, Apateu - Berechiu 5-0. Clasament final: 1.Șepreuș 9p, 2.Apateu 6p, 3.Chereluș 3p, 4.Berechiu 0p.

Trei din trei pentru Viitorul Șepreuș FOTO: JA

Lotul echipei câștigătoare, Viitorul Șepreuș: Sebastian Mako, Eduard Turcuș, Adrian Suciu, Casian Pîrv, Claudiu Blaj, Iulian Cluștea, Cosmin Pregea, Călin Doicar, Ioan David, Gheorghe Jurcoi, Sergiu Jurcoi, Simion Caia, Cătălin Caia, Raul Scrob, Răzvan Scrob, Ioan Vidican, Marian Morar, Casian Grec, Sergiu Toma, Gherghe Covaci, Florin Biro.

Arbitri: A. Bolcaș, C. Pătroi, M. Vîlceanu, D. Geanău. Observator: M. Miron. **JA-D.S.**

ANUNŢ LICITAŢIE Nr. inreg. 6931/23.07.2018

Comuna Macea vinde prin licitaţie publică cu strigare un număr de douăzeci şi două terenuri din intravilanul localităţilor Macea, proprietatea privată a comunei Macea, cu datele de identificare şi la preţul minim de pornire a licitaţie după cum urmează:

Nr. crt	Localitatea în care este situat terenul	Număr administrativ	Numărul cărţii funciare	Numărul topografic	Nr. cad.	Suprafaţa (mp)	Preţ de pornire a licitaţiei, stabilit pe întreaga suprafaţă a parcelei (EURO)
1	Macea	Nr. 1681	300629	-	300629	1000	5090
2	Macea	Nr. 1682	300630	-	300630	1000	5090
3	Macea	Nr. 1683	303605	98.341/40/123	449	1000	5090
4	Macea	Nr. 1684	303606	-	303606	1000	5090
5	Macea	Nr. 1685	303607	-	303607	1000	5090
6	Macea	Nr. 1686	303608	-	303608	1000	5090
7	Macea	Nr. 1687	303609	-	303609	1000	5090
8	Macea	Nr. 1688	303610	-	303610	1000	5090
9	Macea	Nr. 1689	303611	-	303611	1000	5090
10	Macea	Nr. 1690	303612	-	303612	1000	5090
11	Macea	Nr. 1691	303613	-	303613	1000	5090
12	Macea	Nr. 1692	303614	-	303614	1000	5090
13	Macea	Nr. 1693	303615	-	303615	1000	5090
14	Macea	Nr. 1694	303616	-	303616	1000	5090
15	Macea	Nr. 1695	303617	-	303617	1000	5090
16	Macea	Nr. 1696	303618	-	303618	1000	5090
17	Macea	Nr. 1697	303619	-	303619	1000	5090
18	Macea	Nr. 1698	303620	98.341/40/138	464	1000	5090
19	Macea	Nr. 1699	303621	-	303621	1000	5090
20	Macea	Nr. 1700	303622	-	303622	1000	5090
21	Macea	Nr. 1701	303623	-	303623	1000	5090
22	Macea	Nr. 1702	303624	-	303624	1000	5090

Licitaţia va avea loc în data de 14 august 2018, ora 10:00, la sediul Primăriei comunei Macea. Ofertanţii sunt obligaţi să depună, cu cel puţin o oră înainte de termenul stabilit pentru desfăşurarea licitaţiei, însoţită de documentele de calificare, şi garanţia de participare reprezentând 10% din preţul de pornire a licitaţiei.
Informaţii suplimentare şi condiţii de participare la telefon 0257 536 101 sau pe www.macea.ro/pagina/licitatii.
(9006 - H 69236)

ANUNT PUBLIC

Primaria Comunei DEZNA, intentioneaza sa initieze actualizarea Planului Urbanistic General si Regulamentul Local de Urbanism.

Actualizarea Planului Urbanistic si Regulamentului Local de Urbanism este necesara datorita faptului ca termenul de valabilitate urmeaza sa expire in data de 27.02.2019.

Principalele obiective avute in vedere sunt:

- Evolutia in perspectiva a localitatiilor comunei.
- Directiile de dezvoltare functionala in teritoriu.
- Traseele coridoarelor de circulatie si de echipare prevazute in planurile de amenajare a teritoriului judetean.
- Zonele de risc natural delimitate si declarate astfel,conform legii,precum si masurile specifice privind prevenirea si atenuarea riscurilor, utilizarea terenurilor si realizarea constructiilor in aceste zone.
- Lista principalelor proiecte de dezvoltare si restructurare .
- Stabilirea si delimitarea zonelor cu interdictie temporara si definitiva de construire.
- Delimitarea zonelor in care se preconizeaza operatiuni urbanistice de regenerare urbana.

Publicul este invitat sa depuna observatii si propunerii privind intentia de elaborare a actualizarii P.U.G. si R.L.U. Dezna in termen de maximum 25 de zile calendaristice, in perioada 19.07.2018-12.08.2018.

Persoana responsabila cu informarea si consultarea publicului este d-ul MARC CONSTANTIN, persoana responsabila cu urbanismul d-na CIUTA ALEXANDRA REBECA, tel.0257312664, e-mail primariacomuneidezna@gmail.com.

Observatiile sunt necesare in vederea stabilirii cerintelor de elaborare.

Raspunsurile la observatii se vor da in 15 zile calendaristice, la sediul primariei in data de 28 08 2018.
(9007)

Ministerul Finanţelor Publice. Agenţia Naţională de Administrare Fiscală. Direcţia Generală Regională a Finanţelor Publice - Timişoara. Administraţia Judeţeană a Finanţelor Publice Arad. Serviciul Colectare şi Executare Silită Persoane Fizice. Dosar de executare nr. 149081337033/2014. Nr. 14124/10.07.2018. Anunţ privind vânzarea bunurilor imobile/ Ansamblului de bunuri imobile. În temeiul prevederilor art. 250, alin. (2) din Legea nr. 207/2015 privind Codul de Procedură Fiscală, cu modificările şi completările ulterioare, vă facem cunoscut că, în ziua de 06, luna august, anul 2018, ora 15.00, în localitatea Arad, str. B-dul. Revoluţiei, nr. 77, se vor vinde la licitaţie, următorul bun imobil, proprietate a domnului HRIŢCU MARCEL, cu domiciliul fiscal în sat Cruceni, comuna Şagu, nr. 294, judeţul Arad, licitaţia a II-a. - Cota de 1/2 din cota de 1/1 din teren intravilan situat în sat Cruceni, com. Şagu, nr. 295, în suprafaţă de 1198 mp, conform CF 304965 Şagu, CF vechi 985/a - Cruceni, nr. topo 589-594/11 - Cruceni cu casă nr. CAD C1 conform CF întocmit de OCPI Arad în baza cererii din data de 25.09.2017, proprietate imobiliară în suprafaţă de 171,85 mp, casă - construcţie din 1958, din care 49 mp din cărămidă şi acoperiş cu ţiglă, iar 48 mp din văiugă şi acoperiş cu ţiglă. Încălzire proprie cu sobă, finisaje interioare, tâmlărie lemn. Anexă - construcţie din 1997, din care suprafaţa de 35 mp din cărămidă şi acoperiş cu ţiglă, iar 39,85 mp din văiugă şi acoperiş cu ţiglă. Utilităţi - curent, aspect exterior şi interior neîngrijit, în stare de neconservare şi de demolare parţială - preţ de pornire al licitaţiei - 26.070 lei (TVA neimpozabil). Creditori: Statul Român reprezentat de MFP. Sarcini: Ipotecă. Invităm pe cei care pretind vreun drept asupra acestor bunuri să înştiinţeze despre aceasta organul de executare, înainte de data stabilită pentru vânzare. Cei interesaţi în cumpărarea bunurilor sunt invitaţi să se prezinte la termenul de vânzare, la locul fixat în acest scop şi până la acel termen să prezinte oferte de cumpărare. Pentru participarea la licitaţie ofertanţii depun, cu cel puţin o zi înainte de data licitaţiei, următoarele documente: a) oferta de cumpărare; b) dovada plăţii taxei de participare sau a constituirii garanţiei sub forma scrisorii de garanţie, reprezentând 10% din preţul de pornire a licitaţiei. Plata taxei se va efectua în contul IBAN RO 94TREZ 0215067XXX022241, beneficiar Administraţia Judeţeana a Finanţelor Publice Arad, cod de identificare fiscală, 3519933 deschis la Trezoreria Arad; c) împuternicirea persoanei care îl reprezintă pe ofertant; d) pentru persoanele juridice române, copie de pe certificatul unic de înregistrare eliberat de Oficiul Registrului Comerţului; e) pentru persoanele juridice străine, actul de înmatriculare tradus în limba română; f) pentru persoanele fizice române, copie de pe actul de identitate; g) pentru persoanele fizice străine, copie de pe actul de identitate/ paşaport; h) declaraţia pe proprie răspundere a ofertantului prin care certifică faptul că nu este persoană interpusă cu debitorul. Cumpărătorului îi revine obligaţia de a respecta prevederile legale speciale, cum ar fi obligaţiile de mediu, obligaţiile de conservare a patrimoniului naţional sau altele asemenea, respectiv: ... Alte informaţii de interes pentru cumpărător, după caz: - partaj judiciar, în dosar nr. 7885/55/2013 - Decizia civilă nr. 7885/55/2013. Pentru informaţii suplimentare vă puteţi adresa la sediul nostru sau la numărul de telefon 0257.202867.
(9004 - H 69222)

SCP FALIMVEST SPRL
În calitate de lichidator judiciar al
S.C. A & S MONDIAL S.R.L.
VINDE LA LICITAȚIE PUBLICĂ

Autotractor Man cab.av. 2 usi, 11.967 cmc, an fabricatie 2004, putere 301 kw, culoare rosu, 780.000 km, Pret 3.335 euro

Licitația se va ține în data de 01.08.2018 ora 14.00 la sediul lichidatorului judiciar din Arad, Piața Avram Iancu nr. 17, ap.4. În caz de neadjudecare, licitația se va repeta, în aceleași condiții, în data de 14.08.2018 și 29.08.2018 la ora 14.00.

Înscrierea la licitație se face cu 24 de ore înainte pentru fiecare licitație în parte.

Cei care doresc să participe la licitație trebuie să achite garanția de participare, care este 10% din valoarea bunului.

Informații privind condițiile de participare la licitații se pot obține la sediul lichidatorului judiciar din Arad, Piața Avram Iancu nr. 17, ap.4
Tel. 0747-47.84.87 office@lichidari.net
(9001 - H 68938)

Publicitate mică: 0257/210.775
MARE: 0257/280.904

Program mare publicitate: pe B-dul Revoluției, nr. 62 luni-vineri: 8.00-16.00

ACTIV GRUP IPURL, cu sediul în Arad, str. Tribun Buteanu nr.1, ap.1, jud. ARAD, lichidator judiciar al **SC Azimut Company SRL**, identificata prin nr. O.R.C. J02/593/2002, C.U.I. RO 14800798, societate în faliment, dosar nr. 1561/108/2016 pe rol la Tribunalul Arad, anunță vânzarea la licitație publică, conform prevederilor Legii 85/2014, a urmatoarelor bunuri: masini de cusut JUKI, PFAFF, TRIPLOCK, BROTHER, RIMOLDI, MAUSER TAGLIACUCCI, UBERDECK, DURKOPP, NECHI, GOLDEX, YAMATO, masini de surfilat RIMOLDI, JUKI, VEGA, prese de calcat, alte utilaje pentru confectii, lista completă a bunurilor scoase la licitație, cu pretul minim de începere a licitatiei, fiind disponibilă la sediul lichidatorului judiciar.

Licitația va avea loc în data de **02.08.2018**, ora 14^{00}, la sediul ACTIV GRUP I.P.U.R.L. În caz de neadjudecare, licitația se reia, în același loc și la aceeași oră, cu același preț de începere a licitației, în data de **09.08.2018**, respectiv în data de **16.08.2018**. Garanția pentru înscrierea la licitație este de 10% din prețul de începere a licitației. Înscrierile și achitarea garanției de participare la licitație se pot face pana cu 1 ora înainte de începerea licitației. Regulamentul de organizare a licitației si relații suplimentare se pot obtine la sediul ACTIV GRUP IPURL, tel/fax. 0257.214821, mobil 0744.697814 sau email activ_grup@yahoo.com.

ACTIV GRUP IPURL, cu sediul în Arad, Str. Tribunul Buteanu nr.1, ap.1, Jud. Arad, în calitate de lichidator judiciar al **SC COLOR PAINTS SA**, cu sediul în loc. Satu Nou, FN, comuna Mișca, jud. Arad identificat prin CUI 6602056, nr ORC J02/1705/1994, societate în faliment, debitor în dosarul nr. 8134/108/2013 pe rol la Tribunalul ARAD, anunță vânzarea la licitație publică, conform prevederilor Legii 85/2006, a următoarelor bunuri mobile: Structura de rezistenta hala multifunctionala, la pretul de 10.368 lei; Rezervor apa fibra de sticla 30.000 litri, la pretul de 4.860 lei; Fosa septica fibra de sticla 30.000 litri, la pretul de 4.860 lei; Electropompa inox, la pretul de 1.080 lei.

Licitația va avea loc în data de **01.08.2018**, ora 14^{00}, la sediul ACTIV GRUP I.P.U.R.L. În caz de neadjudecare, licitația se reia, în același loc și la aceeași oră, cu același preț de începere a licitației, în data de **08.08.2018**, respectiv în data de **15.08.2018**. Garanția pentru înscrierea la licitație este de 10% din prețul de începere a licitației. Înscrierile și achitarea garanției de participare la licitație se pot face pana cu 1 ora înainte de începerea licitației. Regulamentul de organizare a licitației si relații suplimentare se pot obtine la sediul ACTIV GRUP IPURL, tel/fax. 0257.214821, mobil 0744.697814 sau email activ_grup@yahoo.com.

www.aradon.ro

PRIMĂRIA MUNICIPIULUI ARAD ANUNȚĂ

Organizarea concursului de recrutare pentru ocuparea următoarei funcţii publice de execuţie vacante:

❖ **Serviciul Transport Local, Autorizare Activităţi Economice:**

■ ***o funcţie publică de execuţie de consilier, clasa I, gradul profesional superior;***

Condiţii specifice: studii universitare de licenţă absolvite cu diplomă, respectiv studii superioare de lungă durată, absolvite cu diplomă de licenţă sau echivalentă, vechime în specialitate: minimum 7 ani.

Condiţiile generale de ocupare a funcţiilor publice pentru care se organizează concursul sunt cele prevăzute la art. 54 din Legea nr. 188/1999 privind Statutul funcţionarilor publici.

Concursul constă în:

selecţia dosarelor de concurs: în termen de max. 5 zile lucrătoare de la data expirării termenului de depunere a dosarelor;

proba scrisă programată în data de 23.08.2018, ora 11:00, la sediul instituţiei- Arad B-dul. Revoluţiei nr. 75;

interviul- în termen de max. 5 zile lucrătoare de la data susţinerii probei scrise.

Dosarele de concurs conţin, în mod obligatoriu, documentele prevăzute la art. 49 din H.G.R. nr. 611/2008, cu modificările şi completările ulterioare.

Dosarele de concurs se depun la sediul instituţiei până la data de 13.08.2018.

Coordonatele de contact pentru primirea dosarelor:

- adresa de corespondenţă: Arad B-dul. Revoluţiei nr. 75 - cam. 8, Serviciul Resurse Umane;
- telefon: 0257281850, interior 162;
- fax: 0257250253;
- adresa de e-mail: pma@primariaarad.ro;
- persoana de contact: Stoian Monica-Elena – consilier – Serviciul Resurse Umane.

Bibliografiile şi atribuţiile prevăzute în fişele postului se afişează la sediul instituţiei-avizierul Serviciului Resurse Umane şi pe pagina de internet a instituţiei: www.primariaarad.ro
(9005)

EVIDENȚIAZĂ-TE!

Talon valabil până în 30 septembrie 2018

Text: **DATA apariției:**.....

.....

.....

.....

.....

.....

.....

.....

Date personale:

Nume şi Prenume:

Telefon:

Buletin de identitate:

TALON + PREȚUL CATEGORIEI AFERENTE

Anunțurile se preiau zilnic, la ghișeu, până în ora 16^{00}, după această oră, se pot prelua doar prin intermediul sistemului online de preluare al anunțurilor disponibil pe www.jurnalaradean.ro . Anunțurile de mică publicitate din Jurnal Arădean se publică pe baza talonului din ziar
Redacția nu își asumă responsabilitatea pentru conținutul anunțurilor de mică publicitate!

JURNAL ARĂDEAN

FORD SERVICE

Cele mai frumoase momente din vară nu sunt costisitoare.

Motorcraft REVIZIE Pentru autovehiculele Ford cu vârsta de peste 4 ani. LEI 349*

Ford

*Toate preturile afisate in aceasta oferta sunt preturi recomandate si contin TVA conform legislatiei in vigoare. Oferta nu include componentele tehnologice, este supusa termenilor si conditiilor afisate si este valabila in limita stocului disponibil. De asemenea, oferta se poate modifica in functie de seria de sasiu. Schimbul de ulei este inclus in preturile mentionate in limita a 5l pentru autoturisme si 7l pentru autoutilitare. Alte detalii aferente ofertei sunt disponibile in paginile de promotie detaliate pe ford.ro si in reteaua de reparatori autorizati Ford. Perioada derularii acestei campanii: 1 Iunie 2018 – 31 August 2018.

Auto Technic SRL, Calea Zimandului FN, Arad, România, 310206, Tel: 0257 216 669 www.fordautotechnic.ro

(8904)

Auto Schunn

Centru autorizat de vânzări și service Mercedes-Benz

Mașina ta preferată!

400 Disponibile

Vino în centrele Auto Schunn să faci cunoștință cu noul tău Mercedes-Benz.

Call center: 0742.036.913
www.auto-schunn.ro
Auto Schunn - Arad, Deva, Suceava

Mercedes-Benz
The best or nothing.

(9159S9)

Publicitate: 0257/280.904

Slăbește sănătos

Cu cel mai utilizat program de reglare a greutății corporale din Germania

ÎN ARAD, DOAR LA MEDIQA

metabolic balance

Dr. Oana Munteanu
Medic Specialist

Diabet zaharat, nutriție, boli metabolice

Consultant Metabolic Balance
Tel: 0745 352 292

Email: oana11munteanu@yahoo.com
Web: www.nutritie-metabolism-sanatate.ro
https://www.facebook.com/metabolic.balance.oana.munteanu

SC ERGAD TECHNOLOGY SRL

Arad, str. Padurii nr. 24, firma cu capital integral italian care activeaza in domeniul industriei electronice

angajează:

MONTATORI SUBANSAMBLE SI OPERATORI ASAMBLARE PARTE MECANICA
Femei si barbati pentru montarea componentelor electronice.
SE OFERA:
- Salariu de incadrare 2600 ron din prima luna
- bonus dupa 3 luni de la data angajarii
- decontare transport+asiguram transport pe ruta Arad-Zadareni si Arad-Iratos,Dorobanti,Curtici,Macea cu microbuz
- tichete de masa din prima zi
- prime de vacanta
- analize gratuite pentru angajare
- ore suplimentare platite dublu
- program de lucru 1 schimb

TEHNICIENI ELECTRONISTI
Pentru control si reparare placi electronice cu tehnologia SMD si montarea componentelor in SMD
CERINTE:
- Experienta
- cunoasterea limbii italiene constituie un avantaj
- cunoasterea si capacitatea de a citi schemele electronice;
- capacitatea de a suda componentele SMD;
- disponibilitate pentru deplasari in Italia.
- se vor specifica in curriculum vitae experientele de munca in domeniul electronicii
- salariu de incadrare 2750 ron din prima luna
- bonus dupa 3 luni de la data angajarii

Trimiteti CV la adresa:
otilia.dimeny@ergad.eu sau prin fax 0257-306194; tel.0257-206247

OPERATORI LINIE SMD
CERINTE:
- Cunoasterea si capacitatea de a citi schemele electronice constituie un avantaj
- Disponibilitate pentru deplasari in Italia.
- Se vor specifica in curriculum vitae experientele de munca in domeniul electronicii

SE OFERA:
- Salariu de incadrare 2750 ron
- Bonus dupa 3 luni de la data angajarii
- Ore suplimentare platite dublu
- Sporuri de noapte platite
- Decontare transport
- Tichete de masa din prima zi
- Prime de vacanta

(8023)

MONTATORI SUBANSAMBLE SI OPERATORI ASAMBLARE
Femei si barbati pentru montarea componentelor electronice.
SE OFERA:
- Salariu de incadrare 2500 ron
- bonus dupa 3 luni de la data angajarii
- decontare transport+asiguram transport pe ruta Arad-Zadareni si Arad-Iratos,Dorobanti,Curtici,Macea cu microbuz
- tichete de masa din prima zi
- prime de vacanta
- analize gratuite pentru angajare
- ore suplimentare platite dublu
- program de lucru 1 schimb

Trimiteti CV la adresa:
otilia.dimeny@ergad.eu sau prin fax 0257-306194;tel.0257-206247

SC PAB ROMANIA SRL
angajează BUCĂTAR CU EXPERIENȚĂ.
Informații la telefon: 0749 – 092 682, între orele 09.00 – 17.00.
(8918 - H 62920)

LukasConstruct
angajăm
MUNCITORI NECALIFICAȚI
în construcții
(9000 - H 68935)
Arad
str. Vrabiei 1
☎ 0257-256-119
Mob. 0723-273-746

FIRMĂ DE SECURITATE ANGAJEAZĂ:
AGENȚI DE SECURITATE
FEMEI și BĂRBAȚI, program de lucru 12/24, 12/48.
Oferim tichete de masă < 15 lei> pe tură și toate sporurile conform legii, asigurăm transport la locul de muncă.
Informații la tel. 0257/287-792, sau pe strada NELU ARISTIDE DRAGOMIR NR. 28.
(8908)

Program mare publicitate:
pe B-dul Revoluției, nr. 62
luni-vineri: 9.00-16.00

MAXSTILE S.R.L.
selectează personal (calificat sau necalificat - absolvenți de liceu cu sau fără bacalaureat - în vederea calificării) pentru secțiile:
- TAPIȚERIE (tapițer+ montator+însăcător)
- CROITORIE
- CUSUT
- MONTAJ SCHELETE LEMN
- OPERATOR BANZING BURETE
- MANIPULANT

CERINȚE:
- Seriozitate, capacitate de lucru în echipă
- Îndemânare, precizie
- Experiența în domeniu, constituie un avantaj important

SE OFERĂ:
- Pachet salarial motivant - în funcție de realizări, fără limită superioară! *Un contract de muncă pe durată NEDETERMINATĂ*
- Selecție în vederea calificării la locul de muncă
- Analize medicale la angajare GRATUIT
- Abonament pe mijloacele de transport GRATUIT
- Tichet de masă din prima zi de lucru
- Condiții de muncă deosebite – echipament de lucru adecvat

Pentru relații și depunerea CV-urilor:
E-mail **eugenb@maxstile.ro**
GSM – **0757 095 637** între orele 07 -20.
La punctul de lucru din **Sânicolau, Str. Nicolaus Lenau Nr.11 în zona Gării Aradul Nou**
(9003 - H 69217)

S.C. GREENWEEE INTERNAȚIONAL S.A.
angajează pentru punctul său de lucru din *Arad, str. Câmpul Liniștii, nr. 1*
MANIPULANT MĂRFURI
CV-urile se vor trimite la numărul de fax **0338.100.604** sau la adresa de email **Robert.don@greenweee.ro**
Se pot depune si personal, la sediul din Câmpul Linistii, de luni până vineri, între orele 8:30 -17:00. Mai multe informații se pot obține la numărul de telefon **0756.164.218** sau la numărul **0727.777.877**
(8914)

Angajăm șofer profesionist C+E pentru transport tur - retur RO-ES-RO. Firma este localizată în Arad. Pachet salariar atractiv, camioane noi (Scania 2016).
(65690)
Mai multe detalii la numărul de telefon: 0784.204.837 Cristian Sandu

Hamburger Recycling | We will.
Achiziționăm cu plata cash deșeuri reciclabile de la persoane fizice și firme!
(carton, reviste, ziare, arhive, hartie, sticle PET, folie plastic etc.)
TRANSPORT GRATUIT!
La cel mai bun preț!
Adresa: Str. Steagului, Nr. 1, 310262, DJ 682, Arad
Mobil: 0732-330-184
E-mail: Claudia.Gimon@hamburger-recycling.com
(8990 - H 68529)

TELEKOM ROMANIA COMMUNICATIONS S.A.

Vinde o proprietate situată în Orașul Arad, Str. 1 Decembrie 1918 nr. 8, jud. Arad, compusă din:
- Teren în suprafață de 586 mp din acte (575 mp din măsurători);
- Construcție – C1, Clădire administrativă, având regimul de înălțime S + P + 2E, în suprafață construită la sol de 540 mp, în suprafață construită desfășurată de 1.900 mp.

Pentru vânzarea acestui imobil, Telekom organizează licitație cu oferta în plic închis.

Data limită de depunere a ofertelor este 31 august 2018, iar perioada de desfășurare a licitației are loc în intervalul 05 iulie 2018 – 29 noiembrie 2018.

Prețul de pornire la licitație: 700.000 Euro (la care se adaugă TVA).

Pentru mai multe detalii despre imobil și regulamentul licitației, accesați site-ul www.realestate.telekom.ro sau ne puteți contacta la telefon: 0766.686.668.

Persoanele interesate să participe la licitație pot solicita Caietul de Sarcini și pe adresa de e-mail imobiliare@telekom.ro
(68936)

JURNAL ARĂDEAN

Cel mai iubit preparat cu... etaj: Musacaua

Din Orientul Mijlociu şi până în România, o mireasmă unică înfioară Balcanii: mirosul musacalei. Chiar dacă e cunoscută mai degrabă ca un preparat grecesc, reţeta a pătruns în Europa adusă de Imperiul Otoman, apoi a ajuns, uşor, uşor, în restul continentului.

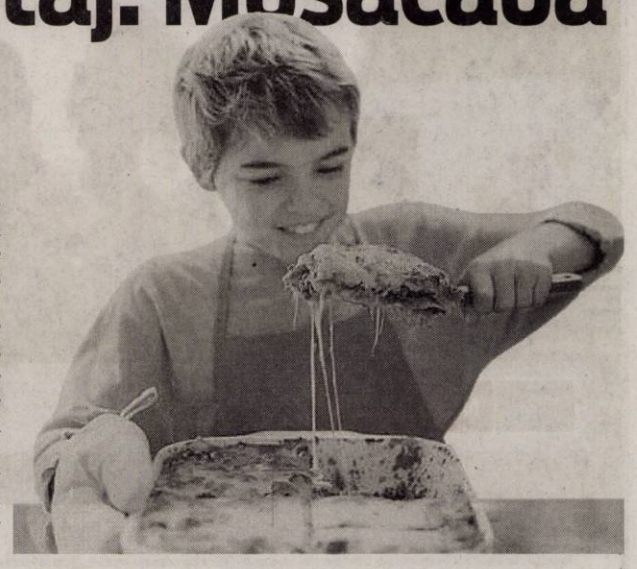

A fost... magmume

La începuturile sale, musacaua era de neconceput în absenţa vinetei. Mai târziu au apărut variante diverse, în care aceasta a fost înlocuită cu cartofi sau cu dovlecei. Musacaua de vinete a fost prezentă în bucătăria bulgară sub numele de mousakas patladzhani, musaka so modri patlidzani în Macedonia şi musaka od modrih patlidzana în Bosnia, Serbia şi Croaţia, toate aceste denumiri avându-şi rădăcina în melitzanes - musacaua grecească.

Originile musacalei trebuie însă căutate în Asia Centrală, unde se gătea aşa-numitul magmume, preparat din carne tocată, ceapă şi vinete aşezate în straturi într-un vas de copt.

Reţeta grecească, din 1920

La turci, gustoasa musaca poartă denumirea de imam bayildi, şi este un fel de mâncare fără carne care se consumă doar rece. Tradiţia spune că numele vine de la povestea unui imam care, atunci când îşi privea soţia cum găteşte, a leşinat de poftă. Tot turcii mai au şi o variantă mai nouă a musacalei, denumită Karnıyarık (în traducere, burtă despicată), pentru prepararea căreia se adaugă şi carne tocată. În ceea ce-i priveşte pe greci, care se laudă peste tot cu vestita lor musaca, aceştia au păstrat reţeta în care straturile de carne se suprapun cu cele de vinete, şi peste toate acestea se toarnă sos béchamel din anul 1920. Deliciosul preparat aparţine celebrului bucătar Nikolaos Tselementes, cel despre care se spune că a muncit foarte mult la finalizarea reţetei aşa cum se cunoaşte astăzi.

Preparând următoarele reţete de musaca, veţi rămâne, cu siguranţă, cu cea mai savuroasă amintire...

...cu vinete şi carne tocată

INGREDIENTE: 3 vinete, 2 cepe, 3 căţei de usturoi, 800 g carne tocată (la alegere), 8 roşii potrivite, tăiate rondele, 3 ouă, 4 linguri cu smântână, 200 ml supă de vită, 1/2 legătură de pătrunjel, 1/2 legătură de mărar, 300 ml ulei, sare, piper.

MOD DE PREPARARE: Se taie vinetele felii, se presară cu sare şi se lasă la scurs într-o strecurătoare aproximativ 30 de minute, apoi se pun la călit pe ambele părţi. Atenţie! Nu se pune tot uleiul în tigaie, doar 30-40 ml pentru o singură tură de vinete. Se scot vinetele călite pe un şervet de hârtie ca să se absoarbă surplusul de ulei. În 50 ml ulei se pun ceapa tăiată feliuţe şi usturoiul tocat mărunt, se lasă la călit până când ceapa devine sticloasă, apoi se adaugă carnea tocată. Se căleşte câteva minute, apoi se adaugă supa de vită şi se lasă la fiert 20 de minute. Compoziţia se pune la răcit, apoi se adaugă un ou, zarzavaturile tocate mărunt, sare şi piper. Pe fundul unui vas se aşază un rând de vinete, apoi un rând de carne, un rând de roşii tăiate rondele şi tot aşa, până se termină toate ingredientele. Ultimul strat (cel de deasupra) trebuie să fie de vinete. Se bat două ouă cu patru linguri cu smântână şi se toarnă peste musaca. Se pune la cuptor, la foc potrivit timp 50-60 de minute. Se serveşte caldă sau rece.

... suedeză cu somon afumat

INGREDIENTE: 250 g file de somon afumat, 1,8 kg cartofi, două-trei cepe, 1 l smântână dulce de gătit, 2 linguri cu fileuri de anşoa, 120 g caşcaval, unt pentru uns, sare, piper.

MOD DE PREPARARE: Se încinge focul la 180 de grade Celsius. Se curăţă cartofii şi se taie în rondele groase. Se curăţă cepele şi se taie rondele sau peştişori. Se taie caşcavalul felii. Se unge un vas termorezistent cu unt şi se pune un strat de cartofi, se adaugă un strat de file de somon, apoi se pune un strat de ceapă. Se repetă operaţiunea până la epuizarea cartofilor şi a somonului. Peste ultimul strat se aşază fileurile de anşoa şi se acoperă cu felii de caşcaval. Se asezonează cu sare şi piper. Peste toată compoziţia se toarnă smântână dulce. Se acoperă cu o folie de aluminiu şi se introduce în cuptor timp de 80 de minute. Musacaua cu somon se serveşte caldă, la temperatura camerei sau rece.

...cu dovleac şi brânză

INGREDIENTE: 500 g dovleac curăţat, fără seminţe şi tăiat rondele subţiri, 500 g cartofi curăţaţi şi tăiaţi rondele subţiri, sare şi piper negru proaspăt măcinat, 2 cepe roşii curăţate şi tăiate rondele subţiri, 60 g unt, 2 căţei de usturoi curăţaţi şi striviţi, 150 g felii de brânză, 200 ml zeamă de legume fierbinte, 2 linguri cu pătrunjel proaspăt tocat.

MOD DE PREPARARE: Se setează cuptorul la 180 de grade Celsius.

Se aşază un strat de cartofi în tavă, se asezonează şi se pune o parte din ceapă, apoi câteva bucăţele de unt. Se acoperă cu un strat de dovleac, se presară puţin usturoi şi se repetă apoi cu stratul de cartofi. Se aşază deasupra un strat de dovleac, intercalând brânză, apoi ceapă şi unt. Se toarnă zeama de legume. Se acoperă şi se lasă la copt o oră. Înainte de servire se presară pătrunjel.

...cu carne de pui, vinete şi mere

INGREDIENTE: 3 vinete lunguiețe, 2 mere, 700 g carne de pui tocată, o ceapă, nucşoară, boia dulce, 150 g orez fiert, rondele de roşii sau 300 ml bulion, sare, piper, 100 g feta, praf de scorţişoară, mentă şi pătrunjel, ulei. Topping: 250 ml smântână, 2 ouă.

MOD DE PREPARARE: Vinetele curăţate de coajă se taie rondele, se sărează şi se lasă deoparte 20 de minute să-şi lase zeamă. Apoi le-am limpezit bine cu apă rece, le-am uscat într-un prosop curat de bumbac şi le-am prăjit câteva minute într-un teflon uns uşor cu ulei. Rondelele se rumenesc, dar trebuie să rămână moi. Separat, tocăm mărunt ceapa curată şi o prăjim în puţin ulei. Am adăugat carnea tocată de pui, sare, piper, boia dulce şi puţină nucşoară. Prăjim carnea în tavă până se albeşte. Apoi am adăugat bulionul şi am mai lăsat-o pe foc 15 minute. Dacă nu avem bulion ci roşii, punem felii de roşii după fiecare strat de vinete. Începem să clădim musacaua. Într-o tavă unsă cu puţin ulei punem primul strat de vinete, sărăm şi adăugăm praf de piper şi puţină scorţişoară. Urmează apoi un strat de carne de pui, apoi orezul fiert în apă cu sare şi foarte bine scurs, iar un strat de carne şi la final stratul de vinete, plus mere. Condimentăm şi parfumăm cu mentă şi pătrunjel. Merelor le-am scobit cotorul şi în mijlocul fiecărei rondele am pus câte un cubuleţ de brânză feta.

Deasupra turnaţi un sos din smântâna bătută cu ouă şi puţină sare sau faceţi o variantă uşoară, cu calorii puţine, presărând doar pesmet stropit cu puţin ulei de măsline. Dăm la cuptor până se rumeneşte musacaua.

...de cartofi, cu piept de pui şi sos Bechamel

INGREDIENTE. Pentru piure de cartofi: 5-6 cartofi medii, 50 g unt, 100 g caşcaval, 1 ou, sare şi piper. Pentru umplutură: 1 piept de pui, 1 ceapă, 1 morcov, 1/2 ardei roşu sare şi piper, câteva frunze de busuioc verde, 2-3 căţei de usturoi, 1 cutie de roşii în suc propriu, 1 ou. Pentru sosul Bechamel: 50 g unt, 1 lingură făină, 1 cană lapte, 50 g caşcaval, sare şi piper, nucşoară.

MOD DE PREPARARE.

Piureul: Cartofii îi fierbem în apă cu sare. Scurgem apa şi sfărâmăm cartofii. Adăugăm untul, caşcavalul ras pe răzătoarea cu ochiuri mici, oul, sare şi piper după gust. Amestecăm bine până la omogenizare.

Umplutura: ceapa se toacă mărunt, morcovul se dă pe răzătoarea cu ochiuri mici, ardeiul se taie cubuleţe. Se pun la călit în câteva linguri cu ulei de măsline. Se adaugă pieptul de pui tocat şi roşiile cu tot cu suc. Se lasă să fiarbă până scade zeama şi carnea începe să se rumenească. În timpul fierberii adăugăm busuiocul, usturoiul pisat şi se potriveşte gustul de sare şi piper. Lăsăm la răcit, apoi amestecăm cu ou.

Sosul Bechamel: untul îl punem la topit, apoi adăugăm făina şi amestecăm continuu, să nu se formeze cocoloaşe. Turnăm laptele rece, câte puţin şi caşcavalul ras. Condimentăm după gust cu sare, piper şi nucşoară. În plus, vom avea nevoie de 100 g caşcaval pentru presărat deasupra. Într-un vas termorezistent uns cu unt punem un strat de piure de cartofi, 2/3 din sosul Bechamel, umplutura şi deasupra un alt rând de piure de cartofi. Ungem cu restul de sos alb şi presărăm cu caşcaval ras pe răzătoarea cu ochiuri mari. Se dă la cuptor până se rumeneşte deasupra.

...cu soia granule şi cartofi

INGREDIENTE: 2 pungi cu soia granule, 3 cepe, 6 cartofi fierţi, 2 linguri cu bulion, mărar, piper şi ulei.

MOD DE PREPARARE: Se pune apă la fiert, şi când dă în clocot se adaugă granulele de soia. Când acestea s-au umflat se scurg şi se lasă la răcit.

Într-o tigaie se pune ulei încins şi se adaugă ceapă tăiată mărunt, mărar, piper, soia şi se lasă la călit. Într-un vas termorezistent se aşază jumătate dintre cartofii feliaţi, amestecul de soia, iar la final, restul de cartofi, apoi bulionul amestecat cu o cană cu apă şi puţin piper. Se lasă la copt până ce se formează o crustă maronie. Se serveşte cald sau rece. **POFTĂ BUNĂ!**

DECESE

Cu inima frântă de durere anunţăm trecerea fulgerătoare spre cele veşnice a celui care a fost

dr. SUBICI SABIN

un spirit unic şi ales pentru toţi cei care l-au cunoscut.

Am fost mereu lângă tine şi nu te vom uita niciodată! Înmormântarea va avea loc astăzi, 25 iulie 2018, la ora 14,00 în loc. Secusigiu.

Familia profund îndurerată

Cu durere în suflet anunţ că a trecut în veşnicie iubita şi buna mea soţie,

VIORICA POENAR

la vârsta de 61 ani.

Slujba de înmormântare va avea loc astăzi, 25 iulie, ora 14,00 de la domiciliul din Agrişu-Mare.

Soţul

Cu mare durere în suflet anunţăm decesul celei care a fost

FLORESCU MARIA,

în vârsta de 96 ani,

iubită mamă, bunică şi soacră.

Înmormântarea va avea loc joi, 26 iulie 2018, orele 12 de la Cimitirul Pomenirea.

Familiile îndoliate Florescu Constanţa, Diaconescu Cosmin şi familia Nicodin

---

Cu inimile îndurerate anunţăm trecerea fulgerătoare la cele veşnice a iubitei noastre soţii, mamă şi bunică,

ELENA BONŢEA.

Te vom iubi etern! Dumnezeu să te odihnească în pace, suflet blând şi bun! Slujba de înmormântare va avea loc joi, 26 iulie 2018, orele 13:00, la cimitirul Pomenirea.

Soţul Mihai şi fiicele Mihaela şi Monica cu familiile

Cu durere în suflet, anunţăm decesul celui care a fost dragul nostru tată, bunic şi străbunic,

PELE VASILE

din Mărăuş.

Dumnezeu să-l odihnească în pace! Înmormântarea va avea loc joi, 26 iulie 2018, ora 13:00 în localitatea Mărăuş. Nu te vom uita niciodată!

Fiul Nicolae, fiica Mărioara, nepoţii Florin, Nicu şi Cristi şi strănepoţii Luca şi Giulia

CONDOLEANŢE

O rugăciune către Dumnezeu, o lumânare aprinsă şi gânduri pioase în ceasul despărţirii de cel ce a fost dragul nostru naş,

dr. SUBICI SABIN.

Dumnezeu să-l odihnească în pace!

Fam. Matei

Un medic veterinar eminent, un om de o înaltă ţinută şi un bun coleg a fost

dr. SUBICI SABIN.

Adio dragă prietene! Condoleanţe întregii familii!

Dr. Matica

Membrii Colegiului Medicilor Veterinari din România – filiala Arad sunt alături de familia ing. Sorin Subici, în încercarea grea pricinuită prin decesul celui care a fost

dr. SABIN SUBICI

– medic veterinar primar.

Dumnezeu să-i dăruiască odihna veşniciei! Condoleanţe familiei!

Colectivul D.S.V.S.A. Arad regretă profund trecerea în nefiinţă a fostului coleg

dr. SUBICI SABIN

şi transmit familiei îndoliate sincere condoleanţe. Dumnezeu să îl ierte!

Colegii din cadrul L.S.V.S.A. Arad împărtăşesc tristeţea colegului lor la dureroasa despărţire de tatăl său,

dr. SUBICI SABIN.

Dumnezeu să îl odihnească în pace!

Serviciul Cabinet din cadrul I.P.J. Arad este alături de colega Roman Mihaela, în greaua pierdere a mamei sale,

ELENA BONŢEA

şi îi transmite condoleanţe.

Cu multă întristare şi durere în suflet ne despărţim de iubita şi preţuita noastră mamă,

FLORESCU MARIA.

Fiicele îndoliate Diana şi Adela

Întristaţi, îi spunem adio prietenei noastre dragi,

VIORICA POENAR.

Dumnezeu să o odihnească în pace!

Fam. Oprea

Îndureraţi, ne luăm rămas-bun de la cumnata şi mătuşa noastră,

VIORICA POENAR.

Dumnezeu să o odihnească în pace!

Ilse, Avram, Claudia şi Martin

Suntem alături de prietenii noştri Mihaela, Paula şi Paul în greaua încercare pricinuită de decesul mamei şi bunicii. Dumnezeu să o ierte!

Delia şi Roberto

COMEMORĂRI

Au trecut cincisprezece respectiv şapte ani de când dragii noştri părinţi şi bunici,

ing. RIEDER ZOLTÁN şi

RIEDER ANA

născută TURZA

au plecat dintre noi. Slujba de pomenire pentru pacea sufletelor lor va avea loc joi, 26 iulie după amiază la ora 19,00 la Biserica Romano Catolică Centru.

Fiica şi nepotul îndureraţi, Mária şi Gábor László

GARSONIERE

• **A A** Achiziţionez garsonieră, apartament 1 cameră, cash, ☎0746.055.126, ☎0755.483.216. 16025

• **A cumpăr** cu banii jos garsonieră, apartament 1 cameră, 0721.670.839. 61364

AP.2 CAMERE-ARAD

• **A A** Achiziţionez apartament 2,3,4 camere, cash, ☎0746.055.126, ☎0755.483.216. 16027

• **A cumpăr** cu plata pe loc apartament 2- 3 camere, 0742.781.651. 61363

• **Vând 2** apartamente cu 2 camere Micălaca 600 şi B- dul Revoluţiei, 0749.197.142 68918

• **Vând apartament** 2 camere decomandate, bloc nou, zona Podgoria, etaj 2, 89 mp, balcon mare, mobilat, utilat, merită văzut. Preţ 53.000 euro, negociabil. Telefon: 0749.188.941.

CASE-ARAD

• **Casă Grădiste,** 6 camere, 3 băi, pretabil 2 familii, 0722.257.409. 68932

• **Cumpăr casă** 3 camere, bucătărie, baie, teren 500- 1.000 mp, în Arad. Tel. 0727.836.953. 56372

• **Proprietar, schimb** casă în Gai, 2.500 mp, stradă asfaltă cu apartament 2- 3 camere, decomandate, et. I- II, zona Vlaicu, fără diferenţă. Aştept şi alte oferte. Telefon 0743.959.795. 69265

• **Vând casă** 2 camere şi bucătărie, str. Independenţei lângă arenă, Cartierul Bujac. Informaţii 0751.354.376. 67594

CASE-JUDEŢUL ARAD

• **Urgent! Vând** casă în Cicir, suprafaţă 946 mp. Telefon 0746.424.641. 64097

• **Vând casă** mare în Covăsânţ la şosea, 5 camere, toate utilităţile, 90.000 Euro, negociabil. Telefon 0746.121.811. 69228

VILE-ARAD

• **Vând vilă** mare în Ghioroc, pivniţă+3 nivele, cu garaj, living, bucătărie, 5 dormitoare, 5 băi, terasă mare, grădină cu vie şi pomi fructiferi. Preţ negociabil la vedere. Tel. 0740.512.942. 39966

• **Vând vilă** mare, partea cu deal, la şosea în Covăsânţ, 6 camere, toate utilităţile, 78.000 Euro, negociabil. Telefon 0745.862.758. 69220

TERENURI JUDEŢ

• **Arendez sau** cumpăr teren arabil extravilan intabulat sau cu adeverinţă, preferabil peste 50 h, 0751.648.801. 64750

IMOBILE CHIRII

• **Închiriez garsonieră** confort 1, amenajată, Micălaca zona 300. Tel. 0746.193.808. 68930

OFERTE LOCURI DE MUNCĂ

• **Angajăm şoferi** cat. B pe camionetă 3,5T pentru comunitate, ☎0744.531.882.

• **Angajăm şoferi** transport marfă 20T internaţional şi dispecer transport, 0722.239.479.

• **Angajăm asistent** medical la cămin bătrâni în Arad, ☎0744.786.925, 0745.070.510.

• **Angajăm bucătar** fast- food, ospătar, femeie curăţenie, bucătărie. Tel. 0743.574.829.

• **Angajăm persoană** studii tehnice (superioare), peste 35 ani, certificat S.S.M. curs 80 ore, 0744.562.224, 0257/252634. 69213

• **Angajez cofetar/ă** şi patiser/ă în zona UTA. Condiţii de muncă şi salarizare deosebite. Telefon 0744.767.777.

• **Depozit de** logistică angajează muncitori necalificaţi, 0733.103.684.

• **Fabrică de** mezeluri angajează muncitori pentru depozit tură noapte, 0730.060.569.

• **Firmă angajează** automacaragiu, salariu atractiv, condiţii deosebite de muncă, 0745.666.117.

• **Firmă distribuţie** Arad angajăm manipulanţi marfă, salar avantajos. Telefon 0746.268.471.

• **Firmă distribuţie** Arad angajează şofer cat. B,C,E. Salar avantajos, ☎0746.268.471. 69226

• **Angajăm vânzătoare** la raion de mezeluri, lucrător comercial şi operator facturare. Tel: 0744.341.800.

• **Hotel trei stele, situat în zona centrală, angajează cameristă (femeie la curăţenie). Se asigură salarizare motivantă. Telefon: 0744.608.032.**

PRESTĂRI SERVICII

• **Executăm acoperişe** orice tip, reparaţii, jgheaburi, burlane, faţade. Telefon 0757.861.058. 55101

• **Reparăm acoperişuri,** montăm Lindab sau ţiglă, dulgherie. Preţuri avantajoase, 0735.034.521. 55082

SOLICITĂRI SERVICII

• **De îngrijit** bătrân 70 ani, 2- 3 ore/ zi, (curăţenie, cumpărături+ mâncare). Oferim 150 Euro/ lună, 0257/210613. 69218

CONSTRUCŢII

• **Aaduc balast,** nisip, sort, pământ, ridic moloz, lemne, maniţă, ☎0747.206.371. 64755

• **Aduc la** domiciliul clientului nisip, balast, sort, grigliură, ☎0745.237.099. 52475

Mica publicitate 0257-210.775

AUTO STRĂINE

• **Vând BMW** 320d, 2003, negru, geamuri folie, 3.800 Euro, negociabil. Tel. ☎0759.016.167. 68116

• **Vând Mercedes** C180, 2003, benzină, argintiu, întreţinut, 3.000 Euro, negociabil, 0759.016.167. 68115

MOBIDOM

• **Vând colţar** culoare bej, extensibil, preţ 500 Ron. Telefon 0742.975.237. 64823

• **Vând colţar** mare 2,50- 3 m. Preţ 300 Roni. Tel. 0751.820.359. 65671

ANIMALE,PĂSĂRI

• **Cumpăr vaci** pentru sacrificat şi viţei 2- 3 luni pentru creştere. Tel. 0745.505.122. 64790

• **Vând pui** de carne, rasă mixtă. Telefon 0748.322.489. 69240

PIERDERI

• **Pierdut CUI** seria B 2980144/2014 şi certificat constatator 70351 din 03.11.2017 (sediu şi punct lucru) aparţinând S.C. Cetate Lipova 2014 S.R.L. Le declar nule. 69258

• **SC Prima** Plus SRL având CUI 14099304 cu sediul în Arad, str. Zimandului nr. 30, ap. 1 declarăm că am pierdut certificatul constatator 11615/ 27.03.2014. Îl declarăm nul. 69233

LOCURI DE VECI

• **Vând două** locuri de veci, Cimitirul Eternitatea- UTA. Tel. 0722.504.378. 56428

ÎMPRUMUTURI FINANCIARE

• **IFN acordă** credite de nevoi personale angajaţilor şi pensionarilor, ☎0729.660.774.

DIVERSE

• **Cumpăr diverse** obiecte vechi: jucării din tablă (plastic), fotolii, cărţi, vederi, insigne, etc., 0726.078.999. 65985

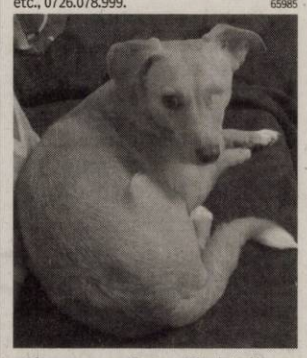

• **Ofer recompensă** mare. Pierdut câine cu un singur ochi, mascul, maro- roşcat, de talie mică (7- 8 kg, 35- 40 cm înălţime). Telefon 0743.434.298. 64812

• **Vând cazane** ţuică de diferite mărimi. Telefon 0732.988.424. 60481

• **Vând cazane** ţuică diferite mărimi, preţ avantajos. Telefon 0757.620.644. 59635

• **Vând uşi** exterior englezeşti antifonate, antiefracţie cu vitralii, geamuri noi securit, electrocasnice noi şi second hand, anvelope. Repar electrocasnice. Lipova 0744.796.542. 55579

S.C. NEW STONE S.R.L.

titular al proiectului PUZ -

Amenajare zonă de agrement si bazin piscicol nevidabil pentru pescuit sportiv prin lucrari de excavare, amplasat in extravilanul localitatii Sântana, FN, (CF nr. 304090 si 304089), jud. Arad,

aduce la cunostinta publicului decizia APM Arad de emitere a avizului de mediu conform H.G. nr. 1076/2004

Motivele care au stat la baza deciziei sunt urmatoarele:

- planul respecta cerintele legislatiei privind protectia mediului
- din documentatia depusa rezulta ca planul are in vedere dezvoltarea spatiala durabila si echilibrata a arealului planului, prin utilizarea resurselor locale, in paralel cu protectia, conservarea si reabilitarea mediului natural afectat la implementarea obiectivelor
- concluzia raportului de mediu - mediul va fi afectat in limite admisibile in conditiile respectarii tehnologiilor de excavare a masurilor preconizate si a executarii tuturor amenajarilor si instalatiilor pentru protectia mediului.

(9002 - H 69216)

SERVICII FUNERARE

CASA FUNERARĂ RO STYL

str. **COCORILOR** nr. **27**

(între cimitirele **Eternitatea** şi **Pomenirea**)

OFERĂ:

- **GRATUIT SĂLI DE PRIVEGHI** (capele).
- **SĂLI PENTRU POMENI**, cu meniu la alegerea clientului.
- **SICRIE** şi **RESPETE** produse de firma noastră, la **PREŢ REDUS**.
- **GRATUIT** pregătim dosarul pentru ridicarea ajutorului de înmormântare.

tel. 0728 690 120 / 0728 690 121

www.casafunerara-arad.ro (558185)

Prinţul Harry şi Elton John la conferinţă FOTO: EPA

O iniţiativă anti-SIDA

AMSTERDAM. Muzicianul Elton John şi prinţul Harry al Marii Britanii au lansat o iniţiativă, în valoare de 1,2 miliarde de dolari, de prevenire a transmiterii HIV în rândul bărbaţilor tineri, cazurile de îmbolnăvire fiind în creştere în grupa de vârstă 24 - 35 de ani. Iniţiativa a fost lansată la o conferinţă pe tema SIDA organizată la Amsterdam, în Olanda.

„Tinerii constituie singura grupă de vârstă în cadrul căreia se remarcă o creştere a cazurilor, nu o scădere", a spus Elton John, la lansarea iniţiativei MenStar Coalition.

Coaliţia aduce împreună mai mulţi parteneri diverşi, printre care Unitaid a ONU şi fondul american PEPFAR. Elton John, care s-a implicat activ în lupta anti-SIDA după anii 1980, a mai spus că mai sunt multe de făcut şi pentru protejarea femeilor şi a tinerelor.

La rândul său, prinţul Harry al Marii Britanii a vorbit despre lipsa de conştientizare privind prevenirea infecţiilor cu HIV în rândul tinerilor bărbaţi şi despre eliminarea prejudecăţilor.

Aproximativ 15.000 de delegaţi - cercetători, activişti, bolnavi de HIV - participă la conferinţa pe tema SIDA, organizată în perioada 23 - 27 iulie. **SURSA: MEDIAFAX**

Recitaluri la Cerbul de Aur

BRAŞOV. James Blunt, Amy Macdonald, Gigliola Cinquetti, Eleni Foureira şi Edvin Marton se numără printre vedetele care vor susţine recitaluri la ediţia de anul acesta a Festivalului Cerbul de Aur, care va avea loc în perioada 29 august - 2 septembrie, în Piaţa Sfatului din Braşov, potrivit TVR. James Blunt este celebru pentru hituri precum „You're Beautiful" şi „Goodbye My Lover", iar Amy Macdonald, pentru „This Is The Life". Gigliola Cinquetti şi Eleni Foureira au participat la Eurovision Song Contest, prima câştigând în 1964, iar celebrul violonist şi compozitor Edvin Marton este apreciat pentru stilul său unic de a îmbina muzica clasică cu pop rock-ul.

În acest an, în competiţia pentru marele trofeu vor intra 18 concurenţi. **SURSA: MEDIAFAX**

Albinos

Un pui albinos de cangur s-a născut în urmă cu şase luni la grădina zoologică din Skopje. FOTO: EPA

Moşi Crăciuni la conferinţă

COPENHAGA. Peste 150 de Moşi Crăciuni din lumea întreagă, echipaţi în costume roşii şi purtând barbă, participă la conferinţa anuală desfăşurată în capitala Danemarcei, potrivit Reuters.

Pentru a marca deschiderea lucrărilor celui de-al 61-lea congres, mulţi dintre participanţi - unii veniţi de la mare distanţă, din ţări precum Japonia sau Statele Unite - au făcut o baie în mare, spre amuzamentul privitorilor.

Pe parcursul evenimentului, care durează trei zile, Moşi Crăciunii vor vizita statuia Micii Sirene, cu ocazia unei parade, şi se vor înfrunta în cadrul Campionatului Mondial de sărituri peste obstacole al Moşi Crăciunilor. Pentru moş Douglas, de 60 de ani, din Washington D.C., care a participat la 12 ediţii ale convenţiei, sentimentul internaţional al evenimentului îl face să se întoarcă de fiecare dată. **SURSA: AGERPRES**

Moşi Crăciuni la Copenhaga FOTO: EPA

Onorată cu Leul de Aur

VENEŢIA. Actriţa britanică Vanessa Redgrave va primi Leul de Aur pentru întreaga carieră la Festivalul de Film de la Veneţia, au anunţat organizatorii evenimentului, potrivit Variety. În vârstă de 81 de ani, Vanessa Redgrave a fost nominalizată pentru prima dată la premiile BAFTA în 1967, pentru rolul din „Morgan: A Suitable Case for Treatment". Filmul a mai primit şase nominalizări la Oscar şi 11 la premiile Globul de Aur. Redgrave a primit premiul Oscar pentru cea mai bună actriţă în rol secundar în 1977, pentru „Julia", şi alte cinci nominalizări la trofeele Academiei americane. Printre filmele în care a jucat recent se numără „Remuşcare/Atonement" şi „Venus", de Roger Michell. De asemenea, printre proiectele sale se numără „Letters to Juliet", de Gary Winick, şi „The Whistleblower", de Larysa Kondracki, unde a jucat alături de Rachel Weisz şi Monica Bellucci.

Vanessa Redgrave FOTO: EPA

Vanessa Redgrave a fost în România în 2006, când a primit premiul pentru întreaga activitate la Festivalul Internaţional de Film Transilvania (TIFF). **SURSA: MEDIAFAX**

Muzicieni bine plătiţi

LOS ANGELES. Grupul de rock irlandez U2 s-a situat pe primul loc în topul celor mai bine plătiţi muzicieni din SUA în 2018, podiumul fiind completat de veteranul muzicii country Garth Brooks, pe locul al doilea, şi de trupa heavy metal Metallica, pe poziţia a treia, potrivit Billboard.

Trupa U2 FOTO: EPA

Astfel, U2 a câştigat în ultimul an 54,4 milioane de dolari - peste 95% din această sumă fiind generată de concertele americane din turneul care a marcat 30 de ani de la lansarea celebrului album „The Joshua Tree". Garth Brooks a câştigat 52,2 milioane de dolari, mai ales din concertele care fac parte dintr-un lung turneu iniţiat în 2014, când a decis să revină pe scenă. Legenda muzicii metal Metallica s-a situat pe locul al treilea în acest top - realizat anual de Billboard - cu încasări de 43,2 milioane de dolari. **SURSA: MEDIAFAX**

www.aradon.ro
Mai multe poze cu Denisa

Denisa

Pasiunile ei sunt muzica şi moda.

A primit Medalia de Aur

Gloria Estefan a fost recompensată cu medalia de aur pentru arte din partea guvernului spaniol.

MADRID. Gloria Estefan, vedeta pop americană de origine cubaneză care a cunoscut succesul în anii '80 a fost recompensată luni de către guvernul spaniol pentru contribuţia sa deosebită în domeniul artelor, informează Reuters. Însoţită de soţul său, Emilio, producător muzical, cântăreaţa a primit Medalia de Aur pentru merit în domeniul artelor din partea ministrului Culturii, Jose Guirao, în cadrul unei ceremonii desfăşurate la opera Teatro Real din Madrid. Evenimentul a fost organizat în mod special pentru Estefan, care nu a putut participa la ceremonia de la începutul acestui an, când regele Felipe a înmânat medalii mai multor personalităţi. După ceremonie, cântăreaţa, laureată a mai multor premii Grammy şi interpreta unor hituri atât în engleză, cât şi în spaniolă, a vorbit cu reporterii despre câteva dintre problemele cu care se confruntă comunitatea latină din Statele Unite, inclusiv politicile de separare a copiilor din familiile de migranţi. „Suntem îngroziţi de modul în care au fost trataţi acei copii", a spus Estefan într-o conferinţă de presă. Estefan a mai spus că a terminat de înregistrat un album, care va fi lansat în ianuarie: „Am rearanjat unele dintre melodiile mele mai vechi, aşa că puteţi spune că este un fel de Greatest hits, dar nu în totalitate, pentru că are şi patru piese noi". **SURSA: AGERPRES**

Jose Guirao, Gloria Estefan şi Emilio Estefan FOTO: EPA

Tom Hardy va fi iar Mad Max

LOS ANGELES. Actorul britanic Tom Hardy a confirmat proiectele pentru două continuări ale filmului „Mad Max: Fury Road" (2015) şi a declarat că aşteaptă ca Warner Bros. să dea undă verde pentru producţia acestora. Actorul în vârstă de 40 de ani a declarat pentru Variety că a fost dintotdeauna planificat să fie trei filme „Mad Max", dar ultima decizie aparţine companiei Warner Brothers. Tom Hardy a mai spus că speră ca personajul interpretat de Charlize Theron, Furiosa, să mai apară într-unul dintre aceste filme, mai ales că povestea acesteia nu a fost spusă pe deplin. „Mad Max: Fury Road" prezintă un univers postapocaliptic, în care bande de supravieţuitori se înfruntă între ele pentru carburant şi apă. Personajul Max Rockatansky, interpretat de Tom Hardy, o va întâlni pe împărăteasa Furiosa, care fuge de o bandă aflată pe urmele ei.

Tom Hardy FOTO: EPA

Om de ştiinţă arestat în Rusia

MOSCOVA. Autorităţile din Rusia au arestat un expert în domeniul spaţial, angajat Roskosmos, suspectat că a dat unei ţări din NATO informaţii secrete privind rachetele hipersonice ruseşti. Victor Kudryavtsev (74 ani) a fost premiat de mai multe ori pentru performanţele sale în domeniul spaţial. Acesta riscă să fie condamnat la 20 de ani de închisoare. Suspectul este în custodia autorităţilor din Moscova. Omul de ştiinţă este suspectat că este spion pentru o ţară din NATO şi că a dat informaţii secrete despre rachetele hipersonice care zboară cu o viteză mai mare de cinci ori decât viteza sunetului, denumite Mach 5. Ministrul rus al Apărării, Serghei Şoigu, a făcut publice joi videoclipuri cu sistemele de rachete hipersonice. **SURSA: MEDIAFAX**

FONDAT 1989, APARE LA ARAD, TEL. 0257/281.802, E-MAIL: REDACTIA.JURNALARADEAN@INFORMMEDIA.RO; PUBLICITATE.JURNALARADEAN@INFORMMEDIA.RO

Ilona Ghioroaie este principala favorită la Trofeul „Ilie Năstase”

PAGINA 7

JURNAL ARĂDEAN

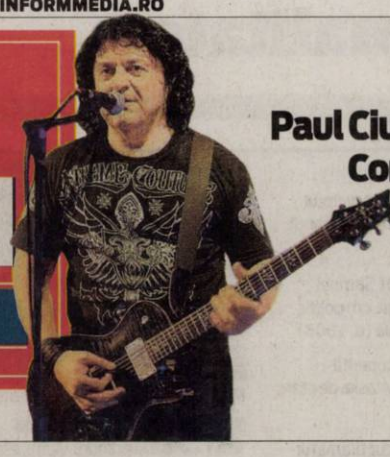

Paul Ciuci şi trupa Compact vor cânta la Parada Clătitelor

PAGINA 4

JOI
26 IULIE 2018
ANUL XXX, NR. 8122
12 PAGINI - 1,90 LEI

29° Temperaturile se vor situa între 18 şi 29 grade. Vântul va sufla cu 10-15 km/h.

DIMINEAŢA | AMIAZA | SEARA

Negru de supărare, la Ineu

Vedeta de televiziune Dan Negru s-a arătat revoltată de cum arată Cetatea Ineu: „Totul e praf! Ăsta e respectul statului pentru istorie”.

ARAD. Dan Negru, vedeta de televiziune, a vizitat Cetatea Ineu şi a postat un clip pe contul său de Facebook, în care atrage atenţia asupra stării de degradare în care se află monumentul istoric.

„Statul român e prost administrator al istoriei României. Dincolo de patriotismul de pe Facebook şi de grandomania ăstora de la tv, aşa arată istoria României”, a scris Dan Negru pe reţeaua de socializare, unde a postat un clip cu Cetatea Ineului aflată în stare avansată de degradare.

Filmarea a fost vizualizată de peste 340.000 de ori numai pe contul său, însă a fost preluată şi redistribuită de peste 6.200 de ori pe reţeaua de socializare, clipul fiind postat inclusiv pe YouTube.

„E singura amintire a faptului că Mihai Viteazul a cucerit cetatea de la turci la 1599. Iată cum arată acum, la 100 de ani de unire. Centenarul cu care se laudă statul român arată aşa (...) Ăsta e respectul statului român pentru istoria României. Totul e praf!”, a comentat Dan Negru în timp ce filma în interiorul cetăţii.

Primarul oraşului Ineu, Călin Abrudan, spune că a văzut postarea şi este mulţumit că Dan Negru a reuşit să atragă atenţia întregii ţări asupra stării în care se află cetatea din oraş. /P.3

Vremea bună trece. (Re)vin furtunile

La fel ca şi ieri, astăzi temperaturile ating maxime de 30 de grade Celsius, iar soarele străluceşte pe cer. Motiv pentru unii arădenii să aleagă o plimbare liniştită cu bicicleta pe pista de pe malul Mureşului. Atenţie, însă, la ce planuri aveţi pentru acest sfârşit de săptămână! Conform meteorologilor, chiar dacă temperatura maximă va fi de 29 de grade Celsius, iar minima nu va coborî sub 19 grade Celsius, vom avea parte de furtuni cu fulgere de vineri până duminică. Cantitatea de precipitaţi se va situa între 3 şi 13 litri pe metru pătrat.

FOTO: VALENTIN GORAN

Identificat FOTO: S.A.M

Amendă pentru „cascadorie”

ARAD. Tânărul care s-a urcat pe plafonul maşinii în timp ce aceasta rula pe un drum public a fost identificat şi amendat de poliţiştii arădeni cu 1.160 de lei. /P.6

Primăria bate USR la Tribunal

ARAD. Conform unui Comunicat al Primăriei, Tribunalul Arad a decis că amenzile pentru instalarea cortului în faţa magazinului Ziridava de către USR au fost aplicate legal. /P.5

Pericol! FOTO: FAN

Pesta porcină se extinde

ARAD. Pesta porcină africană a făcut ravagii în anumite zone din ţară, iar de curând au fost depistate noi focare, unele chiar la limită cu judeţul Arad. DSVSA Arad atrage atenţia asupra riscurilor pe care această boală deosebit de gravă le are. /P.6

Date

Durata de timp în care companiile IT au dreptul de a păstra datele utilizatorilor.

sursa: Capital

9 771220 748034 17212

Marea afacere a demolării garajelor din Arad

Proprietarii obligaţi să-şi demoleze garajele sunt luaţi cu asalt de recuperatorii de fier, care plătesc 200 – 250 de lei pe tablă.

ARAD. Mirosul banilor s-a simţit până la Timişoara şi Oradea, de când s-a dat vestea că în Arad se demolează mii de garaje metalice în următoarea perioadă. Mici recuperatori de fier sau chiar firme mai mari din judeţele vecine dau târcoale în cartiere pentru a-i convinge pe proprietari să le vândă tabla şi ţevile, rezultate din demolări, la preţuri de nimic, fiind duse apoi la marile centre de reciclare, unde încasează dublu sau triplu. Pe mai toate garajele au apărut afişe cu numere de telefon ale unor persoane care cumpără fierul sau oferă servicii de demolare şi transport.

Obligaţi de municipalitate să-şi demoleze garajele, arădenii încearcă să recupereze cât pot din investiţia făcută cu ani în urmă. Nu prea mai au ce, însă, pentru că nu mai cumpără nimeni tabla rezultată din demolări pentru a fi refolosită cu acelaşi scop. Singurii interesaţi sunt samsarii, care duc fierul la centrele de reciclare şi încasează între 70 şi 90 de bani pe kilogram. Cum nu mulţi arădeni au posibilitatea să-şi demoleze singuri garajele, să taie tabla şi ţevile şi să le transporte la centre pentru a încasa şi ei aceşti bani, se lasă convinşi de samsari, care plătesc prea puţin. /P.3

Dr. Dărăbanţiu a fost respins!

ARAD. Comisia de concurs a respins dosarul depus de către dr. Adrian Dărăbanţiu la concursul pentru ocuparea unui post de brancardier în cadrul Spitalului Clinic Judeţean de Urgenţă Arad. Motivul? Candidatul „nu a prezentat adeverinţă medicală cu avizul unui medic psihiatru, ci doar un certificat medical în copie”. Evident, dr. Dărăbanţiu are de gând să conteste rezultatul probei de selecţie a dosarelor. Care sunt argumentele sale? /P.3

Dr. Adrian Dărăbanţiu FOTO: JA

Lumea folk-ului se mută la Bulci

Iubiţi muzica folk? Sunteţi nostalgici după sunetele de chitară şi voci minunate? Atunci nu puteţi rata „Bulci Fest” – ediţia a X-a, ce va avea loc în perioada 3 – 4 august la Bulci, în judeţul Arad. Vorbim de un festival care reuneşte nume sonore ale acestui gen muzical de pe tot cuprinsul ţării, un festival deja cunoscut între primele cinci din ţară, după spusele organizatorilor. /P.3

FOTO: VALENTIN GORAN

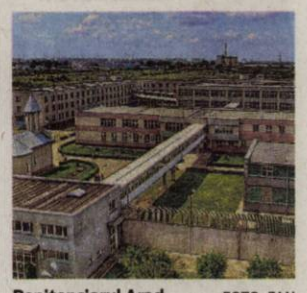

Penitenciarul Arad FOTO: FAN

Examene în penitenciar

ARAD. Aproape 20 de deţinuţi din penitenciarele ţării au susţinut de curând examenul de Evaluare Naţională, după ce au terminat opt clase. Trei dintre ei sunt încarceraţi la Penitenciarul Arad. /P.3

Găluţ susţine campania USR

ARAD. Aflat la recuperare într-o clinică din Germania, supravieţuitorul incendiului din Colectiv a transmis prin poştă semnătura de susţinere pentru campania „Fără penali în funcţii publice”, iar familia sa a „predat-o” la cortul USR. /P.6

Vrea să continue la Judecătorie

ARAD. Judecătorul Ioan Traian Damian este preşedintele Judecătoriei Lipova şi a solicitat Consiliului Superior al Magistraturii (CSM) acordarea avizului anual pentru menţinerea în funcţia de judecător după împlinirea vârstei de 65 de ani. /P.6

Bodea, vinovat FOTO: FAN

Reprize distincte cu Szeged

GYULA. UTA a pierdut, ieri, penultimul meci de verificare din această vară, cu 2-1. Asta pentru că - în prima repriză - elevii lui Ionuţ Popa au părut în vacanţă, portarul Bodea având partea sa de vină la cele două goluri. /P.7

Remember: 26 iulie

1606 S-a născut pictorul Harmenz Rembrandt van Rijn (d. 1669)

1721 S-a născut Samuel Brukenthal, om politic german din Transilvania (d. 1803)

1741 A fost descoperită Peninsula Alaska de către exploratori ruşi

1856 S-a născut dramaturgul şi eseistul britanic George Bernard Shaw (d. 1950)

1921 A intrat în vigoare Tratatul de pace de la Trianon

1924 A fost adoptată legea prin care se prevedea obligativitatea învăţământului primar şi se dădea acestuia o organizare unitară

1928 S-a născut regizorul american Stanley Kubrick (d. 1999)

Mick Jagger FOTO: FAN

1936 A încetat din viaţă Alexandru Vianu, eseist (n. 1903)

1939 S-a născut poetul Cezar Baltag (d. 1997)

1943 S-a născut **Mick Jagger,** vocalist, chitarist, compozitor şi actor britanic

1952 A încetat din viaţă Eva Peron (n. 1919)

1956 A fost naţionalizat Canalul Suez

1959 S-a născut Kevin Spacey, actor american

Întreruperi de curent

Vineri, 27 iulie 2018. În Municipiul Arad, h 9 – 17: străzile Zărandului, Rahovei, Tismana, Lucreţia, Castor. **În judeţ, h 9 – 17:** Zimbru, Brusturescu, Dulcele, Ineu - străzile Bradului, Şt. O. Iosif, Calea Traian.

Pieţe şi târguri

Astăzi este zi de piaţă agroalimentară la Curtici, Sebiş, Bata, Cermei, Zădăreni, Ghioroc, Săvârşin, Secusigiu, Sântana, Târnova, Zăbrani, Zerind. **Tot astăzi au loc târguri săptămânale la** Nădlac, Curtici, Sebiş, Cermei, Săvârşin, Secusigiu, Zerind. **Mâine, vineri, se desfăşoară târguri săptămânale la** Ineu, Şepreuş, Şimand.

Sănătate

- **Policlinica DR. TURCIN, oferă:** Cardiologie (EKG, Ecografie cardiacă, Doppler vascular, Holter EKG si TA, Test de efort), Oftalmologie **(NOU - chirurgie pol anterior; CV computerizat; optică medicală),** ORL (videoendoscopie), pneumologie, gastroenterologie, neuropsihiatrie, medicină de familie, ecografii generale, Ginecologie. **Telefon: 0257/285510, www.policlinica-turcin.ro**
- **Farmacia GLYKON - UTA,** Bl U 6 (vis-a-vis de biserica în construcţie). Deschis zilnic: luni-vineri 07.00 -21.00 sâmbătă şi duminică 08.00-18.00. **Telefon: 0257/241197.**

Sudoku

REGULI: În fiecare bloc sunt câteva cifre între 1 şi 9, stabilite dinainte. Acestea trebuie completate cu cifrele lipsă, în aşa fel încât fiecare număr să figureze o singură dată. De asemenea, cifrele de la 1 la 9 trebuie să figureze o singură dată atât pe rândurile orizontale cât şi pe coloanele verticale ale celor nouă blocuri luate împreună.

ÎNCEPĂTORI

8	9			6				
				9			1	
		1			8			
7	4				2			
		9	8	7				
		6						3
		7	9	3				1
5		2						8
						3		

AVANSAŢI

1					7	2		8
		2			9			7
5			1					
			3					
	1			6		5	7	
				8	1	9		
		6		7				
					8			5
		8	5		3	4		

Soluţiile jocurilor din numărul precedent:

ÎNCEPĂTORI

4	1	7	5	8	9	6	2	3
5	8	2	3	6	1	9	4	7
3	9	6	7	2	4	5	8	1
9	6	4	2	3	7	1	5	8
2	3	1	4	5	8	7	9	6
8	7	5	1	9	6	2	3	4
6	4	8	9	7	2	3	1	5
7	5	9	8	1	3	4	6	2
1	2	3	6	4	5	8	7	9

AVANSAŢI

2	1	8	5	9	4	3	6	7
6	3	5	8	2	7	1	4	9
4	7	9	6	1	3	5	8	2
5	9	7	4	6	1	2	3	8
1	8	6	2	3	9	7	5	4
3	2	4	7	8	5	6	9	1
7	4	1	9	5	6	8	2	3
9	5	2	3	7	8	4	1	6
8	6	3	1	4	2	9	7	5

UNDE MERGEM în Arad

Cinema

CINEMA CITY ATRIUM

- **Amnezie cu surprize, orele 17:10, 22:10**
- **Cu drag, Simon, ora 16:30**
- **Deadpool 2, ora 12:20**
- **Equalizer 2, orele 12:30, 15:00, 17:30, 20:00, 22:30**
- **Hotel Transylvania 3: Monştrii în vacanţă, orele 11:10, 12:00, 13:30, 14:10, 16:20, 17:00, 18:40, 21:40**
- **Incredibilii, orele 11:20, 14:00, 16:40, 20:50**
- **Infernul din zgârie-nori, orele 13:50, 15:40, 17:50, 20:10, 22:20**
- **Iubindu-l pe Pablo, urându-l pe Escobar, ora 19:40**
- **Jim Button and Luke the Engine Driver, ora 14:30**
- **Jurassic World: Un regat în ruină, ora 19:10**
- **Mama Mia! O luăm de la capăt, orele 11:40, 14:00, 17:20, 19:10, 21:30**
- **Ocean's 8: Jaf cu clasă, orele 18:50, 21:30**
- **Omul Furnică şi viespea, orele 11:30, 16:00, 18:40, 21:20**
- **Operaţiunea Ham-Ham, orele 12:40, 14:50**
- **Peter Iepuraşul, ora 12:20**
- **Prinţul fermecător, orele 11:00, 13:00, 15:00**
- **Sicario 2: Soldado, orele 16:50, 19:40, 21:50**
- **Tag: Dă-i mai departe, orele 14:50, 19:50, 22:10**

Teatre

TEATRUL DE VARĂ „ETHOS"
Str. George Barițiu, Nr.16

- **Fă-mi loc!** (r. Radu Beligan), miercuri, 1 august, ora 20:00
Cu: Medeea Marinescu, Marius Manole

Arădenii, chemaţi să-şi achite datoriile la gunoi

S.C. Polaris M. Holding S.R.L. invită toţi clienţii cu datorii, până la data de 31 iulie, la sediul departamentului comercial din Arad piaţa Plevnei -(lângă Casa cu lacăt) în vederea achitării facturilor datorate pentru serviciul de salubrizare prestat până la data 23 aprilie 2018. Informarea este importantă pentru toţi arădenii care au datorii la gunoi pentru că, potrivit SC Polaris M Holding SRL, după data de **31 iulie 2018,** societatea va trece la executarea clienţilor cu datorii, pe calea legală.

Horoscop

BERBECUL (III.21.-IV.20.)
O dată ce te apuci de ceva, probabil că vei merge la extrem. Ai grijă să nu te suprasoliciţi într-o anumită problemă care necesită o atitudine mai raţională.

TAURUL (IV.21.-V.20.)
În această zi este posibil să lucrezi ore suplimentare. Lucrurile mergeau foarte bine până când, te-ai trezit dintr-o dată, într-o situaţie neaşteptată.

GEMENII (V.21.-VI.21.)
Încearcă să nu te încarci prea mult pe partea mentală a lucrurilor. Vei afla că există forţe puternice care încearcă să îţi manipuleze gândirea.

RACUL (VI.22.-VII.22.)
O anumită problemă ai luat-o prea în serios. Din fericire, raţionamentul tău a ajuns în cele din urmă pe aceleaşi poziţii cu sentimentele tale.

LEUL (VII.23.-VIII.23.)
S-ar putea să ai parte de o transformare în felul în care gândeşti. Eşti obligat să reflectezi fiecare aspect al vieţii tale. Lucrezi cu probleme care necesită o remaniere constantă a punctelor de vedere.

FECIOARA (VIII.24.-IX.23.)
S-ar putea să fii copleşit de un val de informaţii din partea cuiva de la care nu te-ai fi aşteptat să auzi mare lucru. Această persoană pune brusc o piedică în planurile tale.

BALANŢA (IX.24.-X.23.)
Cineva s-ar putea simţi obligat să-ţi dea o informaţie importantă, chiar dacă nu ai cerut-o. Ai grijă să nu respingi aceste informaţii fără a le acorda atenţia corespunzătoare.

SCORPIONUL (X.24.-XI.22.)
Puteţi rezolva cu uşurinţă probleme legate de bani şi de statutul social şi profesional. Nu luaţi în considerare factorii de stres, relaxaţi-vă!

SĂGETĂTORUL (XI.23.-XII.21.)
Când vine vorba de probleme care necesită o gândire reală, ai grijă să laşi pe altcineva să preia controlul. S-ar putea să ai o atitudine destul de leneşă în acest moment.

CAPRICORNUL (XII.22.-I.20.)
Este posibil să întâmpini anumite forţe exterioare care încearcă să manipuleze modul în care te gândeşti la o anumită situaţie. Fii conştient de sursa faptelor tale.

VĂRSĂTORUL (I.21.-II.20.)
S-ar putea să fii nervos pentru o decizie care, nu îţi oferă rezultatele sperate. O dată ce te gândeşti la ceva, stai cu acea idee.

PEŞTII (II.21.-III.20.)
Alte persoane pot încerca să-şi exercite puterea chiar şi atunci când nu este cazul. Acesta este un moment în care oamenii pot încerca să-şi demonstreze IQ-ul oferind fapte aleatorii.

„Jurnal arădean" vă ascultă

De luni până joi, între orele 11.00-13.00, la telefonul 0257.212.055, redactorul nostru vă stă la dispoziţie.

ARAD. D-na **Maria Balint** stă pe strada Ion Brătianu şi este foarte supărată că aceasta a fost „uitată" de administraţie. „Toată strada e plină de gropi, pe celelalte s-a lucrat, s-a reparat, dar pe noi ne-au uitat. Am întrebat de ce, dar nimeni nu ne-a luat în seamă", spune cititoarea noastră.

G.V. din Arad, le cere celor de la ADI Apă-Canal „să o lase mai moale cu amenzile pentru apă", pentru că riscă să-şi ridice în cap cetăţenii. „S-au îmburghezit pe seama noastră, au salarii nerușinate, iar pe baza acestora vor avea şi pensii la fel, iar acum le cer oamenilor amărâţi, cu pensii de mizerie, să plătească amenzi. Să facă bine să stea de vorbă cu oamenii, dacă aceştia greşesc cu ceva, să îi atenţioneze, să le arate ce să facă, nu să dea buzna cu amenzile. Aud că, mai nou, au de gând să ne taxeze şi pentru apa de ploaie. Sunt o mulţime de zone unde nici nu există canalizare, vor plăti şi oamenii de acolo?", spune interlocutorul nostru. **JA-S.T.**

Curs valutar

Denumirea valutei	BNR	BCR		BRD		Intesa Sanpaolo Bank		Banca Românească		Patria Bank		Alpha Bank		Casa de schimb LUXOR		Casa de schimb TRESOR	
		C	V	C	V	C	V	C	V	C	V	C	V	C	V	C	V
Euro	4,62	4,55	4,70	4,56	4,69	4,61	4,70	4,60	4,66	4,60	4,65	4,60	4,64	4,61	4,63	4,61	4,63
Dolar SUA	3,95	3,87	4,05	3,88	4,03	3,90	3,99	3,93	3,99	3,91	4,00	3,92	3,99	3,93	3,97	3,93	3,97
Forint	0,0142	0,0136	0,0148	0,0139	0,0144	-	-	-	-	0,0139	0,0144	-	-	0,0141	0,0143	0,0141	0,0143
Gram aur	156,60																

Vremea

Joi, 26 iulie

www.aradon.ro

18° LA ORA 6 — temperaturile se vor situa între 17 şi 18 grade. Vântul va sufla cu 10-15 km/h dinspre N.

29° LA ORA 18 — temperaturile se vor situa între 28 şi 29 grade. Vântul va sufla cu 10 -15 km/h dinspre NNV.

Ziua precedentă

Arad	18–29	Umiditate:	58%
Lipova	18–29	Presiune:	1009 mb
Chişineu-Criş	18–29	Precipitaţii:	30%
Săvârşin	17–28	Vânt:	13 km/h
Sebiş	17–28	Direcţie vânt:	N

Soarele

Răsare: 06:09
Apune: 21:13

Azi

Temperaturile se vor situa între 18 şi 29 grade. Vântul va sufla cu 10-15 km/h, dinspre N-NNV.

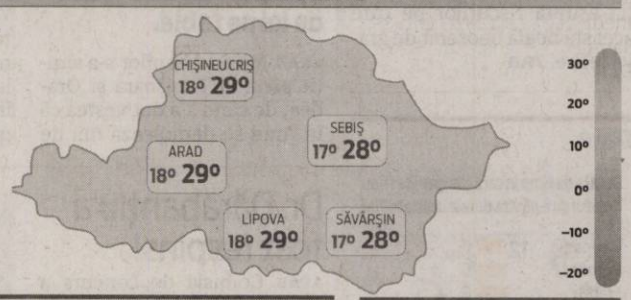

FAZELE LUNII

13.07 · 19.07 · 27.07 · 4.08

JOI	VINERI	SÂMBĂTĂ	DUMINICĂ
18° 29°	18° 29°	19° 27°	19° 28°
în mare parte senin, posibil o furtună	câteva furtuni cu fulgere	izolat, averse şi furtuni	dimineaţa, furtuni cu fulgere

Calendar

Biserica ortodoxă: Sfântul Ermolae; Cuviosul Ioanichie cel Nou de la Muscel
Biserica greco-catolică: Ss. Ioachim şi Ana **; Bartolomea Capitano, călug.
Biserica romano-catolică: Sf. m. Ermolau, Ermip şi Ermocrat; Sf. m. Paraschiva

Prognoză pentru trei zile

Temperaturile minime vor fi cuprinse între 18 şi 19 grade, iar cele maxime între 27 şi 29 grade.

Temp.minime: 18–19°C
Temp.maxime: 27–29°C

JURNAL ARĂDEAN
B-dul Revoluţiei nr. 62, Arad
BRAT Auditat de BRAT
Reclamaţii difuzare: 0257.241.151

Şef departament publicitate şi departament difuzare: Cristian Sulinţan
Secretariat: 0257.212.090 (centrala), fax - 0257.212.012
Marea publicitate: 0257.280904
Mica publicitate: 0257.210775; B-dul Revoluţiei, nr. 81
Tiparul executat la: Tipografia Inform Média Lapkiadó Kft

Redactor şef: Adriana Barbu (8416) Responsabil de număr: Simion Todoca
Secretar general de redacţie: Gabriela Groza (8423); Departamente: Eveniment: Alin Gherasim (8417), Ioana Costaş (8414); Valentin Goran (8405); Politic: Simion Todoca (8434); Economic: Andreea Pintea (8415); Social: Diana Duţu (8413); Sport: Daniel Scridon (8424), Leo Sfâra (8422), Dan Lazăr (8406); Cultură: Eugen Rogojan.
Tehnoredactare: Ghizela Şerban (8409), Munteanu Daniel (8411).
REDACŢIE: tel. 0257.212.090 (centrala); fax 0257.212.012, 0257.228.592; e-mail: redactia.jurnalaradean@informmedia.ro, adevaruldearad@informmedia.ro, publicitate.jurnalaradean@informmedia.ro, publicitate.adevarul@informmedia.ro

Lumea folk-ului se mută la Bulci pentru două zile

Dacă iubiţi chitara şi muzica folk, nu puteţi rata „Festivalul de la Bulci" – ediţia a X-a, ce va avea loc în perioada 3 – 4 august.

ARAD. Iubiți muzica folk? Sunteți nostalgici după sunetele de chitară și voci minunate? Atunci nu puteți rata „Bulci Fest" - ediția a X-a, un festival care reunește nume sonore ale acestui gen muzical de pe tot cuprinsul țării, un festival deja cunoscut în toată țara, între primele cinci din țară, după spusele organizatorilor, și... singurul care și-a atribuit sintagma „Flower Power". Îl veți iubi și mai mult când veți afla că intrarea e și în acest an gratuită. Și, dacă tot vorbim de „Flower Power", în acest an, pe 15 august, se împlinesc 49 de ani (în 1969) de când a debutat unul dintre cele mai mari festivaluri de muzică din lume „Woodstock".

Peste 3.000, anul trecut

Dar să revenim la „Festivalul de la Bulci". Organizatorii neau declarat că au reușit și în acest an să aducă nume sonore care vor concerta la Bulci, majoritatea dintre ei abia așteptând să concerteze, festivalul fiind pe agenda lor încă de la începutul anului. Noutatea acestui an, pe lângă numele grele ale folk-ului românesc, sunt cei de la „Celelalte Cuvinte". Ce face diferit acest festival de celelalte? Ne spun tot organizatorii: „la Bulci, interpreții relaționează cu publicul, cântă piesele cerute de public". Și, am spune noi, atmosfera e 100% hippie. Anul trecut, în cele două zile de festival, au venit la Bulci aproximativ 3.000 de persoane.

Nume sonore ale folk-ului

Dar haideți să vedem cine va urca pe scenă: Celelalte Cuvinte - Călin Pop, Adrian Ivanițchi, Didina Curea, Monica Cojocaru & Gillbert Ghicolescu, Arthur, Mircea Vintilă, Mircea Bolodan, Marius Bațu, Maria Gheorghiu, Trupa de Serviciu, Felix, Mircea Baniciu & Band - Teo Boar & Vladi Cnejevici, Dinu Olărașu, Jul Baldovin, Florian Jianu și Raul Nica.

JA-V.G.

Cu mic cu mare, la festival! FOTO: FAN

Sanitarii pricepuţi au luat menţiune la faza naţională

La concursul de acordare a primului ajutor premedical organizat de Crucea Roşie au participat 43 de echipaje de liceu din întreaga ţară.

POIANA PINULUI. Răzvan Cheșa, Eva Gușatu, Andreea Lamoly, David Lucaci și Mihai Ruja. Ei sunt membrii echipajului care au reprezentat Aradul la faza națională a concursului „Sanitarii pricepuți", organizat de Crucea Roșie Română în tabăra Poiana Pinului din județul Buzău. Elevi ai Colegiului Național „Moise Nicoară", tinerii au fost pregătiți de asistenta medicală Anda Scolobiuc, dr. Samuel Dragoș, dr. Roxana Dragoș și formator Bogdan Drăgan. În urma susținerii celor două probe de concurs - una teoretică și una practică, cu două victime - „sanitarii" de la „Moise" au fost recompensați cu o mențiune.

„Mulțumim voluntarilor care s-au ocupat de pregătirea echipajului. Elevii au avut nota maximă la teorie, dar la proba practică - posibil din cauza emoțiilor, posibil din neatenție la caz -, au obținut note mai mici. Păcat! Erau bine pregătiți, puteau lua și un loc fruntaș, cu premii" - spune Iudita Cuvineanu, director al Crucii Roșii Arad.

„Sperăm ca la anul, la concursurile organizate în județul Arad, să avem mai multe echipaje participante, să avem școli cu echipaje noi. Dorim un interes mai crescut din partea conducerii școlilor în a atrage elevii în activitățile de însușire a noțiunilor de prim ajutor, vitale în viața de zi cu zi pentru salvarea de vieți" - conchide Iudita Cuvineanu.

JA-D.D.

> Erau bine pregătiți, puteau lua și un loc fruntaș, cu premii
>
> **IUDITA CUVINEANU**

S-au descurcat mai greu la proba practică FOTO: FAN

Negru de supărare la Ineu

Vedeta de televiziune, Dan Negru, s-a arătat revoltată de cum arată Cetatea Ineu: „Totul e praf! Ăsta e respectul statului pentru istorie".

Aşa arată astăzi Cetatea Ineu FOTO: M.B.

ARAD. „Mă bucură faptul că Dan Negru, care de altfel este căsătorit cu o femeie din Ineu, a reușit să atragă atenția asupra unei probleme pe care nu reușim să o rezolvăm de ani de zile. Avem nevoie de sprijinul factorilor de decizie județeni și de la București pentru a găsi cea mai bună soluție de reabilitare. Trebuie să protejăm și să valorificăm acest obiectiv care face parte din patrimoniul național, fiind pe lista monumentelor istorice, clasat la Categoria A. Pe Valea Crișului, este cel mai important obiectiv turistic al județului, singura cetate de șes din Europa rămasă în picioare și care nu a fost reabilitată", a spus Abrudan.

Se caută fonduri

Primarul a precizat că a depus un proiect pentru obținerea unei finanțări de până la nouă milioane de euro pentru reabilitarea cetății, printr-un program transfrontalier susținut de Uniunea Europeană, însă deși proiectul a fost declarat eligibil, nu mai sunt fonduri pentru a fi alocate, fiind epuizate resursele destinare investițiilor în turism.

„În urmă cu o săptămână, mai precis în 16 iulie, am depus un al doilea proiect, de această dată prin Programul Operațional Regional și așteptăm răspuns, să vedem dacă ne-am calificat. Pe acest program putem obține cel mult cinci milioane de euro, bani care ne-ar ajunge pentru lucrări, dar nu și pentru dotările necesare", a spus edilul.

Ultimele lucrări de consolidare a cetății au avut loc în anii '70, când fortificația a fost transformată de regimul comunist în școală specială pentru elevii cu deficiențe psihice și fizice. **JA-M.B**

Istoria Cetăţii Ineului

Cetatea Ineului a fost atestată documentar în jurul anului 1295. Mai târziu, această fortificație a făcut parte din lanțul de cetăți de apărare ale lui Iancu de Hunedoara. A fost ocupată de turci de mai multe ori, dar Mihai Viteazul a cucerit-o în 1599.

Cetatea actuală a fost ridicată între anii 1645-1652, pe vremea principilor Rakoczi și Rakoczi al II-lea, după planurile arhitectului austriac Gabriel Haller. Fortul a fost ocupat din nou de turci în anul 1658, fapt menționat de către Miron Costin în cronica sa. Turcii au stăpânit cetatea până în secolul al XVII-lea, moment în care armatele habsburgice au ocupat-o. A devenit centru de regiment grăniceresc, iar din 1745 a fost părăsită. A ajuns în paragină, iar în jurul anului 1870 a fost refăcut castelul cu două nivele, care are forma de pătrat, la colțuri fiind străjuit de patru bastioane circulare etajate.

Marea afacere a demolării garajelor

ARAD. Profitul este garantat pentru cei care cumpără garajele și le duc la centrele de reciclare. Pot câștiga de trei - patru ori mai mult pe fier. "Au venit niște țigani la mine și mi-au spus că sunt din Timișoara, că bulibașa lor i-a trimis la Arad pentru că aici e rost de pită caldă. Mi-au oferit 400 de lei să îmi demoleze garajul și să ia tot fierul. Ne-am înțeles în cele din urmă la 500 de lei, pentru că garajul meu era mare, de 24 metri pătrați, cu vreo 2.500 de kilograme de tablă groasă și țevi. Asta înseamnă că mi-au plătit doar 20 de bani pe kilogram, iar ei încasează de patru ori mai mult", a spus un arădean care locuiește în Micălaca.

200 de lei pe garaj

În general, pentru un garaj obișnuit, recuperatorii de fier nu oferă mai mult de 200 - 250 de lei. „Eu plătesc 300 de lei doar dacă e fierul gros și acoperișul e de tablă, altfel nu ofer mai mult de 200 de lei, că e și munca mea la demolat și transport", ne-a spus unul dintre samsari. Acesta susține că un garaj de mărime medie din Micălaca are cam 350 kg de fier, dacă acoperișul e din azbociment. Dacă e de tablă, se mai adaugă în jur de 100 kg. Proprietarii susțin că, de fapt, e vorba de o cantitate aproape dublă, de 700 - 800 kg de fier, dar cum nu pot cântări la fața locului, se lasă convinși. Astfel, proprietarii obțin 20 - 30 de bani pe kilogram, de trei - patru ori mai puțin decât la centrele de reciclare.

Regenerare urbană

Din cartierele Aradului vor dispărea aproximativ 6.000 de garaje, pentru că municiplitatea a decis să reamenajeze spațiile dintre blocuri cu parcări și zone de verdeață. Totul în cadrul unui proiect de regenerare urbană care însumează investiții de 50 de milioane de euro în următorii doi ani.

Garajele din Arad, motiv de îmbogăţire pentru unii FOTO: M.B.

Majoritatea proprietarilor spun că nu pot recupera mai mult de 10 la sută din investiția inițială. „Acum vreo zece ani, când mi-am făcut garajul, doar tabla m-a costat 500 de euro, dar am mai plătit și o serie de taxe. A trebuit să obțin avize de la multe instituții, de la companiile de electricitate, de apă, gaze, de la Mediu, de la ISU etc. Fiecare aviz a costat", a spus un arădean care și-a demolat garajul. **JA-M.B.**

I-a fost respins dosarul doctorului Dărăbanţiu!

ARAD. Candidatura medicului de familie Adrian Dărăbanțiu la unul din cele opt posturi de brancarider scoase la concurs de Spitalul Clinic Județean de Urgență Arad a fost respinsă. Dr. Dărăbanțiu se aștepta ca dosarul său să nu fie acceptat din rațiuni de supracalificare, însă motivul real al respingerii este cu totul altul. Potrivit Comisiei de concurs, „domnul Dărăbanțiu Adrian-Dan nu a prezentat adeverință medicală cu avizul unui medic psihiatru, ci doar un certificat medical în copie".

Contactat de Jurnal arădean/ Aradon, dr. Dărăbanțiu a spus că va contesta rezultatul probei de selecție a dosarelor întrucât documentul medical pe care l-a depus - „formularul A5" - este peste adeverința medicală vizată de psihiatru. În plus, Adrian Dărăbanțiu susține că a prezentat formularul în original, însă cei care i-au preluat dosarul au spus că ei nu rețin documentele originale și au făcut o copie pe care au pus-o la dosar, returnându-i originalul. Joi, 26 iulie, ora 13 este termenul limită până la care se depun contestațiile. Rezultatul soluționării contestațiilor va fi făcut public vineri, 27 iulie.

Proba scrisă a concursului pentru ocuparea celor opt posturi de brancardier (pentru care s-au înscris 32 de candidați) va avea loc la 7 august, iar susținerea interviului - pe 13 august. Rezultatele finale ale concursului vor fi cunoscute la 17 august. **JA-D.D.**

Evaluarea naţională, în Penitenciarul Arad

ARAD. „Aproape 20 de deținuți de la penitenciare din țară au susținut Evaluarea Națională în iunie și nici o persoană privată de libertate nu a solicitat să participe la examenul de Bacalaureat în sesiunea din vară, existând câteva cereri pentru sesiunea august - septembrie", spun reprezentanții Administrației Naționale a Penitenciarelor, citați de Agerpres.

Aceeași sursă precizează că trei deținuți de la Penitenciarul Arad, în vârstă de 46, 53, respectiv 28 de ani, au susținut Examenul de Evaluare Națională (la finalul clasei a VIII-a). Aceștia au obținut rezultate bune: 5.67, 5.48, respectiv 8.02. Asta în condițiile în care, dintre absolvenții de gimnaziu (elevi) înscriși la examenul de anul acesta, aproape 900 nu au reușit să ia note mai mari de 5. Examenul a fost susținut în spațiul dedicat activităților de școlarizare din cadrul Penitenciarului Arad.

Toți cei trei deținuți care au susținut recent examenul de Evaluare Națională și-au manifestat intenția de a continua procesul de instruire școlară, lucru pe care îl pot face în cadrul penitenciarului. De menționat faptul că dintre cei aproape 20 de deținuți care au susținut examenul, la nivel național, cea mai mare notă a fost a candidatului în vârstă de 28 de ani, încarcerat la Penitenciarul Arad.

În momentul de față, la penitenciarul arădean sunt închise aproximativ 900 de persoane, peste 160 fiind în regim de maximă siguranță. **JA-E.R.**

Parada Clătitelor la o nouă ediţie, la Moneasa

MONEASA. Consiliul Județean Arad, Centrul Cultural Județean și Primăria Moneasa îi invită pe arădeni, în 28 și 29 iulie, la Parada Clătitelor, ediția 2018. Pe lângă zecile de comercianți, vizitatorii vor avea parte și de un program artistic oferit sâmbătă, 28 iulie, începând cu ora 18 de către elevii Școlii Populare de Arte și ai Palatului Copiilor și Elevilor din Arad, urmând ca de la ora 21 să urce pe scenă Mirabela Dauer. De la ora 22 „și până-n zori", anunță organizatorii, se va desfășura „Spuma Party" cu Dj. Ninho.

A doua zi, duminică 29 iulie, programul va începe mai devreme. De la ora 14, pe scena din stațiunea Moneasa vor urca Otilia Haragos și Stângaciu (vioară), Paula Pașca, Radu Vând și Formația Autentic, Roxana Negru, Denisa Pascu, Călin Crișan, Maria Mihuț și mai multe ansambluri de dansuri populare. Seara se va încheia cu recitaluri oferite de Mircea Rusu Band (cu Vlady Cnejevici și Teo Boar, ora 20) și Compact (cu Paul Ciuci, ora 21). Spectacolul din prima zi va fi prezentat de Zoli Lovas, iar cel de duminică de către Mihaela Suciu. **JA-E.R.**

Delicii la Moneasa FOTO: FAN

Bike, Run&Fun la Căsoaia

Pentru cea de a şasea ediţie, organizatorii au pregătit mai multe curse pe biciclete, de alergare dar şi surprize pentru cei mici.

Bike, Run&Fun – aventura pe bicicletă FOTO: FAN

ARAD. Un weekend de sport, muzică, aer curat și bucurie pentru întreaga familie - așa se poate descrie, în câteva cuvinte, evenimentul „Căsoaia Bike Run&Fun", care va avea loc în perioada 28-29 iulie, la Căsoaia. Organizatorii au început înscrierile pentru toate competițiile, pe pagina de internet www.casoaiafun.ro, unde poate fi consultat și regulamentul probelor dar și programul detaliat din fiecare zi.

• **Sâmbătă, 28 iulie,** de la ora 10, se va da startul cursei MTB, pe un traseu de 28 de kilometri, pentru categoriile: sub 18 ani, 18-29 ani, 30-39 ani, 40-49 ani, 50+ ani, Elite open - masculin și feminin. Tot sâmbătă, dar de la ora 16 va începe cursa MTB copii 8-16 ani. Traseul va avea o lungime de 4-5 km și o dificultate medie.

• **Duminică, 29 iulie,** de la ora 10, se va porni în cursa de alergare pe două trasee, unul de 6 km, iar celălalt de 20,5 km, pentru categoriile: sub 18 ani, 18-29 ani, 30-39 ani, 40-49 ani, 50+ ani.

Tot duminică, de la ora 10:15, va începe cursa de alergare pentru categoriile sub 18 ani, 18-29 ani, 30-39 ani, 40-49 ani, 50+ ani, pe un traseu de 6 km.

De asemenea, duminică, de la ora 12 este programată acțiunea „Aventura pe biciclete sau la pas", iar de la ora 13:30 va fi organizată o competiție de orientare turistică pentru familii, la care pot să participe minim un adult cu minim un copil.

Organizatorii au pregătit și un parc de aventură și perete de escaladă, jocuri de tabără, un mini - concurs de biciclete pentru copii mici. Toate acestea vor putea fi experimentate sâmbătă și duminică. Sâmbătă seara participanții și turiștii vor putea participa la un foc de tabără și un concert de muzică live. **JA-A.P.**

Ediția a VI-a, organizatori

„Căsoaia Bike, Run & Fun" a ajuns la cea de a VI-a ediţie şi este organizat de Asociaţia „Euromediu" Arad şi finanţat de Consiliul Judeţean Arad, prin Centrul Cultural Judeţean Arad.

Artiştii fotografi din Békéscsaba expun la Arad

O nouă expoziţie a fotografilor din Békéscsaba, Ungaria, va avea loc la Arad, începând cu 27 iulie.

ARAD. Sala „Clio" a Complexului Muzeal Arad va fi, începând cu ziua de vineri, 27 iulie, gazdă a expoziției „Lucrările anului trecut", a artiștilor fotografi din Békéscsaba. Expoziția este organizată de către Foto Club Arad.

„În acest an aniversar pentru clubul nostru, când împlinim 50 de ani de la înființare, ne face plăcere să prezentăm încă un salon de fotografie deosebit al colegilor noștri din Ungaria cu care colaborăm de mulți ani. În 1997, câțiva fotografi amateri entuziaști înființează, într-o formă organizată, Atelierul Foto Márvány. După înființare, o perioadă de timp se practică fotografiatul în stilul obișnuit al acelor ani, pe film alb negru și color.

Astăzi, membri clubului imortalizează trecerea timpului cu ajutorul tehnicii digitale. În fotografiile lor apar omul, natura, obiectele înconjurătoare, clădirile, părți componente ale trecutului și prezentului. Clubul funcționează în cadrul Casei de Cultură Lencsési din Békéscsaba, Ungaria și are în componență 51 de membri", ne spune Mircea Boran, președintele Asociației Foto Club Arad.

Afişul expoziţiei FOTO: FAN

În cadrul expoziției de la „Clio", ce va avea vernisajul vineri, 27 iulie, de la ora 18, vor expune 36 dintre membrii clubului foto din Békéscsaba, fiecare participând cu câte o lucrare. O delegație numeroasă a Atelierul Foto Márvány, condusă de Dl. Katona Péter, Președinte, va participa la vernisajul salonului de fotografie. Parteneri ai evenimentului sunt Primăria Municipiului Arad, prin Centrul Municipal de Cultură Arad și Complexul Muzeal Arad. Expoziția va fi deschisă de prof. Ioan Kett Groza. **JA-E.R.**

Revine Picnic Festival

Festivalul de mâncare stradală şi muzică de pe faleza Mureşlui revine şi anul acesta, în cadrul Zilelor Aradului.

ARAD. Pentru al doilea an, Picnic Festival îi va aștepta pe arădeni cu mâncare stradală, concerte de jazz, filme și zone de relaxare. Anul acesta, între 17 și 26 august - concomitent cu Zilele Aradului, pe faleza Mureșului, între Perla și Belvedere, se va desfășura o nouă ediție a festivalului.

„Dedicat mâncării spectaculoase, gătite și servite în stradă, într-un cadru relaxant, Picnic Festival se bazează pe o experiență unică, ce strânge la un loc cei mai buni expozanți alături de marii producători de specialități și, evident, pasionații de gastronomie", spun organizatorii. Pe lângă mâncăruri și băuturi, Picnic Festival va aduce în fața arădenilor și proiecții de filme și concerte live, în specia cu artiști jazz. Evenimentul, care are accesul gratuit, este organizat de către Centrul de Excelență Arad și susținut de către Primăria Municipiului Arad prin Centrul Municipal de Cultură Arad. Proiectul Picnic Festival a fost finanțat prin sesiunea de finanțări nerambursabile a CMC Arad, primind suma de 132 de mii de lei din bugetul instituției.

Cu detalii despre comercianții invitați și artiștii ce vor urca pe scena de pe faleză vom reveni la momentul oportun. **JA-E.R.**

Reţeta zilei

Viţel cu sos de ardei şi roşii

INGREDIENTE. 800 g pulpă viței, sare, 1 cană vin roșu, 30 ml ulei, piper, rozmarin. **Pentru sos:** 600 g roșii, 3-4 ardei, cimbru, busuioc, curry, 3-4 linguri ulei de măsline, 1-2 frunze mentă, 2 frunze țelină.

MOD DE PREPARARE. Se pune carnea câteva minute să se prăjească în uleiul bine încins cât să-și schimbe culoarea. După ce a căpătat o crustă aurie, se pune în tavă și se condimentează cu sare, piper măcinat și boabe, cimbru, busuioc, se stropește cu apă, se acoperă cu un capac și se bagă în cuptorul încins. Pentru sos, se opăresc roșiile, pentru a putea fi decojite, și se pasează cu blenderul. Se taie ardeii cubulețe și se pun la fiert într-o crăticioară cu puțin ulei de măsline, sare, piper, curry după gust și frunzele de mentă tocate mărunt. După ce a scăzut la jumătate, se oprește focul și se acoperă cu un capac. Se verifică dacă s-a făcut carnea și se stropește cu vinul roșu. Se scoate din tavă, se taie felii

foarte subțiri și se servește cu sosul picant și frunze de țelină. **Poftă bună!**

ⓘ Pentru mai multe rețete intră pe www.culinar.ro

Citire apometre

Vineri, 27 iulie 2018. Iuliu Maniu cu soț, Severin, Bârzavei, Partizanilor, Gelu, Pescarilor, Grădina Poștei, Cehov, V. Moga, P. Pipoș, Grâului, Buciumului, Rândunicii, Vezuviu, D. Zamfirescu, I. Minulescu, Agârbiceanu, Romaniței, Păpădiei, Vărădiei, Rozelor, Râșnov, Viitorului, Someșului, Câmpul Florilor, Trenului, Abatorului, Latină, Biruinței, Venus, I. Rațiu, A. Karoly, E. Murgu, Pionierilor, Conducașilor, Calvin, P-ța Pompierilor, C. Gergely, Ec. Teodoroiu, V. Goldiș, Șt.Cicio Pop, Dragalina Târnavelor, Aviator Georgescu, B. Margareta, Unirii, N. Bălcescu, P-ța A. Iancu, Episcopiei, V. Alecsandri, I. Chendi, D. Sibii, Horia, V. Babeș, I. Sava, P-ța M. Viteazul Cloșca, Ghe. Popa, V. Milea, I. Vidu, Călugăreni, Andreescu, Decebal, R. Cărpenișanu, C. Petreanu, A. Vlad, O. Băncilă, T. Ceontea, P-ța Mică, Cuza Vodă, Ghica Vodă, Ialomiței, Spătarul Borcea, Reșiței, Malul Mureșului.

SOLUȚIA INTEGRAMEI DIN NUMĂRUL PRECEDENT

C ■ E ■ AVA ■ U ■ C ■ RADVAN ■ LANDOU ■ LR ■ CAI ■ FIICE ■ PEONI ■ NR ■ TEI ■ ASI ■ BIRJA ■ EM ■ OSC ■ CAT ■ ARC ■ U ■ CARUCIOR ■ LES ■ EA ■ AB ■ AP ■ NAUC ■ V ■ RN ■ CL ■ CAPRA ■ ASIGURARE ■ EOL ■ UCISE ■ ARS ■ IOC ■ UED ■ LU ■ AG ■ AM ■ P ■ INTIME ■ VIZITIU

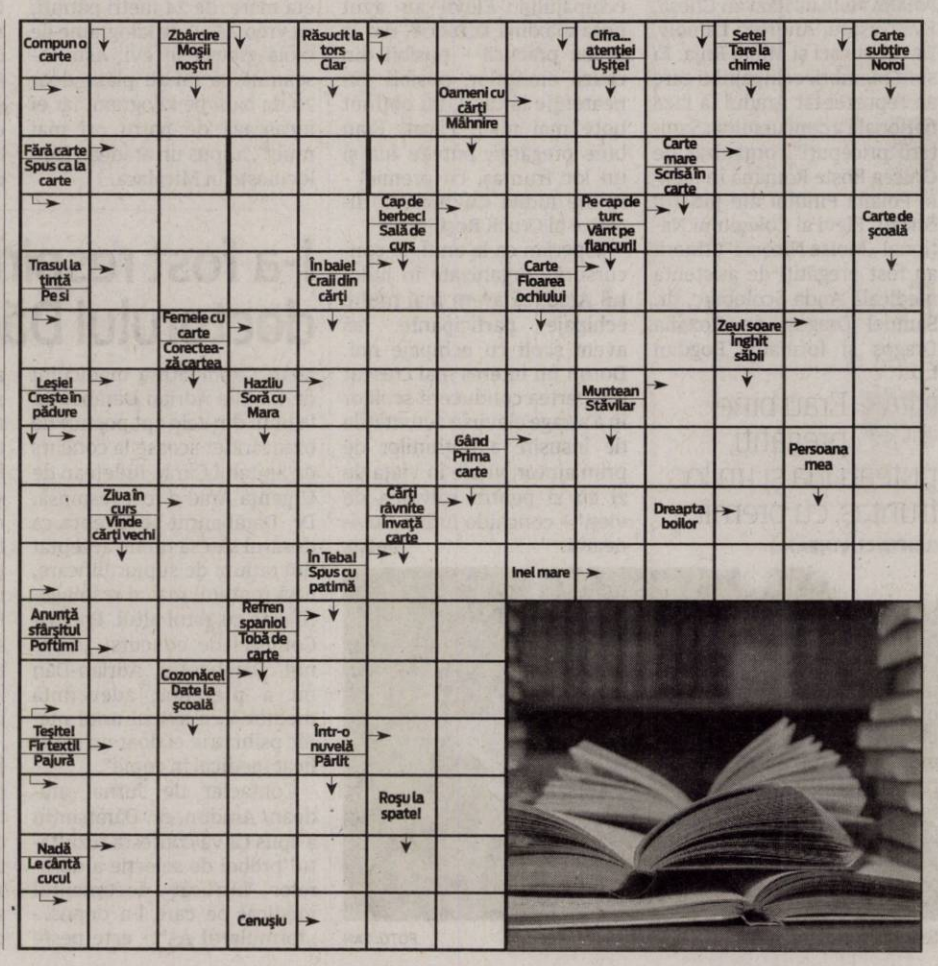

Primăria bate USR Arad

Tribunalul a constatat că amenzile pentru cortul USR de la Ziridava au fost aplicate legal.

Cortul generator de controverse, tot acolo FOTO: S.T.

ARAD. Primăria Arad transmite un comunicat în care afirmă că Tribunalul i-a dat dreptate în privința cortului montat de către USR în fața magazinului „Ziridava" și face apel la USR-iști să respecte legea.

„Tribunalul dă dreptate Primăriei Arad în privința cortului USR. Urmare a informațiilor apărute în presă și pe rețelele de socializare prin care reprezentanții USR Arad susțin că au fost amendați abuziv de către Poliția Locală pentru cortul amplasat în fața magazinului Ziridava în scopul strângerii de semnături în vederea revizuirii Constituției, dorim să precizăm faptul că, prin sentința civilă nr. 587/19.07.2018, Tribunalul Arad constată corectitudinea procesului verbal de sancționare a contravenților întocmit de Poliția Locală și încălcarea prevederilor legale de către USR, ceea ce demonstrează că Primăria Arad nu a facut altceva decât să respecte Legea. Trebuie să aducem la cunoștința publică faptul că Primăria a emis un aviz de ocupare a domeniului public pentru amplasarea unei mese, a unui scaun și a unei umbrele, conform legii, doar că reprezentanții USR nu l-au respectat, considerându-se mai presus de Lege. Primaria Arad nu s-a împotrivit niciodată acțiunilor civice care presupun o implicare activă a cetățenilor în viața comunității sau a țării, ci, dimpotrivă, a sprijinit aceste demersuri, dar cu respectarea legilor în vigoare, iar această sentință nu face decât să demonstreze acest lucru. Pe această cale le adresăm rugămintea reprezentanților USR Arad să respecte și ei legile țării", se arată în Comunicatul Primăriei. **JA-S.T.**

> Tribunalul constată corectitudinea Procesului Verbal de sancționare a cotravenților
> PRIMĂRIA ARAD

Stanca (PNL): „Susțineți firmele românești!"

ARAD. Dorin Stanca, vicepreședinte al PNL Arad, consideră că „într-o piață de afaceri atât de volatilă și în perioada în care mediul de afaceri duce greul economiei naționale, trebuind să suporte toate măsurile unui guvern irresponsabil care nu este preocupat de investiții, ar trebui să ne preocupe sprijinirea companiilor cu capital autohton". „Posibilele plecări din țară a unor firme multinationale datorită faptului că România își pierde treptat avantajul de piață low-cost în favoarea unor zone mai puțin dezvoltate ale lumii pot crea mari presiuni atât asupra autorităților, cât și asupra angajaților, deoarece există teama de a-și pierde locul de muncă.

Astfel, atenția noastră, a tuturor, ar trebui îndreptată către societățile cu capital românesc, dar mai ales către societățile cu capital local. Oamenii de afaceri din Arad constituie coloana vertebrală a orașului nostru, deoarece investitorii străini vin și pleacă, însă oamenii de afaceri din orașul nostru vor rămâne aici indiferent de fluctuațiile societății. Tocmai din acest motiv, capitalul local trebuie protejat", spune Dorin Stanca. **JA-S.T.**

Cadar spune că Tripa este neinformat

Răzvan Cadar FOTO: JA

ARAD. Consilierul județean Răzvan Cadar, secretar general al PNL Arad, ripostează la afirmațiile deputatului PSD Florin Tripa, referitoare la lucrările pe drumul Pâncota Seleuș.

Concret, este vorba despre DJ 709 Pâncota - Seleuș, unde Tripa se încurcă în „știință", în stilul său caracteristic. Realitatea o explică Răzvan Cadar: „Pentru lărgirea drumului și a părții carosabile între localitățile Pâncota și Seleuș s-au efectuat lucrări de fundație, din balast, pe ambele sensuri ale drumului. Procedura tehnologică de lucru impune frezarea îmbrăcămintei asfaltice existente, scarificarea pietruirii existente și așternerea asfaltului de bază din piatră spartă. După care se vor așterne două straturi de mixtură asfaltică, una de legătura de 8 cm și, ulterior, stratul de uzură de 4 cm. Lucrările sunt semnalizate corespunzător și, pe perioada desfășurării lucrărilor, circulația se desfășoară în regim de șantier. Până la începerea anotimpului friguros se va turna primul strat de asfalt, stratul de legătură. Pe viitor, așteptăm de la deputatul Tripa să se comporte ca un parlamentar responsabil și nu ca un postac neinformat, care, deși nu înțelege ce se întâmplă în jurul său, are pretenția că se pricepe la toate", a declarat Răzvan Cadar. **JA-S.T.**

Falcă: „Statul să plătească impozit!"

Edilul Aradului spune că primarii de municipii susțin această prevedere din proiectul de Cod al Administrației Fiscale.

ARAD. Primarul Aradului, Gheorghe Falcă, spune că toate structurile statului trebuie să plătească impozit pentru proprietățile pe care le deține și că la întâlnirea primarilor de municipii cu reprezentanții Ministerului de Finanțe nu s-a discutat punctul a despre armată, ci despre structurile statului în general. „Discuția a fost într-un context mai larg, la întâlnirea primarilor de municipii cu Ministerul de Finanțe. Cu toții am fost de acord că statul trebuie să plătească impozit pe proprietate, către administrațiile locale. De fapt, nu a fost o propunere a primarilor, prevederea este cuprinsă într-un proiect al Ministerului de Finanțe, iar noi nu am făcut decât să o întărim.

În proiectul lor de Cod al Administrației Fiscale se prevede ca toate structurile statului să plătească impozit pe proprietate. Așa este în toată Europa.

Dacă un cetățean deține o proprietate degradată, plătește impozit mărit. Armata nici măcar nu plătește. Gunoiul îl plătește? Da. Atunci, de ce să nu plătească și impozit pe proprietate? Repet, nu este vorba doar despre armată, ci despre toate structurile statului. Noi, Primăria, dacă am avea o proprietate în altă localitate, am plăti impozit către

Gheorghe Falcă FOTO: JA

administrația locală respectivă. Dacă toți cetățenii unei comunități plătesc impozit pe proprietate, este normal ca și statul să plătească", a punctat Gheorghe Falcă. **JA-S.T.**

COMENTARIU

Simion Todoca

Dacian Cioloș a demarat „Daciada"

„Nu știu, nu am luat o decizie. În primul rând, o eventuală decizie va depinde de multe lucruri. Pentru mine, principalul obiectiv e ca, la sfârșitul lui 2019, România să aibă un președinte democrat, care să apere valorile și instituțiile democratice", a declarat Dacian Cioloș, când a fost întrebat dacă va candida la Președinția României. Prima propoziție, prima minciună. Nu el ia decizia dacă va fi propulsat la candidatură, ci șefii lui de la Bruxelles și Berlin, cei care l-au trimis la momentul oportun în România să le servească interesele, să stopeze ascensiunea României.

„În primul rând, o eventuală decizie depinde de multe lucruri". Exact ce spuneam: practic, recunoaște că nu el ia decizia. Ar putea, eventual, să o facă, dacă, peste capul șefilor săi de afară, s-ar aventura să candideze independent.

> Merkel și compania vor decide cine va fi candidatul dreptei la alegerile prezidențiale

Apoi, care sunt acele „multe lucruri" de care depinde decizia mai marilor mahări care îl păpușeresc? În primul rând, Merkel și compania trebuie să decidă dacă merg mai departe cu Ioțhannis, dacă acesta are șanse să câștige și, desigur, dacă nu cumva acesta a schimbat tabăra, trecând de partea americanilor. Un element esențial în bătălia surdă care se dă între America și UE, între SUA și Germania, în special.

Nu cumva finalul declarației este o atenționare pentru Klaus, un text pe care Dacian Julien l-a primit și l-a memorat, pentru a-l transmite? Ce zice Cioloș? Că în 2019 România are nevoie de un președinte democrat, care să apere valorile și instituțiile democratice. Adică, Herr Klaus nu mai corespunde, pentru că nu a apărat-o până în pânzele albe pe Luluța, tartorul DNA, pentru că a promulgat o serie de legi importante promovate de PSD-ALDE? Cum vine asta, cum își permite Klaus să-și schimbe, peste noapte, numele din Merklaus în Trumklaus? Mai ales, cum și-a permis să spună că el respectă Constituția, în loc să haștag reziste până în pânzele albe, mergând cu pieptul gol în mijlocul „societății civile", care i-a cerut să nu respecte deciziile Curții Constituționale, pentru că aceasta nu reprezintă nimic, pe când ei sunt poporul?

simion.todoca@informmedia.ro

ROMÂNIA
CONSILIUL JUDEȚEAN ARAD
310003 - Arad, strada Corneliu Coposu, nr. 22
Tel. 0040-357-731100 http://www.cjarad.ro
Fax. 0040-357-731280 consiliu@cjarad.ro

Serviciul Gestiune Resurse Umane

ANUNȚ

Având în vedere prevederile art. 31 alin. (1) din Legea - Cadru nr. 153/2017 privind salarizarea personalului plătit din fonduri publice și ale art. 7 din H.G. nr. 286/2011 pentru aprobarea Regulamentului - cadru privind stabilirea principiilor generale de ocupare a unui post vacant sau temporar vacant corespunzător funcțiilor contractuale și a criteriilor de promovare în grade și trepte profesionale imediat superioare a personalului contractual din sectorul bugetar plătit din fonduri publice, cu modificările și completările ulterioare,

CONSILIUL JUDEȚEAN ARAD

organizează concurs pentru ocuparea unei funcții de execuție vacante în regim contractual de: muncitor necalificat, treapta profesională I, la Serviciul Administrativ al Direcției Administrație Publică.

Condițiile generale necesare ocupării funcției de execuție vacante mai sus menționată, sunt cele prevăzute la art. 3 din H.G. nr. 286/2011 pentru aprobarea Regulamentului - cadru privind stabilirea principiilor generale de ocupare a unui post vacant sau temporar vacant corespunzător funcțiilor contractuale și a criteriilor de promovare în grade și trepte profesionale imediat superioare a personalului contractual din sectorul bugetar plătit din fonduri publice, cu modificările și completările ulterioare.

Condițiile specifice de ocupare a funcției de execuție vacante în regim contractual de muncitor necalificat, treapta profesională I, la Serviciul Administrativ al Direcției Administrație Publică, sunt:

- studii generale;
- vechime în muncă: minim 3 ani.

Concursul se organizează la sediul Consiliului Județean Arad, în data de **20.08.2018**, ora 11:00 proba scrisă, iar în data de **22.08.2018**, ora 12:00, proba de interviu.

Dosarele de înscriere la concurs se depun în termen de 10 zile lucrătoare de la data afișării anunțului, în conformitate cu prevederile art. 19 din H.G. nr. 286/2011, cu modificările și completările ulterioare, în perioada 26.07 – 08.08.2018, între orele 8,00-16,00, la Serviciul Gestiune Resurse Umane din cadrul Consiliului Județean Arad, cam. E1 05.

Persoană de contact: Lucia Sârghi, consilier superior - Serviciul Gestiune Resurse Umane, număr de telefon: 0357/731121 și fax: 0357/731277, e-mail: consiliu@cjarad.ro.

PREȘEDINTE,
Iustin CIONCA

(9011)

S-a ales cu dosar penal FOTO: FAN

Cercetat pentru că a condus fiind băut

ARAD. Polițiștii Secției nr.3 Rurală Chișineu-Criș au depistat pe raza localității Șiclău un bărbat de 36 de ani, în timp ce conducea o autoutilitară, având o alcoolemie de 0,49 mg./l. alcool pur în aerul expirat. Bărbatul a fost condus la cea mai apropiată unitate spitalicească în vederea recoltării de probe biologice. Șoferul este cercetat pentru conducerea unui autoturism sub influența alcoolului. **JA-I.C.**

139

de amenzi în valoare de 75.000 de lei au aplicat polițiștii rutieri în urma controalelor efectuate. Dintre acestea, 111 au fost date pentru nefolosirea centurii de siguranță, neacordare de prioritate și efectuarea de depășiri neregulamentare, iar restul de 28 pentru depășirea vitezei legale de deplasare. Polițiștii au reținut 10 permise de conducere și opt certificate de înmatriculare.

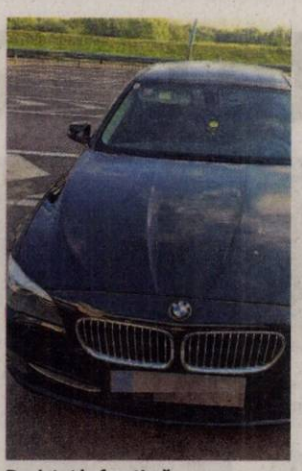

Depistat la frontieră FOTO: STPF

BMW căutat în Austria, depistat la frontieră

NĂDLAC. Polițiștii de frontieră de la Nădlac - Nagylak au depistat un autoturism marca BMW, în valoare de 23.000 de euro, condus de o femeie în vârstă de 31 de ani, cu domiciliul pe raza județului Ilfov, căutat de autoritățile din Austria. Femeia s-a prezentat la volanul autoturismului, la frontieră, în vederea efectuării formalităților. Astfel, la control, femeia a prezentat pentru mijlocul de transport înmatriculat în Austria, iar în urma verificărilor efectuate, polițiștii de frontieră au constatat că autoturismul în cauză figurează ca fiind „bun căutat pentru confiscare", alertă introdusă de autoritățile din Austria în cursul lunii iulie 2018. Șoferița a declarat că a împrumutat autoturismul de la un prieten pentru a se deplasa în România și nu știa că este căutat de autorități. **JA-I.C.**

Alertă: pesta porcină africană se răspândeşte

Noi focare au fost depistate de către inspectorii ANSVSA, pesta porcină africană fiind o boală cu fatalitate 100% în cazul animalelor.

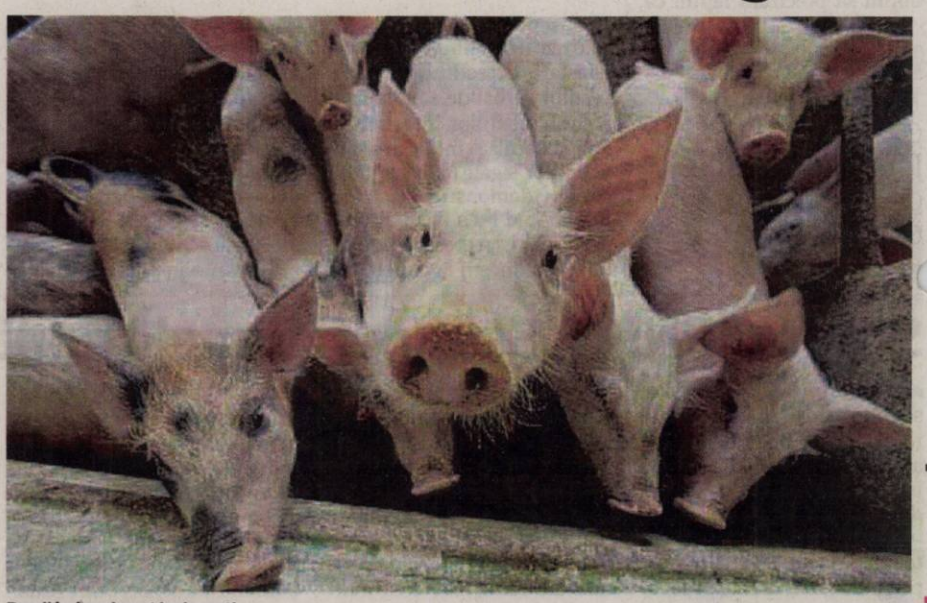

Porcii bolanvi sunt incineraţi FOTO: FAN

ARAD. Pesta porcină africană a făcut ravagii în anumite zone din țară, iar de curând au fost depistate noi focare, unele chiar la limită cu județul Arad - în Bihor. În acest context, Direcția Sanitar Veterinară și pentru Siguranța Alimentelor Arad atrage atenția asupra riscurilor pe care această boală deosebit de gravă le are.

„Direcția Sanitară Veterinară și pentru Siguranța Alimentelor Arad a luat măsuri cu prioritate absolută în sensul informării și reinstruirii tuturor medicilor veterinari din județ, precum și a fermierilor și a factorilor de răspundere în gestionarea vânătorii și a vânatului. În consecință, s-a dispus interzicerea circulației porcinelor fără documente sanitare veterinare și de asemenea creșterea porcilor în apropierea mediului silvatic. Direcția Sanitară Veterinară și pentru Siguranța Alimentelor Arad a efectuat controale în trafic vizând transporturile internaționale de animale și alimente, rutele de tranzit și zonele turistice. Crescătorii de animale sunt obligați să anunțe de îndată medicul veterinar despre toate cazurile de îmbolnăvire sau orice suspiciune de boală la porcine", a punctat dr. Viorel Agud, director executiv DSVSA Arad.

Pagube de sute de milioane

Deși pesta porcină africană nu reprezintă niciun risc de îmbolnăvire pentru oameni, boala este fatală în proporție de 100% în cazul animalelor. Astfel, Asociația Crescătorilor și Exportatorilor de Bovine, Ovine, Porcine din România a estimat că pagubele care se prefigurează ca urmare a evoluției în România a virusului pestei porcine africane sunt de sute de milioane de euro, ajungând la miliarde de euro, însă subliniază că acestea pot fi acoperite din bugetul UE. Mai mult, dat fiind faptul că pesta porcină africană se răspândește extrem de repede, Asociația a estimat, conform news.ro, că în perioada următoare numărul focarelor ar putea depăși 300.

Recomandări

Autoritățile arădene vin cu recomandări în ceea ce privește prevenirea gripei porcine africane. Astfel, primul lucru pe care trebuie să îl faceți odată ce animalul prezintă semne de gripă porcină africană este să contactați medicul veterinar. Apoi, animalele din fermă și din gospodărie nu trebuie deplasate. Totodată, este recomandabil ca porcii să nu fie hrăniți cu resturi alimentare. Celelalte recomandări ale autorităților sunp astfel: „Întotdeauna schimbați-vă îmbrăcămintea și încălțămintea atunci când părăsiți ferma sau gospodăria. Înainte de a achiziționa furaje, așternut și porci, asigurați-vă că acestea provin din unitățile verificate, care au implementate toate măsurile de siguranță pentru a evita pătrunderea virusului. Evitați creșterea porcilor în padocurile exterioare, în zonele în care evoluează pesta porcină africană. Achiziția și transportul cărnii și a preparatelor din carne de porc din zonele infectate pot răspândi virusul. Vânătorii și câinii acestora nu trebuie să vină în contact cu porcii domestici după vânătoare. Fermierii sau vânătorii să nu arunce pe câmp sau în pădure resturi rezultate în urma evisceării carcaselor de porci domestici sau mistreți. Nu aruncați resturi alimentare sau gunoi în zonele care pot fi frecventate de mistreți. Contactați medicul veterinar dacă găsiți cadavre de mistreți chiar dacă în zonă nu există pestă porcină africană".

ANDREEA PINTEA
andreea.pintea@informmedia.ro

Atenționare în mediul online

Pentru ca informația să ajungă la cât mai mulți fermieri, și pentru ca răspândirea pestei porcine africane să fie limitată, ANSVSA a postat pe rețelele de socializare și un filmuleț de animație în care se explică modul în care se răspândește pesta și cum poate fi împiedicată. Mai mult, în mod regulat Instituția Prefectului convoacă Comitetul Local de Combatere a Bolilor.

Preşedintele Judecătoriei Lipova nu vrea la pensie

Pentru că a împlinit 65 de ani, președintele Judecătoriei Lipova a solicitat aviz CSM de rămânere în funcție.

ARAD. Judecătorul Ioan Traian Damian este președintele Judecătoriei Lipova și a solicitat Consiliului Superior al Magistraturii (CSM) acordarea avizului anual pentru menținerea în funcția de judecător după împlinirea vârstei de 65 de ani. Președintele instanței din Lipova are o vechime în funcția de judecător de peste 21 de ani și, deoarece dorește să rămână (și) pe funcția de conducere, trebuie să primească avizul favorabil al CSM. Lucru care s-a și întâmplat, CMS luând în considerare punctul de vedere favorabil exprimat de către Colegiul de conducere al Judecătoriei Lipova, susținut și de conducerea Tribunalului Arad, faptul că este vacant un post de judecător la instanța la care se solicită menținerea în funcție, iar încărcătura pe judecător se situează peste media națională, dar și motivele invocate de magistrat în cadrul interviului pe care l-a avut în ședința Plenului CSM.

Aviz pentru un an

Analizând situația magistratului Ioan Traian Damian, plenul CSM a hotărât: „Conform prevederilor art. 83 alin. (1) din Legea nr. 303/2004 privind statutul judecătorilor și procurorilor, republicată, cu modificările și completările ulterioare, judecătorii, procurorii, magistrații-asistenți de la Înalta Curte de Casație și Justiție, precum și personalul de specialitate juridică prevăzut la art. 87 alin. (1) pot fi menținuți în funcție după împlinirea vârstei de pensionare prevăzute de lege, până la vârsta de 70 de ani. Până la vârsta de 65 de ani, magistratul poate opta să rămână în funcție, însă după împlinirea acestei vârste, pentru menținerea în activitate este necesar avizul anual al Consiliului Superior al Magistraturii. Ținând cont de faptul că din datele transmise rezultă că domnul judecător Ioan Traian Damian poate să-și continue activitatea în condiții corespunzătoare, luând în considerare punctul de vedere favorabil exprimat de către Colegiul de conducere al Judecătoriei Lipova, susținut și de conducerea Tribunalului Arad, precum și motivele invocate de magistratul în cauză la interviul susținut în ședința Plenului din data de 15 mai 2018, precum și faptul că este vacant un post de judecător la instanța la care se solicită menținerea în funcție, iar încărcătura pe judecător se situează peste media națională, Plenul Consiliului Superior al Magistraturii va aviza menținerea domnului Ioan Traian Damian în funcția de judecător la Judecător Lipova, după împlinirea vârstei de 65 de ani, pentru o perioadă de un an, începând cu data de 4 iulie 2018 până la data de 4 iulie 2019". **JA-I.C.**

Andrei Găluţ, susţine campania #FărăPenali

ARAD. Membrii familiei lui Andrei Găluț s-au deplasat, marți, 24 iulie, la cortul USR din fața magazinului Ziridava din Arad, unde au semnat pentru campania #FărăPenali. Mai mult de atât, ei au adus un plic pe care l-au primit prin poștă din Germania și care conținea semnătura solistului trupei Goodbye to Gravity pentru susținerea campaniei USR „Fără penali în funcții publice".

O semnătură a cărei valoare este simbolică, dar, totuși, o semnătură grea pentru că ea vine din partea singurului membru al formației care a reușit să supraviețuiască în urma incendiului din 30 octombrie 2015 din Clubul Colectiv din București. O semnătură prin care Andrei Găluț a dorit să transmită susținerea sa pentru o societate curată, în care politicienii certați cu legea nu au ce să caute. Artistul se află în prezent la o clinică din Germania, unde urmează procesul de recuperare după rănile fizice și psihice pe care le-a suferit.

„La mai bine de doi ani și jumătate de la tragedia care a expus dimensiunea corupției și efectele sale criminale, artistul arădean s-a alăturat sutelor de mii de semnatari ai campaniei #FărăPenali. Andrei reprezintă una dintre victimele cel mai grav și mai direct afectate de fenomenul corupției. Semnând împotriva unor politicieni pentru care legea și normele sunt cel mult opționale, pentru care banii publici contează mai presus decât viețile și bunăstarea cetățenilor, solistul arădean le spune că ne-am săturat de ei, că dorim o societate guvernată de bun simț și de responsabilitate" - se arată într-un comunicat al USR Arad. **JA- D.D.**

1.160 de lei amendă pentru „cascadoria" de pe plafonul maşinii

Tânărul care s-a urcat pe plafonul mașinii în timp ce aceasta rula pe un drum public, identificat și amendat de polițiști.

ARAD. Polițiștii arădeni l-au identificat pe tânărul teribilist care s-a urcat pe plafonului unui autoturism în timp ce acesta rula și l-au amendat cu 1.160 de lei. Tânărul, în vârstă de 19 ani, a recunoscut că el este în fotografiile postate pe rețeaua de socializare Facebook - care îl înfățișează pe plafonul unui autoturism înmatriculat în Arad, pe drumul ce duce înspre pădurea Ceala. Înainte de a se urca pe mașină, tânărul de 19 ani se afla la volanul acesteia. Adolescentul a fost sancționat contravențional de către polițiștii arădeni pentru că i-a pus în primejdie pe ceilalți participanți la trafic. Luni, 23 iulie, o fotografie cu tânărul aflat pe plafonul mașinii în timp ce aceasta rula a fost postată pe rețeaua de socializare Facebook. În imagine se poate observa că autoturismul are numere de înmatriculare de Arad, iar pe luneta autoturismului, în partea stânga sus, poate fi observat semnul începătorului - celebra „lămâie". Cel care a surprins imaginea a scris pe rețeaua de socializare că volanul autoturismului ar fi fost ținut de către pasagerul de pe scaunul din dreapta în tot timpul în care bărbatul se afla pe plafonul autoturismului. Contactați telefonic marți, 24 iulie, în legătură cu acest subiect, reprezentanții IPJ Arad au precizat că vor începe cercetările în ceea ce privește stabilirea identității bărbatului, iar miercuri, tânărul a fost deja identificat și amendat. **JA-I.C.**

A fost amendat FOTO: S.A.M.

Sport

„Avem nevoie de jucători care îşi doresc cu adevărat să joace la clubul nostru

Decebal Grădinariu, director general UTA

7

goluri a reuşit naţionala masculină de polo pe apă a României, care a fost învinsă de Olanda cu scorul de 12-7 (2-2, 4-1, 3-3, 3-1), la Campionatele Europene de la Barcelona, în grupa 9-12, arădeanul Robert Gergelyfi (CSM Oradea) fiind unul dintre marcatori. Pentru poziţiile 11-12, echipa României va înfrunta Germania (12-5 cu Franţa).

Copil, eşec şi pe tabloul de simplu din SUA

ATLANTA. Aventură scurtă pentru tenismenul arădean Marius Copil la turneul ATP din Atlanta, care a cedat cu un dublu 4-6 în meciul cu americanul F. Tiafoe (locul 42 ATP). Copil - 93 ATP - nu a avut nicio şansă de break, a reuşit 8 aşi (9 adversarul) şi şi-a pierdut serviciul la ambele ameninţări. Fără punct ATP, „Tunarul din Carpaţi" s-a ales cu un cec de 6.765 dolari. În ultimele două luni, arădeanul a cedat 6 din cele 10 partide susţinute. **JA-D.L.**

Tănase nu a mai fost primit la antrenamente

ARAD. Unul din jucătorii care nu au mai dat satifsacţie în ultima vreme la UTA este Ionuţ Tănase. Acesta a fost ofertat de UTA, pentru prelungirea contractului, dar jucătorul a tot amânat un răspuns, până când cei de la UTA s-au enervat şi au anunţat că nu-l mai primesc pe jucător la antrenamente, el fiind trimis acasă.

Directorul general al UTA-ei, Decebal Grădinariu ne-a spus: „Avem nevoie de jucători care îşi doresc cu adevărat să joace la UTA. Tănase se antrena cu noi şi aştepta oferte de la alte cluburi, cerea permanent timp de gândire. Au trecut două săptămâni şi am decis să nu mai stăm după el. Clubul deţine 50 % din drepturile federale a jucătorului, conform convenţiei încheiate cu Atletico, ca şi în cazul lui Amir Jorza".

Ionuţ Tănase FOTO: FAN

Trebuie spus că lui Tănase i s-a propus un contract de 3000 lei pe lună, prime de joc şi prime de obiectiv, plus încasarea tuturor salariilor restante în condiţiile în care sezonul precedent a avut 2000 lei pe lună. Este de menţionat şi faptul că jucătorului i se asigură de către club, de câţiva ani, cazare şi masă la un hotel din Arad. Oferta a fost una foarte bună pentru un junior din propria pepinieră, având în vedere că Denis Man - când a plecat de la club - avea 500 lei, iar Ad. Petre, 1000 lei, renumeraţie lunară.

Interesant e că jucătorul a fost la un pas să „zboare" de la UTA şi în vara anului trecut, când s-a pronunţat, în faţa conducătorilor, că „Tănase nu stă în UTA". **JA-L.S.**

Reprize distincte cu Szeged

UTA a pierdut „amicalul" de la Gyula, după ce în prima repriză a jucat slab. Şi-a revenit după pauză, dar degeaba.

Cubleşan şi coechipierii săi s-au trezit abia în repriza secundă la Gyula FOTO: FAN

GYULA. Penultimul joc de verificare al celor de la UTA a avut loc ieri, la Gyula, contra echipei din Szeged. Elevii lui Ionuţ Popa au intrat în teren de parcă erau în vacanţă, iar maghiarii i-au penalizat repede.

Astfel, în min. 13 era deja 1-0, Olah şutând aproape de vinclu, de la vreo 25 de metri, portarul Bodea având o reacţie târzie. În min. 31 s-a făcut 2-0, după ce Bodea a respins o minge în faţă, Zadori marcând din careul mic.

Până la pauză, UTA nu a reuşit să reacţioneze şi s-a intrat la cabine cu avantaj de două goluri pentru unguri.

Muştruluiţi la pauză de „Mister", utiştii au intrat altfel în joc şi au dominat partea secundă. Janos, D. Popa, Pop şi Manea au ratat bune oportunităţi de gol, şi - până la urmă - s-a făcut 2-1, Vădrariu reuşind să-l bată pe portarul advers, cu un şut de la 12 metri. Acelaşi Vădrariu a mai avut două ocazii, dar nu a ieşit nimic şi meciul s-a terminat cu victoria celor din Szeged.

Popa e dur

La finalul partidei, antrenorul echipei UTA, Ionuţ Popa a spus: „M-am gândit că va apărea această stare de neputinţă, din păcate au apărut şi multe greşeli în joc tocmai din această cauză. Am luat două goluri aiurea, de portar, după părerea mea, am avut un portar distrat, dar a fost şi neputinţa unora, care în prima repriză au făcut figuraţie. În partea a doua am rederesat corabia, am dat gol, am mai avut câteva ocazii, dar sunt posturi care trebuie acoperite imediat şi nu ştiu dacă avem posibilitatea să mai aducem ceva. Aşa, ca să rezum, la ceea ce avem, sper să nu ne facem de râs în campionat, deoarece dacă pierdem sub 3-0 fiecare meci trebuie să ne bucurăm". **JA-L.S.**

Ei au jucat

UTA i-a avut în teren pe următorii: UTA: Bodea – R . Iuga, Manea, Benga, Copaci – Oprea, Enescu – Cubleşan, Matei, Petra – S. Pavel. Au mai evoluat: Janos, Orlic, D. Popa, Stahl, Vădrariu, Suslak, D. Dan, A. Iuga.

Intrăm în febra sportului alb

Tânăra tenismenă Ilona Ghioroaie - locul 384 WTA - este principala favorită a Trofeului „Ilie Năstase".

ARAD. Baza Activ va fi, între 4-12 august, gazda ediţiei cu numărul XIV a turneului internaţional de tenis feminin din Circuitul ITF. Federaţia Internaţională de Tenis a anunţat, în această săptămână, lista definitivă a jucătoarelor care vor participa la întrecerea din acest an a evenimentului gândit în anul 2004 de Anela Freer (directorul turneului). Cea mai bine clasată este Ilona Georgiana Ghioroaie (20 de ani), locul 384 WTA, sportivă ce are în palmares 6 titluri ITF, două în acest sezon, în Antalya şi Sajur (Israel). Piteşteanca, aflată la cea mai bună clasare din carieră, va fi pentru a patra oară la ITF Arad, la ediţia precedentă oprindu-se în sferturi, după un eşec în două seturi cu finalista Nina Potocnik (Slovenia).

Celelalte 7 favorite la turneul arădean cu premii în valoare de 15.000 de dolari sunt: Elena Cadar (locul 622 WTA în momentul înscrierii), Satsuki Takamura (Japonia - 626), Georgia Crăciun (650), Ioana Roşca (674), Cristina Ene (714), Nefisa Berberovic (Bosnia Herţegovina - 769) şi Gabriela Duca (802).

Un număr de 28 de ţări îşi vor trimite emisare la competiţia care apare în palmaresul tenismenelor: Liana Ungur (câştigătoare în 2004), Mădălina Gojnea (2005), Agnes Szatmari (2006), Andreea Benitez (Argentina; 2007), Palma Kiraly (Ungaria; 2008), Ani Mijacika (Croaţia; 2009), Lina Gjorcheska (Macedonia; 2012), Anastasiya Komardina (Rusia; 2013), Nicoleta Dascălu (2014), Tamara Zidansek (Slovenia; 2015), Chantal Skamlova (Slovacia; 2016) şi Gabriela Ruse (2017).

Întrecerea de la Arad este a patra organizată în acest an în România, după cele de la: Curtea de Argeş, Focşani şi Bucureşti, campioanele ultimelor două turnee - Andreea Mitu şi Georgia Crăciun - fiind prezente pe Mureş. **JA-D.L.**

Ilona Ghioroaie (20 de ani, 384 WTA), favorită la titlu FOTO: FAN

Buteni, ultima semifinalistă

BUTENI. Abandonurile de ultim moment ale echipelor Young Boys Apateu şi Hălmagiu, i-a obligat pe organizatorii Cupei Satelor la fotbal, ediţia 2018, să caute soluţii pentru disputarea „zonei" de la Buteni. Astfel, s-a găsit o echipă, Viitorul Chier, care să ridice la trei numărul formaţiilor participante.

Rezultate: Crişul Buteni - Viitorul Chier 6-0, Podgoria Şiria - Chier 1-0 şi Buteni - Şiria 3-0. Clasament final: 1. Buteni 6p, 2.Şiria 3p, 3.Chier 0p.

Iată lotul echipei câştigătoare, Crişul Buteni: Andrei Lazea, Gigi Faur, Adrian Belean, Paul Şodinca, Robert Sandu, Georgian Hulbăr, Sergiu Bârdan, Cosmin Dobrea, Cristian Moţ, Adrian Cârnat, Flavius Ardelean, Costel Alboaie, Ştefan Onoc, Raul Bâlc, David Vlad, Silviu Lazăr.

Crişul Buteni merge în semifinale FOTO: JA

Arbitri: Lucian Berariu, Remus Naghi, Ioana Cristea. Observator: Dumitru Rusan. **JA-D.S.**

Argint naţional pentru înotul arădean

TÂRGOVIŞTE. Delegaţia de înotători a CS Municipal Arad, formată din: Rad Lucas, Crişan David, Codrean Dacian, Ciobanu Raul şi Alexandru Patrik, a participat, recent, la Campionatul Naţional de cadeţi care a avut loc la Târgovişte. Aceştia au obţinut următoarele rezultate: Rad Lucas - loc 2 în proba de 50m liber şi loc 4 la 100m liber; Crişan David - loc 7 la 200m liber şi 200m spate; loc 8 la 100m spate; 200m mixt şi 1500m liber; Codrean Dacian - loc 7 la 200m fluture şi loc 10 la 100m fluture.

Argintul naţional al sportivului Lucas Rad completează vitrina cu medaliile obţinute în acest an de o altă sportivă a CSM, Andreea Popescu, care la CN de seniori, tineret şi juniori din luna martie obţinea trei locuri II şi două locuri III, în probele de 50-100-200m bras, precum şi de sportivul Ionuţ Sărac, medaliat cu argint la „Naţionalele" de seniori, în proba de 50m bras.

Lucas Rad şi prof. Bitang FOTO: JA

De menţionat că sportivii arădeni Rad, Crişan, Codrean, Popescu şi Sărac sunt pregătiţi, în prezent, de prof. Viorel Bitang, iar sportivii Ciobanu şi Alexandru de prof. Daria Barta. **JA-D.L.**

JURNAL ARĂDEAN

Joc modest pentru campioană FOTO: EPA

Debut nefast în cupele europene pentru CFR

FOTBAL. CFR Cluj a fost învinsă de echipa suedeză Malmo FF cu scorul de 1-0 (1-0), marți seara, pe stadionul „Dr. Constantin Rădulescu" din Cluj-Napoca, în prima manșă a turului al doilea preliminar al Ligii Campionilor la fotbal.

Unicul gol al partidei a fost reușit de Carlos Strandberg (45), după ce a rămas singur în zona dinspre poarta clujenilor, iar portarul Arlauskis a scăpat mingea în plasă.

Campioana României a făcut un joc foarte modest, neavând niciun șut pe poartă în acest meci.

În repriza secundă, Omrani (63) a încercat o lansare pentru Ioniță, dar acesta a greșit preluarea și a scăpat balonul în afara terenului. Nici Țucudean nu a reușit să controleze mingea la angajarea trimisă de Deac (79), croatul Males a șutat imprecis (85) de la distanță, iar Ioniță a reluat peste poartă (90+1). Manșa secundă se va juca la Malmo în data de 1 august. CFR Cluj are ca obiectiv calificarea în grupele Ligii Campionilor pentru a treia oară, și Malmo FF fiind prezentă tot de două ori în grupele Champions League până acum. Echipa învingătoare va juca în turul al treilea preliminar al Ligii Campionilor cu Ludogoreț Razgrad sau Vidi Szekesfehervar, în timp ce echipa învinsă va întâlni pe Sutjeska Niksic (Muntenegru) sau Alașkert (Armenia) în turul al treilea preliminar al Europa League. **SURSA: AGERPRES**

S-a înțeles cu Everton

FOTBAL. Richarlison, fostul vârf al celor de la Watford, în vârstă de 21 de ani, a semnat cu Everton pentru 45 de milioane de euro, sumă care se poate ridica la 56 de milioane de euro, potrivit Eurosport.com.

Tânărul brazilian i-a călcat pe urme lui Marco Silva, care i-a fost mentor la fostul club și despre care a spus că i-a influențat cariera de fotbalist: „Marco Silva a devenit ca un tată pentru mine încă de la Watford", a declarat jucătorul în vârstă de 21 de ani.

Richarlison își va întâlni fosta echipă într-un meci ce va avea loc între Everton și Watford pe 8 decembrie pe stadionul Goodison Park.

SURSA: MEDIAFAX

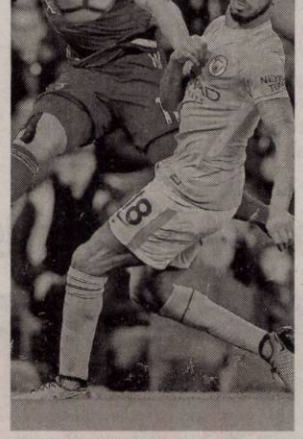

Richarlison (la minge) FOTO: EPA

Se simte discriminată

TENIS. Jucătoarea americană de tenis Serena Williams, cu 39 titluri de Grand Slam în palmares, sugerează că este victima unei atitudini discriminatorii din partea Agenției naționale antidoping (USADA), din cauza numărului mare de controale suportate.

„...și vine timpul din zi pentru a face un test inopinat și singura testată este Serena, a scris americanca miercuri pe Twitter. Dintre toți jucătorii s-a demonstrat că eu sunt cea mai testată. Discriminare? Așa cred. Cel puțin voi menține sportul curat #StayPositive", a scris Serena. În al doilea ei mesaj, ea a scris: „Dar sunt pregătită să fac orice ca să avem un sport curat, așa că veniți. Sunt entuziasmată". Williams, 36 ani, a fost testată de 5 ori în 2018 de către USADA, până la 20 iulie, conform bazei de date online. Doar Bob Bryan (de patru ori), jucător de dublu, și Jonh Isner (de trei ori), au fost testați mai mult de două ori în aceeași perioadă.

Cu 23 de titluri de Grand Slam câștigate la simplu, Williams a revenit în acest an în circuitul WTA, după ce în septembrie a născut o fetiță.

Serena s-a plâns anterior de frecvența testelor în timpul participării la Wimbledon, unde a pierdut finala în fața germancei Angelique Kerber. **SURSA:**

Serena Williams FOTO: EPA **AGERPRES**

Schimbare pe banca lui Inter

Antonio Conte l-ar putea înlocui pe Gennaro Gattuso pe banca lui AC Milan.

Antonio Conte se agită mai mereu în zona băncilor tehnice FOTO: EPA

FOTBAL. Clubul italian de fotbal AC Milan l-ar fi contactat pe fostul antrenor al echipei Chelsea Londra, Antonio Conte, pentru a prelua banca tehnică, urmând să-l înlocuiască pe Gennaro Gattuso, conform presei italiene, informează cotidianul L'Equipe.

După cum susțin publicațiile italiene Corrierre dello Sport, La Repubblica sau Sportitalia, AC Milan l-ar fi contactat pe Antonio Conte, aceasta fiind o consecință a schimbării de proprietar la clubul milanez după trecerea totală sub tutela fondului american de investiții Elliott.

Totodată, Leonardo, care încă nu a fost numit director sportiv al milanezilor, ar părea că nu se înțelege cu Gennaro Gattuso și și-ar dori o colaborare cu fostul selecționer al Italiei.

Antonio Conte și-ar fi dat acordul, dar trebuie să-și rezolve diferendul cu clubul Chelsea, care l-a demis în urmă cu o săptămână, la 55 de zile după ce echipa a câștigat Cupa Angliei sub conducerea sa. Antrenorul Antonio Conte nu acceptă felul în care a fost îndepărtat de la Chelsea. După ce a condus primele antrenamente în vederea noului sezon, el a fost concediat pe 13 iulie, cu o zi înainte ca Maurizio Sarri, compatriotul său, să fie numit pe banca echipei.

Conte ar putea s-o acționeze în justiție pe Chelsea, reproșând grupării londoneze că l-a demis atât de târziu, ceea ce l-ar împiedicat să găsească un post în altă parte, în condițiile în care cele mai importante echipe au deja un antrenor. Antonio Conte a câștigat campionatul, în 2017, și Cupa Angliei, în 2018, în cele două sezoane petrecute la Chelsea, dar stilul de joc al echipei nu a fost agreat de fani și de conducere. Cu un loc 5 în ediția trecută de campionat, Chelsea a ratat prezența în Liga Campionilor, ceea ce a clătinat și mai mult scaunul italianului. Înțelegerea lui Conte cu Chelsea era valabilă până în 2019. **SURSA: AGERPRES**

Juventus Torino îl vrea înapoi pe Paul Pogba

FOTBAL. După ce au realizat poate cel mai neașteptat transfer al verii prin cumpărarea lui Cristiano Ronaldo (33 de ani) de la Real Madrid cu 105 milioane de euro, Juventus vrea să îl readucă în echipă pe Paul Pogba (25 de ani), potrivit Corriere dello Sport.

Francezul a plecat a plecat în vara lui 2016 în Premier League, la Manchester United, însă după performanța sa de la Campionatul Mondial pentru națională Franței, „Bătrâna Doamnă" ia în calcul un posibil transfer al mijlocașului de 25 de ani. Juventus domină campionatul italian, fiind campioni ai Italiei șapte ani la rând, din 2012 până în prezent, astfel că ținta clubului nu mai este campionatul intern, ci câștigarea Ligii Campionilor. Paul Pogba este fotbalistul preferat de conducerea din Torino, întrucât a fost o piesă importantă între 2012 și 2016, însă în cazul în care acest transfer eșuează, torinezii mai au două opțiuni.

Prima opțiune este Sergej Milinkovic-Savic, sârbul în vârstă de 23 de ani al lui Lazio, iar cea de-a doua variantă este Adrien Raboit, mijlocașul de 23 de ani al lui Paris Saint-Germain. În același timp, speculațiile continuă să crească în ceea ce îl privește pe Miralem Pjanic, mijlocașul de 28 de ani al „Bătrânei Doamne", pe care Juventus nu ar vrea să îl piardă. Andrea Agnelli, președintele clubului italian, este dispus să îl lase să plece pe internaționalul bosniac pentru o sumă de aproximativ 100 de milioane de euro, precizează Football-Italia.com. În ultimul sezon petrecut la Manchester United, Paul Pogba a jucat 37 de partide în care a marcat șase goluri și a oferit 12 pase de gol.

SURSA: MEDIAFAX

Paul Pogba (stânga) este dorit la Torino FOTO: EPA

Confirmă intenția pentru transferul lui Boateng

FOTBAL. Karl-Heinz Rummenigge, președintele lui Bayern Munchen, a confirmat discuțiile cu PSG pentru transferul fundașului Jerome Boateng , în vârstă de 29 de ani.

Oficial bavarez spune că există discuții cu impresarul și că așteaptă să poarte negocieri cu clubul din Paris.

„Pentru moment nu există contact direct între cluburi, dar există contacte între impresari! Acum trebuie să așteptăm să se ajungă la o înțelegere! Trebuie să așteptăm să ajunge la un consens bun pentru ambele părți", a spus Rummenigge, conform presei internaționale. Se pare, însă, că PSG nu e singura echipă interesată de aducerea lui Jerome Baonteng. Pe lângă campioana Franței, fundașul e dorit cu insistență de Man United! Deși se zvonea că englezii au cele mai multe șanse să-l transfere pe neamț, informațiile din presa germană arată că PSG a făcut o ofertă uriașă pentru Boateng.

SURSA: MEDIAFAX

Unul dintre ucigașii lui Cozma, eliberat în secret

HANDBAL. Unul dintre ucigașii lui Marian Cozma, cel poreclit „Păsărilă", ar fi fost eliberat cu nu mai puțin de patru ani mai devreme de termen pentru bună purtare! Sztojka Ivan ar fi fost eliberat pe 19 iulie.

Eliberarea sa s-a produs în secret, iar conform presei din Ungaria, acesta a dat o petrecere și și-a cumpărat o mașină de lux imediat după ieșirea din închisoare.

„Sztojka a fost eliberat joia trecută, dar publicul larg nu a știut, totul a fost ținut secret. Imediat după eliberare, familia a dat petrecere. Și-a luat și un BMW nou. S-a dus la Budapesta, la Siófok, se simte bine", a spus martorul, citat de borsonline.hu.

S-a spus că Sándor Raffael, care a primit, finalmente, 18 ani de închisoare, i-a aplicat lovitura mortală lui Marian Cozma, însă Sztojka a avut un rol important în acel incident, fiind cel care ar fi declanșat scandalul.

SURSA: MEDIAFAX

Și-a anunțat ultima apariție pe teren

TENIS. Mihail Iujnîi se retrage din activitate după turneul de la Sankt Petersburg! Tenismanul rus Mihail Iujnîi, în vârstă de 36 ani, a decis să pună capăt carierei sale de jucător profesionist după turneul de la Sankt Petersburg, care va avea loc în luna septembrie.

„Pot să anunț în mod oficial că voi pune capăt carierei mele. Voi disputa încă un turneu după US Open. A sosit timpul să fac acest lucru. Din acest motiv am fost atât de nervos în această seară", a declarat Iujnîi după victoria obținută în fața americanului Emil Reinberg (6-2, 6-0), în primul tur al turneului ATP de la Atlanta (Statele Unite).

„Vreau să particip la toate turneele din US Open Series, iar apoi să joc la Santk Petersburg, la mine în Rusia, iar acela va fi ultimul meu turneu", a adăugat rusul.

Mihail Iujnîi, aflat în acest moment pe locul 105 mondial, și-a început cariera profesionistă în 1999, reușind să câștige în total 10 titluri ATP la simplu, în 21 de finale disputate. El a cucerit primul său trofeu în 2002, la Stuttgart, ultimul său succes fiind înregistrat în 2013, la Valencia.

În Marele Șlem, Iujnîi a obținut cel mai bun rezultat al său la US Open, unde a atins semifinalele în 2006 și 2010. El a câștigat, de asemenea, de două ori Cupa Davis cu echipa Rusiei, în 2002 și 2006.

SURSA: AGERPRES

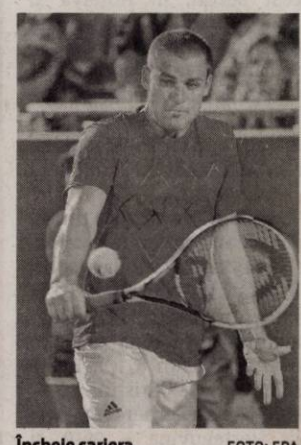

Încheie cariera FOTO: EPA

ANUNŢ DE PARTICIPARE
la licitaţiile publice cu oferta în plic închis din ziua de 21 august 2018

ADMINISTRAŢIA NAŢIONALĂ «APELE ROMANE» – ADMINISTRAŢIA BAZINALĂ DE APĂ MUREŞ, cu sediul in TÂRGU MUREŞ , str. KOTELES SAMUEL, nr. 33, jud. MUREŞ, cod postal 540057, nr. telefon 0265/260289, nr. fax 0265/264290, cont IBAN RO32TREZ476502201X014909 deschis la Trezoreria Târgu Mureş, cod de identificare fiscală RO 23719936, reprezentat prin ing. Bratanovici Cristian director si Sara Călin director economic, în calitate de **locator,**

anunţă : Organizarea licitaţiei publice cu oferta în plic închis privind închirierea unor terenuri situate în albia minoră a râului Mureş, pe raza judeţelor Arad şi Hunedoara, bunuri imobile proprietate publică a statului, aflate în administrarea A.N. APELE ROMÂNE – Administraţia Bazinală de Apă Mureş.

Bunurile imobile propuse închirierii figurează în Anexa nr. 3 la Ordinului M.A.P. NR.1529/2017, -Lista cuprinzând bunurile imobile propuse spre închiriere şi durata închirierii .

Închirierea are ca scop înlăturarea materialului aluvionar pentru asigurarea scurgerii optime în albie.

Contractul de închiriere pentru înlăturarea materialului aluvionar pentru asigurarea scurgerii optime în albie se va încheia pe o perioadă de maximum 5 ani, cu posibilitatea prelungirii acestuia pe bază de act adiţional, pentru încă 5 ani.

La licitaţie poate participa orice persoană fizică sau juridică de drept privat, română sau străină, care depune o singură ofertă, cumpără caietul de sarcini şi constituie garanţia de participare.

Garanţia de participare este de 10% din valoarea minimă a chiriei anuale pentru fiecare bun imobil, conform prevederilor punctului 12 din caietul de sarcini şi poate fi constituită sub forma unei scrisori de garanţie bancară eliberată de o bancă din România în favoarea unităţii locatoare sau unui ordin de plată în contul RO56TREZ4765005XXX006060 CIF 18234918 Trezoreria Tg. Mureş, confirmat prin extras de cont

Condiţiile de participare sunt precizate la punctul 5 din caietul de sarcini.

Licitaţia se va derula pe parcursul unei zile, respectiv **21 august 2018** şi se va desfăşura astfel:

În data de **21 august 2018** pentru perimetrele din :

Judeţul Arad: Râul Mureş
Perimetrul SÂMBĂTENI II – 53.170 mp; Perimetrul MICĂLACA II – 12.486 mp
Perimetrul ZĂBRANI I – 21.775,50 mp; Perimetrul BĂTUŢA AMONTE - 14.076 mp
Perimetrul BĂTUŢA AVAL – 16.633 mp; Perimetrul BODROGU NOU – 21.681,50 mp
Perimetrul IGRIŞ – 32.422,50 mp; Perimetrul CICIR III -70.300 mp

Judeţul Hunedoara: Râul Mureş
Perimetrul GELMAR – 11.110,50 mp; Perimetrul RAPOLT UT AMONTE – 19.726,50 mp
Perimetrul BOZU AVAL VEST – 20.025 mp

Ofertanţii depun ofertele în două plicuri sigilate, unul exterior şi unul interior, la sediul Administraţiei Bazinale de Apă Mureş. Oferta trebuie să cuprindă detaliat toate condiţiile prevăzute în caietul de sarcini.

Ofertele vor fi depuse astfel:

Pentru bunurile imobile din judeţele Arad şi Hunedoara programate în 21 august 2018, ofertele vor fi depuse până la data de 21 august 2018 ora 9:00, plicurile urmând a fi deschise în ziua de 21 august 2018 ora 10:00.

Caietul de sarcini poate fi achiziţionat din data de **02 august 2018** la sediul Administraţiei Bazinale de Apă Mureş, biroul Mecanism Economic şi Sinteze Economice, după achitarea contravalorii acestuia care este de **346** lei fără TVA, pe baza de factură şi chitanţă fiscală.

Perioada de timp în care ofertantul trebuie să-şi menţină oferta valabilă este de 90 de zile de la data deschiderii acesteia.

Prezentul anunţ apare afişat şi pe site-ul www.rowater.ro/damures la rubrica LICITAŢII ACTIVE. (9009 - H 69636)

SEA
SERVICII ENERGETICE PENTRU ACASĂ

COMPANIA SERVICII ENERGETICE PENTRU ACASĂ – SEA COMPLET S.A. angajează:

MUNCITOR INSTALAŢII TERMICE ŞI GAZ în Arad

Candidatul ideal: Absolvent de liceu sau şcoală de arte şi meserii, specializarea petrol şi gaze/ instalaţii, cu calificare de instalator în domeniul gazelor naturale. Experienţă minim 1 an în instalaţii. Permis de conducere ctg.B.

Compania va suporta costurile legate de obţinerea autorizării ANRE pentru Instalator.
Dacă îndeplineşti criteriile şi vrei să faci parte dintr-o companie puternică, te invităm să ne trimiţi **CV-ul** până la data de **15.08.2018**, prin poştă la adresa: loc. Sibiu, str. Rusciorului nr.40, 550112, sau pe adresa de e-mail: **ionela.muresan@seacomplet.ro**

Persoanele selectate vor fi contactate pentru interviu.
Persoană de contact: **Ionela Mureşan,** tel. **021-79 47 913 sau 0749-282 454**
www.seacomplet.ro

SEA COMPLET SA ("SEA"), cu sediul social în Târgu Mureş, strada Gheorghe Doja, nr 64-68, Cladirea Multinvest, etaj 3, jud. Mureş, România, în calitate de operator de date cu caracter personal, prelucrează datele dumneavoastră cu caracter personal (definite de Regulamentul general privind protectia datelor nr. 2016/679 - „GDPR"), în scopul recrutării (stabilirii unei relaţii de muncă). Transmiterea oricăror date cu caracter personal cu privire la iniţierea unei relaţii de muncă şi/sau oricăror scopuri aflate în interesul dvs. reprezintă acordul dumneavoastră pentru prelucrarea datelor cu caracter personal de către SEA.Pentru detalii suplimentare cu privire prelucrarea datelor cu caracter personal de către SEA vă rugăm accesaţi: https://seacomplet.ro/index.php/protectia-datelor/ şi https://seacomplet.ro/index.php/declaratia-cookie/ (8939)

• **Ofer recompensă** mare. Pierdut câine cu un singur ochi, mascul, maro- roşcat, de talie mică (7-8 kg, 35-40 cm înălţime). Telefon 0743.434.298. 64812

IOANA BUBULETE I.P.U.R.L
In calitate de lichidator al **SC MEGAWIN 3000 SRL**, cu sediul in loc. Arad, str. Tribunul Dobra, nr. 18, jud. Arad, identificata prin J02/637/2012 si **CUI 30284656**, notifică pe toţi creditorii că: prin rezolutia nr. 11157/20.07.2018, pronuntata de ORC de pe langa Tribunalul Arad, s-a dispus numirea lichidatorului Ioana Bubulete IPURL, ca urmare a dizolvarii societatii **SC MEGAWIN 3000 SRL**. Creditorii vor depune declaraţiile de creanţă până în data de **17.08.2018 la sediul lichidatorului**, str. Tribunul Buteanu nr. 1, ap.1, loc. Arad, acestea trebuind să îndeplinească cerinţele prevăzute în art. 104 din Legea nr. 85/2014. Relaţii la tel. 0740234433.

IOANA BUBULETE I.P.U.R.L
In calitate de lichidator al **SC KAPO AMENAGEMENT SRL**, cu sediul in loc. Arad, str. Robanesti, nr. 1, jud. Arad, identificata prin J02/647/2010 si **CUI 27388851,** notifică pe toţi creditorii că: prin rezolutia nr. 11211/20.07.2018, pronuntata de ORC de pe langa Tribunalul Arad, s-a dispus numirea lichidatorului Ioana Bubulete IPURL, ca urmare a dizolvarii societatii **SC KAPO AMENAGEMENT SRL**. Creditorii vor depune declaraţiile de creanţă până în data de **17.08.2018 la sediul lichidatorului**, str. Tribunul Buteanu nr. 1, ap.1, loc. Arad, acestea trebuind să îndeplinească cerinţele prevăzute în art. 104 din Legea nr. 85/2014. Relaţii la tel. 0740234433.

IOANA BUBULETE I.P.U.R.L
In calitate de lichidator al **SC JDM ROM SRL**, cu sediul in loc. Nadlac, str. Gheorghe Doja, nr. 8, jud. Arad, identificata prin nr. **ORC J02/1249/2006 si CUI 18617239,** notifică pe toţi creditorii că: prin rezolutia nr. 11179/20.07.2018, pronuntata de ORC de pe langa Tribunalul Arad, s-a dispus numirea lichidatorului Ioana Bubulete IPURL, ca urmare a dizolvarii societatii **SC JDM ROM SRL**. Creditorii vor depune declaraţiile de creanţă până în data de **17.08.2018 la sediul lichidatorului**, str. Tribunul Buteanu nr. 1, ap.1, loc. Arad, acestea trebuind să îndeplinească cerinţele prevăzute în art. 104 din Legea nr. 85/2014. Relaţii la tel. 0740234433.

IOANA BUBULETE I.P.U.R.L
In calitate de lichidator al **SC GALLSAV TRANSPORT SRL**, cu sediul in loc. Arad, Aleea Neptun, nr. 3, bl. Y6, sc. B, et. 2, ap. 11, identificata prin nr. **ORC J02/2081/2006 si CUI 19195612,** notifică pe toţi creditorii că: prin rezolutia nr. 11168/20.07.2018, pronuntata de ORC de pe langa Tribunalul Arad, s-a dispus numirea lichidatorului Ioana Bubulete IPURL, ca urmare a dizolvarii societatii **SC GALLSAV TRANSPORT SRL**. Creditorii vor depune declaraţiile de creanţă până în data de **17.08.2018 la sediul lichidatorului**, str. Tribunul Buteanu nr. 1, ap.1, loc. Arad, acestea trebuind să îndeplinească cerinţele prevăzute în art. 104 din Legea nr. 85/2014. Relaţii la tel. 0740234433.

IOANA BUBULETE I.P.U.R.L
In calitate de lichidator al **SC FRUIT COOL SRL**, cu sediul in loc. Arad, str. Parc Corneliu Coposu, nr. 24, identificata prin nr. **ORC J02/420/2009 si CUI 25409087,** notifică pe toţi creditorii că: prin rezolutia nr. 11177/20.07.2018, pronuntata de ORC de pe langa Tribunalul Arad, s-a dispus numirea lichidatorului Ioana Bubulete IPURL, ca urmare a dizolvarii societatii **SC FRUIT COOL SRL**. Creditorii vor depune declaraţiile de creanţă până în data de **17.08.2018 la sediul lichidatorului**, str. Tribunul Buteanu nr. 1, ap.1, loc. Arad, acestea trebuind să îndeplinească cerinţele prevăzute în art. 104 din Legea nr. 85/2014. Relaţii la tel. 0740234433.

IOANA BUBULETE I.P.U.R.L
In calitate de lichidator al **SC ELNOTEC GAME SRL**, cu sediul in loc. Arad, str. Closca, nr. 12, ap.4b, jud. Arad, identificata prin nr. **ORC J02/513/1993 si CUI 3861641,** notifică pe toţi creditorii că: prin rezolutia nr. 11160/20.07.2018, pronuntata de ORC de pe langa Tribunalul Arad, s-a dispus numirea lichidatorului Ioana Bubulete IPURL, ca urmare a dizolvarii societatii **SC ELNOTEC GAME SRL**. Creditorii vor depune declaraţiile de creanţă până în data de **17.08.2018 la sediul lichidatorului**, str. Tribunul Buteanu nr. 1, ap.1, loc. Arad, acestea trebuind să îndeplinească cerinţele prevăzute în art. 104 din Legea nr. 85/2014. Relaţii la tel. 0740234433.

IOANA BUBULETE I.P.U.R.L
In calitate de lichidator al **SC DGO SMART ADDVISER SRL**, cu sediul in loc. Arad, str. Blajului, nr. 3, sc. B, et. 1, ap. 8, jud. Arad, identificata prin nr. **ORC J02/29/2010 si CUI 26395672,** notifică pe toţi creditorii că: prin rezolutia nr. 11182/20.07.2018, pronuntata de ORC de pe langa Tribunalul Arad, s-a dispus numirea lichidatorului Ioana Bubulete IPURL, ca urmare a dizolvarii societatii **SC DGO SMART ADDVISER SRL**. Creditorii vor depune declaraţiile de creanţă până în data de **17.08.2018 la sediul lichidatorului**, str. Tribunul Buteanu nr. 1, ap.1, loc. Arad, acestea trebuind să îndeplinească cerinţele prevăzute în art. 104 din Legea nr. 85/2014. Relaţii la tel. 0740234433.

IOANA BUBULETE I.P.U.R.L
In calitate de lichidator al **SC CORAPLANT GREEN SRL**, cu sediul in loc. Lipova, Oras Lipova, str. Detasamentul Paulis nr. 46, identificata prin nr. **ORC J02/852/2009 si CUI 25893792,** notifică pe toţi creditorii că: prin rezolutia nr. 11167/20.07.2018, pronuntata de ORC de pe langa Tribunalul Arad, s-a dispus numirea lichidatorului Ioana Bubulete IPURL, ca urmare a dizolvarii societatii **SC CORAPLANT GREEN SRL**. Creditorii vor depune declaraţiile de creanţă până în data de **17.08.2018 la sediul lichidatorului**, str. Tribunul Buteanu nr. 1, ap.1, loc. Arad, acestea trebuind să îndeplinească cerinţele prevăzute în art. 104 din Legea nr. 85/2014. Relaţii la tel. 0740234433.

IOANA BUBULETE I.P.U.R.L
In calitate de lichidator al **SC BECK INTERNATIONAL CONSULTING SRL**, cu sediul in loc. Arad, str. Stefan Augustin Doinas nr. 43, ap. 2, identificata prin nr. **ORC J2/622/2005 si CUI 17418068,** notifică pe toţi creditorii că: prin rezolutia nr. 11209/20.07.2018, pronuntata de ORC de pe langa Tribunalul Arad, s-a dispus numirea lichidatorului Ioana Bubulete IPURL, ca urmare a dizolvarii societatii **SC BECK INTERNATIONAL CONSULTING SRL**. Creditorii vor depune declaraţiile de creanţă până în data de **17.08.2018 la sediul lichidatorului**, str. Tribunul Buteanu nr. 1, ap.1, loc. Arad, acestea trebuind să îndeplinească cerinţele prevăzute în art. 104 din Legea nr. 85/2014. Relaţii la tel. 0740234433. (9012 - H 70171)

IOANA BUBULETE I.P.U.R.L
In calitate de lichidator al **SC TRANSFRONTALIERA SRL**, cu sediul in loc. Chisineu Cris, str. Nufarului nr. 16, jud. Arad, identificata prin J02/956/2005 si **CUI 13746577,** notifică pe toţi creditorii că: prin rezolutia nr. 11169/20.07.2018, pronuntata de ORC de pe langa Tribunalul Arad, s-a dispus numirea lichidatorului Ioana Bubulete IPURL, ca urmare a dizolvarii societatii **SC TRANSFRONTALIERA SRL**. Creditorii vor depune declaraţiile de creanţă până în data de **17.08.2018 la sediul lichidatorului**, str. Tribunul Buteanu nr. 1, ap.1, loc. Arad, acestea trebuind să îndeplinească cerinţele prevăzute în art. 104 din Legea nr. 85/2014. Relaţii la tel. 0740234433.

IOANA BUBULETE I.P.U.R.L
In calitate de lichidator al **SC PRO FUSION SRL**, cu sediul in loc. Arad, str. Salacz Gyula, nr. 1, corp B, ap. 1, jud. Arad, identificata prin J02/992/2009 si CUI 24747691, notifică pe toţi creditorii că: prin rezolutia nr. 11183/20.07.2018, pronuntata de ORC de pe langa Tribunalul Arad, s-a dispus numirea lichidatorului Ioana Bubulete IPURL, ca urmare a dizolvarii societatii **SC PRO FUSION SRL**. Creditorii vor depune declaraţiile de creanţă până în data de **17.08.2018 la sediul lichidatorului**, str. Tribunul Buteanu nr. 1, ap.1, loc. Arad, acestea trebuind să îndeplinească cerinţele prevăzute în art. 104 din Legea nr. 85/2014. Relaţii la tel. 0740234433.

IOANA BUBULETE I.P.U.R.L
In calitate de lichidator al **SC PRIME STITCH SRL**, cu sediul in loc. Arad, str. Tribunul Dobra, nr. 18, jud. Arad, identificata prin J02/308/2012 si **CUI 29955596,** notifică pe toţi creditorii că: prin rezolutia nr. 11181/20.07.2018, pronuntata de ORC de pe langa Tribunalul Arad, s-a dispus numirea lichidatorului Ioana Bubulete IPURL, ca urmare a dizolvarii societatii **SC PRIME STITCH SRL**. Creditorii vor depune declaraţiile de creanţă până în data de **17.08.2018 la sediul lichidatorului**, str. Tribunul Buteanu nr. 1, ap.1, loc. Arad, acestea trebuind să îndeplinească cerinţele prevăzute în art. 104 din Legea nr. 85/2014. Relaţii la tel. 0740234433.

IOANA BUBULETE I.P.U.R.L
In calitate de lichidator al **SC OFFICE SOLUTIONS SPG SRL**, cu sediul in loc. Arad, str. Varful cu Dor, nr. 42, jud. Arad, identificata prin J02/393/2007 si **CUI 21184763,** notifică pe toţi creditorii că: prin rezolutia nr. 11165/20.07.2018, pronuntata de ORC de pe langa Tribunalul Arad, s-a dispus numirea lichidatorului Ioana Bubulete IPURL, ca urmare a dizolvarii societatii **SC OFFICE SOLUTIONS SPG SRL**. Creditorii vor depune declaraţiile de creanţă până în data de **17.08.2018 la sediul lichidatorului**, str. Tribunul Buteanu nr. 1, ap.1, loc. Arad, acestea trebuind să îndeplinească cerinţele prevăzute în art. 104 din Legea nr. 85/2014. Relaţii la tel. 0740234433.

IOANA BUBULETE I.P.U.R.L
In calitate de lichidator al **SC NOVALICIT SRL**, cu sediul in loc. Arad, str. Frumoasa, nr. 13, jud. Arad, identificata prin J02/529/2010 si **CUI 27214111,** notifică pe toţi creditorii că: prin rezolutia nr. 11207/20.07.2018, pronuntata de ORC de pe langa Tribunalul Arad, s-a dispus numirea lichidatorului Ioana Bubulete IPURL, ca urmare a dizolvarii societatii **SC NOVALICIT SRL**. Creditorii vor depune declaraţiile de creanţă până în data de **17.08.2018 la sediul lichidatorului**, str. Tribunul Buteanu nr. 1, ap.1, loc. Arad, acestea trebuind să îndeplinească cerinţele prevăzute în art. 104 din Legea nr. 85/2014. Relaţii la tel. 0740234433. (9013 - H 70171)

GI MOTOR
Soluţii pentru construcţii
Strada Nicolae Lenau FN (centura subcetate)
☎ 0257-288-009 www.gimotor.ro

(8002)

Construcţii civile, industriale utilitare şi drumuri

- lucrări de construcţii civile şi industriale;
- instalaţii aferente construcţiilor;
- lucrări de aducţiune apă şi sisteme de canalizare;
- lucrări de drumuri şi poduri.
- execuţie şi montaj case prefabricate tip sandwich conform descrierilor tehnice şi de execuţie „STANDARD" şi „PREMIUM";
- execuţie şi montaj blocuri pe structură de lemn conform descrierii ataşate;
- proiectare şi execuţie şarpante/acoperişuri din lemn în sistem MYTEK;
- execuţie şi montaj grinzi încleiate lamelar;
- execuţie şi montaj produse derivate din lemn (scări, terase, copertine, contrafise, căpriori, filigorii, căsuţe de gradină, pergole etc.)

(4732)
ARAD, CENTURA DE NORD, DN 7, KM 541+100
TELEFON: 0357-100-051
E-MAIL: amahousem@yahoo.com
AMA HOUSE

Publicitate 0257/210.775
0257/280.904

www.aradon.ro - citeşte şi discută despre viaţa oraşului tău

Program mare publicitate:
pe B-dul Revoluţiei, nr. 62
luni-vineri: 8.00-16.00

DECESE

Cu mare durere în suflet anunţăm decesul celei care a fost

FLORESCU MARIA,
în vârsta de 96 ani,

iubită mamă, bunică şi soacră. Înmormântarea va avea loc astăzi, 26 iulie 2018, orele 12 de la Cimitirul Pomenirea.

Familiile îndoliate Florescu Constanţa, Diaconescu Cosmin şi familia Nicodin

---

Cu inimile îndurerate anunţăm trecerea fulgerătoare la cele veşnice a iubitei noastre soţii, mamă şi bunică,

ELENA BONŢEA.

Te vom iubi etern! Dumnezeu să te odihnească în pace, suflet blând şi bun! Slujba de înmormântare va avea loc astăzi, 26 iulie 2018, ora 13:00, la cimitirul Pomenirea.

Soţul Mihai şi fiicele Mihaela şi Monica cu familiile

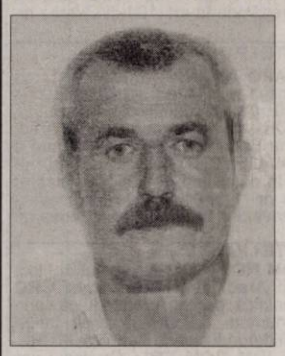

Cu durere în suflet anunţăm încetarea din viaţă la vârsta de 61 de ani a celui care a fost fiu, soţ şi frate,

TOCACI MIHAI.

Înmormântarea va avea loc astăzi, 26 iulie 2018, ora 13,00 la Cimitirul din Gai.

Familia îndoliată

Cu durere în suflet, anunţăm decesul celui care a fost dragul nostru tată, bunic şi străbunic,

PELE VASILE
din Mărăuş.

Dumnezeu să-l odihnească în pace! Înmormântarea va avea loc astăzi, 26 iulie 2018, ora 13:00 în localitatea Mărăuş. Nu te vom uita niciodată!

Fiul Nicolae, fiica Mărioara, nepoţii Florin, Nicu şi Cristi şi strănepoţii Luca şi Giulia

---

Ziua de 26 iulie ne aminteşte de tine draga noastră

IOANA.
În fiecare an în această zi îţi spuneam „La Mulţi Ani”

şi ne bucuram să fim împreună. Acum de ziua ta ne gândim cu drag la tine şi-l rugăm pe Bunul Dumnezeu să-ţi dea odihnă veşnică!

Veşnic îndurerate familiile Chiş şi Henţ

Au trecut 16 ani de când nu mai este printre noi cea mai bună mamă, soacră, bunică şi străbunică,

ANA VANKO.

Un gând frumos, o rugăciune, o lacrimă şi o lumânare în amintirea ei. Dumnezeu să o odihnească în pace! Nu te vom uita niciodată!

Fam. Pătean, Horváth

Au trecut 5 ani şi nici acum nu ne vine a crede că ai plecat pentru totdeauna dragul nostru,

NELU NOVANC.

Dumnezeu să te odihnească în pace!

În veci nemângâiaţi, părinţii Alexandru şi Livia şi sora Adriana cu familia

---

Purtăm în suflet aceeaşi tristeţe la împlinirea celor 5 ani de când ne-a părăsit iubitul nostru soţ şi tată,

NELU NOVANC

lăsând în urmă multă durere. Îţi păstrăm şi azi în amintire chipul blând şi sufletul bun. Nu te vom uita şi vei rămâne mereu în amintirea noastră. Dumnezeu să-i dea odihnă veşnică!

Soţia Camelia şi fiica Andreea

Cu multă durere în suflet şi mult dor comemorăm 5 ani de la plecarea dintre noi a celui ce a fost ginere şi cumnat,

NELU NOVANC.

Odihnă veşnică!

Mama soacră Cati şi cumnatul Cristi

CONDOLEANŢE

Colectivul Liceului Teoretic „Adam Müller Guttenbrunn” regretă trecerea în nefiinţă a celui care a fost coleg,

profesor VUIA IULIAN.

Sincere condoleanţe familiei!

Condoleanţe familiei

dr. SUBICI SABIN

care a fost în viaţa lui un bun colaborator şi prieten al celor care au lucrat în sectorul gostat. Să-i fie ţărâna uşoară!

Ing. Radu Mihai

MULŢUMIRI

Mulţumiri şi recunoştinţă tuturor celor care, prin prezenţă, flori, un gând pios, au fost alături de noi la dureroasa despărţire de dragul nostru soţ, tată, socru şi bunic,

GHEORGHE MARC
(din Arăneag).

Familia îndoliată

COMEMORĂRI

Azi se împlinesc 5 ani de la despărţirea de iubita mea mamă,

HUSA VALERIA.

Dumnezeu să te odihnească!

Fiica Dana

S.C. LISABONA GRILL S.R.L.

cu sediul social în sat Zimandu- Nou, comuna Zimandu - Nou, nr. 492 B, jud. Arad, tel. 0757.255.220 doreşte să obţină autorizaţie de mediu pentru punctul de lucru din sat Zimandu - Nou, comuna Zimandu - Nou nr. 492 B, jud. Arad, unde se desfăşoară activităţile:

- 5610 - restaurante;
- 5630 – baruri şi alte activităţi de servire a băuturilor, având ca principale faze ale procesului tehnologic: restaurant şi baruri şi alte activităţi de servire a băuturilor.

Măsurile de protecţie a factorilor de mediu:
Apă: separator de grăsimi şi bazin vidanjabil
Aer: nu este cazul
Sol: nu este cazul
Gestiunea deşeurilor: colectare în europubele, preluare şi valorificare prin terţi.

Observaţiile publicului pot fi formulate în scris/ informaţiile privind potenţialul impact asupra mediului se depun şi pot fi consultate la sediul Agenţiei pentru Protecţia Mediului Arad, str. Splaiul Mureş FN, tel. 0257-280996, în timp de zece zile lucrătoare de la data publicării prezentului anunţ. (9010 - H 69649)

• **Angajăm vânzătoare** la raion de mezeluri, lucrător comercial şi operator facturare. Tel: 0744.341.800.

• **Hotel trei stele**, situat în zona centrală, angajează cameristă (femeie la curăţenie). Se asigură salarizare motivantă. Telefon: 0744.608.032.

PRESTĂRI SERVICII

• **Executăm acoperişe** orice tip, reparaţii, jgheaburi, burlane, faţade. Telefon 0757.861.058. 55101

• **Reparăm acoperişuri,** montăm Lindab sau ţiglă, dulgherie. Preţuri avantajoase, 0735.034.521. 55082

CONSTRUCŢII

• **Aaduc balast,** nisip, sort, pământ, ridic moloz, lemne, mraniţă, ☎0747.206.371. 64755

• **Aduc la** domiciliul clientului nisip, balast, sort, griblură, ☎0745.237.099. 64817

AUTO STRĂINE

• **Vând BMW** 320d, 2003, negru, geamuri folie, 3.800 Euro, negociabil. Tel. ☎0759.016.167. 68116

• **Vând Mercedes** C180, 2003, benzină, argintiu, întreţinut, 3.000 Euro, negociabil, 0759.016.167. 68115

ELECTRONIC PLUS

• **Vând frigider,** congelator, maşină spălat automată, ladă, vitrină, combină, 0257/ 210613. 70166

MOBIDOM

• **Vând colţar** mare 2,50- 3 m. Preţ 300 Roni. Tel. 0751.820.359. 65671

ANIMALE,PĂSĂRI

• **Cumpăr vaci** pentru sacrificat şi viţei 2- 3 luni pentru creştere. Tel. 0745.505.122. 64790

• **Vând pui** de carne, rasă mixtă. Telefon 0748.322.489. 69240

PIERDERI

• **Pierdut anexă** la certificat cu seria B nr. 1370495 aferent firmei Gafencu Angela - Angels- PFA, CUI 19635934. Îl declar nul. 69665

• **Pierdut anexă** la certificat cu seria B nr. 1615337, aferent firmei Zîrnea Mărioara - Coşmar- PFA, CUI 22443114. Îl declar nul. 69666

• **Pierdut Certificat** de înregistrare B 2896755/03.04.2014 şi Certificat constatator 12678/02.04.2014 terţi şi birou aparţinând S.C. Cucu Dely Speed S.R.L. Le declarăm nule. 69869

ÎMPRUMUTURI FINANCIARE

• **IFN acordă** credite de nevoi personale angajaţilor şi pensionarilor, ☎0729.660.774.

DIVERSE

• **Cumpăr diverse** obiecte vechi: jucării din tablă (plastic), fotolii, cărţi, vederi, insigne, etc., 0726.078.999. 65985

• **Cumpăr pene,** maxim 30, fier, neferoase, cositor, caroserii, coarne, 0741.435.116. 65612

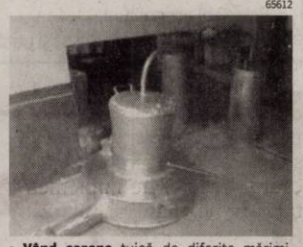

• **Vând cazane** ţuică de diferite mărimi. Telefon 0732.988.424. 60481

• **Vând cazane** ţuică diferite mărimi, preţ avantajos. Telefon 0757.620.644. 59635

• **Vând 500** kg prune, în Cicir. Tel. 0753.594.333. 70176

Program mica publicitate:
pe B-dul Revoluţiei, nr. 81
luni-joi: 8.00-17.00,
vineri: 8.00-16.00
duminică: 9.00-13.00.

GARSONIERE

• **A A** Achiziţionez garsonieră, apartament 1 cameră, cash, ☎0746.055.126, ☎0755.483.216. 16025

• **A cumpăr** cu banii jos garsonieră, apartament 1 cameră, 0721.670.839. 61364

AP.2 CAMERE-ARAD

• **A A** Achiziţionez apartament 2,3,4 camere, cash, ☎0746.055.126, ☎0755.483.216. 16027

• **A cumpăr** cu plata pe loc apartament 2- 3 camere, 0742.781.651. 61363

• **Vând 2** apartamente cu 2 camere Micălaca 600 şi B- dul Revoluţiei, 0749.197.142. 68918

• **Vând apartament** 2 camere decomandate, bloc nou, zona Podgoria, etaj 2, 89 mp, balcon mare, mobilat, utilat, merită văzut. Preţ 53.000 euro, negociabil. Telefon: 0749.188.941.

CASE-ARAD

• **Casă Grădişte,** 6 camere, 3 băi, pretabil 2 familii, 0722.257.409. 68932

• **Vând casă** 2 camere şi bucătărie, str. Independenţei lângă arenă, Cartierul Bujac. Informaţii 0751.354.376. 67594

• **Vând casă** 4 camere, încălzire centrală, garaj, 550 mp, 0757.881.760. 69667

CASE-JUDEŢUL ARAD

• **Urgent! Vând** casă în Cicir, suprafaţă 946 mp. Telefon 0746.424.641. 64097

• **Vând casă** Săntana, 3 camere, necesită reparaţii, poziţie excepţională, 0752.793.639. 48211

IMOBILE CHIRII

• **Închiriez garsonieră** confort 1, amenajată, Micălaca zona 300. Tel. 0746.193.808. 68930

OFERTE LOCURI DE MUNCĂ

• **Alimentară centru** angajează femeie de serviciu cu 1/2 normă, ☎0726.227.377.

• **Angajăm gestionar** pentru magazin piese maşini spălat, frigidere. Telefon 0728.318.339.

• **Angajăm persoană** studii tehnice (superioare), peste 35 ani, certificat S.S.M. curs 80 ore. 0744.562.224, 0257/252634. 69213

• **Angajăm personal** la curăţenie. Oferim bonuri. Telefon 0762.621.722.

• **Angajăm tâmplari** în pal melaminat. Salariu atractiv, Arad. Tel. 0723.327.866. 69664

• **Angajez şofer,** brutar, ambalator Aradul- Nou, vânzătoare Piaţa Mioriţa, Fortuna, ☎0746.354.358.

• **Fabrică de** mezeluri angajează muncitori pentru depozit tură noapte, 0730.060.569.

• **Firmă angajează** femei serviciu la 4 şi 8 ore, 0723.060.277.

EVIDENŢIAZĂ-TE!

Text: **DATA apariţiei:**.....

.....

.....

.....

.....

.....

.....

.....

Talon valabil până în 30 septembrie 2018

Date personale:

Nume şi Prenume:

Telefon:

Buletin de identitate:

TALON + PREŢUL CATEGORIEI AFERENTE

Anunţurile se preiau zilnic, la ghişeu, până în ora 16[00], după această oră, se pot prelua doar prin intermediul sistemului online de preluare al anunţurilor disponibil pe www.jurnalaradean.ro . Anunţurile de mică publicitate din Jurnal Arădean se publică pe baza talonului din ziar

Redacţia nu îşi asumă responsabilitatea pentru conţinutul anunţurilor de mică publicitate!

JURNAL ARĂDEAN

Atacuri sinucigaşe FOTO: EPA

Atacuri sinucigaşe

DAMASC. Cel puţin 38 de persoane au decedat, iar alte peste 30 au fost rănite în urma mai multor atacuri sinucigaşe comise ieri în zona oraşului Sweida din sudul Siriei, localitate controlată de forţele guvernamentale, informează site-ul postului BBC News.

Presa siriană de stat a relatat că un atac sinucigaş a avut loc într-o piaţă din Sweida, iar forţele de securitate au reuşit să ucidă doi atacatori înainte ca aceştia să-şi poată detona încărcăturile explozive. Militanţii au mai atacat şi trei sate aflate la nord-est de oraş, a transmis agenţia Sana.

Observatorul sirian pentru Drepturile Omului (OSDO) a comunicat că trei atacatori sinucigaşi au vizat zone din oraşul Sweida, iar alţii au efectuat atacuri în sate aflate la nord şi est de localitate.

Se crede că atacurile au fost comise de militanţi ai reţelei teroriste Stat Islamic.

SURSA: MEDIAFAX

Corina Corbu, şefă la Secţia Contencios a ÎCCJ

BUCUREŞTI. Preşedintele Klaus Iohannis a semnat, ieri, decretul de numire a Corinei Corbu în funcţia de preşedinte al Secţiei de contencios administrativ din cadrul ÎCCJ, pe o perioadă de trei ani. Corbu a fost achitată definitiv, în mai, în dosarul judecătoarei Gabriela Bârsan. Pe 11 iulie, Secţia pentru judecători a CSM a decis să înainteze către preşedintele României propunerea de numire a Corinei Corbu în funcţia de preşedinte al Secţiei de contencios administrativ din cadrul ÎCCJ. Corina Corbu a fost achitată definitiv, în mai, în dosarul judecătoarei Gabriela Bârsan. Înalta Curte de Casaţie şi Justiţie (ÎCCJ) a decis, în luna mai, definitiv, achitarea fostei preşedinte a Secţiei de contencios administrativ şi fiscal a instanţei supreme, judecătoarea Gabriela Bârsan, şi a altor trei magistraţi de la instanţa supremă, în dosarul privind fapte de corupţie deschis de procurorii DNA. Instanţa supremă a menţinut, practic, sentinţa dată în primă instanţă, acum doi ani, de achitare a magistraţilor de la Înalta Curte de Casaţie şi Justiţie, Gabriela Bîrsan, Iuliana Puşoiu, Corina Corbu şi Anton Pandrea, care au fost acuzaţi de către procurorii DNA de luare de mită, dare de mită, abuz în serviciu, mărturie mincinoasă, spălare de bani, favorizarea făptuitorului sau cumpărare de influenţă. **SURSA: MEDIAFAX**

Corina Corbu FOTO: FAN

În conflict de interese

BUCUREŞTI. Anca-Mihaela Podrumaru, director al Direcţiei Politici Industriale, Competitivitate şi Transport Energie din cadrul Ministerului Economiei, a fost găsită de către Agenţia Naţională de Integritate în conflict de interese administrativ, anunţă instituţia.

„Podrumaru Ânca-Mihaela a semnat în calitate de director exemplarul 2 al Ordinului ministrului Economiei din data de 14 aprilie 2017, prin care persoana evaluată a fost desemnată manager proiect în cadrul echipei de implementare a proiectului DaNuBioValNet. De asemenea, persoana evaluată a semnat şi aprobat atât în calitate de angajat în proiect, cât şi de manager de proiect, pontajul pentru activitatea sa în cadrul proiectului DaNuBioValNet, în lunile aprilie, mai şi iunie 2017", se arată într-un comunicat de presă al Agenţiei Naţionale de Integritate, remis ieri dimineaţă MEDIAFAX.

Persoana evaluată a fost informată despre declanşarea procedurii de evaluare, ea depunând la dosarul de evaluare un punct de vedere în exercitarea dreptului la apărare.

SURSA: MEDIAFAX

Agenţia Naţională de Integritate FOTO: FAN

Dăncilă, turneu de trei zile în Balcanii de Vest

BUCUREŞTI. Premierul Viorica Dăncilă efectuează o vizită oficială, în intervalul 25-27 iulie, în Balcanii de Vest, unde va avea o serie de întâlniri cu oficiali din Muntenegru şi Macedonia, în vederea transmiterii unui mesaj de susţinere a României pentru aderarea la UE a celor două state, anunţă Guvernul. Discuţiile prim-ministrului Dăncilă cu oficialii străini se va axa pe „reconfirmarea relaţiilor bilaterale apropiate, fundamentate pe susţinerea pentru aderarea la UE şi pe asigurarea stabilităţii, securităţii regionale şi vor fi explorate căile de continuare a dezvoltării bunelor relaţii bilaterale cu aceste două ţări, cu accent pe consolidarea cooperării economice", potrivit comunicatului de presă al Guvernului remis MEDIAFAX.

De asemenea, va fi analizată situaţia de securitae regională, în logica unui parteneriat, în contextul „invitaţiei recente primite de Macedonia de aderare la NATO, precum şi de statutul recent de stat aliat al Muntenegrului", potrivit sursei citate.

„Un obiectiv major va fi reprezentat de agenda europeană a celor două state, având în vedere importanţa pe care ţara noastră o va acorda regiunii Balcanilor de Vest pe perioada mandatului de Preşedinţie a Consiliului Uniunii Europene în primul semestru 2019", mai arată Executivul român.

Premierul Viorica Dăncilă va avea întrevederi la Podgorica cu omologul muntenegrean, Duško Marković, cu preşedintele Milo Djukanović şi cu preşedintele Parlamentului, Ivan Brajović.

„Va fi analizată situaţia relaţiei bilaterale, stadiul negocierilor de aderare la UE ale Muntenegrului şi posibilităţile de sprijin din partea României, precum şi cooperarea în cadrul NATO", conform sursei citate.

Şeful Executivului român va avea o serie de întrevederi, la Skopje, Macedonia, cu premierul Zoran Zaev, cu preşedintele Gjorge Ivanov şi cu preşedintele Parlamentului, Talat Xhaferi. În cadrul discuţiilor, „vor fi examinate oportunităţile de dezvoltare a relaţiei bilaterale şi va fi analizat stadiul parcursului european şi euro-atlantic al Republicii Macedonia", mai precizează Guvernul României.

SURSA: MEDIAFAX

Viorica Dăncilă FOTO: EPA

Evadatul a fost văzut într-o maşină plină cu exploziv

PARIS. Redoine Faïd, infractorul care a evadat în data de 1 iulie dintr-o închisoare din Paris cu ajutorul unui elicopter, a fost văzut marţi într-o maşină plină cu exploziv în oraşul Sarcelles din Franţa, relatează cotidianul Le Monde.

Acesta este căutat de aproape o lună, după ce a evadat în data de 1 iulie din penitenciarul Réau din regiunea Seine-et-Marne, cu ajutorul unui elicopter care a aterizat în curtea închisorii, la bordul căruia se aflau trei complici înarmaţi. Redoine Faïd a fost văzut marţi, 24 iulie, într-o maşină care a fost ulterior abandonată într-o parcare din Sarcelles, cu exploziv la bord, au declarat ieri surse din poliţie.

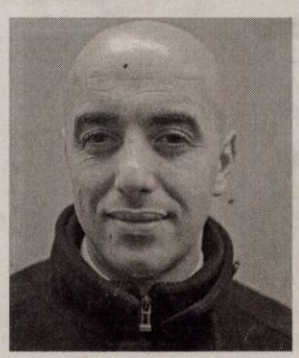

Redoine Faïd FOTO: EPA

„A fost reperat marţi, în jurul orei 16:30, de către o echipă de control a jandarmeriei, alături de încă o persoană", au declarat poliţiştii. Jandarmii au pornit în urmărirea maşinii, împreună cu o echipă de poliţişti. Maşina a intrat în parcarea subterană a unui centru comercial şi cei doi suspecţi au luat-o la fugă, părăsind maşina. În portbagajul acesteia, poliţiştii au găsit exploziv şi plăcuţe false de înmatriculare.

Fără să comenteze informaţiile apărute, parchetul de la Paris a comunicat pentru cotidianul Le Monde că „în urma depistării acestui vehicul în Sarcelles, parchetul din zona Pontoise s-a desesizat, cedând jurisdicţia parchetului din Paris". În data de 10 iulie, anchetatorii au găsit o geantă în oraşul Oise, plină cu armament, despre care se crede că a fost folosită în timpul evadării.

Nicio persoană nu a fost rănită în urma evadării, care a durat doar câteva minute. Elicopterul folosit în evadare a fost descoperit incendiat în zona oraşului Gonesse.

În sprijinul autorităţilor elene

BUCUREŞTI. O aeronavă C-27 J Spartan şi o aeronavă C-130 Hercules, precum şi cei aproximativ 20 de militari, membri ai echipajelor şi personal auxiliar, au decolat ieri spre Grecia, în jurul orei 10:00, din Baza 90 Transport Aerian din Otopeni, anunţă Ministerul Apărării Naţionale (MApN).

Aeronava C-27 J Spartan, care este configurată pentru stingerea incendiilor, precum şi aeronava C-130 Hercules, trimisă pentru sprijin logistic, sunt puse la dispoziţie de Ministerul Apărării Naţionale în cadrul mecanismului de protecţie civilă al Uniunii Europene care coordonează răspunsul la dezastrele naturale şi provocate de om la nivelul Uniunii Europene.

Ministrul de Externe, Teodor Meleşcanu, a declarat ieri, pentru MEDIAFAX, că până în momentul de faţă nu sunt informaţii potrivit cărora ar fi cetăţeni români printre victimele incendiilor de vegetaţie din Grecia, adăugând că MAE ţine legătura în permanenţă cu autorităţile elene.

„Până la ora actuală nu există niciun fel de informaţie referitoare la victime care să fie cetăţeni români în incendiul din Grecia. Ambasada noastră este într-un contact direct cu Ministerul elen de Externe pe un grup de whatsapp şi orice informaţie pe care o vom primi din partea autorităţilor elene va fi adusă la cunoştinţă tuturor. Deci nu e nicio problemă pentru moment", a declarat ministrul Afacerilor Externe, Teodor Meleşcanu, pentru MEDIAFAX.

Acesta a adăugat că MAE a anunţat o recomandare pentru românii care vor să tranziteze Grecia, de a evita zonele afectate, şi că deja a fost activat Mecanismul de protecţie civilă al UE, astfel încât şi România oferă sprijin Republicii Elene.

„Noi am anunţat şi o recomandare privind evitarea de către români a zonei în care se petrece acest incendiu foarte mare şi sperăm ca lumea să înţeleagă că există o anumită stare de incertitudine în această zonă. În cursul zilei de ieri (marţi - n.r.) a fost pus în aplicare Mecanismul Uniunii Europene de sprijin pentru catastrofe naturale, ceea ce înseamnă ca toate ţările UE - în funcţie de posibilităţi şi de relaţiile pe care le au şi de distanţa la care se află - să poată fi implicate în stingerea incendiului de pădure. În cazul nostru, fiind vorba despre o ţară cu care avem relaţii foarte apropiate, excelente relaţii politice şi de altă natură, autorităţile române examinează în cursul acestei zile măsuri concrete de sprijin pentru participarea României la stingerea incendiului", a completat Meleşcanu.

SURSA: MEDIAFAX

Promovează pacea în lume . FOTO: EPA

Ono, album la 85 de ani

NEW YORK. Văduva celebrului cântăreț John Lennon, Yoko Ono, în vârstă de 85 de ani, a anunțat că va lansa un nou album muzical prin care promovează pacea, pe 19 octombrie, potrivit bfmtv.fr.

Albumul „Warzone" conține piese remasterizate compuse de Ono din 1970, inclusiv „Imagine", imnul cult interpretat de John Lennon. Artista japoneză născută la New York a anunțat însă că acest album nu este „cântecul său de lebădă", explicând că lucrează la un altul.

Noul album, ce conține 13 piese, este produs de Sean Ono Lennon, fiul artistei. Yoko Ono, care are o carieră artistică de peste cinci decenii, a fost omagiată în 2015 de Museum of Modern Art (MoMA) din New York, prin intermediul unei expoziții speciale în care au fost prezentate lucrările sale de debut.

John Lennon, membru al trupei The Beatles, asasinat în 1980, spunea că Yoko Ono este „cea mai celebră dintre artiștii necunoscuți", întrucât realizările lor artistice de cuplu, precum celebrele „bed-in" pentru pacea mondială, au eclipsat adeseori operele personale ale artistei.

SURSA: MEDIAFAX

Nou tratament anti-HIV

AMSTERDAM. Un nou tratament anti-HIV produs de compania farmaceutică GlaxoSmithKline (GSK) s-a dovedit a fi la fel de eficient ca terapia tradițională, care implică un cocteil din trei medicamente, chiar și în cazul unor persoane care prezintă în organism niveluri ridicate ale virusului care provoacă SIDA.

Este vorba de combinația experimentală de dolutegravir și lamivudină, cunoscută și ca „3TC" care, în urma testelor clinice, s-a dovedit la fel de eficientă ca tripla terapie standard anti-HIV produsă de compania rivală Gilead Sciences, potrivit Reuters.

Rezultatele testelor clinice - cunoscute ca studiile GEMINI, coordonate de cercetătorul argentinian Pedro Cahn - au fost dezvăluite la International AIDS Conference, o conferință pe tema SIDA care are loc în perioada 23 - 27 iulie în Olanda, la Amsterdam.

SURSA: MEDIAFAX

Casă nouă

Hienele își inspectează noul țarc de la grădina zoologică din Adelaide, Australia. FOTO: EPA

Închide brandul de modă

WASHINGTON. Ivanka Trump a anunțat marți că va închide brandul de modă care îi poartă numele, după ce fiica președintelui SUA se decisese să îi limiteze dezvoltarea pentru a evita conflictele de interese cu funcția sa de consilier la Casa Albă. După o creștere puternică a vânzărilor în 2016, datorată campaniei prezidențiale, brandul a fost afectat de alegerea lui Donald Trump la președinția SUA, în condițiile în care mai multe lanțuri de magazine - printre care Nordstrom și Neiman Marcus în Statele Unite și Hudson Bay în Canada - au decis să elimine din oferta lor articolele purtând numele fiicei președintelui.

„După 17 luni la Washington, nu știu dacă voi reveni vreodată la această afacere, dar știu că, pe moment, atenția mea se va concentra pe ceea ce fac aici, la Washington. Prin urmare, luarea acestei decizii este corectă pentru echipa mea și pentru asociații mei", a declarat Ivanka Trump.

Lansat în forma sa actuală în 2014, brandul a beneficiat de un parteneriat cu grupul G-III Apparel Group, care fabrică și distribuie îmbrăcăminte și accesorii.

SURSA: AGERPRES

Ivanka Trump FOTO: EPA

Și-a recăpătat cunoștința

LOS ANGELES. Cântăreața Demi Lovato, care a fost spitalizată de urgență marți, la Los Angeles, pentru o presupusă supradoză de droguri, este conștientă și se recuperează. „Demi și-a recăpătat cunoștința, iar familia ei este cu ea și le mulțumește tuturor pentru dragostea și sprijinul manifestate", a spus purtătorul de cuvânt al acesteia, într-un comunicat. Acesta nu a oferit informații privind cauza spitalizării. Un purtător de cuvânt de la serviciul de pompieri din Los Angeles a declarat, marți, că o femeie în vârstă de 25 de ani a fost transportată la spital de la o adresă ce se potrivește cu cea a lui Lovato, dar a refuzat să ofere detalii despre identitatea acesteia și despre starea ei de sănătate.

Demi Lovato FOTO: EPA

Site-ul de știri mondene TMZ.com a dat publicității o înregistrare audio de la serviciile de urgență, în care cineva spune că Lovato era lipsită de cunoștință și că i se administra Narcan, un spray nazal folosit pentru tratarea supradozelor de opiacee.

Fost star Disney, Lovato a făcut public faptul că a suferit de dependențe de diverse substanțe, printre care alcool și droguri, de depresie și de tulburări de alimentație și că s-a automutilat. **SURSA: MEDIAFAX**

Roberto Benigni, spitalizat

ROMA. Actorul și regizorul italian Roberto Benigni (65 ani) a fost spitalizat după ce s-a lovit la spate în timpul unei vacanțe alături de prieteni, în Sardinia. Artistul, recompensat cu Oscar la categoriile Cel mai bun actor și Cel mai bun film străin pentru comedia-dramă „La vita e bella", se afla marți pe mare într-o șalupă atunci când a avut loc incidentul, scrie La Nuova Sardegna. Benigni s-a lovit puternic la spate atunci când ambarcațiunea a fost zguduită brusc de un val, iar prietenii săi au decis să se întoarcă la mal, pentru a solicita ajutor medical. Odată ajuns la portul Palau, Benigni a fost luat cu elicopterul și transportat la un spital din Sassari, unde medicii îi fac mai multe verificări. **SURSA: AGERPRES**

Roberto Benigni FOTO: EPA

www.aradon.ro
Mai multe poze cu Mihaela

Mihaela
Pasiunile ei sunt muzica și lectura.

Evacuați din calea focului

Bilanțul incendiilor de vegetație din Grecia a ajuns la cel puțin 80 de morți.

ATENA. Cel puțin 80 de persoane au decedat, iar alte aproape 200 au fost rănite, inclusiv 23 de copii, în urma incendiilor de vegetație de la periferia orașului Atena, au anunțat autoritățile, care au avertizat că numărul victimelor va continua probabil să crească, informează cotidianul Ekathimerini.

Bilanțul anterior al incendiilor de vegetație, anunțat marți seara, era de cel puțin 76 de morți. Câteva ore mai târziu au fost descoperite alte corpuri neînsuflețite în localitatea Mati.

Ilias Psinakis, primarul orașului Marathon, a anunțat că aproximativ 3.000 de imobile au fost distruse de flăcări în localitățile Mati și Rafina, două obiective turistice populare. Mai multe persoane sunt în continuare date dispărute, însă autoritățile nu au precizat numărul exact. Stavroula Mallire, un purtător de cuvânt al serviciului de pompieri din Grecia, a declarat că peste 100 de persoane sunt în continuare date dispărute, relatează agenția Anadolu. Evangelos Bournos, primarul localității Rafina, a declarat pentru postul SKAI că se teme că numărul persoanelor decedate ar putea ajunge la 100. Autoritățile au evacuat mai multe tabere de vară pentru copii din regiunea Attica, iar sute de persoane au fost nevoite să-și părăsească locuințele.

Poliția a anunțat că a arestat patru persoane suspectate că ar fi jefuit imobile abandonate din cauza incendiilor de vegetație. **SURSA: MEDIAFAX**

Verori, în apropierea orașului Loutraki FOTO: EPA

Ruinele încurcă autostrada

SOFIA. Autoritățile bulgare plănuiesc să mute ruinele unei așezări romane, deoarece stau în calea construirii unei autostrăzi.

Ministerul Culturii a decis mutarea ruinelor unei biserici și ale unei necropole, a indicat marți cunoscutul arheolog bulgar Nikolay Ovcharov la postul de televiziune bTV.

„Va fi și arheologie, și autostradă", a dat asigurări Ovcharov, care lucrează pe post de consultant la Ministerul Culturii. Acest compromis nu pare însă să îi fi mulțumit și pe rezidenții din apropierea acestui important sit arheologic, situat la 100 de kilometri sud de capitala Sofia.

Localnicii au protestat de mai multe ori împotriva proiectului de construcție a autostrăzii și au anunțat organizarea unui nou protest pentru ziua în care primele utilaje de construcție vor ajunge la sit.

SURSA: AGERPRES

Nikolay Ovcharov FOTO: FAN

Petiție contra unui serial Netflix

LOS ANGELES. „Insatiable", un nou serial produs de compania Netflix, este criticat că ironizează persoanele suferind de obezitate, iar o petiție prin care se solicită retragerea producției a fost semnată deja de peste 120.000 de persoane.

Serialul va fi disponibil online din 10 august, cu Alyssa Milano și Debby Ryan în distribuție, și prezintă o adolescentă suferind de obezitate care este ținta glumelor crude ale colegilor de liceu. Devenită filiformă, ea nu are decât un lucru în minte: să se răzbune.

Potrivit petiției, serialul le încurajează pe tinerele femei „să se evalueze pe baza corpului lor" și perpetuează „nu numai cultura toxică a dietelor, dar și ideea transformării corpului feminin în obiect".

SURSA: MEDIAFAX

FONDAT 1989, APARE LA ARAD, TEL. 0257/281.802, E-MAIL: REDACTIA.JURNALARADEAN@INFORMMEDIA.RO; PUBLICITATE.JURNALARADEAN@INFORMMEDIA.RO

„Diplome de aur" pentru 50 de ani de căsătorie
PAGINA 8

JURNAL ARĂDEAN

Ceaiuri din plante care ţin glicemia sub control
PAGINA 7

VINERI
27 IULIE 2018
ANUL XXX, NR. 8123
16 PAGINI - 1,90 LEI

29° Temperaturile se vor situa între 19 şi 29 grade. Vântul va sufla cu 1-10 km/h.

DIMINEAŢA | AMIAZA | SEARA

Astăzi, supliment programe TV pentru perioada 28 iulie – 3 august 2018. Se difuzează gratuit.

Iohannis, atac la parlamentari

ARAD. Preşedintele României a contestat la Curtea Constituţională modificările la statutul senatorilor şi deputaţilor, în primele zile de vacanţă a acestora. **/P.4**

Asfalt pe DN7 FOTO: FAN

Reparaţii pe DN 7, în zona Pecica-Nădlac

ARAD. Drumarii au frezat kilometri întregi de asfalt pe DN 7, între Pecica şi Nădlac, urmând să toarne un strat nou în perioada următoare. După ce vor termina acolo, muncitorii vor freza şi între Arad şi Pecica. **/P.8**

Loto din 26 iulie

6/49:	6, 12, 44, 27, 4, 30
NOROC	4787347
5/40:	14, 23, 30, 32, 20, 34
JOKER	34, 10, 26, 25, 36+19

Cheltuieli

9 771220 748034 17212

N-au primit loc la catedră

Au avut loc şedinţele publice de repartizare a candidaţilor cu media de repartizare minimum 7, obţinută la Titularizare.

ARAD. Pe 25 şi 26 iulie au avut loc şedinţele publice de repartizare a candidaţilor cu media de repartizare minimum 7 la Titularizare, respectiv cea de repartizare a candidaţilor aflaţi în restrângere de activitate şi titulari anterior 2018.

Pe 25 iulie, „la sediul Inspectoratului Şcolar Judeţean Arad a avut loc şedinţa publică de repartizare a candidaţilor pe posturi didactice vacante publicate pentru perioadă nedeterminată", anunţă reprezentanţii Inspectoratului Şcolar Judeţean Arad. Au fost disponibile 57 de locuri titularizabile (cu valabilitate de 4 ani), însă doar 15 au fost ocupate.

A doua zi a avut loc „şedinţa de repartizare a candidaţilor aflaţi în restrângere de activitate şi titulari anterior 2018", conform sursei citate. Au fost prezenţi 15 candidaţi, opt dintre aceştia fiind soluţionaţi prin detaşare în interesul învăţământului pe posturi corespunzătoare specializării. Din cei 7 titulari în învăţământul preuniversitar anteriori înscrierii la concurs 2018, care au participat la concursul naţional şi au obţinut media de repartizare minim 7, patru titulari au fost soluţionaţi şi au luat post în baza notelor de la concurs. Astăzi, Inspectoratul va soluţiona cererile de pretransfer între unităţile de învăţământ.

La nivelul judeţului nostru, în urma probei scrise a Examenului de Titularizare au fost evaluate 459 de lucrări ale candidaţilor, 348 dintre aceştia obţinând note mai mari de 5. Mai departe, dintre cei 348, 197 au avut note mai mari de 7. Doar 127 de candidaţi s-au prezentat, însă, miercuri, în cadrul şedinţei publice de repartizare a candidaţilor pe locurile titularizabile. **JA-E.R.**

Echipe ISU din cinci judeţe, în concurs la Arad

S-a dat startul „Concursului Profesional – Faza Zonală", organizat de Inspectoratul pentru Situaţii de Urgenţă Arad, concurs care a debutat ieri, în municipiul Arad şi se va încheia astăzi, 27 iulie la Chişineu Criş. După festivitatea de deschidere, care a avut loc la ora 9, la poligonul ISU de lângă Aeroportul Arad, echipele s-au întrecut între ele. S-au aliniat la linia de start echipaje din Arad, Timiş, Bihor, Hunedoara şi Alba. **/P.8**

FOTO: VALENTIN GORAN

Aradul, în grafic pentru 50 de milioane de euro

Proiectul care vizează închiderea centurii municipiului a fost depus, acum se aşteaptă evaluarea.

ARAD. 50 de milioane de euro. Atât ar putea primi Consiliul Judeţean Arad pentru ultimul proiect de infrastructură care ar putea fi finanţat prin POR 2014-2020. În momentul în care a fost întocmită lista proiectelor care vor fi depuse pentru finanţare europeană, primele două proiecte au fost modernizările drumurilor Arad - Şiria - Pâncota - Buteni şi Sânpetru German - limită de judeţ Timiş. Însă, pe lângă lista principală, a fost întocmită şi o listă de rezervă. Iar cap de listă a fost proiectul care vizează închiderea centurii municipiului Arad, respectiv o şosea care să lege DN 69, prin Fântânele şi Vladimirescu, de DN 7. Potrivit ultimelor studii realizate, această centură va costa nu mai puţin de 50 de milioane de euro.

În plus, judeţele din regiunea Vest a ţării nu au depus proiecte pe infrastructură, aşa că, în cadrul POR 2014-2020, au mai rămas fonduri. Şi au rămas fonduri multe. Iar Consiliul Judeţean Arad vrea să profite de acest lucru. **/P.3**

Tânăr hoţ prins de trecătorii arădeni

ARAD. Mai rar auzi ca arădenii să sară în ajutorul altor arădeni. Şi totuşi s-a întâmplat miercuri, 25 iulie, în jurul orei 22:00, pe strada Gorunului din cartierul Grădişte. Conform celor precizate de Inspectoratul de Poliţie Judeţean Arad, persoana vătămată, este vorba de o femeie de 45 de ani, din Arad, se deplasa pe jos pe strada Gorunului când a fost acostată de un tânăr de 20 ani care, prin smulgere, i-a sustras un lanţ din metal galben pe care aceasta îl purta la gât. **/P.8**

I-a smuls lanţul de la gât FOTO: FAN

Îndrăgostit de Jurnal arădean

Aflat în redacţia Jurnal arădean pentru a-şi ridica „premiul de fidelitate" câştigat, un abonat norocos a mărturisit cu hotărâre: „Sunt îndrăgostit de ziarul ăsta!" Şi ne-a spus care sunt, după părerea sa, atuurile Jurnal arădean. Nici ceilalţi premianţi nu au ezitat să ne împărtăşească opiniile lor despre ziar. Toţi au fost fericiţi pentru că au încasat câte 200 de lei drept premiu pentru fidelitatea faţă de Jurnal arădean. **/P.3**

FOTO: V.G.

Bani pentru reabilitare FOTO: FAN

5 milioane de lei pentru 3 grădiniţe

ARAD. Primăria se pregăteşte să acceseze bani europeni pentru finanţarea lucrărilor de reabilitare termică la trei grădiniţe din Arad: „Grădiniţa Prieteniei" (strada Predeal nr.3), Grădiniţa „Palatul Fermecat" (strada Poetului nr.89/B) şi Grădiniţa cu program prelungit „Curcubeul Copiilor" (strada Simion Balint nr.7-9). **/P.3**

Amenzi de 11.600 de lei la festivaluri

ARAD. În primele şapte luni din an, inspectorii DSVSA au verificat nu mai puţin de 26 de evenimente, festivaluri, rugi, tabere, săli de evenimente, unităţi de alimentaţie publică. **/P.6**

Concurs naţional de istorie, la Arad

ARAD. Între 26 - 29 iulie 2018, Aradul este gazdă a Concursului naţional-Sesiunea de referate şi comunicări ştiinţifice la disciplina istorie pentru elevii de liceu, etapa naţională. **/P.5**

Antrenorii UTA-ei FOTO: L.S.

Jucătorii francezi, trimişi acasă!

ARAD. Deşi se credea că pot alege măcar un jucător din trei, antrenorii echipei UTA nu au reţinut niciun jucător francez din cei aduşi de team-managerul Marian Costea. „Francezii nu erau de UTA, nu aveau valoare, noi i-am cerut lui Costea jucători de valoare" - ne-a declarat „secundul" Cristi Păcurar. **/P.9**

Remember: 27 iulie

1807 Constantin Ipsilanti este domn pentru a treia oară în Ţara Românească

1824 S-a născut romancierul şi dramaturgul Alexandre Dumas-fiul (d. 1895)

1841 A murit poetul, prozatorul şi dramaturgul rus Mihail Iurievici Lermontov (d. 1814)

1844 A murit savantul John Dalton, chimist şi fizician (n. 1766)

1917 S-a născut **Bourvil** (pe numele adevărat André Rimbourg), actor comic francez (d. 1970)

1921 S-a născut lingvistul Eugen Coşeriu (d. 2002)

1962 A murit pictorul Ion Ţuculescu (n. 1910)

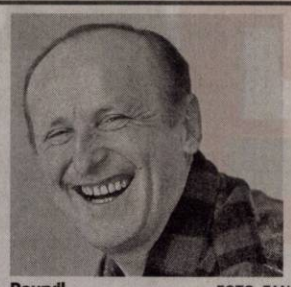

Bourvil FOTO: FAN

1966 A murit folcloristul Ion Muşlea (n. 1899)

1973 A murit operatorul de film documentar Paul Menu (n. 1876)

1983 A murit poetul Teodor Balş (n. 1924)

2000 A murit publicistul şi comentatorul radio Eugen Preda (n. 1929)

Sănătate

• **CABINET GINECOLOGIC:** Cabinet ginecologic Arad, B-dul Decebal 11 (lângă Hotel Aradul), chiuretaj medicamentos, eco 4 D, test PAP.TEL: 0770823850, 0723643581

• **Policlinica DR. TURCIN, oferă:** Cardiologie (EKG, Ecografie cardiacă, Doppler vascular, Holter EKG si TA, Test de efort), Oftalmologie **(NOU - chirurgie pol anterior; CV computerizat; optică medicală),** ORL (videoendoscopie), pneumologie, gastroenterologie, neuropsihiatrie, medicină de familie, ecografii generale, Ginecologie. **Telefon: 0257/285510, www.policlinica-turcin.ro**

• **Farmacia GLYKON - UTA**, Bl U 6 (vis-a-vis de biserica în construcţie). Deschis zilnic: luni-vineri 07.00 -21.00 sâmbătă şi duminică 08.00-18.00. **Telefon: 0257/241197.**

Arădenii, chemaţi să-şi achite datoriile la gunoi

S.C. Polaris M. Holding S.R.L. invită toţi clienţii cu datorii până la data de 31 iulie la sediul departamentului comercial din Arad piaţa Plevnei (lângă Casa cu Lacăt) în vederea achitării facturilor datorate pentru serviciul de salubrizare prestat până la data 23 aprilie 2018. Informarea este importantă pentru toţi arădenii care au datorii la gunoi pentru că, potrivit SC Polaris M Holding SRL, după data de **31 iulie 2018,** societatea va trece la executarea clienţilor cu datorii, pe calea legală.

De luni până joi, între orele 11.00-13.00, la telefonul 0257.212.055, redactorul nostru vă stă la dispoziţie.

Sudoku

REGULI: În fiecare bloc sunt câteva cifre între 1 şi 9, stabilite dinainte. Acestea trebuie completate cu cifrele lipsă, în aşa fel încât fiecare număr să figureze o singură dată. De asemenea, cifrele de la 1 la 9 trebuie să figureze o singură dată atât pe rândurile orizontale cât şi pe coloanele verticale ale celor nouă blocuri luate împreună.

ÎNCEPĂTORI

7					4	5	1	
			6				8	
			1	5			2	3
2			5	1				
		3	9					8
	1	5						6
	4	7			9			
				4				
		1						

AVANSAŢI

		4		9				
6	7		3					2
5	9				1			
3					5		9	6
				1				
9		1			6		2	8
	2				8			
		6						
8							4	5

Soluţiile jocurilor din numărul precedent:

ÎNCEPĂTORI

8	9	3	1	6	4	2	5	7
2	6	5	7	9	3	8	1	4
4	7	1	5	2	8	6	3	9
7	4	8	3	1	2	5	9	6
3	5	9	8	7	6	1	4	2
1	2	6	4	5	9	7	8	3
6	8	7	9	3	5	4	2	1
5	3	2	6	4	1	9	7	8
9	1	4	2	8	7	3	6	5

AVANSAŢI

2	1	4	6	9	7	8	5	3
6	7	8	3	5	4	9	1	2
5	9	3	2	8	1	6	7	4
3	8	7	4	2	5	1	9	6
4	6	2	8	1	9	5	3	7
9	5	1	7	3	6	4	2	8
7	2	5	9	4	8	3	6	1
1	4	6	5	7	3	2	8	9
8	3	9	1	6	2	7	4	5

Reţeta zilei

Ruladă cu nuci şi zmeură

INGREDIENTE. Pentru foaie: 4 ouă, 5 linguri zahăr, 3 linguri nuci măcinate, 2 linguri vârf de făină, 1 plic zahăr vanilat. **Pentru cremă:** 200 g unt, 200 g zahăr, 2 plicuţe zahăr vanilat, 3 linguri nuci măcinate, 1 linguriţă făină, 100 ml lapte, dulceaţă de zmeură, nucă de cocos.

MOD DE PREPARARE. Se pregăteşte tava pentru copt cu hârtie specială şi se dă drumul la cuptor la o temperatură potrivită. Se separă ouăle, se bat albuşurile spumă, se adaugă zahărul în ploaie şi se pun gălbenuşurile cu puţină sare şi la sfârşit făina şi nucile măcinate amestecându-se încet să nu facă cocoloaşe. Se bagă la cuptor la foc potrivit sau chiar mic pentru că de data acesta foaia trebuie să se usuce mai mult decât să se coacă. Timpul de coacere este mai mare, cam 45 de minute. Se pun într-o cratiţă zahărul, vanilia, făina şi laptele şi se fierb până devin o cremă vârtoasă. Se dă la rece şi, între timp, se mixează untul cu nucile şi puţin coniac sau rom natural. După ce s-a răcit crema se amestecă cu untul şi se obţine o cremă fină de nuci. După ce s-a răcit şi foaia se întinde dulceaţa de zmeură, se întinde crema uniform, se rulează şi se îmbracă cu cremă. Se bagă la frigider şi se serveşte ornată cu nuci.

POFTĂ BUNĂ!

Pentru mai multe reţete intră pe www.culinar.ro

Întreruperi de curent

Luni, 30 iulie 2018. În judeţ, h 9 – 17: Sebiş, Ineu - străzile Republicii, Bihorului, Crişana.

Pieţe şi târguri

Astăzi este zi de piaţă la Ineu, Lipova, Covăsânţ, Mişca, Moneasa, Şepreuş, Şimand, Vladimirescu, Şeitin. **Tot astăzi se organizează târguri săptămânale la** Ineu, Şepreuş, Şimand.

Sâmbătă este zi de piaţă la Chişineu-Criş, Lipova, Pâncota, Felnac, Grăniceri, Hălmagiu, Moneasa, Pecica, Vărşand, Socodor, Vladimirescu, Zimandu Nou, Covăsânţ. **Târguri săptămânale se desfăşoară sâmbătă la** Lipova, Pâncota, Hălmagiu, Moneasa.

Horoscop

BERBECUL (III.21.-IV.20.)
S-ar putea ca cei din jur să nu vă aprecieze ideile la adevărata lor valoare. Vă sfătuim să nu semnaţi acte oficiale şi să amânaţi planurile referitoare la pornirea unei afaceri.

TAURUL (IV.21.-V.20.)
Evenimente neprevăzute vă determină să vă schimbaţi programul. S-ar putea să fiţi nevoit să plecaţi într-o delegaţie, spre nemulţumirea partenerului.

GEMENII (V.21.-VI.21.)
S-ar putea să nu intraţi nici azi în posesia unor bani pe care trebuia să îi primiţi zilele trecute. Amânarea unei călătorii planificate mai demult vă poate afecta relaţiile sentimentale.

RACUL (VI.22.-VII.22.)
Sunteţi cu capul în nori şi s-ar putea să pierdeţi din vedere probleme importante. Vă recomandăm să nu începeţi proiecte noi.

LEUL (VII.23.-VIII.23.)
S-ar putea să fiţi indispus din cauza unui eşec în afaceri sau a unei discuţii în contradictoriu cu un prieten. Relaţiile cu persoana iubită pot deveni încordate.

FECIOARA (VIII.24.-IX.23.)
Vă recomandăm să vă amânaţi vizitele planificate pentru azi. S-ar prea putea să nu decurgă întocmai cum aţi dori. Împreună cu partenerul de viaţă, puteţi să faceţi planuri în legătură cu locuinţa.

BALANŢA (IX.24.-X.23.)
S-ar putea să aveţi o neînţelegere cu persoana iubită şi să plecaţi într-o excursie cu prietenii. Vă sfătuim să nu hotărâţi nimic astăzi în privinţa relaţiilor sentimentale.

SCORPIONUL (X.24.-XI.22.)
Dimineaţa sunteţi dezamăgit de un partener de afaceri în care aţi avut mare încredere. Nu puneţi la suflet! Sunteţi energic şi aveţi mari şanse de reuşită în tot ce faceţi.

SĂGETĂTORUL (XI.23.-XII.21.)
S-ar putea ca o dispută cu o femeie mai în vârstă din familie să vă dea de gândit. N-ar strica să vă întrebaţi dacă aveţi o atitudine corectă faţă de cei din jur.

CAPRICORNUL (XII.22.-I.20.)
S-ar putea ca o întâlnire de afaceri să nu decurgă conform aşteptărilor şi să rămâneţi cu un gust amar. Aveţi şanse să petreceţi momente plăcute alături de persoana iubită.

VĂRSĂTORUL (I.21.-II.20.)
Chiar dacă aveţi multe probleme de rezolvat, vă sfătuim să vă relaxaţi. Dimineaţa aveţi de gând să cheltuiţi o sumă importantă.

PEŞTII (II.21.-III.20.)
Nu este momentul să începeţi noi activităţi. S-ar putea să nu găsiţi cele mai bune soluţii şi să aveţi parte de o dezamăgire.

„Jurnal arădean" vă ascultă

ARAD. Gheorghe S. din Horia atrage atenţia firmei care a lucrat în ultimele lunii la cablurile electrice din localitate că, în urma intervenţiei, multe străzi au rămas fără iluminat electric pe perioada nopţii.

A.I., domiciliat pe str. Dr. Ioan Suciu, doreşte ca Poliţia Locală să se ocupe şi de cei care lipesc reclame pe uşile şi geamurile blocurilor şi caselor, „dacă tot este aşa de exigentă cu locuitorii care nu îşi fac curăţenie în faţa casei".

P.C. aduce în dezbatere „două probleme care par mici, dar ar putea să devină mari în viitor": omiziile din cartierul Grădişte, pentru stârpirea lor soluţia fiind în mâna Primăriei, cu o stropire aeriană, şi şobolanii „cât şapca" din zona fostului depou de tramvaie din cartierul Micălaca.

M.P. consideră că demolarea garajelor se face „pe sprânceană". „Ar trebui să fie o lege pentru toţi, să nu se întâmple ca doar cei care au cunoştinţe la Primărie să rămână cu garajele în picioare", spune arădeanca, care este nemulţumită şi de faptul că fântâna arteziană de la Polivalentă funcţionează extrem de rar, „când plouă, mai merge, dar când e caniculă, ba".

JA-D.L.

Curs valutar

Denumirea valutei	BNR	BCR		BRD		Intesa Sanpaolo Bank		Banca Românească		Patria Bank		Alpha Bank		Casa de schimb LUXOR		Casa de schimb TRESOR	
		C	V	C	V	C	V	C	V	C	V	C	V	C	V	C	V
Euro	4,62	4,56	4,70	4,55	4,68	4,57	4,66	4,59	4,66	4,59	4,65	4,60	4,65	4,61	4,63	4,60	4,63
Dolar SUA	3,921	3,86	4,04	3,86	4,01	3,89	3,98	3,92	3,98	3,89	3,98	3,92	3,994	3,93	3,96	3,92	3,96
Forint	0,0142	0,0136	0,0148	0,0139	0,0144	0,0140	0,0145	-	-	0,0139	0,0144	-	-	0,0141	0,0143	0,0141	0,0143
Gram aur	155,90																

Vremea

Vineri, 27 iulie

www.aradon.ro

19° LA ORA 6 — temperaturile se vor situa între 18 şi 19 grade. Vântul va sufla cu 5-10 km/h dinspre N.

29° LA ORA 18 — temperaturile se vor situa între 28 şi 29 grade. Vântul va sufla cu 1-5 km/h dinspre SV.

Ziua precedentă

Arad	18–30	Umiditate:	58%
Lipova	18–30	Presiune:	1010 mb
Chişineu- Criş	18–30	Precipitaţii:	0%
Săvârşin	17–29	Vânt:	2 km/h
Sebiş	17–29	Direcţie vânt:	NNE

Azi

Temperaturile se vor situa între 19 şi 29 grade. Vântul va sufla cu 1-10 km/h, dinspre N-SV.

Soarele

Răsare: 06:10
Apune: 21:12

FAZELE LUNII

13.07 · 19.07 · 27.07 · 4.08

VINERI	SÂMBĂTĂ	DUMINICĂ	LUNI
19° 29°	19° 29°	20° 30°	30° 31°
câteva averse şi furtuni	posibil furtuni şi averse	posibil averse sau furtuni	nori şi soare

Calendar

Biserica ortodoxă: Sf. M. Mc. şi Tămăduitor Pantelimon; Sf. Cuv. Antuza (Dezlegare la ulei şi vin)
Biserica greco-catolică: Sf. m. Pantelimon, doctor fără plată
Biserica romano-catolică: Ss. Pantelimon, medic m.; Natalia şi îns., m., LP

Prognoză pentru trei zile

Temperaturile minime vor fi cuprinse între 19 şi 20 grade, iar cele maxime între 29 şi 31 grade.

Temp. minime: 19–20°C
Temp. maxime: 29–31°C

JURNAL ARĂDEAN
B-dul Revoluţiei nr. 62, Arad
BRAT Auditat de BRAT
Reclamaţii difuzare: 0257.241.151

Şef departament publicitate şi departament difuzare: Cristian Sulinţan
Secretariat: 0257.212.090 (centrala), fax - 0257.212.012
Marea publicitate: 0257.280904
Mica publicitate: 0257.210775; B-dul Revoluţiei, nr. 81
Tiparul executat la: Tipografia Inform Média Lapkiadó Kft

Redactor şef: Adriana Barbu (8416) Responsabil de număr: Dan Lazăr
Secretar general de redacţie: Gabriela Groza (8423); Departamente: Eveniment: Alin Gherasim (8417), Ioana Costaş (8414); Valentin Goran (8405); Politic: Simion Todoca (8434); Economic: Andreea Pintea (8415); Social: Diana Duţu (8413); Sport: Daniel Scridon (8424), Leo Sfăra (8422), Dan Lazăr (8406); Cultură: Eugen Rogojan.
Tehnoredactare: Ghizela Şerban (8409), Munteanu Daniel (8411).
REDACŢIE: tel. 0257.212.090 (centrala); fax 0257.212.012, 0257.228.592; e-mail: redactia.jurnalaradean@informmedia.ro, adevaruldearad@informmedia.ro, publicitate.jurnalaradean@informmedia.ro, publicitate.adevarul@informmedia.ro

5 milioane de lei pentru reabilitarea grădiniţelor

Marea majoritate a finanţării ar urma să fie asigurată din fonduri europene nerambursabile.

ARAD. Aproape un milion de euro este pregătită Municipalitatea să acceseze din banii europeni puşi la dispoziţie prin Programul Operaţional Regional 2014- 2020. Fondurile ar urma să fie folosite pentru finanţarea lucrărilor de reabilitare termică la trei grădiniţe din Arad: „Grădiniţa Prieteniei" (strada Predeal nr.3), Grădiniţa „Palatul Fermecat" (strada Poetului nr.89/B) şi Grădiniţa cu program prelungit „Curcubeul Copiilor" (strada Simion Balint nr.7-9). Practic, reabilitarea acestora costă, în total, 5.139.684,24 de lei, din care contribuţia proprie a municipiului Arad este de 1.136.669,72 de lei.

Condiţii optime

Cele trei grădiniţe funcţionează în clădiri construite în perioada anilor 1970. Prin reabilitarea termică a acestora se vor executa lucrări de anvelopare a părţii opace, înlocuirea tâmplăriei exterioare care nu asigură un coeficient de transfer termic suficient de scăzut şi montarea de instalaţii cu panouri solare pentru asigurarea apei calde în vederea consumului propriu.

„Având în vedere importanţa clădirilor, deficienţele constatate, precum şi necesitatea intervenţiei, pentru a asigura condiţii optime de funcţionare care să se alinieze cerinţelor europene în domeniu şi totodată să asigure un consum anual de energie primară din surse regenerabile, consider oportună modificarea solicitată de finanţator în faza de evaluare a proiectului, în vederea finanţării în cadrul Programului Operaţional Regional 2014-2020, Axa prioritară 3 «Sprijinirea tranziţiei către o economie cu emisii scăzute de carbon» Prioritatea de investiţii 3.1 - «Sprijinirea eficienţei energetice, a gestionării inteligente a energiei şi a utilizării energiei din surse regenerabile în infrastructurile publice, inclusiv în clădirile publice şi în sectorul locuinţelor», Operaţiunea B - Clădiri Publice" - a arătat primarul Gheorghe Falcă în expunerea de motive care a însoţit proiectele de hotărâre CLM vizând reabilitarea termică a celor trei grădiniţe. **JA-D.D.**

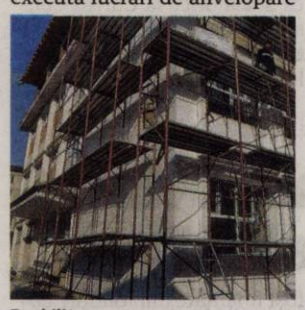

Reabilitare FOTO: FAN

Cu unanimitate

Proiectele au fost aprobate în unanimitate de aleşii locali. Potrivit proiectantului, lucrările de reabilitare termică ar trebui să dureze 12 luni.

Aradul, în grafic pentru 50 de milioane de euro

Proiectul care vizează închiderea centurii municipiului a fost depus, acum se aşteaptă evaluarea.

ARAD. În ultima şedinţă CJA, consilierii au fost chemaţi să voteze o hotărâre pentru aprobarea declanşării procedurii de expropriere a imobilelor proprietate privată care constituie coridorul de expropriere al lucrării de utilitate publică de interes judeţean „Modernizare DJ 709G, inclusiv pod peste Mureş, pentru funcţiunea de centură Est Arad". „Vorbim despre cel mai important proiect de infrastructură pe care l-a avut Consiliul Judeţean vreodată. Investiţia are rolul principal de a reduce traficul în intersecţia de la Podgoria, dar şi la trecerea de cale ferată dintre Arad şi Vladimirescu", a explicat Iustin Cionca, preşedintele CJA.

Vorbind despre cifre, bucata de centură care va închide inelul Aradului va avea nevoie de o suprafaţă de teren totală de 45 de hectare, va fi lungă de 11 kilometri, în cadrul proiectului va fi construit un pod peste Mureş, lung de peste un kilometru, dar şi un pasaj peste calea ferată. Potrivit estimărilor punctate în studiul de fezabilitate, costurile acestei lucrări se vor ridica la 217 milioane de lei, o sumă enormă, care, dacă proiectul va fi finanţat, va fi suportată de Uniunea Europeană. Tot în studiul de fezabilitate se mai arată faptul că investiţia ar urma să fie finalizată în 18 luni de la predarea amplasamentului către constructor, lucru de care noi ne cam îndoim. „Centura va începe la intersecţia DN 69 cu autostrada, prin Fântânele şi până la ieşirea din Vladimirescu, în zona Combinatului Chimic. De aici, începem un al doilea proiect, un drum care va trece prin combinat şi se va intersecta cu drumul judeţean care merge spre Horia-Şiria", a explicat şi Sergiu Bîlcea, vicepreşedintele CJA. „Tot traficul greu va fi deviat atât din municipiu, cât şi din Vladimirescu", a mai spus Bîlcea.

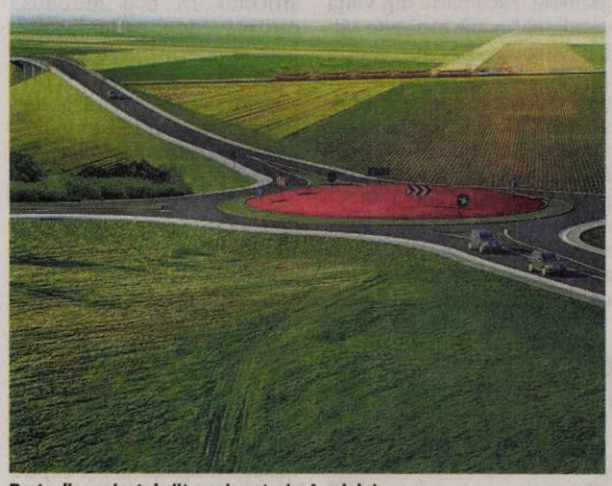

Parte din proiectul viitoarei centuri a Aradului FOTO:JA

Ne batem

O altă veste nu tocmai bună se referă la faptul că proiectul depus de CJA are concurenţă. Se pare că şi judeţul Caraş-Severin vizează un mega-proiect de modernizare a infrastructurii, urmând ca cele două judeţe să intre într-o bătălie pentru banii europeni. Rămâne de văzut cine va câştiga.

Urmează birocraţia

Tot ceea ce v-am prezentat mai sus este doar o poveste, dacă ADR Vest va decide că proiectul nu poate fi finanţat din fonduri europene. Şi asta pentru că CJA nu are banii necesari investiţiei. Dar, dacă proiectul va fi aprobat, intrăm în faza de birocraţie şi este greu de crezut că lucrările ar putea începe mai devreme de finalul anului 2019. Pentru că, după evaluarea proiectului şi teoretica admitere a lui, urmează semnarea contractului de finanţare, apoi licitaţia pentru realizarea proiectului tehnic, urmată de licitaţia pentru realizarea lucrărilor efective şi, după stabilirea câştigătorului, depunerea unor posibile contestaţii. Ţinând cont de perioadele de timp necesare pentru organizarea acestor licitaţii, în cel mai optimist caz, lucrarea va începe peste un an şi jumătate. „Licitaţia va fi realizată pe trei segmente distincte: unul vizează drumul în sine, unul pasajul peste calea ferată, iar al treilea podul peste Mureş. Practic, vom avea trei licitaţii şi, posibil, trei firme care vor lucra", a declarat Sergiu Bîlcea. **JA-A.G.**

Pentru mai multe fotografii intră pe www.jurnalaradean.ro

Îndrăgostit de Jurnal arădean

Este sentimentul pe care îl trăieşte (cel puţin) unul dintre câştigătorii „Premiilor de fidelitate JA" din iulie.

La discuţii cu jurnaliştii FOTO: V.G.

ARAD. Jurnal arădean i-a premiat ieri pe cei mai norocoşi dintre abonaţii săi din luna iulie. „Premiile de fidelitate" de câte 200 de lei fiecare au intrat în posesia câştigătorilor. Ocazie cu care cititorii noştri ne-au împărtăşit opiniile lor despre ziar.

„Sunt un vechi abonat al Jurnal arădean. Ziarul are un format foarte bun, are rubrici care ne informează despre tot ce se întâmplă în municipiu şi în judeţ. De-abia aşteptăm să vină ziarul, să îl citim. E ca un tratament pentru noi" - mărturiseşte pâncotanul Cornel Volentir. Câştigător pentru a patra oară la „Premiile de fidelitate Jurnal arădean", el ţine să ne felicite pentru concursul destinat abonaţilor pentru că „faceţi fericiţi câte zece cititori, lună de lună".

Jurnal arădean face parte din tabietul matinal al soţilor Crişan din Măderat. „Aşteptăm ziarul cu nerăbdare în fiecare dimineaţă, ne punem la cafea şi îl studiem - şi eu, şi soţia" - zice Pavel Crişan. „Abia aşteptăm să vină poştaşul, să vedem ce scrie în ziar! Îl citim şi eu, şi bărbatul şi ne place foarte mult" - spune Maria Brînda din Pâncota. Şi la Semlac ziarul se citeşte în familie. Mariana Olimpia Asăvoae confirmă: „Avem abonament de mult şi suntem foarte mulţumiţi de Jurnal arădean, ne plac toate rubricile. Îl citim şi eu, şi soţul - el e chiar mai fidel, îl citeşte din scoarţă în scoarţă."

Şi arădeanul Aurel Pănescu e abonat „de ani de zile la ziar şi, întâmplător, am câştigat de două ori în ultimele şase luni". Vorbeşte în termeni apreciativi despre Jurnal arădean - cum altfel?, doar e primul ziar local din ţară! - şi remarcă patosul cu care sunt scrise articolele. Pentru ca în final să concluzioneze: „Sunt îndrăgostit de ziarul ăsta!".

JA-D.D.

Pentru mai multe fotografii intră pe www.jurnalaradean.ro

Ce fac cu banii

Cornel Volentir va folosi o parte a premiului pentru nepoţelele sale, iar cu o altă parte îi va face un cadou soţiei sale, cu ocazia zilei de Sf. Maria. Aurel Pănescu spune că îşi va face abonament la Jurnal arădean, dar se gândeşte şi la nepoţii săi. Maria Brînda va împărţi cei 200 de lei cu soţul şi cu fiica sa. După ce îşi va face abonament la ziar, Pavel Crişan va pune restul banilor în bugetul alocat renovării casei. Când vine vorba de „destinaţia" premiului de fidelitate, Mariana Olimpia Asăvoae e cu gândul la cei trei nepoţi ai ei, dar şi la cele două fete pe care le-a avut în plasament şi care acum trăiesc la „Casa Prieteniei" din Lipova, pe care le aşteaptă la ea în vacanţă.

Agenţii economici, faţă în faţă cu Fiscul

ARAD. Ministerul Finanţelor Publice a modificat şi a completat Hotărârea de Guvern 807/2014 pentru instituirea unor scheme de ajutor de stat având ca obiectiv stimularea investiţiilor cu impact major în economie. Ca urmare a modificărilor aduse, Direcţia Generală Regională a Finanţelor Publice Timişoara organizează vineri, 27 iulie, o întâlnire cu agenţii economici interesaţi din Regiunea Vest. Discuţiile se vor desfăşura de la ora 11, la sediul Direcţiei Regionale Vamale din Timişoara - B-dul Mareşal Constantin Prezan, nr. 89, b. 45D, etaj IV, cam. 404.

„Se acordă sume sub formă de granturi, de la bugetul de stat, pentru cheltuieli eligibile de natura activelor corporale şi necorporale, precum şi cele legate de închirierea construcţiilor aferente investiţiei iniţiale", spun cei de la Fisc.

Pentru contact/informare/întrebări, agenţii economici pot folosi adresele: marcela.tokarski.AR@anaf.ro, valentina.tomulescu.CS@anaf.ro, viorel.coman.HD@anaf.ro. **JA-A.P.**

Universitatea de Vest „Vasile Goldiş" din Arad continuă înscrierile la toate specializările din cadrul celor şase facultăţi

Oferta academică din cadrul Universităţii de Vest „Vasile Goldiş" din Arad pentru anul universitar 2018-2019 este generoasă şi cuprinde **41 de specializări licenţă** (peste 2000 de locuri), **25 studii aprofundate la nivel de masterat** (peste 1000 de locuri), **cursuri postuniversitare de specialitate, Şcoală doctorală** în domeniile Medicină şi Biologie.

LICENŢĂ - MASTERAT

Viitorii studenţi pot opta pentru studii de licenţă şi masterat în domeniile: Medicină, Farmacie, Stomatologie, Tehnică dentară, Nutriţie şi dietetică, Balneofiziokinetoterapie şi recuperare, Biologie, Psihologie, Marketing, Administrarea afacerilor în limba română/engleză, Economia comerţului, turismului şi serviciilor, Contabilitate şi informatică de gestiune, Managementul dezvoltării rurale durabile, Informatică, Geografia turismului, Silvicultură, Inginerie şi management în alimentaţia publică şi agroturism, Limbi moderne aplicate (engleză, franceză, germană), Limba şi literatura chineză, Limba şi literatura engleză, Istorie, Relaţii internaţionale şi studii europene, Comunicare şi relaţii publice, Pedagogia învăţământului primar şi preşcolar, Asistenţă socială, Resurse umane, Psihologie, Educaţie fizică şi sport, Ştiinţe juridice.

Pentru specializările Medicină, Medicină (în limba engleză), Medicină (în limba franceză), Balneofiziokinetoterapie, Medicină dentară, Tehnică dentară, Farmacie şi Nutriţie şi dietetică înscrierile se desfăşură prin platforma https://admitere.uvvg.ro

Înscrierea on-line reprezintă un avantaj major pentru toţi studenţii care se înscriu la UVVG. Studenţilor şi aparţinătorilor acestora – părinţi şi rude le este oferită cazare gratuită în Căminul Studenţesc al Universităţii aflat pe str. Cocorilor nr. 57, care este dotat ultramodern, pe toată perioada desfăşurării examenului de admitere.

Universitatea de Vest „Vasile Goldiş" din Arad şi partenerii săi antreprenoriali oferă posibilitatea de angajare a studenţilor universităţii, prin interviu, în companii de prestigiu.

Studenţii Universităţii de Vest „Vasile Goldiş" din Arad beneficiază şi de cursuri de specializare şi stagii de practică, în ţară şi străinătate, la renumite Instituţii de Cercetare Ştiinţifică, acreditate de Academia de Ştiinţe Medicale din România şi Fundaţia Naţională pentru Biologie Celulară şi Moleculară.

Înscrierile pot fi consultate pe site-ul: www.uvvg.ro, sau la Centrul Permanent de Informare şi Înscriere: (B-dul Revoluţiei nr. 94-96, tel: 0257/280373, sau 0748988884; e-mail: admitere@uvvg.ro), deschis de luni până vineri între: 9,00-17,00; sâmbătă: 9,00-13,00; unde viitorii studenţi pot obţine informaţii şi se pot înscrie la una, sau mai multe specializări din cadrul celor şase facultăţi: Facultatea de Medicină, Facultatea de Medicină Dentară; Facultatea de Farmacie; Facultatea de Ştiinţe Juridice; Facultatea de Ştiinţe Socio-Umane Educaţie Fizică şi Sport; Facultatea de Ştiinţe Economice, Informatică şi Inginerie.

Acte necesare la înscriere: Diploma de bacalaureat în original, sau adeverinţă în original; Certificat de naştere (copie legalizată); Certificat de căsătorie (copie legalizată); Adeverinţă medicală; Trei fotografii format ¾; Dosar plic.

(9020)

Integramistul norocos, multipremiat la Fidelitate

Mihai Ivanovici a fost premiat joi pentru câştigarea concursului „Cuvinte norocoase!”.

ARAD. Deşi e abonat la Jurnal arădean de când există ziarul, doar de un an de zile a început să completeze Cuvintele norocoase. Şi, din când în când, a şi expediat talonul de participare la concursul nostru de integrame. De data asta a fost cu noroc! Arădeanul Mihai Ivanovici a fost desemnat câştigător al competiţiei în această lună, iar joi a fost recompensat cu un fierbător de apă. Nu este primul premiu pe care îl obţine de la Jurnal arădean, până acum a mai câştigat de trei-patru ori (nu îşi aduce aminte exact) la concursul nostru de fidelitate.

„Primul lucru pe care îl fac după ce mă trezesc: mă spăl, apoi iau ziarul, îmi aprind o ţigară, beau o cafea şi îl răsfoiesc. După aceea dezleg integramele. Face parte din viaţa cotidiană” - mărturiseşte Mihai Ivanovici. Desigur, citeşte Jurnal arădean cu regularitate şi crede că „e un ziar bun, un ziar util. Mai vezi ce se întâmplă, mai comentezi, unele ştiri îţi plac, altele nu îţi plac...”. Dar continuă să se aboneze, participă la concursurile noastre şi, când e să aibă noroc, mai şi câştigă câte un premiu. La cât mai multe!

JA-D.D.

Mihai Ivanovici, premiat cu un fierbător de apă FOTO: DIANA DUŢU

Iohannis, atac la Parlament

Preşedintele României a atacat la CCR modificările la statutul parlamentarilor.

Iohannis, fa ă cu Parlamentul FOTO: FAN

ARAD. În principal, preşedintele Klaus Iohannis contestă articolul 37, nou introdus, care prevede că parlamentarii pot „să intermedieze în orice mod, fără a pretinde sau primi bani sau alte foloase materiale, relaţia dintre cetăţeni şi organele administraţiei publice centrale şi locale şi serviciile şi direcţiile din subordinea acestora, relaţia dintre aleşii locali şi autorităţile publice centrale, dar şi dintre potenţialii investitori şi autorităţile publice locale”. În motivarea contestaţiei, Klaus Iohannis apreciază că aceasta ar însemna, de fapt, trafic de influenţă. Atacul lui Iohannis vine exact în primele zile de vacanţă a senatorilor şi deputaţilor. Aleşii arădeni pe care i-am putut contacta telefonic au recunoscut că nu ştiu exact ce anume a contestat Iohannis, că trebuie aşteptată decizia Curţii Constituţionale, dar, punctual, toţi au fost de acord că, în esenţă, comunităţile nu ar avea decât de câştigat dacă senatorii şi deputaţii ar putea veni în sprijinul lor prin acea „intermediere”.

„Toţi parlamentarii intermediază în sprijinul comunităţilor, dar dacă, după actuala lege, aceasta poate fi interpretată ca trafic de influenţă, nu este bine. Modificarea la lege vine tocmai în sprijinul clarificării din punct de vedere juridic a posibilităţii senatorilor şi deputaţilor de a sprijini comunitatea. Dacă va cere Curtea Constituţională şi alte clarificări, Parlamentul le va face”, spune deputatul UDMR Petru Farago. Senatorul USR Adrian Wiener este şi el de acord că parlamentarii pot veni în sprijinul comunităţii, iar USR are chiar un proiect de lege în acest sens, dar în rest nu comentează până nu va şti toate detaliile. În fine, deputatul PSD Florin Tripa nici nu a mai comentat proiectul de lege incriminat, ci doar decizia preşedintelui: „Nu mai zic nimic, nu vedeţi că atacă orice la Curtea Constituţională? Dacă a ajuns să conteste până şi legea suinelor, nu este clar?”

> De ce a atacat Parlamentul exact când acesta nu îi poate răspunde?
> **FLORIN TRIPA**

JA-S.T.

Nu mai ţine „pâra” la Comisia Europeană

Eusebiu Pistru: „România primeşte semnale încurajatoare”.

ARAD. Preşedintele ALDE Arad, deputat Eusebiu Pistru, consideră că România primeşte semne încurajatoare din partea Comisiei Europene în privinţa strategiilor de dezvoltare care ţin strict de opţiunile fiecărui stat şi nu pot fi dirijate dinafară. Mai exact, Pistru se referă la raportul Ministerului de Externe privind clasarea a încă trei proceduri de infrigement la adresa României privind stadiul acţiunilor în constatarea neîndeplinirii obligaţiilor, declanşate de CE.

„De la începutul anului şi până acum au fost clasate nu mai puţin de 27 de cauze, iar Curtea de Justiţie a Uniunii Europene nu a pronunţat vreo hotărâre de condamnare a României pentru neîndeplinirea obligaţiilor de stat membru şi nu a aplicat sancţiuni pecuniare statului român, în condiţiile în care au fost notificate Comisiei Europene măsurile naţionale pentru transpunerea a 13 directive UE. Conform notei MAE, în cazul a încă 21 de proceduri, mai trebuie derulate doar acţiunile finale în vederea clasării. Ceea ce a subliniat şi MAE este faptul că, prin comparaţie, la nivelul anilor 2014 -2017 media procedurilor de infringement declanşate de Comisia Europeană împotriva României era incomparabil mai mare decât acum. Iată că realitatea demontează veşnicele ameninţări ale opoziţiei, care vrea să frâneze proccesul legislativ pe diferite domenii, susţinând sus şi tare că România riscă proceduri de infrigement şi amenzi uriaşe. Clasarea acelor cauze arată clar că România îşi aliniază legile la cele europene care sunt obligatorii, dar are dreptul să implimenteze doar acele recomandări care se potrivesc specificului său. ALDE consideră, aşa cum a a afirmat întotdeauna, mai ales prin

Eusebiu Pistru FOTO: JA

preşedintele său, Călin Popescu Tăriceanu, că România este membru cu drepturi depline al Uniunii Europene, egal cu toţi ceilalţi şi nu de rangul doi sau trei, cum ar dori, de fapt, cei care ameninţă mereu Guvernul şi Parlamentul”, declară deputatul arădean.

JA-S.T.

CJA: „Comuna Covăsînţ se modernizează”

ARAD. Claudia Boghicevici, vicepreşedinte al PNL Arad şi, totodată, al Consiliului Judeţean, apreciază eforturile de modernizare a comunei Covăsînţ. „Consiliul Judeţean sprijină Primăria Covăsînţ în toate proiectele de modernizare, investiţii care au ca finalitate creşterea calităţii vieţii locuitorilor comunei. Sesizând obligativitatea de a se alinia normelor europene privind serviciile funerare, Primăria a demarat lucrările de realizare a unei capele la cimitirul din localitate, urmând ca în toamnă construcţia să fie disponibilă. Lucrările au fost finanţate din fonduri alocate de Consiliul Judeţean Arad şi bugetul local”, a declarat Claudia Boghicevici. Primarul comunei, Marius Oneţ, punctează şi el: „În această perioadă se lucrează mult în primăria comunei. Am depus pe PNDL II proiecte pentru asfaltarea a 2,2 kilometri de drum. Am demarat licitaţia pentru desemnarea firmei care va realiza lucrările de asfaltare şi, totodată, am atras o investiţie importantă pentru locuitorii comunei, care beneficiază de reţeaua DIGI”.

JA-S.T.

Contabilii se formează la Camera de Comerţ

Un curs dedicat persoanelor cu studii medii, specializării angajaţilor şi formării profesionale, care poate fi dedus din impozitul angajatorilor.

Cursuri de contabilitate FOTO: FAN

ARAD. Centrul de Formare Profesională din cadrul Camerei de Comerţ, Industrie şi Agricultură a judeţului Arad, va organiza în perioada 17 septembrie - 30 noiembrie 2018 cursul de contabil. La finalizarea cursului se dobândesc cunoştinţe privitoare la: planificarea activităţii contabile; dezvoltarea profesională; întocmirea/completarea documentelor primare; contarea operaţiunilor patrimoniale; efectuarea de calcule specifice; completarea registrelor contabile; întocmirea balanţei de verificare; evaluarea patrimonială; întocmirea bilanţului contabil, tansmiterea documentelor specifice, utilizarea PC-ului.

„În cadrul unei societăţi comerciale este esenţială existenţa unei contabilităţi performante, rolul acesteia fiind de a înregistra operaţiile economice, de a întocmi documentele contabile de sinteză şi de a interpreta rezultatele activităţii economice a societăţii”, declară Gheorghe Seculici - preşedinte CCIA Arad.

Mai mult, angajatorii îşi pot deduce cheltuielile pentru formarea profesională a salariaţilor, potrivit art. 34 din OG 129/2000. Deducerea se va aplica fie din impozitul pe profit, fie din impozitul pe venit, în funcţie de situaţie. „Absolvirea unui astfel de curs oferă reale oportunităţi de angajare pentru toţi cei care-l studiază. Cursanţii absolvenţi pot opta fie pentru angajarea în marile companii, fie au posibilitatea de a lucra pe cont propriu”, mai spune Seculici.

Cei care vor să devină contabili trebuie să aibă studii medii, iar mai multe informaţii cu privire la condiţiile de înscriere şi reducerile aplicate se pot obţine de la Carmen Crişan - 0730.188.299, email: carmen.crisan@ccia-arad.ro.

JA-A.P.

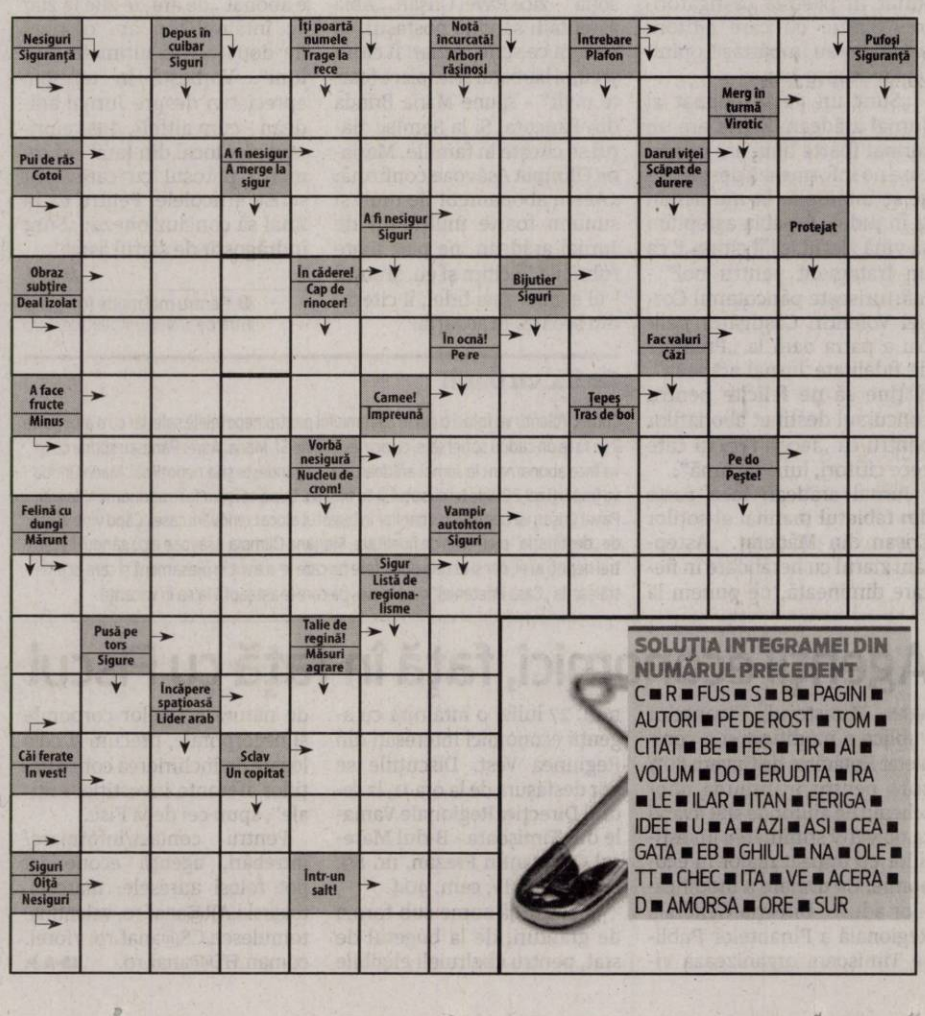

Final de lună la Cinema Arta

ARAD. Pe 31 iulie, în ultima zi a lunii, de la ora 20, pe ecranul de la Cinema Arta va rula filmul „Portavoce". România a devenit în ultimii ani un punct luminos pe harta luptei anti-corupție, iar documentarul Portavoce pune degetul pe pulsul „străzii" și pe firul roșu care au creat o veritabilă cultură a protestului. Narat de Ana Ularu și împletind interviuri cu activiști cu filmări actuale și de arhivă din mijlocul manifestațiilor, filmul punctează trei valuri de proteste majore: pentru Roșia Montană, Colectiv și OUG 13. La finalul filmului, cei prezenți vor putea participa la o sesiune de întrebări și răspunsuri cu Florin Bădiță, fondatorul comunității Corupția ucide, sintagmă devenită slogan al unei noi mișcări de rezistență. Creată ca urmare a tragediei de la Colectiv, inițiativa reprezintă o forță cheie împotriva dezincriminării abuzurilor în seviciu, pe post de „câine de pază" al statului de drept și facilitatoare a unora dintre cele mai memorabile proteste din țară. Intrarea este gratuită, evenimentul fiind organizat de Centrul Municipal de Cultură Arad, în colaborare cu Asociația CitiZenit. **JA-E.R.**

Imagine din film FOTO: FAN

Concurs naţional de istorie, la Arad

Aradul este gazdă a Concursului naţional-Sesiunea de referate şi comunicări ştiinţifice la disciplina istorie, etapa naţională.

„Istoria este cea dintâi carte a unei naţiuni" (Nicolae Iorga) FOTO: FAN

ARAD. În perioada 26 - 29 iulie 2018, Inspectoratul Școlar Județean Arad organizează, în colaborare cu Ministerul Educației Naționale, etapa națională a Concursului Național - Sesiunea de referate și comunicări științifice ale elevilor din învățământul liceal, la disciplina istorie. Având în vedere semnificația istorică a anului 1918, tematica concursului este, „pentru secțiunea Istoria românilor, Marea Unire a Românilor din 1918. Crearea statului național unitar român, iar pentru secțiunea Istoria universală: Importanța anului 1918 în desfășurarea Primului Război Mondial. Crearea statelor naționale în centrul, estul și sud-estul Europei".

Capitala politică

„Acum o sută de ani, Aradul a fost capitala politică a Marii Uniri, a fost locul faptelor mari românești de care arădenii trebuie să fie mândri, a fost locul unde oameni de seamă, intelectuali de marcă ai nației române, dintre care îi amintim pe Vasile Goldiș, Ștefan Cicio-Pop, Ioan Suciu, au contribuit la realizarea acestor fapte. Așadar, nu întâmplător orașul nostru este gazda acestui eveniment, dedicat Centenarului Marii Uniri de la 1918", spun reprezentanții Inspectoratului Școlar Județean Arad, în cadrul unui comunicat de presă remis în cursul zilei de miercuri.

Deschiderea oficială și concursul

Evenimentul de deschidere a sesiunii de referate și comunicări științifice a avut loc joi, 26 iulie, de la ora 19:30, în Sala „Regele Ferdinand" a Palatului Administrativ din Arad. Astăzi, de la 8:30, la Colegiul Național „Moise Nicoară" din municipiu, elevii își susțin public lucrările, în cadrul a două secțiuni: Istoria Românilor și Istoria Universală. „Vor fi premiați cei mai buni dintre participanții la cele două secțiuni, dar câștigul este al tuturor, deoarece acești tineri, mai presus de toate, și-au adus aportul la cunoașterea trecutului nostru pentru că, așa cum brandul personal conturează reputația unei personalități, așa o țară are nevoie de o sumă de atribute care formează o imagine despre valoarea sa. Istoria este unul dintre ele", precizează sursa citată.

Participanţi din toată ţara

65 de elevi s-au înscris şi vor participa la Sesiunea de referate şi comunicări ştiinţifice ale elevilor din învăţământul liceal, aceştia provenind din zeci de localităţi din toate regiunile ţării. „Organizatorii acestui concurs şi tinerii participanţi ne lansează o provocare: e vremea să ne reamintim să scriem cu mare îngrijire în mintea şi în inima noastră faptele care fac parte din trecutul naţiei noastre, fiind necesar să ne oferim timp din prea agitata trăire a vremurilor penru a ne apleca asupra lor. Acest Concurs naţional se desfăşoară şi prin contribuţia partenerilor şi sponsorilor, cărora le mulţumim", spun cei de la ISJ Arad în încheiere.

Excursie şi premiere

Ziua de sâmbătă, 28 iulie, va fi destinată unei excursii prin județ. Elevii și profesorii participanți vor avea ocazia să cunoască mai bine zona Aradului, în cadrul unei excursii pe traseul Arad-Mănăstirea „Maria Radna" Lipova-Muzeul Memorial „Ioan Slavici și Emil Monția" Șiria-Ineu-Macea. Ultimul eveniment din cadrul concursului va fi festivitatea de premiere, ce se va desfășura duminică, 29 iulie, de la ora 9:30, în sala festivă a Colegiului Național „Moise Nicoară" din municipiu. **JA-E.R.**

Ziua Parcului „Lunca Mureşului"

ARAD. Arădenii care iubesc natura sunt așteptați la cel mai important eveniment din acest an al Parcului Natural „Lunca Mureșului". Este ziua lor, iar aceasta va fi serbată sâmbătă, 4 august, la Centrul de Vizitare din Pădurea Ceala, între orele 10-17. Sunt așteptați în special copiii, desigur, însoțiți de părinți, pentru care sunt pregătite o sumedenie de jocuri, ateliere, concursuri și multe surprize cu premii.

Concursuri pentru cei mici

În zona Centrului de Vizitare din Pădurea Ceala va fi instalată o scenă de pe care vor concerta și vor dansa copiii din cadrul cercurilor de la Palatul Copiilor, de unde vor cânta cercetașii iar, la final, cunoscută trupă arădeană Old Lady's Band.

Cei mici vor putea să tragă cu arcul, să se dea pe tirolianã, să facă plimbări cu trăsura și cu poneii, să participe la cele două concusuri cu bicicletele dar și la alte concursuri sportive, la ateliere de creație ale unor artiști locali.

Din lumea cercetaşilor

Partenerul de nădejde al parcului, Cercetașii României, Centrul local „Phoenix" Arad, a pregătit multe surprize pentru cei mici și va aduce o parte din lumea lor în Pădurea Ceala. Vorbim de ateliere de: noduri, tipuri de foc de tabără, pictat pe față, origami, jocuri cercetășesti, construcții camp, lucru în echipă.

„Pe această cale, dorim să invităm turiștii și vizitatorii de toate vârstele la acest eveniment, cu speranța că vom crea o zi memorabilă pe care să o petrecem împreună. Îi așteptăm în special pe cei mici însoțiți de părinții lor deoarece am pregătit multe surprize", a declarat pentru Jurnal arădean/ Aradon Fulviu Moga, directorul Parcului Natural „Lunca Mureșului" Arad. **JA-V.G.**

Înscrieri la Laborator fARAD 2018

Laboratorul fARAD revine la Cinema Arta din Arad între 2-7 octombrie 2018, în cadrul festivalului de film cu același nume.

ARAD. Laboratorul fARAD permite conectarea participanților la o rețea de sprijin profesional și un mentorat continuu din partea unor profesioniști de cel mai înalt nivel ai industriei filmului documentar. Destinat tinerilor profesioniști ai filmului documentar, laboratorul abordează practic relația dintre componenta tehnică și cea artistică a documentarului creativ de cinema în cadrul unor ateliere intensive cu mentori reputați ai documentarului mondial.

Ediția din 2018 va include sesiuni de feedback cu invitații speciali ai festivalului pe proiectele în dezvoltare ale participanților, un atelier practic susținut de Dana Bunescu pe tema „Sunetul de film documentar ca parte din viziunea creativă" și un seminar despre muzica în filmul documentar susținut de Tristan Ferland Milewski, regizorul filmului Dream Boat și DJ My Name is Claude, autorul muzicii aceleiași pelicule.

Instantaneu din ediţia trecută

Unic în România, Laboratorul fARAD este parțial modelat după laboratoarele de la Sundance, Independent Filmmaker Project și IDFA. A treia ediție este organizată anul acesta în parteneriat cu BRD Groupe Société Générale.

Înscrierile se vor face trimițând pe adresa de email laborator@farad.ro, până pe 5 septembrie, formularul de înscriere și materialele precizate pe site-ul www.farad.ro. **JA-E.R.**

Oferte speciale de la UniCredit Bank pentru pensionari

Pensionarii care vor să câștige mai mult din gospodărirea banilor pot alege, până la finalul anului 2018, o ofertă specială din partea UniCredit Bank. Oferta de cont curent GeniusCont Pensionar de la UniCredit Bank le aduce beneficii care contează pentru bugetul familiei și, în plus, un bonus de 100 de lei, oferit o singură dată, pentru seniorii care încasează un venit de minimum 700 de lei direct în cont.

Mai întâi, e bine de știut că pensionarii nu plătesc niciun comision pentru beneficiile incluse în oferta GeniusCont Pensionar, indiferent dacă vorbim despre retragere de bani de la orice bancomat din țară, de efectuat plăți online sau prin aplicația de Mobile Banking.

Mai mult, seniorii pot face acum mai ușor economii pentru lucrurile care contează cu adevărat, deoarece contul de pensii UniCredit Bank le oferă o dobândă specială pentru orice depozit la termen în lei, mai mare cu 1 punct procentual față de dobânda standard.

GeniusCont Pensionar asigură și mai mult confort pentru plăți și schimbarea banilor în valută. Seniorii care aleg să folosească serviciile de Online sau Mobile Banking pot schimba fără griji bani la cursul publicat de BNR în fiecare zi, între 13:15 - 14:15, în limita a 1.000 euro pe zi, cu Happy Hour Exchange Rate, un beneficiu unic pe piața din România. Tot ca urmare a utilizării Online și Mobile Banking, UniCredit Bank le oferă clienților 3 lei lunar înapoi pentru plata a cel puțin trei facturi de utilități pe lună. Iar serviciul Debit Direct pune la dispoziție plata automată a ratelor UniCredit Consumer Financing, fără drumuri inutile la bancă.

Campania prin care banca acordă acest bonus de 100 de lei pentru fiecare senior care alege GeniusCont Pensionar, după virarea unei pensii de minimum 700 de lei, va fi activă până pe 31 decembrie 2018, iar data limită de virare a pensiei pentru primirea bonusului este 29 martie 2019. Mai multe informații despre GeniusCont Pensionar și campania promoțională sunt disponibile pe www.unicredit.ro.

(685663)

Tehnician Mentenanta

Grupul Webasto este unul dintre cei mai mari 100 furnizori din industria auto. Odată cu crearea plafoanelor inovative, glisante, panoramice și decapotabile, precum și a sistemelor termice, de baterii și a soluțiilor de încărcare, reușim totodată să creăm valoare adăugată mobilității și să convingem printr-un sentiment deosebit de puternic care ne leagă, iar acel sentiment se numește **Noi**. Pentru că **"Noi"** este plusul tău special.

Responsabilitati:

- Mentenanta preventiva si corectiva echipamente electrice si automatizari
- Intocmeste necesarul de piesele de schimb şi consumabile
- Urmareste stocul minim de piese de schimb

Cerinte

- Obligatoriu experienta minim **1 an** într-o fabrica de productie pe acelasi post
- Disponibilitate pentru a lucra in 3 schimburi
- Disponibilitate on call
- Cunostinte avansate in domeniul electric si/sau electronic
- Cunostinte avansate in mecanica si pneumatica
- Cunostinte in intretinerea si reparatia masinilor de cusut reprezinta un avantaj
- Cunostinte despre intretinerea utilajelor
- Cunostinte de limba engleza (nivel mediu)
- Abilitati operare PC

Asteptam CV – ul dumneavoastra la adresa de e – mail:

recrutare@webasto.com

Webasto

Feel the Drive

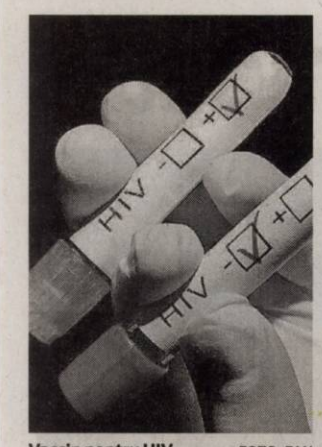

Vaccin pentru HIV FOTO: FAN

Rezultate încurajatoare pentru vaccin

SPERANȚE. O companie norvegiană din domeniul biotehnologiei, care a dezvoltat un vaccin împotriva HIV, a anunțat primele rezultate încurajatoare înregistrate în cadrul unui tratament care are drept scop să disloce și apoi să îndepărteze virusul din organism, scrie France Presse. În prezent, tratamentul ajută la menținerea controlului asupra virusului, însă nu îl îndepărtează.

16

milioane de dolari a acordat guvernul american pentru desfășurarea unui proiect revoluționar al Universității din Washington. Suma va fi folosită pentru a dezvolta un sistem de implanturi la nivelul creierului, care ar putea reda persoanelor paralizate șansa de a-și folosi din nou membrele. Dispozitivul va fi capabil să refacă terminațiile nervoase din coloana vertebrală.

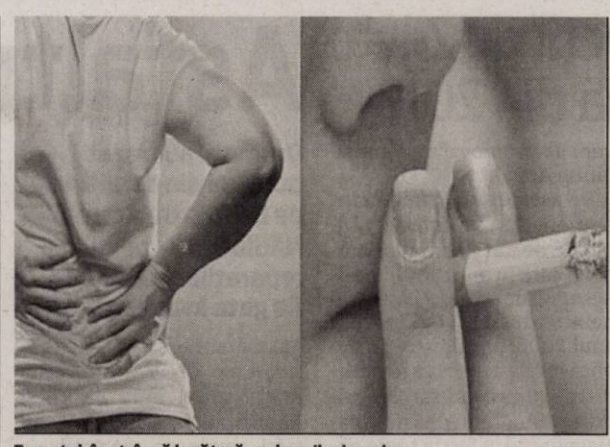

Fumatul, în strânsă legătură cu durerile dorsale FOTO: FAN

Fumătorii sunt predispuși la dureri de spate

RISC. Cercetătorii finlandezi au ajuns la concluzia că fumatul, acest obicei nociv, implică un risc mai mare de dureri de spate asociat cu o sciatică (lombosciatică). Riscul este mult scăzut la foștii fumători decât la cei care continuă să fumeze (față de cei care nu au fumat niciodată). Prin urmare, oprirea fumatului pare a reduce riscul de dureri de spate.

Țin glicemia sub control

Diabetul poate fi ținut sub control cu ajutorul unei diete corespunzătoare, dar și al unor plante medicinale.

Plantele medicinale îi ajută pe diabetici FOTO: FAN

FITOTERAPIE. În prediabet și în completarea tratamentului medicamentos primit pentru a ține sub control diabetul zaharat de tip 2, unele leacuri din plante medicinale ajută la normalizarea nivelului zahărului din sânge. Iată câteva plante care scad glicemia și au efecte benefice pentru diabetici:

1 **Urzicile.** Urzica are efect hipoglicemiant, de aceea poate fi utilizată ca tratament adjuvant în diabet. Sucul se obține din frunze proaspete, zdrobite și stoarse sau trecute prin mașina de tocat. Pe o perioadă de 30 de zile, se recomandă să se ia câte 2-3 linguriță de suc proaspăt, în fiecare dimineață.
Se poate încerca și tinctura de urzică. Este nevoie de 1 linguriță de tinctură diluată în jumătate de pahar cu apă și băută pe stomacul gol. În amestec cu salvie și frunze de afin, în cantități egale, urzicile au efecte benefice în diabet. Se face un decoct dintr-o linguriță de urzică și 250 ml de apă. Se lasă la fiert 20 de minute și se prepară 2-3 căni de decoct pe zi.

2 **Cicoarea.** Din rădăcini de cicoare se poate face o infuzie utilă în tratamentul naturist al diabetului. Se toarnă 250 ml de apă fiartă peste o lingură de cicoare și se lasă la infuzat. Și decoctul de cicoare băut pe parcursul unei zile este indicat. Se prepară din 3 căni de apă și 2-3 linguri de plantă. Are efectul de a transforma glucoza în glicogen, glucid sintetizat în ficat și transformat în energie.

O cură cu suc de urzici ajută la reglarea glicemiei FOTO: FAN

3 **Frunzele de afin.** Unele dintre cele mai eficiente remedii în hiperglicemie este afinul. Frunzele acestuia, uscate și mărunțite în prealabil, este indicat să fie folosite sub formă de infuzie. Este nevoie de 1 lingură de frunze peste care se adaugă 250 ml de apă fiartă. Se lasă la infuzat 15 minute, se strecoară și bea călduț, neîndulcit. Sunt necesare 2 căni pe zi. Frunzele recoltate înaintea coacerii fructelor au în compoziție mirtilină, un compus care are efectul de a reduce glicemia.

4 **Tecile de fasole.** Dacă suferi de diabet, îți îmbunătățești starea de sănătate cu ajutorul tecilor de fasole. Sunt necesare 2-3 căni de decoct pe zi. La 1 lingură de teci se pune 1 cană cu apă. Se fierb împreună 20 de minute. Pentru un efect sporit, se lasă la macerat 4 linguri de teci într-un litru de apă pe parcursul unei nopți. Dimineața, se fierbe până scade la jumătate și se bea decoctul de-a lungul zilei.

5 **Frunzele de nuc.** Un alt ajutor pentru cei care suferă de diabet este tinctura de nuc. Pentru prepararea acesteia în casă, se umple cu frunze mărunțite 1 sticlă de 1 litru și se completează cu alcool alimentar. Se lasă totul la macerat 2 săptămâni. Se iau câte 4 picături de 3 ori pe zi, în amestec cu puțină apă. Ceaiul din fruze de nuc este și el un bun remediu. Se folosesc 1 linguriță de frunze de nuc și 250 ml de apă și se beau câte 2 căni pe zi.

Bine de știut

Frunzele și semințele de schinduf sunt indicate diabeticilor, datorită efectelor hipoglicemice, dar și antiinflamatoare și laxative. Schinduful, denumit și fân grecesc, sfindoc sau regional molotru, aparține familiei Fabaceae și este înrudit cu molotrul albastru. Este o plantă erbacee din familia leguminoaselor.

Sfatul specialistului

Frunzele de dud, ginsengul, schinduful, frunzele de salvie, de urzică, de nuc, de anghinare și de cicoare, tecile de fasole – toate aceste plante cu acțiune de echilibrare a valorilor glicemiei pot fi utilizate sub formă de ceai (2-3 căni/zi), tincturi, capsule, în doze strict individualizate. Ele sunt în general administrate persoanelor cu diabet zaharat de tip 2, alături de medicația hipoglicemiantă orală. Aceste tratamente trebuie recomandate și supravegheate strict de medicul diabetolog în colaborare cu fitoterapeutul, pentru a evita variațiile bruște ale glicemiei sangvine.

DR. RUXANDRA CONSTANTINA,
medic specialist medicină de familie, competență apifitoterapie, Centrul de terapii naturiste Medica RD, București

SFATURILE LUI RELI

Aurelia Gabor

Mai sănătoși, prin comuniunea cu natura

În majoritatea culturilor populare din lume vom găsi tradiția recăpătării forțelor și echilibrului sufletesc cu ajutorul arborilor. Țăranii noștri știau să nu se culce noaptea sub soc că li se vor betegi oasele, după-amiază sub nuc că-și vor pierde vigoarea; ei căutau loc de odihnă la umbră de paltin, îmbrățișau trunchiul bradului pentru a-și recăpăta energia. Nobilii scoțieni aveau câte un arbore bătrân, izolat, unde la vreme de seară își descărcau sufletul făcându-și spovada. Plecau de lângă falnicul arbore despovărați de griji. De-nbrățișezi la ceas de seară un stejar mare și viguros îți vei recăpăta puterile și dârzenia. În Franța începutului de secol, bolnavii erau așezați sub arborii seculari pentru a-și extrage vindecarea și puterea din inima acestora. Indienii se retrăgeau în pădure, lângă trunchi de pin, recăpătându-și energiile irosite. Prin neasemuita frumusețe, viața plină de freamăt și mișcare, învăluită în taine și mister, magia pădurii exercită asupra omului un farmec neîntrerupt. E atât de vie încât răspunde sentimentelor noastre de tristețe și bucurie, cu o reacție aproape umană ce ne încarcă de forță și energie. Românu-i frate cu codrul, și nu este o simplă metaforă. Străvechile practici sunt azi confirmate de știință. Există o permanentă legătură între copaci, oameni și mediu, o influență reciprocă invizibilă ochiului uman. Îmbrățișați copacii dacă-i iubiți! Atât cât mai avem parcuri și păduri să profităm de energia lor dădătoare de viață. Este plăcut să faci plimbări prin zone cu multă vegetație, să asculți ciripitul păsărelelor și să descoperi că fiecare copac are o poveste și, ce este mai important, are propria energie. Da, sunt copaci în preajma cărora starea noastră de spirit și de sănătate se schimbă. Se spune că este bine să punem palmele pe trunchiul copacului, să ne lipim cu spatele de el sau să-l cuprindem în brațe pur și simplu, iar el ne va transmite energia lui binefăcătoare și putere.

> Sunt copaci în preajma cărora starea noastră de spirit și de sănătate se schimbă

Falnicul stejar era numit în antichitate „arbore sfânt" și este plin de energie, puternic, ajutând în stările de oboseală sau convalescență. Să ne facem doar timp, câteva minute pe zi să-i stăm alături, iar el ne va ajuta. Ce frumoși sunt brazii încărcați de zăpadă și câtă bucurie aduc de sărbători în casele noastre! Mirosul lor te înviorează și te ajută să respiri mai ușor. Cine nu a băut sirop din muguri de pin când tusea nu-i dădea pace? Parcurile sunt pline cu bătrânii tei care, primăvara ne alintă cu mirosul lor inconfundabil, făcându-ne mai visători și mai dornici de pace, dragoste și liniște interioară. Salcia își scaldă pletele în apă admirându-se în oglinda ei. Te face să te cunoști mai bine, să te redescoperi, să te eliberezi de stres. Castanul înflorit pare o imensă biserică în care toate lumânările sunt aprinse. În preajma lui ne vom găsi liniștea și încrederea. Fagul are o mare energie care ne va scăpa de tristețe redându-ne vitalitatea.

Povești sau nu, trăim în comuniune cu natura care, ne apără sau ne pedepsește când greșim. Imensa ei forță ne ajută sau ne distruge. Sănătatea noastră depinde de ea și ar fi bine să petrecem mai mult timp departe de zonele poluate, să facem lungi plimbări în parcuri sau în păduri. Profităm de aer curat, peisaje de poveste și facem mișcare.

redactia.jurnalaradean@informmedia.ro

Ce au în plus bebelușii născuți din tați bătrâni

Descoperirea fabuloasă a cercetătorilor americani.

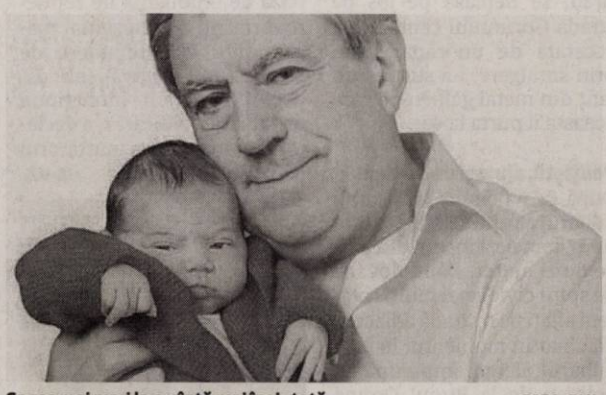

Șanse mai mari la o vâstă mai înaintată FOTO: FAN

LONGEVITATE. Copiii care au tații mai în vârstă sunt programați genetic să trăiască mai mult, susțin cercetătorii americani care au descoperit că paternitatea tardivă poate fi un atu pentru descendenți.

Un studiu arată că dacă bărbatul este mai în vârstă când contribuie la conceperea unui copil, bebelușului îi cresc șansele să ajungă, la rândul lui, la o vârstă înaintată. Structura genetică a spermei se modifică pe parcurs ce un bărbat îmbătrânește, dezvoltând un cod ADN care ajută la o viață mai lungă.

Acest cod genetic este transmis copilului, care la rândul lui are șanse mai mari la o vârstă înaintată. Concluzia este rezultatul unei cercetări genetice desfășurate pe ADN-urile a aproape 1.800 de tineri. Oamenii de știință s-au axat pe lungimea telomerilor, formațiuni aflate la capetele cromozomilor care conțin codul genetic al fiecărui individ în parte.

Titluri şi distincţii de Zilele Aradului, ediţia din 2018

Andrei Kozma, Siska-Szabo Hajnalca, Tisza Francisc şi Monica Fufezan sunt propunerile din acest an.

ARAD. Potrivit tradiţiei, Municipalitatea a pregătit şi în acest an un proiect de hotărâre privind conferirea unor titluri şi distincţii cu prilejul „Zilelor Aradului", ediţia 2018. Pe lista laureaţilor se află: *Andrei Kozma, recompensat cu Titlul Pro Urbe pentru întreaga activitate şi profesionalismul de care a dat dovadă de-a lungul carierei sale medicale; artistul plastic Siska-Szabo Hajnalca, antrenorul Tisza Francisc şi managerul Monica Fufezan, recompensaţi cu Titlul de excelenţă pentru merite profesionale remarcabile, precum şi pentru interesul consecvent de promovare a municipiului Arad.

De asemenea, Primăria intenţionează să acorde „Diplome de aur" familiilor arădene care în anul 2018 împlinesc 50 de ani de căsătorie neîntreruptă. „Începând din anul 2006, administraţia publică locală a decis ca în fiecare an, cu prilejul sărbătoririi «Zilelor Aradului», să fie omagiate în cadru festiv toate cuplurile din municipiul Arad care împlinesc în decursul anului curent 50 de ani de căsătorie neîntreruptă. Acţiunea trebuie înţeleasă ca un semn de preţuire şi respect al celor care conduc destinele oraşului nostru, pentru toate aceste familii" - se arată în expunerea de motive care însoţeşte proiectul de hotărâre pregătit de Executiv pentru premierea arădenilor care sărbătoresc nunta de aur. **JA-D.D.**

La transparenţă

Cele două proiecte de hotărâre ale Municipalităţii sunt afişate, începând de miercuri, 25 iulie, la intrarea în Primăria Municipiului Arad. „Până la data de 7 august 2018, la registratura Primăriei Municipiului Arad, cei interesaţi pot depune în scris recomandări, sugestii şi opinii privind aceste documente. Informaţii suplimentare pot fi solicitate începând cu data de 25 iulie 2018, între orele 8.00-18.00, la Serviciul Relaţii cu Publicul, camera 5. Cei interesaţi pot solicita în scris şi pot primi copii contra cost după aceste acte, care pot fi studiate şi pe site-ul Primăriei Arad, la adresa www.primariaarad.ro" - se arată într-un comunicat al Primăriei.

Onorează personalităţile oraşului FOTO: JA

Asfaltul de pe DN7, înlocuit

Drumarii au frezat porţiuni din asfaltul de pe DN 7, între Arad şi Nădlac, şi îl vor înlocui, reparaţiile urmând să fie gata în august.

Au decapat fostul asfalt de pe DN7, pe o porţiune de 4 km FOTO: JA

ARAD. Atenţie, şoferi! Dacă circulaţi pe DN 7, pe direcţia Arad-Nădlac, între Pecica şi Nădlac au fost începute lucrări ample de reparaţii ale şoselei. Drumarii au frezat porţiuni mari de şosea, pe toată lăţimea părţii carosabile, şi vor înlocui asfaltul vechi cu altul nou. Spre deosebire de veşnicele cârpeli ale gropilor, aceste lucrări sunt mult mai ample şi, sperăm, mai de durată. Despre ce şi cum se lucrează ne-a informat Alina Sabou, purtătorul de cuvânt al Direcţiei Regionale de Drumuri şi Poduri Timişoara, care are în întreţinere şi drumurile naţionale din Arad: „pe DN 7, între Arad şi Nădlac, continuă lucrările de întreţinere periodică între Pecica şi Nădlac, pe o porţiune de patru kilometri. Antreprenorul execută reparaţii la stratul suport şi, dacă vor permite condiţiile meteo, de luni se va începe aşternerea asfaltului, după care se va face execuţia marcajelor. Vor urma lucrări de întreţinere periodică similare pe DN 7, sectorul Arad - Pecica, în apropiere de Pecica. Aceste două lucrări se estimează că vor fi finalizate la mijlocul lunii august, în funcţie de condiţiile meteo".

Intervenţia celor de la drumuri este binevenită, mai ales că între Pecica şi Nădlac, pe multe porţiuni de drum, au fost instituite restricţii de viteză de 50 sau 60 de kilometri la oră din cauza denivelărilor apărute ca urmare a plombărilor repetate. Se pare că, odată cu aceste intervenţii, şoferii vor scăpa şi de restricţiile de viteză.

Urmează în Hunedoara

După cum ne-au anunţat cei de la DRDP, lucrările de pe DN 7, pe raza judeţului Arad, ar urma să fie gata până în luna august. După aceea, echipele de muncitori vor fi relocate în partea cealaltă a judeţului nostru, la limită cu judeţul Hunedoara. „Pe DN 7, următoarea programare pentru lucrări de întreţinere este la limita cu judeţul Hunedoara, la Zam", ne-a mai spus Alina Sabou. **JA-A.G.**

Cinci echipe ISU, din cinci judeţe, în concurs la Arad

Cinci echipe de pompieri din cadrul ISU, din cinci judeţe, se întrec în perioada 26 – 27 iulie, la Arad.

ARAD. S-a dat startul „Concursului Profesional - Faza Zonală", organizat de Inspectoratul pentru Situaţii de Urgenţă Arad, concurs desfăşurat ieri (în mincipiul Arad), şi astăzi, 27 iulie (la Chişineu Criş). După festivitatea de deschidere, care a avut loc la ora 9:00, la poligonul ISU de lângă Aeroportul Arad, echipele s-au întrecut între ele. S-au aliniat la linia de start pentru a concura, pe lângă echipa din Arad şi echipe din judeţele Timiş, Bihor, Hunedoara şi Alba.

Cu scara până sus în turn

De departe, cea mai spectaculoasă probă, care necesită forţă, îndemânare, viteză, dar şi curaj a fost proba „scara de fereastră", probă ce presupune ca pompierii să alerge cu o scară de la linia de start, cu ajutorul căreia trebuie să se cţere până în vârful turnului de antrenament. De departe, cel care au avut posibilitatea să investească timp şi posibilitatea să se pregătească cel mai mult este echipajul din judeţul Bihor, ai cărei membri au reşit să urce în turn şi în mai puţin de 15 secunde. Nici pompierii arădeni nu s-au lăsat mai prejos, câţiva reuşind timpi buni, şi de 18 secunde, spre mândria colegilor.

La concurs FOTO: JA

Urmează faza naţională

Aceste concursuri se desfăşoară an de an, de cel puţin 20 de ani, în rândul trupelor de pompieri. „În prima zi a competiţiei au loc două probe: scara de fereastră şi desfăşurarea de intervenţie a motopompă. În cea de-a doua zi, la Chişineu Criş, va avea loc proba de ştafetă. Această probă presupune stingerea unei tăviincendiate, trecerea peste casa machetă, toate aceste probe fiind contra timp. Echipa care va câştiga faza pe zonă se va califica mai departe la faza naţională a a acestei competiţii", a declarat pentru Jurnal arădean/Aradon, maior George Pleşca, purtătorul de cuvânt al ISU Arad. **JA-V.G.**

Tinerii fermieri vor primi „verde" la finanţări

Două măsuri de sprijin pentru tinerii fermieri şi pentru cei care deţin ferme mici se vor deschide spre finanţare de la 1 august.

Sprijin pentru fermieri FOTO: FAN

ARAD. Agenţia pentru Finanţarea Investiţiilor Rurale (AFIR) a anunţat lansarea, în perioada 1 august - 31 decembrie 2018, primei sesiuni din 2018 de depunere a Cererilor de finanţare pentru submăsura 6.1 „Sprijin pentru instalarea tinerilor fermieri", submăsura 6.3 „Sprijin pentru dezvoltarea fermelor mici" şi submăsura 6.3 „Sprijin pentru dezvoltarea fermelor mici. Aria de aplicabilitate teritoriul ITI Delta Dunării" - din Programul Naţional de Dezvoltare Rurală 2014 - 2020 (PNDR 2020).

Fondurile disponibile pentru submăsura 6.1 „Sprijin pentru instalarea tinerilor fermieri" sunt de 11.000.000 euro, în timp ce pentru submăsura 6.3 „Sprijin pentru dezvoltarea fermelor mici" sunt disponibile 51.500.000 euro din care 3.710.000 euro pentru teritoriul ITI Delta Dunării. Pentru ca un proiect să fie eligibil trebuie să adune un minim de 25 de puncte în cazul submăsurii 6.1 şi un minim de 15 puncte pentru submăsura 6.3.

Cererile se depun online

Depunerea Cererilor de finanţare pentru submăsura 6.1, submăsura 6.3, se va face online pe www.afir.info, conform precizărilor din Ghidul solicitantului, începând din data de 01 august 2018, ora 09:00.

Solicitantul de finanţare trebuie să îndeplinească cerinţele de conformitate şi eligibilitate menţionate în Ghidurile solicitantului aferente acestor submăsuri. Ghidurile solicitantului pentru fiecare submăsură se aprobă prin Ordin al Ministrului Agriculturii şi Dezvoltării Rurale şi sunt publicate pe pagina de internet a AFIR (www.afir.info). **JA-A.P.**

Informaţii detaliate

Informaţii detaliate privind accesarea şi derularea măsurilor din cadrul PNDR sunt cuprinse în Ghidul Solicitantului, distribuit gratuit. De asemenea, fermierii interesaţi se pot adresa Oficiului Judeţean pentru Finanţarea Investiţiilor Rurale – OJFIR Arad, tel. 0357-860.275.

Hoţ de 20 de ani, urmărit şi prins de arădeni

ARAD. Mai rar auzi ca arădenii să sară în ajutorul altor arădeni. Şi totuşi s-a întâmplat miercuri, 25 iulie, în jurul orei 22:00, pe strada Gorunului din cartierul Grădişte. Conform celor precizate de Inspectoratul de Poliţie Judeţean Arad, persoana vătămată, o femeie de 45 de ani, din Arad, se deplasa pe jos pe strada Gorunului când a fost acostată de un tânăr care, prin smulgere, i-a sustras un lanţ din metal galben pe care aceasta îl purta la gât.

Poliţiştii, ajutaţi de arădeni

După ce i-a smuls lănţişorul, tâlharul a rupt-o la fugă. Între timp, femeia a început să strige după ajutor. Dând dovadă de spirit civic, mai mulţi cetăţeni aflaţi pe o stradă adiacentă, chiar în momentul în care tâlharul alerga, împreună cu poliţişti de la Biroul Ordine Publică au pornit în urmărirea fugarului. Tânărul a fost prins în scurt timp şi identificat. Poliţiştii au găsit asupra hoţului o bucată din lanţul smuls de la gâtul arădencei.

Reţinut pentru 24 de ore

Tânărul a fost depus în arestul IPJ Arad pentru 24 de ore urmând a fi prezentat cu propunere de arestare preventivă. „Pentru fapta comisă, tânărul a fost reţinut de poliţişti pe bază de ordonanţă de reţinere, urmând a fi prezentat magistraţilor cu propunere de arestare preventivă sub aspectul săvârşirii infracţiunii de tâlhărie calificată", a declarat Lorena Radu, purtătorul de cuvânt al IPJ Arad. **JA-V.G.**

A fost prins rapid FOTO: V.G.

Amenzi de 11.600 de lei la rugi, festivaluri şi tabere

ARAD. Siguranţa alimentară şi a produselor pe care le cumpărăm este asigurată şi de inspectorii din cadrul Direcţiei Sanitare Veterinare şi pentru Siguranţa Alimentelor Arad, care desfăşoară periodic controale şi inspecţii tematice. În primele şapte luni din acest an, inspectorii DSVSA au verificat nu mai puţin de 26 de evenimente, festivaluri, rugi, tabere, săli de evenimente, unităţi de alimentaţie publică. Neregulile găsite nu au fost deloc puţine, iar nerespectarea normelor privind manipularea produselor de origine animală ar fi putut duce la îmbolnăviri masive.

„Au fost controlate un număr de 26 de evenimente unde s-au efectuat 152 de controale la agenţi economici care au participat la aceste evenimente şi un număr de 492 unităţi de alimentaţie publică. Au fost aplicate un număr de 11 amenzi contravenţionale în valoare de 11.600 lei", punctează, dr. Viorel Agud, director DSVSA Arad.

Au curs calcule şi amenzi FOTO: FAN

Principalele nereguli constatate au fost: nerespectarea normelor sanitare veterinare privind condiţiile de depozitare a produselor alimentare; nerespectarea normelor sanitar veterinare privind manipularea acestor produse; etichetarea necorespunzătoare; nerespectarea condiţiilor de igienă specifice.

Respectarea tuturor condiţiilor de siguranţă în domeniul alimentar este cu atât mai importantă cu cât în ultima perioadă au fost mai multe suspiciuni, la nivel european, de infestări cu diferite bacterii şi viruşi. **JA-A.P.**

Sport

„Mulţumim pentru sprijinul acordat în desfăşurarea turneului Centrului Cultural Judeţean, Direcţiei pentru Sport şi Tineret şi sponsorilor

Ştefan Gog, preşedinte CS Fan Arad

60

de tenismene din toate colţurile lunmii nu au reuşit, din pricina clasamentului modest, să pătrundă pe tabloul de calificări sau cel principal a Trofeului „Ilie Năstase" la tenis de câmp, ce va avea loc între 4-12 august, la baza Activ. Acestea sunt nevoite să se îndrepte spre turnee mai puţin solicitate sau să plece în vacanţă.

Primul „tablou" ITF pentru Anda Ghinga

TAMPERE. Aflată la doar al patrulea turneu ITF de senioare, arădeanca Anda Ghinga (16 ani), a reuşit să pătrundă pe tabloul principal al competiţiei ce se desfăşoară în Finlanda. Arădeanca a depăşit în faza calificărilor turneului cu premii de 15.000 de dolari pe suedeza Maria Morales, scor 6-1, 6-0, şi pe rusoaica Alexsandra Zhazhelo, scor 7-5, 6-1, cedând apoi cu conaţionala Maria Toma, după trei seturi, scor 2-6, 6-4, 1-6. **JA-D.L.**

Cristi Sculici FOTO: JA

Sculici, referent zonal al FRF

ARAD. După numirea lui Dan Oprescu ca selecţioner al naţionalei României Under 19, postul de referent zonal pentru judeţul Arad a rămas vacant. Nu pentru mult timp, FRF numindu-l pe Cristi Sculici în această funcţie.

„Le mulţumesc celor de la AJF Arad, dar şi lui Dan Oprescu pentru propunere şi susţinere. Trebuie să urmăresc cel puţin 4 jocuri pe săptămână, între care două organizate de FRF şi să propun jucători pentru loturile naţionale sau Centrele de Excelenţă. Printre altele, mai trebuie să susţin şi cursuri pentru obţinerea sau reînnoirea Licenţei C de antrenorat", spune Sculici, licenţiat UEFA A, antrenor la CS Ineu şi coordonator al Academiei Brosovszky. **JA-D.S.**

Jucătorii francezi, trimişi acasă!

Antrenorii i-au cerut team-managerului Marian Costea jucători de valoare, dar acesta a adus „ciurucuri".

Mai e nevoie de jucători de valoare pe lângă ce are acum UTA FOTO: FAN

ARAD. Aduşi cu „surle şi trâmbiţe", cei trei jucători francezi nu au făcut faţă rigorilor de la UTA. Un hâtru, din club, spunea că nici tricourile nu stăteau bine pe băieţi, aşa că Ionuţ Popa nu a stat mult pe gânduri şi a spus că nu are nevoie de ei. La fel s-a întâmplat şi cu atacantul Sorin Pavel, despre care „Mister" a spus că nu e de UTA, după ce l-a văzut în „amicalul" cu Szeged.

„Nu am primit ce am cerut"

Antrenorul secund de la UTA, Cristi Păcurar, spune că banca tehnică i-a cerut team-managerului Marian Costea trei jucători de valoare, dar ei nu au apărut nici acum, deşi doleanţa e de două săptămâni.

„Jucătorii francezi aduşi de domnul Costea nu au ce face la UTA. Ei nu au valoare, nici nu ştiu pentru ce au venit la Arad. Pe noi, antrenorii, nu ne-a întrebat nimeni. La fel s-a întâmplat şi cu atacantul Sorin Pavel. În schimb, i-am cerut team-managerului trei jucători de valoare, de două săptămâni, dar ei nu mai apar. Oare, când va mai avea timp să-i aducă, deoarece mai e o săptămână până plecăm la meciul din prima etapă? Cum îi vom integra? Pe cine va mai aduce aşa târziu? Nu prea mai există decât jucători nepregătiţi, sau fără chef, care nu au făcut faţă la echipele din prima ligă. Aşteptăm, totuşi, încă doi-trei jucători care să acopere posturile deficitare" - spune Cristi Păcurar.

Ciobanu a fost pierdut

Interesant e şi faptul că UTA a pierdut un jucător, despre care Costea le spunea celor de la UTA că e ca şi adus la Arad.

„Ionuţ Popa e supărat la maxim pe Costea. Acesta i l-a promis antrenorului pe Daniel Ciobanu, despre care a spus că e deja la Arad, dar - de fapt - jucătorul a semnat cu Pandurii Tg. Jiu. Popa a luat foc la auzul acestei veşti şi l-a sunat pe Costea, discuţia dintre cei doi neputând fi reprodusă" - ne-a spus o sursă care doreşte să-şi păstreze anonimatul.

„Am lucrat bine fizic"

Pe de altă parte, „secundul" UTA-ei spune că echipa s-a pregătit foarte bine din punct de vedere fizic.

„Sperăm ca până la ora meciului din prima etapă să arătăm cât mai bine. Vă spun că am lucrat, din punct de vedere fizic, la parametri cei mai înalţi, la nivelul echipelor din prima divizie. E limpede că vom suferi la capitolul omogenitate, mai ales că sunt foarte mulţi jucători noi" - a conchis Păcurar. **JA-L.S.**

„Amical", cu Lipova

Deşi se dorea că meciul cu Şoimii Lipova să fie unul de prezentare, al echipei şi al stadionului „Motorul", ultimul amical al UTA-ei, înainte de startul campionatului, va avea loc pe arena din Sînicolau Mic, sâmbătă, de la ora 11.

Se încinge nisipul la „Abel"

ARAD. Unul dintre cele doar patru turnee de volei pe plajă avizate de FR de Volei va avea loc, în acest sfârşit de săptămână, la Arad. CS Fan Arad (preşedinte Ştefan Gog) organizează Fan Tour Open Arad, competiţie ce se adresează seniorilor (premii de 5.000 lei) şi senioarelor (3.500 lei). Întrecerea va începe în dimineaţa zilei de vineri, încheindu-se duminică, 29 iulie, pe cele două terenuri de la baza DJST Arad, mai cunoscută sub numele de „Abel - Riviera", din cartierul Subcetate.

Spectacol la fileul de pe nisip FOTO: JA

La start va fi prezentă toată „floarea" beach-volley-ului, inclusiv vicecampionii naţionali en-titre Cătălin Lelea / Adrian Holhoş (CS Fan) sau Marius Mascovits (CSM Arad), care poate câştiga, în acest an, al zecelea titlu de campion naţional.

Fan Tour, ajuns la ediţia a IV-a, va avea, în premieră, şi o competiţie a sexului frumos, Aradul contând, printre altele, pe cuplurile Bosuioc/Talpeş (Sportsin) sau Şandru/Telian (ProVolei). **JA-D.L.**

Duminică aflăm finalistele

ARAD. Cupa Satelor la fotbal, ediţia 2, a ajuns la faza turneelor semifinale, care se vor desfăşura duminică, 29 iulie, în trei locaţii, după cum urmează:

Zona Vinga

ora 16: Athletic Vinga - Olimpia Bârzava; ora 17: Şoimii Şimand - Olimpia Bârzava; ora 18: Athletic Vinga - Şoimii Şimand.

Zona Bocsig

ora 16: Olimpia Bocisg - Unirea Brazii; ora 17: Crişul Buteni - Unirea Brazii; ora 18: Olimpia Bocisg - Crişul Buteni.

Zona Şepreuş

ora 16: Viitorul Şepreuş - Extrem Boys Caporal Alexa; ora 17: Frontiera Pilu - Extrem Boys Caporal Alexa; ora 18: Viitorul Şepreuş - Frontiera Pilu.

Câştigătoarea fiecărui turneu semifinal se va califica pentru „finala în trei" programată sâmbătă, 4 august, la Apateu, de la ora 16. **JA-D.S.**

Culese de pe ringul de box din Olanda

ORADEA. Trei pugilişti de la Boxing Club Ruben Stoia Arad au impresionat pe ringul galei de box de la Oradea. Astfel, Daniel Otvoş (cat. 28 kg) a câştigat prin KO, în timp ce colegii lui, Florin Otvoş (32 kg) şi Eduard Gafencu (81 kg) au primit deciziile de învingători la puncte.

Ruben Stoia şi sportivii învingători la Oradea FOTO: JA

Mulţumit, Ruben Stoia anunţă următoarea acţiune la care sunt implicaţi sportivii din Aradul Nou. „În perioada 2-6 august, Academia de box a lui Ionuţ «Pantera» Tănăsie va efectua un stagiu de pregătire la Arad. Vor fi antrenamente comune, sparring-uri, o acţiune inedită, cu participarea a peste 20 pugilişti. Chiar dacă implică eforturi financiare consistente - întâlnirea micuţilor sportivi de la singurele Academii de box din ţară - şi deşi nu am găsit sprijin din partea sponsorilor, nu voi renunţa la acest proiect de suflet" - ne-a mărturisit Ruben Stoia. **JA-D.S.**

Zăbrani şi Cermei joacă în Cupă!

BUCUREŞTI. Miercuri, 1 august, va debuta primul tur al fazei naţionale a Cupei României la fotbal. În această etapă vor intra în competiţie cele 42 de câştigătoare ale fazei judeţene şi 26 de echipe care au evoluat în ediţia precedentă a Ligii 3, urmând a se disputa un total de 34 de meciuri, într-o singură manşă, eliminatorie, pe terenul formaţiei mai slab cotată.

Două reprezentante ale fotbalului judeţean vor intra în competiţie. În calitate de deţinătoare a trofeului, faza judeţeană, Victoria Zăbrani va da piept, pe teren propriu, cu Millenium Giarmata, în timp ce Lunca Teuz Cermei se deplasează la Gepiu, pentru confruntarea cu câştigătoarea fazei judeţene a Cupei din judeţul Bihor, Dacia din localitate.

Următoarea etapă în întrecerea KO este programată pe 15 august, când vor intra în luptă şi celelalte două divizionare C arădene, Şoimii Lipova şi Naţional Sebiş. **JA-D.S.**

Vados – triplă de aur!

IAŞI. Zilele trecute s-au încheiat Campionatele Naţionale de şah pe echipe de copii şi juniori. Clubul de şah Vados Arad a fost reprezentat de 3 echipe de băieţi la categoriile de vârstă 10, 12 şi 14 ani.

Grupa de 10 ani a avut la start şi cele mai multe echipe, Vados dominând categoric competiţia la toate cele trei probe - şah clasic, şah rapid şi şah blitz, devenind triplă campioană naţională. A fost declarată cea mai bună echipă din competiţie, având în total 20 de meciuri câştigate, un meci egal şi nicio înfrângere! Toţi cei trei componenţi ai echipei au luat la şah clasic şi medalii individuale pe mesele unde au evoluat: Filip Magold - argint pe prima masă, Vladimir Cnejev - aur pe masa doi şi David Saioc - aur pe masa trei.

Echipa de 14 ani, într-o companie extrem de puternică, a reuşit două medalii de bronz, la şah clasic şi la şah rapid, dar şi un loc 4 la şah blitz. „Echipa noastră a fost mereu în prim planul competiţiei în lupta pentru titlul naţional, printr-o formulă echilibrată pe mese, cu Victor Magold (bronz individual pe masa 1), Alex Balaban-Voia, Laurenţiu Sarighioleanu (aur individual pe masa 3). Echipa de 12 ani, mai puţin experimentată, a ratat podiumul la şah clasic, dar a arătat un mare potenţial. Liderul echipei, Cristian Oltean a cucerit medalia de argint pentru performanţa obţinută pe prima masă, în timp ce Costi Lup şi Vlad Miculiţ au arătat că se află pe un trend ascendent şi cu mai multă muncă, vor veni şi rezultate mai bune", spune Alin Câmpeanu, preşedintele ŞC Vados Arad.

Cele 5 medalii de echipă şi şase medalii individuale arată că clubul Vados rămâne un nume important în şahul românesc juvenil. **JA-D.L.**

JURNAL ARĂDEAN

Andre Schuerrle FOTO: EPA

Împrumutat în Premier League

FOTBAL. Extrema Andre Schuerrle a fost împrumutată pentru o perioadă de doi ani de clubul german de fotbal Borussia Dortmund la formația engleză Fulham, nou-promovată în Premier League, au confirmat cele două grupări. „Sunt foarte fericit să mă aflu aici, sunt nerăbdător să încep. Fulham a fost primul club care s-a arătat interesat de mine și apreciez acest lucru", a declarat fotbalistul de 27 de ani, campion mondial în 2014 cu Nationalmannschaft.

Schuerrle a mai jucat două sezoane în Premier League, între 2013 și 2015, la Chelsea, care l-a transferat pentru 22 milioane euro în februarie 2015 de la Bayer Leverkusen.

SURSA: AGERPRES

Recunoaşte greşeala comisă

Preşedintele Federaţiei germane, Reinhard Grindel, recunoaşte că a comis o greşeală în cazul Ozil.

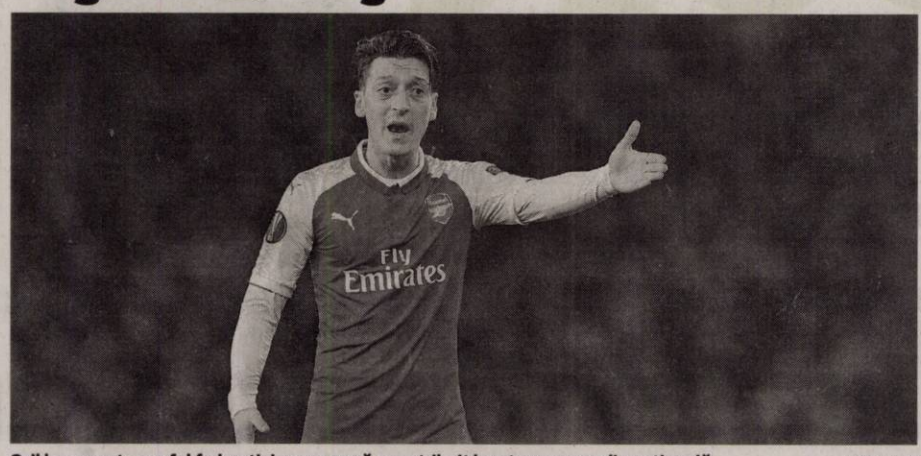

Ozil l-a acuzat pe şeful federaţiei germane că a contribuit la retragerea sa din naţională FOTO: EPA

FOTBAL. Reinhard Grindel, preşedintele Federației germane (DFB), a recunoscut că a comis o greșeală în gestionarea cazului Mesut Ozil, jucător care l-a acuzat că a contribuit la retragerea sa din naționala Germaniei, informează cotidianul L'Equipe.

Într-un comunicat dat publicității joi pe site-ul oficial al DFB, el a regretat că nu l-a apărat pe Mesut Ozil, țintă a remarcilor rasiste după o întâlnire a mijlocașului cu președintele turc Recep Tayyip Erdogan.

„În calitate de președinte, ar fi trebuit să spun fără nicio ambiguitate ceea ce este o evidență pentru mine și pentru toată Federația: orice formă de hărțuire rasistă este insuportabilă, inacceptabilă și intolerabilă", a scris președintele DFB. Mijlocașul Mesut Ozil și-a anunțat retragerea din selecționata Germaniei, evocând „rasismul" din criticile care l-au vizat după eliminarea Mannschaft-ului din primul tur al Cupei Mondiale de fotbal 2018.

Criticat după ce s-a fotografiat alături de președintele Turciei, Recep Tayyip Erdogan, înaintea Mondialului din Rusia, Ozil a asigurat că gestul său nu a avut „nicio intenție politică". Ozil a rupt tăcerea după ce s-a aflat în centrul polemicii, în urma publicării faimoasei fotografii în care el și compatriotul său Ilkay Gundogan (Manchester City) s-au pozat alături de șeful statului turc, aflat atunci în plină campanie electorală, înainte de a obține un nou mandat de președinte. Acest lucru le-a adus celor doi jucători critici dure, mai ales după eliminarea prematură a campionilor mondiali din 2014 după faza grupelor CM 2018. Unii observatori i-au acuzat de lipsă de loialitate față de Germania, în timp ce managerul naționalei germane, Oliver Bierhoff, a mers până acolo încât a afirmat că Ozil ar fi trebuit exclus din lotul pentru Mondialul din Rusia. În vârstă de 29 ani, Mesut Ozil a părut deranjat în special de absența sprijinului Federației germane de fotbal (DFB) și a președintelui acesteia, Richard Grindel.

SURSA: AGERPRES

Tranzacţie record pentru Brighton

FOTBAL. Atacantul iranian Alireza Jahanbakhsh, de la AZ Alkmaar, a semnat un contract cu clubul englez de fotbal Brighton and Hove Albion, într-o tranzacție record pentru gruparea din Premier League.

Extrema iraniană de 24 de ani a parafat o înțelegere pe cinci ani, pentru o sumă nedezvăluită, urmând să fie coleg cu atacantul român Florin Andone. El a evoluat în toate cele trei meciuri ale Iranului la Cupa Mondială din Rusia, după un sezon reușit în Olanda, unde a fost golgheterul campionatului, cu 21 de goluri marcate. Presa britanică a relatat despre o sumă de transfer de 17 milioane de lire sterline. Precedentul record al clubului era de 14 milioane, plătite în ianuarie de Brighton pentru atacantul Jurgen Locadia, de la PSV Eindhoven.

„Ali e un jucător pe care îl urmăream de câțiva ani, iar polivalența sa ne va crește opțiunile ofensive'", a afirmat managerul Chris Hughton, care a ajuns la opt transferuri efectuate în această vară.

Brighton, promovată în 2017 în Premier League, a terminat sezonul precedent pe locul 15. **SURSA: AGERPRES**

John Isner FOTO: EPA

Victorii pe linie ale favoriţilor

TENIS. Favoriții au câștigat în bloc meciurile susținute în optimile de finală ale turneului de tenis ATP de la Atlanta (premii totale de 668.460 dolari).

Americanul John Isner, principalul favorit, a dispus de australianul Alex De Minaur cu 6-3, 6-2. Cvadruplul campion (2013, 2014, 2015, 2017) va juca în sferturi cu germanul Mischa Zverev, cap de serie numărul șapte, care s-a impus în fața rusului Mihail Iujnîi cu 6-4, 6-2. Sud-coreeanul Hyeon Chung, al treilea favorit, va primi replica altui american, Ryan Harrison, cap de serie numărul opt.

SURSA: AGERPRES

Bayern transferă un puşti de 17 ani

FOTBAL. Clubul german de fotbal Bayern Munchen l-a achiziționat pe tânărul atacant canadian de origine ghaneză Alphonso Davies, în vârstă de 17 ani, care a părăsit clubul Vancouver Whitecaps în schimbul sumei de 11 milioane de euro, un record pentru un jucător din campionatul nord-american de fotbal (MLS), au confirmat cele două cluburi. Tânăra speranță canadiană, care se va alătura campioanei Germaniei abia în ianuarie 2019, este legat de Bayern până în iunie 2023. Transferul său ar putea atinge 19 milioane de euro dacă anumite condiții vor fi îndeplinite, conform clubului canadian, în timp ce media americană face referire la 11 milioane de euro. „Este un vis devenit realitate, munca mea continuă ca întotdeauna", a afirmat canadianul.

Leonardo, numit director sportiv la AC Milan

FOTBAL. Brazilianul Leonardo, fost mijlocaș și antrenor, revine la clubul italian de fotbal AC Milan în poziția de director sportiv.

Leonardo, în vârstă de 48 de ani, a fost jucătorul echipei AC Milan în perioada 1997-2001 și apoi în 2002-2003, devenind ulterior director tehnic și apoi antrenor în sezonul 2009-2010.

„Povestea lui Leonardo la AC Milan este unică. El a contribuit la mai multe mari succese ale echipei în calitate de jucător, antrenor și responsabil", a reamintit clubul italian într-un comunicat. „El ne va aduce din nou experiența sa pentru a clădi una din cele mai puternice echipe la nivel internațional", a mai transmis clubul.

Fostul director sportiv al clubului Paris Saint-Germain nu mai îndeplinea nicio funcție din decembrie 2017, după ce a fost câteva săptămâni antrenorul clubului turc Antalyaspor.

Trecut în proprietatea fondului american de investiții Elliott, clubul AC Milan a trecut la o reorganizare la nivelul conducerii, concediindu-l pe președintele director general Marco Fassone și înlocuindu-l cu Paolo Scaroni în funcția de președinte executiv.

Conform presei italiene, AC Milan l-ar fi contactat deja pe fostul antrenor al echipei Chelsea Londra, Antonio Conte, pentru a prelua banca tehnică, în locul lui Gennaro Gattuso.

Modificarea organigramei de la AC Milan intervine după ce TAS a acceptat parțial apelul clubului italian și a ridicat suspendarea din Europa League, sancțiune dictată inițial de UEFA pentru nerespectarea fair play-ului financiar.

SURSA: AGERPRES

Brazilianul Leonardo revine la clubul italian FOTO: EPA

Alireza Jahanbakhsh FOTO: EPA

Delorge, noul jucător al lui Dinamo

FOTBAL. Dinamo se întărește pentru accederea în play-off-ul Ligii 1. Ultima mutare a bucureștenilor este Kino Delorge (20 de ani), fundaș dreapta, care a semnat din postura de jucător liber de contract.

Site-ul oficial al lui Dinamo anunță transferul belgianului Delorge. Tânărul este unul dintre cei mai talentați fundași laterali, având peste 40 de selecții în naționalele U15 și U19.

Ultima dată, Kino a evoluat pentru FC Dorbreche, în liga a doua din Olanda.

„FC Dinamo București anunță prin intermediul siteului oficial, transferul fotbalistului belgian Kino Delorge la clubul din Ștefan cel Mare. Fost component al loturilor naționale U19, U18, U17, U16 și U15 ale Belgiei, Kino Delorge a efectuat în această dimineață vizita medicală la Institutul Național de Medicină Sportivă (INMS) din Capitală și a semnat un contract cu FC Dinamo București pentru următoarele trei sezoane competiționale", se anunță în comunicatul clubului.

Kino Delorge este un jucător crescut de academia lui Genk. În 2017-2018, fundașul a fost împrumutat la FC Dorbreche, unde a evoluat în 28 de partide. În această vară s-a întors la echipa a doua a lui Genk, dar i s-a reziliat contractul.

Dinamo i-a mai adus în pauza competițională pe Mircea Axente, Tomislav Gomelt, Deian Sorescu și Sergiu Popovici. **SURSA: MEDIAFAX**

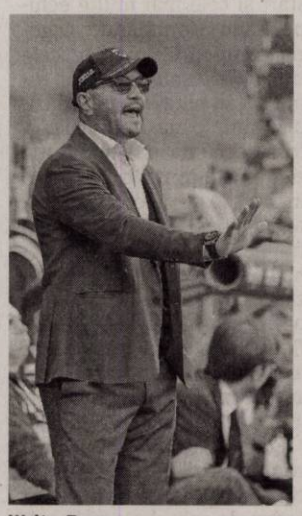

Walter Zenga FOTO: EPA

Zenga, posibil antrenor al echipei FC Santos

FOTBAL. Echipa braziliană de fotbal FC Santos l-ar putea numi pe fostul internațional italian Walter Zenga în funcția de antrenor, după cum relatează Fox Sports Radio. Sursa menționată afirmă că fostul antrenor al formației Crotone ar fi de acord cu destinația braziliană.

Zenga (58 ani), fost antrenor la FC Național, Steaua și Dinamo, ar veni în Brazilia cu un antrenor secund și timp ce câteva luni ar avea și un interpret. Salariul său ar fi mai mic decât al actualului tehnician al formației paulista, Jair Ventura, dar acest lucru nu este considerat o problemă de fostul mare portar al naționalei Italiei.

În cursul carierei sale de tehnician, Zenga a antrenat pe mai multe continente, printre altele, pe New England Revolution, Steaua Roșie Belgrad, Al Ain, Al Jazira (ambele din Emiratele Arabe Unite), Catania, Palermo, Al-Nassr (Arabia Saudită) etc.

SURSA: AGERPRES

Contuzie, dar fără fractură pentru Sagan

CICLISM. Slovacul Peter Sagan, purtătorul tricoului verde în Turul ciclist al Franței, a suferit o contuzie la fesa dreaptă fără fractură în urma unei căzături în etapa a 17-a, între Bagneres-de-Luchon și Saint-Lary-Soulan, a anunțat, ieri, echipa medicală a „Marii Bucle" într-un comunicat dat publicității, citat de AFP. Sagan, care vizează al șaselea tricou verde (decernat liderului clasamentului pe puncte) la sosirea pe Champs-Elysees, duminică seara, pentru a egala recordul germanului Erik Zabel, a căzut în timpul coborârii de pe Col de Val Luron-Azet, cu 38 de km înainte de sosire. El a trecut linia de sosire cu o întârziere de peste 26 de minute față de învingătorul etapei, Nairo Quintana.

„A fost o căzătură urâtă, dar, din fericire, nu mi-am rupt nimic și sunt încrezător pentru ultimele patru etape ale Turului Franței", a scris Sagan pe Twitter, după ce a fost unor teste medicale.

Ciclistul columbian Nairo Quintana (Movistar) a câștigat miercuri en-solitaire etapa a 17-a a Turului Franței, în Pirinei, la Saint-Lary-Soulan col du Portet, iar galezul Geraint Thomas (Sky), clasat al treilea, rămâne lider la general.

SURSA: AGERPRES

Peter Sagan FOTO: EPA

Oftamed
Servicii oftalmologice complete
Oftalmologie | Opticã | Chirurgie | Laser

Descoperă noua
sală de operaţii pentru intervenţii chirurgicale oftalmologice

Dr. Ţurlea Magdalena
Dr. Ţurlea Cristian

reducere 25%
pentru operaţii de cataractă

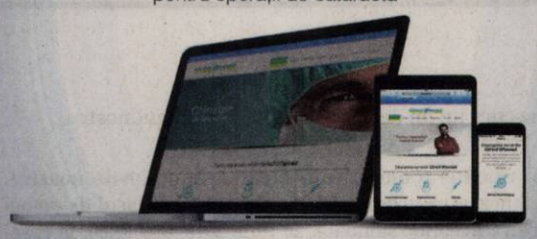

Arad, str. Miron Costin bl. 9 ap. 2-3
0257 253 523 www.oftamed.ro 0735 520 489
(640115)

GT Line ROMANIA
GT LINE ROMÂNIA
producător de valize tehnice pentru piaţa europeană
Contactaţi-ne la: 0725 218 019

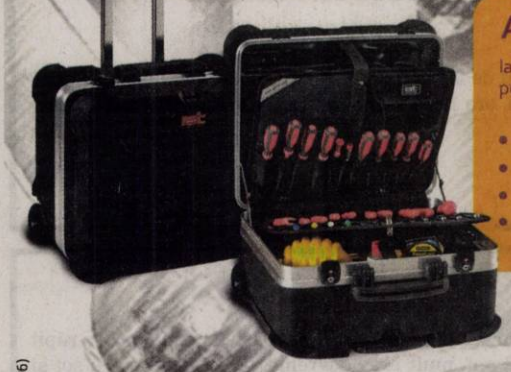

ANGAJEAZĂ
la fabrica din Arad (zona Grădişte) pentru următoarele posturi:
- operator montaj
- confecţionere pe maşini de cusut
- operator mase plastice
- handler magazie

AVANTAJE
- bonusuri acordate din prima lună lucrată
- bonuri de masă
- ore suplimentare plătite cu 200%
- prime de Paşte şi de Crăciun
- aproape de casă
- lucru pe două schimburi
- transport gratuit
- loc de muncă stabil

(8896)

gigi COVRIGI TRADIŢIONALI
Covrigărie GIGI angajează:
- VÂNZĂTOARE
- MODELATOR COVRIGI
- PATISER/Ă

OFERIM SALAR AVANTAJOS!
Telefon **0753-119-801** (9018)

ROKI
ROMANIA MANUFACTURING
angajează:

OPERATOR PRODUCŢIE
OPERATOR LOGISTICĂ
FEMEIE SERVICIU

PUTETI BENEFICIA DE:
- Salariu de incadrare atractiv, urmat de cresteri salariale in functie de experienta
- Contract de munca pe perioada nedeterminata
- Bonusuri lunare de pana la 24% din salariu
- Ore suplimentare platite 200%
- Bonus de recomandare
- Tichete de masa in valoare de 15 lei
- Zile de concediu de odihna care cresc proportional cu vechimea in companie
- Al 13-lea salariu
- Transport gratuit

Trimiteti CV la:
Email: **recrutare@roki-ro.com** Telefon: **0257709400** (8965 - H 65597)

MAXSTILE S.R.L.
selectează personal (calificat sau necalificat - absolvenţi de liceu cu sau fără bacalaureat - în vederea calificării) pentru secţiile:
- TAPIŢERIE (tapiţer+ montator+însăcător)
- CROITORIE
- CUSUT
- MONTAJ SCHELETE LEMN
- OPERATOR BANZING BURETE
- MANIPULANT

CERINŢE:
- Seriozitate, capacitate de lucru în echipă
- Îndemânare, precizie
- Experienţa în domeniu, constituie un avantaj important

SE OFERĂ:
- Pachet salarial motivant - în funcţie de realizări, fără limită superioară! ***Un contract de muncă pe durată NEDETERMINATĂ***
- Selecţie în vederea calificării la locul de muncă
- Analize medicale la angajare GRATUIT
- Abonament pe mijloacele de transport GRATUIT
- Tichet de masă din prima zi de lucru
- Condiţii de muncă deosebite – echipament de lucru adecvat

Pentru relaţii şi depunerea CV-urilor:
E-mail **eugenb@maxstile.ro**
GSM – **0757 095 637** între orele 07 -20.
La punctul de lucru din **Sânicolau, Str. Nicolaus Lenau Nr.11 în zona Gării Aradul Nou** (9003 - H 69217)

sc ERGAD TECHNOLOGY SRL
Arad, str. Padurii nr. 24

FIRMA CU CAPITAL INTEGRAL ITALIAN CARE ACTIVEAZA IN DOMENIUL INDUSTRIEI ELECTRONICE

ANGAJEAZĂ:

TEHNICIENI ELECTRONISTI

Pentru control si reparare placi electronice cu tehnologia SMD si montarea componentelor in SMD

CERINTE:
- experienta
- cunoasterea limbii italiene constituie un avantaj
- cunoasterea si capacitatea de a citi schemele electronice
- capacitatea de a suda componentele SMD
- disponibilitate pentru deplasari in Italia
- se vor specifica in curriculum vitae experientele de munca in domeniul electronicii
- salariu de incadrare 2750 ron din prima luna
- bonus dupa 3 luni de la data angajarii

Trimiteti CV la adresa: **otilia.dimeny@ergad.eu** sau prin fax **0257-306-194**; tel. **0257-206-247** (8785)

ELNET SECURITY
Protecting People and Places
ELNET GRUP - SECURITY & FIRE
angajează:
AGENŢI DE SECURITATE
femei/bărbaţi, cu/fără atestat pentru obiective industriale şi spaţii comerciale în Arad.

OFERIM:
- Contract de muncă integral;
- Salariu net 1.600 – 2.000 lei;
- Bonusuri de angajare;
- Transport gratuit la si de la obiectiv;
- Posibilitate de decontare transport pentru agentii din provincie;
- Punctualitatea platii salariilor;
- Stabilitate la locul de muncă;
- Program de lucru în ture de 12/24, 12/48 sau 12/36;

☎ **0752.042.558/ 0735.188.865** (8964)

Policlinica dr. Turcin
Ep. Roman Ciorogariu nr 52 Arad, ☎ 0257/285510,
e-mail: policlinicaturcin@gmail.com http://www.policlinicaturcin.ro

***Policlinica DR. TURCIN* oferă:**
- Cardiologie (EKG, Ecografie cardiacă)
- Dopler vascular, Holter EKG si TA, Test de efort,
- Oftalmologie adulţi si pediatrie (testare vedere de la 6 luni, chirurgia cataractei de la 1.200 RON, câmp vizual, optica medicală)*
- ORL adulţi şi pediatrie (videoendos-copie, testări alergologice)*
- pneumologie
- gastroenterologie
- neuropsihiatrie
- medicină de familie
- ecografii generale
- analize Siguranţa Circulaţiei.
- ginecologie
- transport medical

*consultaţiile la ORL, Oftalmologie şi Psihiatrie sunt **GRATUITE** cu bilet de trimitere de la medicul de familie (5673 - H 640061)

Primă anuală - Transport - Card de sănătate - Tichete masă
MAGONTEC ANGAJĂM
TURNĂTORI
MONTATORI SUBANSAMBLE
AMBALATORI MANUALI
ELECTRICIAN DE ÎNTREŢINERE
Tel: + 4 0257 708 178
Mobil: + 4 0749 090 088
e-mail: romania@mangotec.com
(8966 - H 65596)

Transformă nemulţumirea în siguranţă!
ARTEX SCM
SOCIETATE CU TRADIŢIE ÎN DOMENIUL TEXTIL
ANGAJEAZĂ
CONFECŢIONERI ÎMBRĂCĂMINTE
sau persoane cunoscătoare de meserie,
MONTATORI BUTONI SI CAPSE, CONTROLORI CALITATE
OFERIM: *climat de lucru european * salarii motivate în acord individual * tichete de masă * primă de transport - prezenţă, *premii * un singur schimb *asistenţă medicală.
Angajările se fac pe bază de probă de lucru.
DETALII: telefon : 0357-408-275; 0357-408-276
(8347 - H 10344)

Firma **BRUCKER**
CAUTĂ pentru muncă în Germania, **şoferi cat. C,** cu câteva cunoştinţe de limba germană.
OFERIM SALARIU ATRACTIV.
(8983 - H 56887) Detalii la telefon: **0726.974.747**

DR. ONITA
CENTRU MEDICAL
CENTRUL DE CHIRURGIE SI PROCTOLOGIE DR. ONITA
HEMOROIZI
Fisuri, Fistule anale
VARICE
Tratamente profesioniste personalizate cu sau fără operaţie.
Arad, str. Augustin Doinas 32
Tel. 0740-336-899
www.dronita.ro
(640654)

FIRMĂ DE SECURITATE ANGAJEAZĂ:
AGENŢI DE SECURITATE
FEMEI şi BĂRBAŢI, program de lucru 12/24, 12/48.
Oferim tichete de masă < 15 lei> pe tură şi toate sporurile conform legii, asigurăm transport la locul de muncă.
Informaţii la tel. **0257/287-792**, sau pe strada **NELU ARISTIDE DRAGOMIR NR. 28.** (8908)

LukasConstruct
angajăm
MUNCITORI NECALIFICAŢI
în construcţii
Arad
str. Vrabiei 1
☎ 0257-256-119
Mob. 0723-273-746
(9000 - H 68935)

Program mare publicitate:
pe B-dul Revoluţiei, nr. 62
luni-vineri: 8.00-16.00

DECESE

Cu mare durere în suflet, anunţăm decesul celei care a fost iubită mamă, soacră, bunică şi străbunică,

BALEŢ MARIA.

Slujba de înmormântare va avea loc astăzi, 27 iulie 2018, ora 16:00 la domiciliul din str. Păşunii, iar înhumarea la Cimitirul din Micălaca. Dumnezeu să o odihnească în pace!

Fiicele Monica şi Lenuţa cu familiile lor

CONDOLEANŢE

Suntem alături de verişoara noastră Anişoara Raţiu din Tîrnova şi regretăm pierderea mamei sale,

ANA IACOBESCU.

Sincere condoleanţe! Dumnezeu s-o odihnească!

Fam. Marta Lupe şi Ghiţă Raţiu

MULŢUMIRI

Familiile îndoliate Terfăloagă şi Cartojan mulţumesc celor care le-au fost alături în clipele grele ale despărţirii de

SANDA,

mamă, bunică, soră, mătuşă.

Dumnezeu să o odihnească în pace!

Mulţumiri şi recunoştinţă tuturor celor care, prin prezenţă, flori, un gând pios, au fost alături de noi la dureroasa despărţire de dragul nostru soţ, tată, socru şi bunic,

GHEORGHE MARC

(din Arăneag).

Familia îndoliată

Mulţumim tuturor celor care au fost alături de noi la dureroasa despărţire de cea care a fost draga noastră soţie, mamă, soacră şi bunică,

IACSITY ELENA.

Familia îndoliată

COMEMORĂRI

Aprindem lumânări, purtând-o mereu în suflet pe scumpa noastră mamă, soţie, bunică, soacră şi verişoară,

MICULA SIMINA

acum la 6 luni de la plecarea ei la Domnul. Parastasul va avea loc duminică, ora 12,00 la Biserica Ortodoxă UTA.

Ai tăi: Lorin, Romulus, Mirela şi Petru

Astăzi, 27 iulie se împlinesc 10 ani de când a plecat în lumea celor drepţi cel ce a fost soţ, tată, socru şi bunic,

CONSTANTIN SFÎRLOGEA.

Vei rămâne veşnic în sufletele noastre. Nu te vom uita niciodată! Odihnă veşnică!

Familia

Au trecut 7, respectiv 2 ani de când părinţii şi bunicii noştri

TEODOR MIHUŢA

şi

FLOARE MIHUŢA

au plecat de lângă noi, la cele veşnice. Slujba de pomenire, sâmbătă, ora 12, la Biserica Ortodoxă de pe str. Renaşterii.

Fam. Tristan Mihuţa

Au trecut 6 săptămâni de când moartea nemiloasă l-a răpit de lângă noi, mult prea devreme, pe iubitul nostru soţ şi tată,

PREOTU VASILE.

Parastasul va avea loc sâmbătă, 28 iulie 2018, orele 11,00 la Biserica din Micălaca, zona 300 lângă Billa. Dumnezeu să-i vegheze somnul etern şi să-i dăruiască lumina fără sfârşit!

Familia

Cu durere în suflet, amintim celor ce l-au cunoscut că se împlinesc 40 de zile de când ne-a părăsit dragul nostru soţ, tată, socru şi bunic,

COSTAŞ TEODOR.

Parastasul de pomenire va avea loc sâmbătă, 28 iulie 2018, la ora 11:00, la Biserica Ortodoxă din Aradul- Nou. Bunul Dumnezeu să-ţi dea odihnă veşnică!

Soţia şi copiii cu familiile lor

Se împlinesc 6 luni şi respectiv un an de la decesul surorii şi mamei

BARNA SAVETA

(născută ŞERBAN)

şi

ŞERBAN MĂRIOARA.

Slujba de pomenire va avea loc sâmbătă, 28 iulie 2018, ora 11:00, la Cimitirul din Gai.

Fam. Györkös şi Şerban

În 29 iulie se împlinesc 10 ani de lacrimi şi dor de la despărţirea de cea care a fost draga noastră mamă, soacră, bunică şi străbunică,

ECATERINA MUNTEANU.

Moartea este ca un orizont ce depăşeşte puterea noastră de a vedea. Dacă trăieşti în gândurile celor iubiţi atunci nu eşti mort, eşti numai departe. Mort eşti atunci când eşti uitat. Noi nu te vom uita!

Familia

Când se stinge o lumânare o aprinzi din nou, dar când se stinge o viaţă o plângi mereu. 6 luni au trecut de când am condus-o pe ultimul drum pe scumpa noastră mamă, soacră şi bunică,

BÎC LIVIA.

Dumnezeu să te odihnească în pace! Te vom plânge mereu şi ne vom gândi cu drag la tine.

Copiii Liliana, Sebastian şi Petrică cu familiile lor

S-a scurs un an de când ne-a părăsit dragul nostru,

TĂBUGAN SAMUILĂ.

Vei rămâne o amintire neştearsă în sufletele noastre. Dumnezeu să te odihnească în pace! Parastasul de pomenire va avea loc sâmbătă, 28 iulie 2018, ora 12:00, la Biserica Ortodoxă Grădişte, str. P. Rareş.

Familia

Cu aceeaşi durere, tristeţe şi dor nestins anunţăm împlinirea a 5 ani de la dureroasa despărţire de cea mai bună şi dragă mamă, bunică şi soacră,

ZENI MOŢ.

Păstrăm cu mult drag în inimile noastre chipul tău blând şi amintirea clipelor frumoase petrecute împreună. Ne lipseşti foarte mult. Bunul Dumnezeu să te aibă în paza Sa şi să-ţi ocrotească sufletul bun şi iubitor! Te vom iubi mereu şi nu te vom uita niciodată măicuţă dragă!

Familia veşnic îndurerată

CASE-ARAD

- **Casă Grădişte,** 6 camere, 3 băi, pretabil 2 familii, 0722.257.409. 68932
- **Cumpăr casă** 3 camere, bucătărie, baie, teren 500- 1.000 mp, în Arad. Tel. 0727.836.953. 56372
- **Proprietar, schimb** casă în Gai, 2.500 mp, stradă asfaltă cu apartament 2- 3 camere, decomandate, et. I- II, zona Vlaicu, fără diferenţă. Aştept şi alte oferte. Telefon 0743.959.795. 69246
- **Vând casă** mare cu 6 apartamente, amenajată, str. Liviu Rebreanu. Preţ 270.000 Euro/negociabil, ☎0741.158.777. 71527
- **Vând casă** str. Coşbuc parter+ etaj, 3 camere, 2 băi, terasă, amenajată, preţul 75.000 Euro, negociabil, 0741.158.777. 71535
- **Vând casă** 2 camere şi bucătărie, str. Independenţei lângă arenă, Cartierul Bujac. Informaţii 0751.354.376. 67594
- **Vând casă** 4 camere, încălzire centrală, garaj, 550 mp, 0757.881.760. 69667

CASE-JUDEŢUL ARAD

- **Vând casă** mare în Covăsânţ la şosea, 5 camere, toate utilităţile, 90.000 Euro, negociabil. Telefon 0746.121.811. 69228
- **Vând casă** mare în Covăsânţ la şosea, 5 camere, toate utilităţile, 90.000 Euro, negociabil. Telefon 0746.121.811. 69227
- **Vând urgent** casă Miniş, suprafaţă 1.700 mp, 2 camere, bucătărie, baie, preţul 35.000 Euro, negociabil, 0741.158.777. 71536

CASE DE VACANŢĂ-JUD ARAD

- **Vând casă** de vacanţă nr. 1058 Covăsânţ deal, 2 camere, bucătărie, coridor, terasă acoperită, pivniţă, curte, 1.000 mp, 8.000 Euro, negociabil. Telefon 0257/280676. 71513

Mica publicitate 0257-210.775

VILE-ARAD

- **Vând vilă** mare în Ghioroc, pivniţă+3 nivele, cu garaj, living, bucătărie, 5 dormitoare, 5 băi, terasă mare, grădină cu vie şi pomi fructiferi. Preţ negociabil la vedere. Tel. 0740.512.942. 39966
- **Vând vilă** mare, partea cu deal, la şosea în Covăsânţ, 6 camere, toate utilităţile, 78.000 Euro, negociabil. Telefon 0745.862.758. 69220

SPAŢII COM-ARAD

- **Vând spaţiu** comercial, parter, bloc, 100 mp, intrare din stradă, cu vitrină, 3 camere, decomandat, 85.000 Euro, negociabil, 0741.158.777. 71538

TERENURI LOCAL

- **Vând teren** 1.500 mp cu casă de dărâmat, Micălaca, str. Renaşterii. Preţ 98.000 Euro/ negociabil, ☎0741.158.777. 71528

TERENURI JUDEŢ

- **Vând păşune** cu CF, 18 ha, compactă, la Ghioroc. Preţ 4.000 Euro/ha/negociabil, ☎0741.158.777. 71526
- **Vând teren** pentru construcţii, în Sânleani, cartier vile, 43.200 mp, preţ 10 Euro negociabil. Telefon 0744.197.492. 65610
- **Vând urgent** fâneaţă+ vie, zona Galşa, posibilităţi cabană, preţul 5.500 Euro, negociabil, 0741.158.777. 71539

IMOBILE CHIRII

- **Închiriez garsonieră** confort 1, amenajată, Micălaca zona 300. Tel. 0746.193.808. 68930

SCHIMB LOCUINŢE-ARAD

- **Schimb apartament** 2 camere în Micălaca cu apartament 3 camere, etaj 1 sau parter. Plătesc diferenţa şi prefer aceeaşi zonă sau apropiată. Nu exclud schimbul şi cu o casă mică. Tel. 0257- 531182. 72201

GARSONIERE

- **A A** Achiziţionez garsonieră, apartament 1 cameră, cash, ☎0746.055.126, ☎0755.483.216. 16025
- **A cumpăr** cu banii jos garsonieră, apartament 1 cameră, 0721.670.839. 61364

AP.2 CAMERE-ARAD

- **A A** Achiziţionez apartament 2,3,4 camere, cash, ☎0746.055.126, ☎0755.483.216. 16027
- **A cumpăr** cu plata pe loc apartament 2- 3 camere, 0742.781.651. 61363
- **Vând apartament** 2 camere decomandate, bloc nou, zona Podgoria, etaj 2, 89 mp, balcon mare, mobilat, utilat, merită văzut. Preţ 53.000 euro, negociabil. Telefon: 0749.188.941.
- **Vând 2** apartamente cu 2 camere Micălaca 600 şi B- dul Revoluţiei, 0749.197.142 28918

AP.3 CAMERE-ARAD

- **Vând apartament** 3 camere cu garaj, etaj 3, str. Buşteni. Preţ 67.000 Euro/negociabil, ☎0741.158.777. 71524

APARTAMENT LA CASĂ

- **Vând ultracentral,** în imobil cu 1 etaj, apartament 6 camere, diverse dependinţe, parter înalt, spaţiu lucru 100 mp la demisol, 2 garaje autorizate în curte, teren liber 288 mp, vad excelent, ☎0723.367.686. 63709

SERVICII FUNERARE

IN MEMORIAM

NON STOP!

KUKI - servicii funerare complete

Producător de sicrie - oferă sicrie la preţ de producător.

GRATUIT rezolvăm actele la spital, primărie, casa de pensii şi C.A.R.P.

Transport intern şi internaţional ● Accesorii funerare.

Contact: Arad, Str. Mihai Eminescu nr. 4 (în curte), vis-a-vis de Cerbul Albastru.

Telefon: 0257/211929, mobil: 0723-343-964

www.inmemoriamkuki.com

CASĂ FUNERARĂ - Strada Ştefan Ludwic Roth nr. 1 D, Grădişte - Str. Cocorilor nr. 6 (lângă magazinul Izolta)

(nr.7-49828)

SERVICII FUNERARE

NOSFERATUM

SERVICII FUNERARE COMPLETE

Arad, str. Ghiba Birta nr. 26 - Tel.: **0752 10 11 12; 0357 80 48 38**

NON STOP e-mail: nosferatumarad@yahoo.com www.nosferatum.ro

TRANSPORT GRATUIT ÎN MUNICIPIUL ARAD ŞI ORAŞUL PECICA

* Sicrie la preţ de producător;* Înmormântări GRATUITE – doar pe baza cuponului de pensie; * Consultanţă şi medic constatator; * Rezolvăm actele la spital, primărie, casă de pensii, C.A.R.P.; * PRELUĂM DECEDAŢII DE LA MORGĂ; * Igienizare, cosmetizare, îmbălsămare, incinerarii, REPATRIERI, CAPAC FRIGORIFIC; * CAPELA CIMITIR ETERNITATEA (UTA)! * Borduri, monumente funerare, mozaic, marmura, granit.

SERVICII FUNERARE

CASA FUNERARĂ RO STYL

str. **COCORILOR** nr. **27**

(între cimitirele **Eternitatea** şi **Pomenirea**)

OFERĂ:

- **GRATUIT SĂLI DE PRIVEGHI** (capele).
- **SĂLI PENTRU POMENI**, cu meniu la alegerea clientului.
- **SICRIE** şi **RESPETE** produse de firma noastră, la **PREŢ REDUS.**
- **GRATUIT** pregătim dosarul pentru ridicarea ajutorului de înmormântare.

tel. 0728 690 120 / 0728 690 121

www.casafunerara-arad.ro (558185)

Se împlinesc şase luni de când bunul nostru fiu, frate,

GROZA TRAIAN OVIDIU

ne-a părăsit pentru totdeauna. Nu te vom uita niciodată!

Mama, tata, fraţii Florin şi Marin

Scurtă ţi-a fost viaţa pe acest pământ/ Moartea nemiloasă te-a dus în mormânt/ Ca pe un crin de vară frumos înflorit/ În floarea vieţii tu m-ai părăsit / 6 săptămâni de când ai plecat/ Durere-n suflet tu mi-ai lăsat/ Numai lacrimi şi suspine/ Că tare mi-e dor de tine, scumpul meu fiu

FLORIN,

care te-am iubit mai mult ca pe viaţa mea. Mama care va aştepta mereu să ne întâlnim sus la Dumnezeu. Îngerii să te ducă în loc cu verdeaţă unde să nu cunoşti lacrimi, durere şi suspine, numai bucurii, mi-e tare dor de tine.

Mama

Dragul meu unchi

FLORIN

tu care mult m-ai iubit,/ Prea repede m-ai părăsit./ De ce unchiule ai plecat/ În ţară străină m-ai lăsat,/ M-ai singură-n lume/ Unde nu mai am pe nimeni,/ Numai dorul de la tine,/ M-ai lăsat în ţară străină,/ Unde nu am nicio milă. Dumnezeu să te ierte şi să te ducă în loc frumos şi luminos! Nu te voi uita cât voi trăi.

Nepoata ta dragă Roxana pe care ai crescut-o şi ai iubit-o

Cu-n buchet de flori în mână/, Cu dor mare în inimă,/ Vin soţule drag

FLORIN

la mormântul tău/ Şi te plâng mereu/ Că tare mi-e dor de tine/ Că m-ai lăsat singură pe lume. Dumnezeu să te odihnească în pace!

Soţia Nicoleta cu fiica Dana şi ginerele Răzvan

Dragă fratele meu

FLORIN,

după tine duc dor greu,/ Că ai plecat şi m-ai lăsat/ Şi nimic nu m-ai întrebat./ De ce frate te-ai supărat/ Şi singur m-ai lăsat?/ Dumnezeu să te ierte şi să te ducă în loc cu verdeaţă şi cu bucurii!

Al tău frate Stelian, cu soţia Ani şi fiul Adi

Vremea trece, dar greu fără tine dragul meu soţ. Pe 29 iulie 2015 ne-a părăsit

BÂTE IOAN

- soţ, tată, bunic şi frate.

Dumnezeu să te odihnească în pace!

Familia

Mica publicitate 0257/210.775

Purtăm în suflet aceeaşi durere şi tristeţe la împlinirea unui an de când ai ales să pleci din lumea aceasta tatăl nostru cu chipul blând şi suflet mare,

col.(rez.)

BODEA IOAN.

Parastasul şi slujba de pomenire vor avea loc sâmbătă, 28 iulie 2018, ora 12,00 la Biserica din Grădişte 2 (str. Zărandului în capăt).

Cu mult dor fiica, ginerele şi nepoţii

Cu adâncă durere în suflet, anunţ că s-au scurs 3 ani de când m-a părăsit iubitul meu soţ,

IUSCO IOAN.

O clipă de readucere aminte pentru cei ce l-au cunoscut.

Soţia Elvira

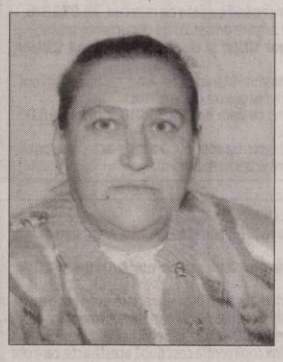

27 iulie este o zi de tristă amintire, de lacrimi, de durere şi dor în care se împlinesc 6 ani de când draga noastră

ŢUCUDEAN MARIA

a plecat pe drumul cel fără de întoarcere, lăsând un gol imens şi o mare durere în sufletele noastre. Dumnezeu să te odihnească în pace!

Soţul Teodor cu copiii şi familiile lor

Cerul n-are milă, el în veci răpeşte/ Tot ce-n viaţa noastră ne înveseleşte./ Visuri, tinereţe, flori şi copilaşi/ Ai inimii noastre oaspeţi drăgălaşi. Nici timpul, nici lacrimile nu reuşesc să şteargă imensa durere din suflet, acum, la împlinirea a 16 ani de la trecerea în nefiinţă a iubiţilor noştri:

URDAŞ PETRU NICU,

URDAŞ ADELINE GABRIELA

şi a fiului lor

URDAŞ ALEXANDRU PETRU.

Dumnezeu să-i odihnească în pace! Prea iute, prea timpuriu aţi mers pe drumul de tăcere. Pentru cei dragi sunteţi veşnic vii.

Din partea familiilor Urdaş şi Costea

Când se stinge o flacără o aprinzi din nou, când se stinge o viaţă o plângi mereu. Iubita noastră

GURBAN ELENA

ai fost parcă ieri printre noi, dar a trecut 1 an de când ai plecat spre veşnicie, cea care ai fost fiică, soţie, mamă, bunică, soră şi soră. Adâncă e durerea/ Şi lacrimi curg mereu/ Te vom păstra în suflet/ Te vom iubi mereu. Parastasul şi slujba de pomenire vor avea loc duminică, 29 iulie 2018, ora 11:00, în Capor al Alexa. Nu te vom uita niciodată!

Familia

Când am câte o zi mai grea/ Mi-e tare dor de mama mea,

IULIANA BĂNCILĂ

din Mocrea.

Curg lacrimile pe obraz/ De bucurie, de necaz/ Şi printre lacrimi îi şoptesc/ Mămica mea eu te iubesc.

Fiica Bianca

Un suflet cald şi tare blând/ De 4 ani e în Cerul Sfânt,

asistent medical

IULIANA BĂNCILĂ

din Mocrea.

Aprindem azi o lumânare/ Şi pe mormânt sădim o floare/ Să-ţi fie somnul lin/ Şi îngerii aproape.

Familiile Burigan Florea, Ana Iuliana, Burigan Lena

Sunt 10 ani de când, plecat/ Mai sus de zările albastre/

EMANUEL,

tu ai lăsat/ Un dor în inimile noastre/ Acum, când vremea se adună/ Aşa cum scrie-n Sfânta Carte/ În cer vom fi iar împreună/ Când vom fi dincolo de moarte!

Tata Ionică

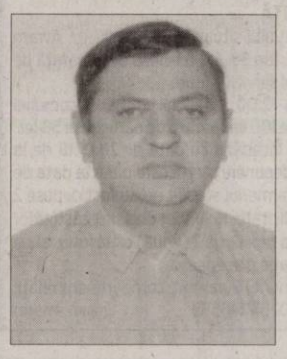

Astăzi, 27 iulie se împlinesc 6 ani de când scumpul meu soţ,

BOCŞA CORNEL

a plecat într-o lume mai bună la doar 62 ani.

Dorul şi durerea din sufletele noastre sunt fără alinare. Chipul tău blând şi dragostea cu care ne-ai înconjurat nu le vom uita niciodată. Ţi-am vegheat patul de suferinţă, dar am rămas neputincioasă în faţa morţii care te-a răpus. Dumnezeu să-ţi vegheze somnul şi să-ţi aşeze sufletul în rândul celor drepţi şi sfinţi! Ai fost un om bun, frumos la suflet şi un soţ deosebit. Parastasul duminică, 29 iulie, ora 13:00, la Cimitirul Eternitatea (UTA). Nu te vom uita niciodată!

Soţia Luci, sora Tina şi cumnatul Gicu

Triste sunt pentru noi aceste zile de vară de când aţi plecat dintre noi, dragii noştri (tată şi fiică)

GHEBORDU NICOLAIE

(23 ani de la deces şi

ADAM EUGENIA

(2 ani de la deces),

lăsând un gol imens în sufletele noastre. Cu drag şi dor ne amintim de bunătatea şi iubirea voastră cu care ne-aţi înconjurat. Vă mulţumim că aţi existat în viaţa noastră atât cât a lăsat Bunul Dumnezeu. Vă simţim deseori prezenţa şi vă purtăm mereu în gând şi suflet.

Fam. Ghebordu şi Adam

Anunţurile de deces se publică GRATUIT!

INSOLVENT CONSULT SPRL

administrator judiciar al SC FORICON S.A. Deva – societate în reorganizare judiciară, CUI RO 2113650, organizează licitaţie publică în data de 31.08.2018, la sediul său din Deva, str. M. Eminescu, nr. 11, ap. 2, pentru vânzarea următoarelor vehicule (ora 11:00) şi utilaje (ora 10:00) şi a următorului imobil (ora 12):

SEDIU ŞANTIER SEBIŞ
Activul este situat în Sebiş, str. Gării, nr. 32, jud. Arad, zona periferică, şi cuprinde teren şi două incinte. Incinta 1 – Sediu şantier are teren în suprafaţă de 1.876 mp şi construcţii : sediu, wc, atelier mecanic, magazie materiale, rampă auto. Incinta 2 are doar de teren intravilan în suprafaţă de 1.935 mp.

Preţul de pornire a licitaţiei este de 262.083 lei (Incinta 1 = 200.182 lei cu scutire de tva şi incinta 2 = 61.901 lei, exclusiv tva).

Vehicule:
Autospecializată betonieră Roman +malaxor - HD-43-FOR, capacitate cilindrică 10.344, putere motor 158KW, motorină, culoare roşu, defectă, preţ pornire 10.800 lei + tva
Tractor U651,1986, defect, preţ pornire 8.963 lei + tva
Autoîncărcător Ifron , 2000, funcţional, preţ pornire 8.238 lei + tva

Utilaje Şantier Sebiş
Convertizor sudură CSC 350 = **1.197,00 lei**
Convertizor 42V = **945,00 lei**
Betonieră L500 cu estacada = **4.070,50 lei**
Betonieră 160L cu motor = **285,60 lei**
Rulou compactor R8-14 = **4.807,60 lei**
Foarfecă mecanică tăiat ob. = **789,60 lei**
Ciocan perforator 858A = **1.031,80 lei**
Masă vibrantă = **3.536,40 lei**
Menghină de filetat = **728,70 lei**
Generator acetilenă = **826,70 lei**
Sirenă – 4 buc = **786,10 lei /buc**
Macara fereastră = **1.085,70 lei**
Polizor fix = **620,90 lei**
Maşină de găurit = 645,40 lei

Utilaje Şantier Beiuş:
Matriţă turnat semifabricat = 1.094,10 lei

Preţurile mai sus mentionate nu includ tva, care se aplică la facturare.
Garanţia de participare la licitaţie este de 10% din preţul de pornire. Caietul de sarcini şi orice informaţii sunt la dispoziţia eventualilor cumpărători la tel 0254-226006 sau 0722-344744. (9014 - H 60464)

SC CET HIDROCARBURI SA

informează consumatorii cu privire la **programul de citire a contoarelor de apă caldă** care se efectuează în zilele de **29.07.2018, 30.07.2018 şi 31.07.2018,** după cum urmează:

29.07.2018 – PT 2 Miron Costin; PT 1 Gara; PT 1A Micălaca; PT 5 Zona III; PT Ocsko Terezia; PT 6 Vânători; PT 2 Micălaca; PT 25 Liceul Industrial; PT Paroşeni; PT Aradul Nou; PT 5 Grădişte; PT 21 Eroul Necunoscut; PT 23 Teba; PT 4C Depozit Mobilă; PT 9 Spital Matern; Agenţi economici.

30.07.2018 – PT UTA; PT Pasaj Micălaca; PT 8 Policlinica; PT 6 Dispecerat; PT 6V; PT 4 Macul Roşu; PT 3 Udrea; PT 19; PT 4 Zona II; PT 2 Micălaca; PT 24 Maiakovski; PT 7 Metalul; PT 22 Ursului; PT 3V; PT 21 Eroul Necunoscut; PT Simion Balint; Agenţi economici;

31.07.2018 – PT 3 Micălaca; PT 1 Micălaca; PT Teatru; PT 2' Pădurice; PT 1V; PT 2V; PT 2/I; PT 10 Astoria; PT UTA; PT 14 Spital Dermato; PT 2 Zona V; PT 1 Zona V; PT 18 Faleză Sud; PT 32 Faleză Sud; PT 15 CTP; PT 2/II Dinamo; PT 8V; Agenţi economici.

Cititorii vor purta legitimaţii având sigla SC CET HIDROCARBURI SA. (9021 - H 60475)

PRIMĂRIA MUNICIPIULUI ARAD ANUNŢĂ
În şedinţa extraordinară din 16 iulie 2018, Consiliul Local al Municipiului Arad a adoptat următoarele hotărâri, care pot fi studiate integral pe site-ul oficial al instituţiei, www.primariaarad.ro, la Serviciul Relaţii cu Publicul (camera 5 – Palatul Cenad), precum şi la Serviciul Informare Cetăţeni (camera 2) din cadrul Primăriei Municipiului Arad. Hotărârile normative pot fi studiate şi la panoul de afişaj de la intrarea în Primăria Municipiului Arad.

Nr. crt.	Data adoptării	Iniţiatorul hotărârii	Titlul hotărârii
312.	16 iulie 2018	PRIMAR	aprobarea ordinii de zi a şedinţei publice extraordinare a Consiliului Local al Municipiului Arad din data de 16 iulie 2018.
313.	16 iulie 2018	PRIMAR	aprobarea contractului-cadru pentru reprezentanţii Consiliului Local al Municipiului Arad mandataţi să reprezinte interesele Municipiului Arad în Adunările Generale ale Acţionarilor la societăţile comerciale de sub autoritatea Consiliului Local al Municipiului Arad.
314.	16 iulie 2018	PRIMAR	aprobarea Registrului Local al Spaţiilor Verzi din intravilanul Municipiului Arad.

(9023)

PRIMĂRIA MUNICIPIULUI ARAD ANUNŢĂ - Începând cu data de vineri, **20.07.2018**, la intrarea în Primăria Municipiului Arad, sunt afişate următoarele documente privind:
1. Proiect de hotărâre privind aprobarea încheierii unui acord de înfrăţire între Municipiul Arad, Judeţul Arad din România si sectorul Râşcani al Municipiului Chişinău din Republica Moldova.
Până la data de **02.08.2018**, la registratura Primăriei Municipiului Arad, cei interesaţi pot depune în scris recomandări, sugestii şi opinii privind aceste documente.
Informaţii suplimentare pot fi solicitate începând cu data de **20.07.2018**, între orele 8,00 - 18,00, la Serviciul Relaţii cu Publicul, camera 5. Cei interesaţi pot solicita în scris şi pot primi copii contra cost după aceste acte, care pot fi studiate şi pe site-ul Primăriei Arad, la adresa www.primariaarad.ro (9015)

PRIMĂRIA MUNICIPIULUI ARAD ANUNŢĂ Începând cu data de miercuri, **25.07.2018**, la intrarea în Primăria Municipiului Arad, sunt afişate următoarele documente privind:
1. Proiect de hotărâre privind conferirea unor titluri şi distincţii cu prilejul 'Zilelor Aradului', ediţia 2018
Până la data de **07.08.2018**, la registratura Primăriei Municipiului Arad, cei interesaţi pot depune în scris recomandări, sugestii şi opinii privind aceste documente.
Informaţii suplimentare pot fi solicitate începând cu data de **25.07.2018**, între orele 8,00 - 18,00, la Serviciul Relaţii cu Publicul, camera 5.
Cei interesaţi pot solicita în scris şi pot primi copii contra cost după aceste acte, care pot fi studiate şi pe site-ul Primăriei Arad, la adresa www.primariaarad.ro. (9016)

PRIMĂRIA MUNICIPIULUI ARAD ANUNŢĂ
Începând cu data de miercuri, **25.07.2018**, la intrarea în Primăria Municipiului Arad, sunt afişate următoarele documente privind:
1. Proiect de hotărâre privind conferirea distincţiei Diploma de aur cu prilejul 'Zilelor Aradului', ediţia 2018
Până la data de **07.08.2018**, la registratura Primăriei Municipiului Arad, cei interesaţi pot depune în scris recomandări, sugestii şi opinii privind aceste documente. Informaţii suplimentare pot fi solicitate începând cu data de **25.07.2018**, între orele 8,00 - 18,00, la Serviciul Relaţii cu Publicul, camera 5. Cei interesaţi pot solicita în scris şi pot primi copii contra cost după aceste acte, care pot fi studiate şi pe site-ul Primăriei Arad, la adresa www.primariaarad.ro. (9017)

romsound

Aveti probleme cu AUZUL?
Va asteptam la cabinetul de audiologie
Romsound din Arad
unde puteti beneficia de urmatoarele servicii
GRATUITE:

- Testare auditiva
- Proba cu proteza auditiva
- Consiliere individuala si ajutor la intocmirea dosarului pentru Casa de Asigurari de Sanatate

Adresa: **Arad, str. Constantin Brancusi nr. 42A**
Programari se pot face la numerele de telefon:
0257 212 772 sau **0755 016 640**
(8814)

CONSILIUL LOCAL GURAHONŢ

Comuna Gurahonţ, str. Avram Iancu, nr. 29

ANUNŢĂ

Licitaţia publică pentru închirierea spaţiului situat în Gurahonţ, str. Avram Iancu, nr. 31, identificat în CF 300121, nr. top 39-40; 53-54/5 în suprafaţă de 61 mp cu destinaţie activităţi de prestări servicii birouri.
Data şi locul licitaţiei: 10.08.2018, ora 12:00, la sediul Primăriei comunei Gurahonţ. Garanţia de participare este de 100 lei, iar taxa de participare 50 lei.
Caietul de sarcini se poate achiziţiona începând cu data de 26.07.18 de la Consiliul Local Gurahonţ. Termenul de depunere oferte este până la data de 09.08. 17, ora 12:00. În cazul în care la termenul stabilit nu au fost depuse 2 (două) oferte, sau în urma şedinţei de licitaţie nu a fost declarat câştigător nici un ofertant, şedinţa de lciitaţie se va repeta de 2 (două) ori la interval de 7 (şapte) zile de la data şedinţei de licitaţie precedente.
Relaţii suplimentare de la Primăria comunei Gurahonţ, compartinent relaţii cu publicul, str. Avram Iancu, nr. 29, tel. 0257/316558. (9019 - H 71540)

SCP EXPERT SPRL *practicieni în insolvenţă*

EXPERT SPRL, lichidator judiciar al **EURO L&M SRL, dosar 5148/108/2012 al Tribunalului Arad,** vinde cf. Legii 85/2006 prin licitatie publica, cu strigare:
Imobil situat in Paulis, FN, inscris in CF 300999, top 1585-1586/2/1/1/b/1; cad C1, constructii exclusiv terenul aferent, respectiv sector mecanic si magazie la pretul de pornire de 105.000 lei
TVA conform Cod fiscal.
Caietul de sarcini al imobilului este disponibil la sediul lichidatorului judiciar.
Licitatia va avea loc in data 02 august 2018, ora 12.00 la sediul lichidatorului din Arad, str. D. Bolintineanu, nr. 5, jud.Arad.
In caz de neadjudecare licitatia se reia in data de 09.08.2018, 16.08.2018, 23.08.2018, 30.08.2018 si 06.09.2018 in acelasi loc, la aceeasi ora si in aceleasi conditii, fara reducerea pretului de pornire in licitatie.
Garantia pentru inscrierea in licitatie este de 10% din valoarea de pornire (fara TVA).Inscrierile si achitarea garantiei se pot efectua pana in ziua licitatiei, ora 10.00.
Relatii la tel. 0257-259740 dna Dolha Adriana sau zilnic intre orele 9.30 – 16.00 la sediul societatii lichidatorului judiciar. (9024 - H 72220)

Program mare publicitate:
pe B-dul Revoluţiei, nr. 62
luni-vineri: 8.00-16.00

OFERTE LOCURI DE MUNCĂ

- **Alimentară centru** angajează femeie de serviciu cu 1/2 normă, ☎0726.227.377.
- **Angajăm şoferi** cat. B pe camionetă 3,5T pentru comunitate, ☎0744.531.882.
- **Angajăm asistent** medical la cămin bătrâni în Arad, ☎0744.786.925, 0745.070.510.
- **Angajăm brutar** - patiser cu sau fără experienţă. Tel. 0730.030.106.
- **Angajăm gestionar** pentru magazin piese maşini spălat, frigidere. Telefon 0728.318.339.
- **Angajăm persoană** studii tehnice (superioare), peste 35 ani, certificat S.S.M. curs 80 ore, 0744.562.224, 0257/252634. 69213
- **Angajăm personal** la curăţenie. Oferim bonuri. Telefon 0762.621.722.
- **Angajăm tâmplari** în pal melaminat. Salariu atractiv, Arad. Tel. 0723.327.866. 69664
- **Angajez şofer,** brutar, ambalator Aradul- Nou, vânzătoare Piaţa Mioriţa, Fortuna, ☎0746.354.358.
- **Firmă angajează** femei serviciu la 4 şi 8 ore, 0723.060.277.
- **Firmă distribuţie** Arad angajăm manipulanţi marfă, salar avantajos. Telefon 0746.268.471.
- **Firmă distribuţie** Arad angajează şofer cat. B,C,E. Salar avantajos, ☎0746.268.471. 69226
- **Angajăm vânzătoare** la raion de mezeluri, lucrător comercial şi operator facturare. Tel: 0744.341.800.
- **Hotel trei** stele, situat în zona centrală, angajează cameristă (femeie la curăţenie). Se asigură salarizare motivantă. Telefon: 0744.608.032.

SOLICITĂRI SERVICII

- **De îngrijit** bătrân 70 ani, 2-3 ore/ zi, (curăţenie, cumpărături+ mâncare). Oferim 150 Euro/ lună, 0257/210613. 69218

CONSTRUCŢII

- **Aduc la** domiciliul clientului nisip, balast, sort, grîblură, ☎0745.237.099. 64817

Mica publicitate 0257-210.775

AUTO STRĂINE

- **Vând BMW** 320d, 2003, negru, geamuri folie, 3.800 Euro, negociabil. Tel. ☎0759.016.167. 68116
- **Vând Mercedes** C180, 2003, benzină, argintiu, întreţinut, 3.000 Euro, negociabil, 0759.016.167. 68115
- **Vând Peugeot** Partner 1.9 D, 2006, 177.000 km, impecabil, ☎0744.397.162. 55119
- **Vând VW** Jetta 1,6 benzină, 104.000 km, 2007, impecabilă, ☎0747.045.576. 55118

ELECTRONIC PLUS

- **Vând frigider,** congelator, maşină spălat automată, ladă, vitrină, combină, 0257/ 210613. 70166

MOBIDOM

- **Vând colţar** mare 2,50- 3 m. Preţ 300 Roni. Tel. 0751.820.359. 65671
- **Vând mobilă** Renaşterea spaniolă 16 piese, stare excelentă, bibliotecă Velasquez, 2 bufete Altdeutsch, 1 argintar, masă, dormitor Jugendeusch stare foarte bună. Tel. 0723.367.686. 63715

ANIMALE,PĂSĂRI

- **Cumpăr vaci** pentru sacrificat şi viţei 2- 3 luni pentru creştere. Tel. 0745.505.122. 64790
- **Vând pui** de carne, rasă mixtă. Telefon 0748.322.489. 69240
- **Vând 4** grăsuni şi 2 porci la 160- 170 kg/ bucată. Tel. 0744.855.910. 70172

PIERDERI

- **Pierdut Certificat** de manager AMMI 11602 pe numele Branc Aslam- Dumitru eliberat de A.R.R. Arad. Îl declar nul. 72177

LOCURI DE VECI

- **Vând două** locuri de veci la Cimitirul Eternitatea (UTA), 0730.732.555. 65164

ÎMPRUMUTURI FINANCIARE

- **IFN acordă** credite de nevoi personale angajaţilor şi pensionarilor, ☎0729.660.774.

DIVERSE

- **Cumpăr diverse** obiecte vechi: jucării din tablă (plastic), fotolii, cărţi, vederi, insigne, etc., 0726.078.999. 65985
- **Cumpăr pene,** maxim 30, fier, neferoase, cositor, caroserii, coarne, 0741.435.116. 65612
- **Vând canapea** 2 persoane şi cărucior handicapat. Telefon 0730.196.546. 72211
- **Vând cazane** ţuică diferite mărimi, preţ avantajos. Telefon 0757.620.644. 59635

- **Ofer recompensă** mare. Pierdut câine cu un singur ochi, mascul, maro- roşcat, de talie mică (7- 8 kg, 35- 40 cm înălţime). Telefon 0743.434.298. 64812

- **Vând cazane** ţuică de diferite mărimi. Telefon 0732.988.424. 60481
- **Vând uşi** exterior englezeşti antifonate, antiefracţie cu vitralii, geamuri noi securit, electrocasnice noi şi second hand, anvelope. Repar electrocasnice. Lipova 0744.796.542. 55579
- **Vând 500** kg prune, în Cicir. Tel. 0753.594.333. 70176

ARAD ONLINE
www.aradon.ro

EVIDENŢIAZĂ-TE!

Talon valabil până în 30 septembrie 2018

Text: **DATA apariţiei:**.....

Date personale:

Nume şi Prenume:

Telefon:

Buletin de identitate:

TALON + PREŢUL CATEGORIEI AFERENTE

Anunţurile se preiau zilnic, la ghişeu, până în ora 16[00], după această oră, se pot prelua doar prin intermediul sistemului online de preluare al anunţurilor disponibil pe www.jurnalaradean.ro . Anunţurile de mică publicitate din Jurnal Arădean se publică pe baza talonului din ziar
Redacţia nu îşi asumă responsabilitatea pentru conţinutul anunţurilor de mică publicitate!
JURNAL ARĂDEAN

Rezultatele parţiale ale alegerilor generale din Pakistan arată că fostul jucător de cricket Imran Khan va fi noul prim-ministru FOTO:FAN

Alegeri generale în Pakistan

ISLAMABAD. „Am avut succes şi am primit un mandat", a declarat Imran Khan în cadrul unui discurs televizat. Rezultatele parţiale ale alegerilor generale din Pakistan arată că fostul jucător de cricket Imran Khan va fi noul prim-ministru, învingându-l pe principalul său rival, Nawaz Sharif, relatează BBC. După numărarea a aproape jumătate de voturi (49% din centrele de votare), partidul PTI condus de Khan este pe primul loc în cadrul alegerilor. Partidul lui Khan a câştigat momentan 119 din cele 272 de circumscripţii electorale, 137 fiind necesare pentru câştigarea majorităţii. Experţii se aşteaptă ca partidul să câştige majoritatea în parlament. Oficialii au respins acuzaţiile de fraudare a votului făcute de rivalii lui Khan. Imran Khan este un fost jucător de cricket, care a condus echipa Pakistanului la câştigarea Cupei Mondiale în anul 1992. În ultima perioadă, acesta a fost acuzat de faptul că profită de ingerinţele armatei în alegeri. Alegerile de anul acesta vor marca a doua oară când un guvern civil a predat puterea tot civililor, după ce a reuşit să termine un mandat. Partidul fostului prim-ministru Nawaz Sharif a respins rezultatele, acuzându-l pe Khan de fraudă şi manipulare a voturilor. Campania electorală a fost marcată de violenţe pe teritoriul ţării. Miercuri, 31 de persoane au murit după ce o bombă a explodat la un centru de votare.

SURSA: MEDIAFAX

Legea 78/2000, atacată la Curtea Constituţională

BUCUREŞTI. Preşedintele Klaus Iohannis a trimis, ieri, CCR o sesizare de neconstituţionalitate asupra Legii pentru modificarea şi completarea art. 12 din Legea nr. 78/2000 pentru prevenirea, descoperirea şi sancţionarea faptelor de corupţie. „Prin modul în care a fost dezbătută şi adoptată, precum şi prin conţinutul normativ, Legea pentru modificarea şi completarea art. 12 din Legea nr. 78/2000 pentru prevenirea, descoperirea şi sancţionarea faptelor de corupţie încalcă prevederile art. 1 alin. (5), ale art. 11 alin. (1), ale art. 61 alin. (2), precum şi pe cele ale art. 66 alin. (2) şi alin. (3) din Constituţie", se arată în solicitarea preşedintelui Klaus Iohannis.

El susţine, printre altele, că legea a fost dezbătută şi adoptată de Camera Deputaţilor, cu încălcarea prevederilor art. 61 alin. (2) coroborate cu cele ale art. 66 alin. (2) şi (3) din Constituţie, în cadrul unei sesiuni extraordinare convocate prin Decizia nr. 5 din 27 iunie 2018 pentru perioada 2 - 19 iulie.

„Sesiunea extraordinară a Camerei Deputaţilor nu a fost legal întrunită. Înscrierea acestei legi pe ordinea de zi a sesiunii extraordinare a Camerei Deputaţilor s-a făcut prin încălcarea dispoziţiilor constituţionale ale art. 66 alin. (2); totodată, Legea pentru modificarea şi completarea art. 12 din Legea nr. 78/2000 pentru prevenirea, descoperirea şi sancţionarea faptelor de corupţie nu se regăseşte în cuprinsul Deciziei nr. 5/2018 de convocare a Camerei Deputaţilor în sesiune extraordinară", sunt motivele invocate de şeful statului.

SURSA: MEDIAFAX

CNCD s-a autosesizat la afirmaţia ministrului Daea

BUCUREŞTI. Consiliul Naţional pentru Combaterea Discriminării s-a autosesizat, după declaraţia de marţi a ministrului Petre Daea, care a comparat incinerarea porcilor cu procesul de la Auschwitz, iar preşedintele CNCD a declarat pentru MEDIAFAX că „în 10 zile va avea loc audierea domnului ministru".

„Urmează să se facă citarea domnului ministru, se va întocmi un raport în care colegii vor analiza dacă ministrul este sau nu vinovat pentru săvârşirea unei posibile fapte de discriminare. În măsura în care ajungem la acest rezultat, amenda poate ajunge la 2.000-3.000 de lei. În 10 zile va avea loc audierea şi domnul ministru va fi chemat, în condiţiile în care vrea să se apere, sau poate trimite un reprezentant", a declarat preşedintele CNCD, Asztalos Csaba, pentru MEDIAFAX.

Petre Daea FOTO: EPA

Ministrul Petre Daea a spus marţi, în emisiunea „Punctul de întâlnire", de la Antena 3, că „porcii se incinerează, este o muncă extraordinară. Acolo este ca la Auschwitz".

„Nu există antidot, nu există vaccin, nu există medicamente, singura metodă este sacrificarea. Porcii se incinerează, este o muncă extraordinară. Acolo este ca la Auschwitz. Efective de porci care se asomează, trec în partea cealaltă şi se pun pe foc. Munca o fac medicii veterinari, care sunt la limita rezistenţei, să stai cu 2.000 - 3.000 de porci care trebuie sacrificaţi zilnic", a spus ministrul Agriculturii, Petre Daea, în cadrul emisiunii.

„În urma îndeplinirii procedurii legale, C.N.C.D. va analiza declaraţiile în speţă din perspectiva săvârşirii unei posibile fapte de discriminare, prin încălcarea dreptului la demnitate umană a supravieţuitorilor Holocaustului, respectiv al persoanelor care comemorează victimele Holocaustului", scrie în comunicatul remis MEDIAFAX.

A cumpărat 16 avioane de vânătoare

BUCUREŞTI. Bulgaria a făcut o cerere de oferte pentru 16 avioane de luptă noi sau la mâna a doua, pentru a-şi înlocui flota bazată preponderent pe modelul MiG-29, din era sovietică, relatează Euractiv.

Cereri de ofertă, atât pentru avioane la mâna a doua, cât şi pentru avioane noi, au fost trimise către Statele Unite (pentru aparate F-16 şi F/A-18 Super Hornet), Franţa (pentru avioane Dassault Rafale) şi Suedia (modelul Saab JAS 39 Gripen). Germaniei i-a fost făcută o cerere de ofertă doar pentru aparate noi Eurofighter 3 Tranche, iar Portugaliei, Israelului şi Italiei le-au fost înaintate cereri doar pentru aparate la mâna a doua F-16, respectiv Eurofighter Tranche 1. Pentru opt aparate, Bulgaria a pregătit 1,08 miliarde de dolari, una incluzând nu numai preţul aparatelor de zbor, ci şi suportul logistic, precum şi procesul de antrenament - necesar tranziţiei piloţilor de la tehnologia utilizată pe MiG la cea a aparatelor de zbor ce urmează a fi achiziţionate.

Parlamentul Bulgariei, stat membru NATO din 2004, a aprobat deja planul de achiziţie, 1 octombrie fiind data scadentă primirii ofertelor. Conform datelor oficiale, flota de avioane de vânătoare a Forţelor Aeriene Bulgare este compusă din 70 de aparate tip MiG-21 şi 17 aparate MiG-29.

SURSA: MEDIAFAX

Bombardier interceptat deasupra Mării Negre

LONDRA/BUCUREŞTI. Avioane de vânătoare britanice au fost trimise de la o bază aeriană din România pentru intercepţia unui bombardier rus, în apropierea spaţiului aerian NATO, deasupra Mării Negre, anunţă Forţele Aeriene Regale britanice.

Avioane de vânătoare Typhoon FOTO: EPA

„Avioane de vânătoare Typhoon staţionate în România au fost trimise ca reacţie la prezenţa unui avion rus Suhoi Su-24 FENCER în apropierea spaţiului aerian NATO, deasupra Mării Negre", se arată într-un comunicat al Forţelor Aeriene Regale britanice. Avionul militar rus nu a pătruns în spaţiul aerian NATO. Aeronavele Typhoon au efectuat o misiune de patrulare în scopul descurajării, fără a fi implicate în vreun incident cu avioane ruseşti.

SURSA: MEDIAFAX

Are protocol cu SRI din 2013

BUCUREŞTI. ANCOM a încheiat un protocol de colaborare cu SRI în anul 2013, care este în prezent funcţional, au precizat reprezentaţii instituţiei, la solicitarea MEDIAFAX, pe lângă acesta mai fiind încheiate un acord şi o convenţie cu serviciul secret. Protocoalele cu SRI sunt încadrate la informaţii clasificate conform Legii 182/2002 privind protecţia informaţiilor clasificate, potrivit sursei citate.

„Situaţia acordurilor de colaborare încheiate între Autoritatea Naţională pentru Administrare şi Reglementare în Comunicaţii (ANCOM) şi alte instituţii din România este următoarea: Protocol de colaborare cu Ministerul Apărării Naţionale privind protecţia funcţionării echipamentelor radioelectrice (încheiat în anul 2013); Protocol de colaborare cu Serviciul Român de Informaţii (SRI) privind gestionarea spectrului radio, frecvenţelor radio şi compatibilitatea electromagnetică (încheiat în anul 2013); Protocol de colaborare cu Serviciul de Telecomunicaţii Speciale (STS) în domeniul gestionării frecvenţelor radio, monitorizării radio şi compatibilităţii electromagnetice (încheiat în anul 2013)", se arată într-un răspuns al ANCOM.

ARAD ONLINE
www.aradon.ro

Ludovic Orban FOTO:FAN

Ludovic Orban: „Să o ţină pe Dăncilă acasă"

BUCUREŞTI. Preşedintele PNL, Ludovic Orban, i-a solicitat lui Liviu Dragnea „să o ţină acasă" pe Viorica Dăncilă, pentru că altfel riscă să dinamiteze relaţiile internaţionale ale României. Cererea liderului liberal vine în contextul în care Dăncilă a încurcat capitala Muntenegrului cu capitala Kosovo.

„Îi solicit lui Dragnea să o ţină acasă pe Dăncilă, pentru că dacă o mai lasă să umble liberă prin lume va ajunge un pericol public la adresa relaţiilor internaţionale ale României. Că mai face câte o gafă în faţa Parlamentului sau la câte o emisiune televizată, îi mai putem trece cu vederea incapacitatea de a citi textele care îi sunt puse la dispoziţie sau necunoaşterea limbii române. Dacă însă este lăsată în continuare să umble liberă prin lume, riscă să dinamiteze foarte multe relaţii internaţionale ale României. Gafa monumentală comisă în vizita din Muntenegru nu poate fi tratată la capitolul râsete şi trecem mai departe. E inadmisibil când te deplasezi într-o ţară străină, ca prim-ministru, să nu cunoşti numele capitalei ţării în care te deplasezi şi, mai mult decât atât, să confunzi capitala ţării în care te duci în vizită oficială cu capitala unei alte ţări", a declarat ieri preşedintele PNL, Ludovic Orban, în cadrul unei conferinţe de presă la sediul partidului.

„În cazul Priştina şi Kosovo, este vorba de o ţară pe care România nu a recunoscut-o, lucru care agravează şi mai mult gafa monumentală comisă de premierul Dăncilă. Sigur că cel mai bine şi pentru Dăncilă, şi pentru România, ar fi ca Dăncilă să plece de la Palatul Victoria, dar mă îndoiesc că Dragnea se poate dispensa în acest moment de această slugă care îi execută comenzile ticăloase", a precizat Orban.

SURSA: MEDIAFAX

JURNAL ARĂDEAN

Laetitia Casta și Sergei Polunin FOTO: PIRELLI

Calendar Pirelli 2019

NEW YORK. Gigi Hadid, Misty Copeland, Laetitia Casta și Julia Garner se numără printre vedetele care au pozat pentru ediția din 2019 a celebrului Calendar Pirelli, imaginile fiind realizate în premieră de fotograful de origine britanică Albert Watson, un colaborator obișnuit al publicației Vogue. Vedetele interpretează personaje din filme, „pe cale de a-și îndeplini" sau „care și-au îndeplinit scopurile în viață", potrivit BBC.

Astfel, balerinii Misty Copeland și Calvin Royal III, de la celebrul American Ballet Theatre, apar ca dansatori și iubiți. Copeland mai apare într-o imagine ca dansatoare într-un club de striptease.

Actrița Laetitia Casta apare ca o pictoriță care locuiește împreună cu iubitul ei, interpretat de dansatorul Sergei Polunin. Actrița Julia Garner este un fotograf de grădini botanice care își dorește să devină portretist și a pozat alături de modelul Astrid Eika.

Top-modelul Gigi Hadid joacă rolul unei femei de succes, alături de iubitul ei, designerul Alexander Wang. Fotografiile au fost realizate în Miami și New York, în luna aprilie. **SURSA: MEDIAFAX**

Costă 19 milioane de euro

ROMA. Vila din Roma, Italia, a producătorului de film Carlo Ponti, care a fost soțul Sophiei Loren și care a murit în 2007, a fost pusă în vânzare pentru suma de 19 milioane de euro.

Potrivit site-ului de imobiliare Lionard, vila este situată în parcul Appia Antica, la câteva minute de Colosseum, și are o suprafață totală de aproximativ 680 de metri pătrați, pe două etaje, și o anexă de 600 de metri pătrați. Vila include elemente care datează din secolul al III-lea î.e.n., potrivit aceleiași surse, care indică faptul că cele două proprietăți pot fi cumpărate și separat. Producătorul italian de film Carlo Ponti, soțul actriței Sophia Loren, a decedat la vârsta de 94 de ani, în 2007. **SURSA: MEDIAFAX**

Bine plătită pe Instagram

LOS ANGELES. Vedeta TV și proprietara unei companii de cosmetice Kylie Jenner s-a situat pe primul loc în topul celor mai bine plătite celebrități de pe platforma de socializare online Instagram, aceasta câștigând câte 1 milion de dolari pentru fiecare mesaj sponsorizat, potrivit bbc.com.

Kylie Jenner FOTO: EPA

Pe poziția a doua în acest top pe 2018 s-a situat cântăreața și actrița Selena Gomez, cu 800.000 de dolari per post, iar podiumul este completat de fotbalistul Cristiano Ronaldo, cu 750.000 de dolari pe mesaj sponsorizat.

În topul 10 au mai fost incluși, în ordine, vedeta de reality show Kim Kardashian (720.000 de dolari), cântăreața și actrița Beyonce (700.000 de dolari), actorul Dwayne Johnson (650.000 de dolari), cântărețul Justin Bieber (630.000 de dolari), fotbaliștii Neymar da Silva Santos Junior (600.000 de dolari) și Lionel Messi (500.000 de dolari) și modelul Kendall Jenner, sora lui Kylie Jenner (500.000 de dolari). Datele pe baza cărora a fost realizat acest top provin de la compania britanică Hopper HQ, care administrează conturi de social media în numele unor companii și persoane.

A făcut cont pentru pisici

LONDRA. Cântărețul britanic Ed Sheeran a creat un cont de Instagram dedicat întâmplărilor din „viața de zi cu zi" a celor două pisici ale sale, Calippo și Dorito, pagină care a strâns deja 120.000 de abonați la doar câteva ore de la apariția pe rețeaua de socializare, potrivit AFP. „Pisicile mele și-au creat propriul cont de Instagram, ce mâțe inteligente! Le puteți urmări viața de zi cu zi la @ thewibbles x", a scris vedeta într-un mesaj publicat în noaptea de miercuri spre joi pe pagina sa de Instagram, urmărită de circa 24,5 milioane de abonați. Noua pagină conține doar trei fotografii deocamdată: una le înfățișează pe cele două feline, iar textul care însoțește poza este: „Dumb and Dumber"; într-o alta, pisicile sunt într-o cadă „la ora de baie". **SURSA: AGERPRES**

Calippo și Dorito FOTO: INSTAGRAM

Orsi
Născută în zodia Leu, este pasionată de lectură, muzică și călătorii. FOTO: SEBASTIAN BALA

www.aradon.ro
Mai multe poze cu Orsi

Răcoritoare
Lemurii se bucură de legumele congelate primite la Grădina Zoologică Amersfoort, din Olanda.

Orașe distruse în Grecia

ATENA. Cel puțin 82 de persoane au decedat, iar alte câteva zeci sunt în continuare date dispărute, în urma incendiilor de vegetație din regiunea Atenei, a anunțat ieri un purtător de cuvânt al pompierilor, precizând că echipele de salvare mai au de intrat într-un număr mare de clădiri din zona afectată. Stavroula Malliri, purtător de cuvânt al pompierilor, a solicitat rudelor persoanelor dispărute să vină, pentru a ajuta la identificarea victimelor. Aproximativ 130 de pompieri și militari sunt implicați în operațiunile de căutare a persoanelor. Peste 1.200 de clădiri din zona afectată sunt considerate nelocuibile.

Evangelos Bournos, primarul localității Rafina, a declarat că se teme că numărul persoanelor decedate ar putea depăși cifra de 100. Oficialul a precizat că 98% din localitatea Mati - unde s-au înregistrat cele mai multe decese - a fost distrusă, la fel ca și aproximativ 50% din localitatea Kokkino Limanaki. **SURSA: MEDIAFAX**

Localitatea Mati, distrusă FOTO: EPA

Onorați la Washington

Cher, Reba McEntire și Philip Glass vor fi premiați la gala Kennedy Center Honors 2018.

WASHINGTON. Starul pop Cher, vedeta muzicii country Reba McEntire, saxofonistul Wayne Shorter și compozitorul Philip Glass se numără printre personalitățile care vor fi premiate anul acesta la gala Kennedy Center Honors, pentru contribuțiile lor deosebite în domeniul artelor.

Reba McEntire, Wayne Shorter, Philip Glass și Cher FOTO: EPA

La aceeași gală, care va avea loc pe 2 decembrie, la Casa Albă din Washington, va fi premiat musicalul de pe Broadway „Hamilton", de Lin-Manuel Miranda, aceasta fiind pentru prima dată când este recompensată o creație, și nu o personalitate sau un grup. Deși a avut premiera în 2015, musicalul se bucură încă de succes. Spectacolul prezintă povestea lui Alexander Hamilton și a celorlalți fondatori ai SUA, transpusă într-o Americă modernă, multietnică, cu piese rap și hip-hop combinate cu muzică mai tradițională.

Kennedy Center Honors recompensează în fiecare an diverse celebrități pentru contribuția adusă la dezvoltarea culturii americane. Gala este marcată și printr-o recepție, la care participă de obicei președintele SUA și prima doamnă. Recepția de anul trecut a fost anulată după ce mai mulți dintre cei premiați, printre care și dansatoarea Carmen de Lavallade, au spus că vor boicota evenimentul.

Printre laureații de anul trecut s-au numărat cântăreții Lionel Richie, Gloria Estefan, LL Cool J, dansatoarea Carmen de Lavallade și producătorul de televiziune Norman Lear. **SURSA: MEDIAFAX**

Inundații după ploaia torențială

ATENA. O ploaie torențială a inundat zone dintr-o suburbie de nord a capitalei Greciei, Atena, apa inundând mai multe clădiri și avariind mai multe vehicule, informează site-ul agenției de știri The Associated Press.

O parcare din suburbia Maroussi a capitalei a fost inundată, mai multe vehicule fiind avariate de torentul de apă și noroi apărut în urma unei ploi torențiale. Autoritățile elene le-au recomandat șoferilor să evite zona și au închis un drum secundar din apropierea autostrăzii principale de ieșire spre nord din Atena. Această nouă calamitate survine la doar trei zile după incendiile de vegetație care s-au soldat cu cel puțin 85 de morți. **SURSA: MEDIAFAX**

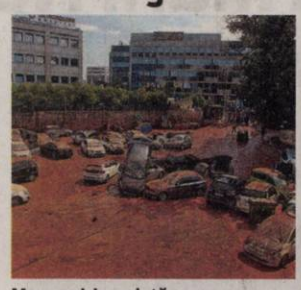

Maroussi, inundată FOTO: EPA

Seism de 4,4 grade în Marea Egee

ATENA. Un seism de suprafață cu magnitudinea de 4,4 grade pe scara Richter a avut loc joi dimineață în largul insulei Samos din estul Mării Egee, anunță Institutul american de geofizică (USGS). Conform institutului american, seismul s-a produs joi, la ora locală 11:17, la adâncimea de 10 kilometri. Epicentrul cutremurului a fost la 14,8 kilometri sud de localitatea Marathókampos, la 56 de kilometri vest-nord-vest de orașul Didim din Turcia și la 99 de kilometri sud-sud-vest de Izmir. Potrivit cotidianului Ekathimerini, momentan nu au fost raportate victime sau pagube materiale serioase în urma seismului de 4,4 grade pe scara Richter.

FONDAT 1989, APARE LA ARAD, TEL. 0257/281.802, E-MAIL: REDACTIA.JURNALARADEAN@INFORMMEDIA.RO; PUBLICITATE.JURNALARADEAN@INFORMMEDIA.RO

JURNAL ARĂDEAN

Marcel Urban ţine FCC ICIM pe linia de plutire

PAGINA 7

„Forţe" noi la Jandarmerie şi Pompierii din Arad

PAGINA 6

LUNI
30 IULIE 2018
ANUL XXX, NR. 8124
12 PAGINI - 1,90 LEI

31° Temperaturile se vor situa între 19 şi 31 grade. Vântul va sufla cu 10-15 km/h.

DIMINEAŢA | AMIAZA | SEARA

Retrocedările care ucid Aradul

Mai multe spaţii de pe Bulevardul Revoluţiei au ajuns într-o stare deplorabilă, fiind acaparate de huligani şi oameni ai străzii.

ARAD. Bulevardul Revoluției, și în mod special zona centrală, este fără doar și poate punctul cel mai important al orașului. Orice turist, pieton sau străin, ajuns în zona teatrului, e împins parcă de o forță nevăzută să pornească la pas pe ceea ce în trecut se numea Corso, admirând arhitectura orașului. Ne oprim din nou asupra bulevardului, de această dată nu pentru a face referire la clădirile degradate, la unele palate spoite în culori țipătoare și nici la ceea ce găzduiesc spațiile comerciale centrale. De data aceasta ne-am oprit la situația unui imobil care în urmă cu ani de zile era un reper pentru orice arădean: Librăria „Ioan Slavici".

Copil fiind nu se poate să nu fi intrat măcar o dată în librăria-simbol al orașului, să fi răsfoit cărțile cu miros proaspăt de tipar sau să fi cumpărat rechizite. Librăria „Ioan Slavici" a fost un reper pentru orice arădean și a rămas încă în memoria colectivă. Astăzi, din păcate, spațiul a ajuns un avizier public, geamurile sunt mânjite de afișe lipite de-a valma și doar sigla luminoasă este cea care mai amintește de ce a găzduit o dată spațiul de pe Bulevardul Revoluției 84-86.

Lipit de Librăria Slavici stă un alt spațiu, care a ajuns pur și simplu o hazna. Vorbim de un spațiu comercial abandonat - în urmă cu ani de zile fiind închiriat de o firmă franciză de patiserie. Geamurile și ușile au fost vandalizate, interiorul este plin de moloz, dejecții și cablurile sunt smulse din pereți. Este imaginea unui spațiu aflat la aproximativ 250 de metri de punctul zero al municipiului. /P.3

Dimitrie Muscă FOTO: D.C.

„Pesta porcină: un act de sabotaj"

ARAD. Deținător a unor ferme cu aproximativ 37 mii de porci, Dimitrie Muscă este categoric în ceea ce privește eradicarea pestei porcine africane: trebuie împușcați toți mistreții. /P.5

...ubleşan a marcat FOTO: FAN

UTA a câştigat greu cu Lipova

ARAD. Ultimul joc de verificare al UTA-ei, înainte de startul campionatului, a avut loc pe terenul din Sînicolau Mic. UTA a controlat două treimi din meci, dar în ultima parte Lipova putea egala, având mari ocazii de gol. S-a terminat 2-1, dar Ionuț Popa e tot nemulțumit. /P.7

Loto din 29 iulie

6/49:	38, 9, 14, 45, 31, 23
NOROC	0754428
5/40:	18, 14, 2, 16, 21, 7
JOKER	30, 13, 14, 36, 5+15

Medicamente

Medicamente şi materiale sanitare cumpărate în spital.

	lei
infecţie a căilor respiratorii	200-550
operaţie de hernie de disc	300-1.500
naştere	250-750
operaţie de deviaţie de sept	100-200

sursa: Capital

9 771220 748034 17212

Mai multe foto pe www.jurnalaradean.ro

Ziua Imnului – spectacol militar în centrul Aradului

De 29 de ani „Deşteaptă-te, române!" este imnul care trezeşte sentimente patriotice, de mândrie şi administraţie faţă de ţară. Ieri, 29 iulie, imnul a fost în centrul atenţiei, fiind marcată Ziua Imnului Naţional. Pe platoul din faţa Palatului Administrativ militarii au intonat cântecul-simbol al ţării, iar cei prezenţi s-au bucurat de un spectacol deosebit oferit de Fanfara Militară de la Brigada 18 Cercetare şi Supraveghere Timişoara. /P.5

FOTO: ANDREEA PINTEA

Premieră cu scandal: bloc peste sensul giratoriu

Planurile de a construi un bloc pe un teren unde există un sens giratoriu, în Subcetate, i-a scandalizat pe unii proprietari din zonă.

ARAD. Primăria Arad a publicat la transparență planul urbanistic zonal (PUZ) propus de un dezvoltator care vrea să construiască patru imobile noi în cartierul Subcetate, pe un teren care a aparținut în trecut firmei Casarom. Este vorba de un bloc cu parter, trei etaje și un etaj retras, dar și trei case.

Blocul ar fi cea mai mare clădire din cartier, în condițiile în care regimul de înălțime aprobat până acum celor care au construit locuințe a fost de cel mult două etaje și mansardă. Aceasta este una dintre nemulțumirile unor locuitori din zonă, în timp ce a doua reprezintă chiar o premieră pentru oraș: blocul va fi construit într-un sens giratoriu existent, care va fi însă desființat.

Pe strada Diogene există blocuri și case construite cu mulți ani în urmă de Casarom, firmă care a intrat în faliment, bunurile aflate în patrimoniu fiind scoase la vânzare de lichidator. Printre proprietățile care s-au vândut deja se află un teren cu sensul giratoriu prin care se intră dinspre oraș în perimetrul zonei Casarom, care trebuia să fie un cartier cu sute de vile, dacă investitorii se țineau de cuvântul dat atunci când au obținut de la municipalitate 60 de hectare de teren, suprafața cuprinsă între strada Diogene și intrarea în Sânicolau Mic. /P.6

Rezistenţă anihilată de Primăria Arad

ARAD. Inevitabilul s-a produs, în cele din urmă: garajele de pe strada Simion Popa, în jurul cărora a fost amenajată deja o parcare, au fost puse la pământ. Deși Primăria nu înaintase niciun termen în ceea ce privește momentul demolării celor două garaje rezistente de pe strada Simion Popa din zona Mioriței, garajele au fost demolate. În sfârșit! Reamintim, proprietarul a fost somat să le demoleze până cel târziu la 30 aprilie 2018, dar a refuzat să o facă. /P.3

Garajele, la pământ FOTO: FAN

La Parada Clătitelor

Ediția din acest an a evenimentului „Parada Clătitelor" a fost atracția sfârșitului de săptămână. La Moneasa, în organizarea Consiliului Județean Arad, Centrului Cultural Județean și Primăriei Moneasa, au venit zeci de participanți care au pregătit cele mai bune clătite pentru arădeni. Vizitatorii nu au lipsit, aceștia bucurându-se și de programul artistic pregătit de organizatori. FOTO: L.S.

Vor trece la MAI FOTO: FAN

Intervine pentru salvarea SMURD

ARAD. Situația disperată în care se află SMURD-urile aflate în subordinea primăriilor ar putea fi soluționată. Ministerul de Interne vrea să le preia! Secretarul de stat Raed Arafat a declarat că se va implica personal în rezolvarea situației SMURD-urilor, urmând ca acestea să fie preluate de către Ministerul de Interne. /P.6

Drum prin pădure, modernizat

ARAD. Aviz pentru modernizarea drumului ce trece prin pădurea Neudorf. Deoarece va străbate pădurea, printr-o arie protejată, CJA a avut nevoie de aviz de la Asociația Excelsior pentru a putea merge mai departe cu realizarea șoselei. /P.3

Caravana TIFF se întoarce în Arad

ARAD. Caravana TIFF va fi prezentă la Arad, la început de august. Este vorba despre cea de-a 9-a ediție a Caravanei Filmelor TIFF, care își continuă traseul prin țară și care, în luna august, primul weekend al ultimei luni de vară, poposește la Arad cu nu mai puțin de 8 filme de excepție. /P.4

Dealurile de la Şiria FOTO: FAN

S-a prăbuşit cu parapanta la Şiria

ŞIRIA. Un parapantist de 20 de ani s-a prăbușit, duminică 29 iulie, cu parapanta în zona dealurilor de la Șiria. Acesta a fost preluat de SMURD cu multiple traumatisme și a ajuns la Spitalul Județean Arad. /P.5

Remember: 30 iulie

1511 S-a născut Giorgio Vasari, pictor şi arhitect italian (d. 1574)

1818 S-a născut scriitoarea engleză Emily Brontë (d. 1848)

1863 S-a născut industriaşul Henry Ford, fondatorul companiei „Ford Motor Co" (d. 1947)

1894 S-a născut scriitorul Alexandru Osvald Teodoreanu (d. 1964)

1900 A murit Alfred, Duce de Saxa-Coburg şi Gotha, tatăl reginei Maria a României (n. 1844)

1916 A murit Albert Ludwig Neisser, medic german (n. 1855)

1936 A murit Ion Borcea, om de ştiinţă, zoolog român (n. 1879)

1947 S-a născut Arnold Schwarzenegger, actor american de origine austriacă

1963 S-a născut **Lisa Kudrow,** actriţă americană

Daniel Radcliffe FOTO: FAN

2003 Medicii de la Institutul de Boli Cardiovasculare Timişoara au efectuat, în premieră naţională, un intratransplant de celule stem

2007 A murit cineastul suedez Ingmar Bergman (n. 1918)

2007 A murit Patriarhul Teoctist (n. 1915)

Arădenii, chemaţi să-şi achite datoriile la gunoi

S.C. Polaris M. Holding S.R.L. invită toţi clienţii cu datorii până la data de 31 iulie la sediul departamentului comercial din Arad piaţa Plevnei (lângă Casa cu lacăt) în vederea achitării facturilor datorate pentru serviciul de salubrizare prestat până la data 23 aprilie 2018. Informarea este importantă pentru toţi arădenii care au datorii la gunoi pentru că, potrivit SC Polaris M Holding SRL, după data de **31 iulie 2018,** societatea va trece la executarea clienţilor cu datorii, pe calea legală.

Sudoku

REGULI: În fiecare bloc sunt câteva cifre între 1 şi 9, stabilite dinainte. Acestea trebuie completate cu cifrele lipsă, în aşa fel încât fiecare număr să figureze o singură dată. De asemenea, cifrele de la 1 la 9 trebuie să figureze o singură dată atât pe rândurile orizontale cât şi pe coloanele verticale ale celor nouă blocuri luate împreună.

ÎNCEPĂTORI

		7	4		8		5	
2	5					4		
	8				5			
		4					3	1
6	9			3				7
					6			
							1	
	2					9		6
3		1					4	2

AVANSAŢI

	4		9			1		
9	8		4			6		2
		6		5	8			
2		4			5		1	
	7	1			4			
6								
				1		5	7	
					7			
3				9				6

Soluţiile jocurilor din numărul precedent:

ÎNCEPĂTORI

7	3	6	2	8	4	5	1	9
1	5	2	6	9	3	4	8	7
8	9	4	1	5	7	6	2	3
2	7	8	5	1	6	3	9	4
4	6	3	9	7	2	1	5	8
9	1	5	4	3	8	2	7	6
5	4	7	3	2	9	8	6	1
6	2	9	8	4	1	7	3	5
3	8	1	7	6	5	9	4	2

AVANSAŢI

2	1	4	6	9	7	8	5	3
6	7	8	3	5	4	9	1	2
5	9	3	2	8	1	6	7	4
3	8	7	4	2	5	1	9	6
4	6	2	8	1	9	5	3	7
9	5	1	7	3	6	4	2	8
7	2	5	9	4	8	3	6	1
1	4	6	5	7	3	2	8	9
8	3	9	1	6	2	7	4	5

UNDE MERGEM în Arad

Cinema

CINEMA CITY ATRIUM

- **Equalizer 2, orele 12:30, 15:00, 17:30, 20:00, 22:30**
- **Hotel Transylvania 3: Monştrii în vacanţă 3D, orele 11:00, 12:00, 13:00, 14:00, 15:00, 16:10, 17:10, 18:30, 19:30**
- **Incredibilii 3D, orele 11:00, 11:30 (2D) 12:20, 13:40, 15:00, 16:20, 19:00, 19:30, 22:00**
- **Infernul din zgârie-nori, orele 15:40, 17:50, 20:10, 22:20**
- **Jim Button and Luke the Engine Driver, ora 12:00**
- **Jurassic World: Un regat în ruină, ora 21:30**
- **Mama Mia! O luăm de la capăt, orele 14:20, 16:40, 19:00, 21:20**
- **Misiune Imposibilă: Declinul, orele 20:20, 21:40**
- **Ocean's 8: Jaf cu clasă, ora 17:20**
- **Omul Furnică şi viespea, orele 14:10, 16:40, 20:40**
- **Operaţiunea Ham-Ham, orele 12:40, 14:50**
- **Prinţul fermecător, orele 11:30, 13:40**
- **Sicario 2: Soldado, ora 19:40**
- **Supravieţuind pe mare, orele 11:10, 13:20, 15:40, 17:50, 19:50, 22:00**
- **Tag: Dă-i mai departe, ora 22:10**

Teatre

TEATRUL DE VARĂ „ETHOS"
Str. George Barițiu, nr.16

- **Fă-mi loc!** (r. Radu Beligan), miercuri, 1 august, ora 20
Cu: Medeea Marinescu, Marius Manole

Reţeta zilei

Crochete de cartofi cu ciuperci

INGREDIENTE: 750 g cartofi, 100 g ciuperci proaspete, 20 g unt, o ceapă mică, 3 ouă, 2 linguri făină, pesmet, pătrunjel, după gust, sare, piper, ulei pentru prăjit.

MOD DE PREPARARE: Cartofii se pun la fiert 30 de minute. Ceapa şi ciupercile tăiate mărunt se călesc în unt. După ce au fiert cartofii se mărunţesc, se lasă să se răcorească, apoi se adaugă un ou, sare, piper şi pătrunjel tocat mărunt. Se pune o lingură de cartofi în căuşul palmei, se face un gol, se pun ceapă şi ciuperci şi apoi se modelează între palme. Se trec crochetele prin făină, cele două ouă bătute şi pesmet şi se prăjesc în baie de ulei.

POFTĂ BUNĂ!

Pentru mai multe reţete intră pe www.culinar.ro

Telefoane utile

☎ INFORMAŢII TELEFONICE: 118.932; ☎ROBOT: 1958; ☎ APEL UNIC DE URGENŢĂ (SALVARE, POLIŢIE; Pompieri): 112; ☎ PRIMĂRIA MUNICIPIULUI ARAD: Program de relaţii cu publicul (camera 5) luni-joi între 8-18; vineri între 8-16. Tel. centrală: 0257/281.850; ☎ Delgaz Grid (fost E.ON) - Dispecerat de urgenţe: 0800.800.928 şi 0265.200.928; ☎ DERANJAMENTE CURENT ELECTRIC: 0257/929; ☎ INFORMAŢII CFR: 0257/231.777; ☎ PROTECŢIA CONSUMATORULUI: B-dul Revoluţiei, nr. 50. Telefon: 0257/257.049; ☎ POLIŢIA LOCALĂ: 0257/939.

Horoscop

BERBECUL (III.21.-IV.20.)
Lucrurile ar trebui să decurgă foarte bine pentru tine astăzi, mai ales când e vorba de ceva legat de dragoste şi frumuseţe. Pregăteşte o petrecere.

TAURUL (IV.21.-V.20.)
S-ar putea să trebuiască să te pregăteşti astăzi pentru a avea o înţelegere armonioasă cu oamenii din jurul tău. Adoptă o atitudine mai agresivă faţă de cei din jur.

GEMENII (V.21.-VI.21.)
Astăzi, viaţa ta romantică este un caleidoscop de forme şi culori pline de modele complicate şi afişează o continuă schimbare de frumuseţe.

RACUL (VI.22.-VII.22.)
În plan profesional sau în afaceri aveţi ocazia să vă demonstraţi competenţa şi să-i impresionaţi pe colegi sau pe parteneri. Sunteţi plin de energie.

LEUL (VII.23.-VIII.23.)
Este o zi bună pentru a face o schimbare la care vă gândiţi de mai mult timp, fie în plan profesional, fie în plan sentimental. Este posibil să vi se propună o colaborare avantajoasă.

FECIOARA (VIII.24.-IX.23.)
Poate că nu înţelegi despre ce este vorba. Dintr-o dată, există un sentiment care te roade pe tot parcursul zilei şi este posibil să fi lăsat sub semnul întrebării motivaţiile în spatele acţiunilor altora.

BALANŢA (IX.24.-X.23.)
Scoate-ţi mătura din dulap astăzi. Treaba ta este să cureţi pânzele de păianjen din colţurile dormitorului tău emoţional. Utilizează-ţi energia intensă pentru a-ţi lua la revedere de la relaţiile vechi.

SCORPIONUL (X.24.-XI.22.)
Este posibil să întâmpinaţi dificultăţi pe plan sentimental şi să fiţi nevoit să luaţi o decizie importantă. Aveţi şanse să obţineţi beneficii considerabile.

SĂGETĂTORUL (XI.23.-XII.21.)
Lasă lumina iubirii tale astăzi să fie aşa cum ai sperat. Există o mare pasiune în inima ta care trebuie exprimată. Lasă-ţi natura romantică să domine.

CAPRICORNUL (XII.22.-I.20.)
Este de aşteptat să fiţi într-o formă intelectuală foarte bună. Puteţi avea realizări importante la locul de muncă sau în afaceri şi chiar să concepeţi proiecte noi.

VĂRSĂTORUL (I.21.-II.20.)
Ar fi bine să iei în considerare o călătorie cu o persoană apropiată. O pauză pe termen lung de la realitatea actuală poate fi un lucru necesar.

PEŞTII (II.21.-III.20.)
Astăzi este una din acele zile în care, dacă vrei iubire, trebuie să ieşi şi să o primeşti. Nu pierde timpul stând acasă. Fii aventuros şi fă acest prim pas.

Sănătate

- **CABINET GINECOLOGIC:** Cabinet ginecologic Arad, B-dul Decebal 11 (lângă Hotel Aradul), chiuretaj medicamentos, eco 4 D, test PAP.TEL: 0770823850, 0723643581
- **Policlinica DR. TURCIN, oferă:** Cardiologie (EKG, Ecografie cardiacă, Doppler vascular, Holter EKG si TA, Test de efort), Oftalmologie **(NOU - chirurgie pol anterior; CV computerizat; optică medicală),** ORL (videoendoscopie), pneumologie, gastroenterologie, neuropsihiatrie, medicină de familie, ecografii generale, Ginecologie. **Telefon: 0257/285510, www.policlinica-turcin.ro**
- **Farmacia GLYKON - UTA**, Bl U 6 (vis-a-vis de biserica în construcţie). Deschis zilnic: luni-vineri 07.00 -21.00 sâmbătă şi duminică 08.00-18.00. **Telefon: 0257/241197.**

Pieţe şi târguri

Astăzi este zi de piaţă la Curtici, Nădlac, Bocsig, Gurahonţ, Moneasa, Pilu, Vladimirescu. **Tot astăzi se organizează târg săptămânal la** Gurahonţ şi Bârzava.
Mâine, marţi, este zi de piaţă la Sebiş, Almaş, Apateu, Semlac, Sântana, Şilindia, Vârfurile.

Întreruperi de curent

Luni, 30 iulie 2018. În judeţ, h 9 – 17: Sebiş, Ineu - străzile Republicii, Bihorului, Crişana.
Marţi, 31 iulie 2018. În Municipiul Arad, h 9 – 17: străzile Şoimului, Petru Rareş, Prunului, Diamant, Cristal, Turturicii. **În judeţ, h 9 – 17:** Sebiş, Vândulеşt, Tuleşti, Ineu – străzile Ion Creangă, Bradului.

Vremea

Luni, 30 iulie

www.aradon.ro

19° LA ORA 6 — temperaturile se vor situa între 18 şi 19 grade. Vântul va sufla cu 10-15 km/h dinspre NNE.

31° LA ORA 18 — temperaturile se vor situa între 30 şi 31 grade. Vântul va sufla cu 10-15 km/h dinspre NE .

Ziua precedentă

Arad	20–31	Umiditate:	69%
Lipova	20–31	Presiune:	1012 mb
Chişineu-Criş	20–31	Precipitaţii:	10%
Săvârşin	19–30	Vânt:	5 km/h
Sebiş	19–30	Direcţie vânt:	NNV

Soarele

Răsare: 6:14
Apune: 21:08

Azi

Temperaturile se vor situa între 19 şi 31 grade. Vântul va sufla cu 10-15 km/h, dinspre NNE-NE.

FAZELE LUNII

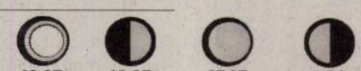

LUNI	MARŢI	MIERCURI	JOI
19° 31°	20° 31°	20° 31°	19° 30°
în mare parte senin	furtuni cu fulgere	mai mult senin	izolat furtuni cu fulgere

Calendar

Biserica ortodoxă: Sf. Ap. Sila, Silvan, Crescent, Epenet şi Andronic; Sf. Mc. Iulita; Sf. Mc. Valentin, Ep. Umbriei
Biserica greco-catolică: Sf. ap. Sila, Silvan, Crescent, Epenet şi Andronic, din cei 70
Biserica romano-catolică: Sf. Petru Crisologul, ep. înv.

Prognoză pentru trei zile

Temperaturile minime vor fi cuprinse între 19 şi 20 grade, iar cele maxime între 30 şi 31 grade.

Temp.minime: 19 – 20°C
Temp.maxime: 30 – 31°C

JURNAL ARĂDEAN
B-dul Revoluţiei nr. 62, Arad
BRAT Auditat de BRAT
Reclamaţii difuzare: 0257.241.151

Şef departament publicitate şi departament difuzare: Cristian Sulinţan
Secretariat: 0257.212.090 (centrala), fax - 0257.212.012
Marea publicitate: 0257.280904
Mica publicitate: 0257.210775; B-dul Revoluţiei, nr. 81
Tiparul executat la: Tipografia Inform Média Lapkiadó Kft

Redactor şef: Adriana Barbu (8416) Responsabil de număr: Gabriela Groza
Secretar general de redacţie: Gabriela Groza (8423); Departamente: Eveniment: Alin Gherasim (8417), Ioana Costaş (8414); Valentin Goran (8405); Politic: Simion Todoca (8434); Economic: Andreea Pintea (8415); Social: Diana Duţu (8413); Sport: Daniel Scridon (8424), Leo Sfâra (8422), Dan Lazăr (8406); Cultură: Eugen Rogojan.
Tehnoredactare: Ghizela Şerban (8409), Munteanu Daniel (8411).
REDACŢIE: tel. 0257.212.090 (centrala); fax 0257.212.012, 0257.228.592; e-mail: redactia.jurnalaradean@informmedia.ro, adevaruldearad@informmedia.ro, publicitate.jurnalaradean@informmedia.ro, publicitate.adevarul@informmedia.ro

Rezistența garajelor a fost anihilată de Primărie

Inevitabilul s-a produs: garajele de pe strada Simion Popa, în jurul cărora a fost amenajată deja o parcare, au fost puse la pământ.

ARAD. Deși Primăria nu înaintase niciun termen în ceea ce privește momentul demolării celor două garaje rezistente de pe strada Simion Popa din zona Mioriței, garajele au fost demolate. În sfârșit! Reamintim, proprietarul a fost somat să le demoleze până cel târziu la 30 aprilie 2018, dar a refuzat să o facă. Locatarii din zonă au început să se impacienteze de-abia în luna iulie, când au văzut că se fac primele pregătiri pentru lucrările din cadrul proiectului de regenerare urbană. Oamenii au devenit de-a dreptul exasperați când constructorul desemnat a amenajat parcarea în jurul celor două garaje rămase în picioare! Jurnal arădean/ Aradon a scris, de fiecare dată, despre nemulțumirile locatarilor. Iar articolele noastre au avut, în cele din urmă, efect.

„Primăria Municipiului Arad a dispus demolarea primelor două garaje al căror proprietar nu s-a conformat somației primite. Acestea erau situate pe strada Simion Popa din cartierul Micălaca și ar fi trebuit demolate până la 30 aprilie 2018. Întrucât termenul în care proprietarul ar fi trebuit să dezmembreze cele două construcții provizorii expirase de mult, municipalitatea a emis către operatorul contractat în acest scop comanda de lucrări de demolare. Astfel, în cursul zile de joi, 26 iulie 2018, s-a intervenit în zona Miorița. Spre surprinderea tuturor, cele două garaje nici măcar nu erau folosite pentru adăpostirea mașinilor, având mai degrabă rol de spațiu de depozitare. S-au găsit la fața locului: ladă frigorifică, frigider, materiale de construcții, elemente de mobilier, damigene, cauciucuri. Desființarea celor două garaje de pe strada Simion Popa va permite acum amenajarea a două noi locuri de parcare" - arată Primăria Arad într-o informare de presă.

Aceeași soartă

Municipalitatea atenționează că va proceda la fel cu toate garajele care nu vor fi demolate în termenul prevăzut de somație. „Conform regulamentului local, proprietarii garajelor vor fi somați să ridice construcțiile provizorii de pe domeniul public prin afișarea somației pe garaj iar în cazul unui refuz, Primăria Municipiului Arad le va demola pe cale administrativă, iar costurile vor fi recuperate de la proprietari. Demersul este unul pregătitor lucrărilor de regenerare urbană a spațiilor dintre blocuri" - precizează reprezentanții Primăriei. **JA-D.D.**

Pentru mai multe fotografii intră pe www.jurnalaradean.ro

Le-au pus la pământ FOTO: FAN

Aviz pentru modernizarea drumului prin pădure

Pentru că va trece printr-o arie protejată, CJA a avut nevoie de aviz de la Asociația Excelsior pentru a continua realizarea șoselei.

ARAD. Încă un pas înainte pentru modernizarea unui drum. „Pentru realizarea drumului județean dintre Lipova și limită de județ Timiș, Consiliul Județean Arad a primit și avizul Asociației pentru Promovarea Valorilor Naturale și Culturale ale Banatului și Crișanei „Excelsior", se arată într-un comunicat al Consiliului Județean Arad. De ce a fost nevoie de un astfel de aviz? „Drumul județean limită județ Timiș - Lipova traversează Pădurea Neudorfului și, în urma verificării amplasamentului planului, în urma corelării cu prevederile planului de management și ale regulamentului ariei naturale protejate, a măsurilor de management, Asociația pentru Promovarea Valorilor Naturale și Culturale ale Banatului și Crișanei «Excelsior», în calitate de custode al Pădurii Neudorfului, a emis avizul favorabil pentru acest proiect", a declarat Iustin Cionca, președintele Consiliului Județean Arad.

Care au fost condițiile impuse de Asociație pentru realizarea lucrărilor? „1. Lucrările de modernizare se vor executa în afara perioadei de reproducere la specia lup, Canis lupus, respectiv în afara perioadei ianuarie - martie a fiecărui an. 2. Atât în perioada de execuție a proiectului, cât și în perioada de operare, se va urmări evitarea uciderii accidentale a exemplarelor din specii de interes conservativ observate pe amplasamentul sau în vecinătatea amplasamentului proiectului. 3. Spațiile pentru organizarea de șantier se vor amplasa în afara sitului Natura 2000 ROSCI 0337 Pădurea Neudorfului. 4. Se va evita poluarea accidentală cu hidrocarburi în interiorul sitului Natura 2000 ROSCI 0337 Pădurea Neudorfului, iar în cazul în care apar astfel de incidente se vor lua de îndată măsuri pentru ecologizarea terenurilor poluate. 5. Deșeurile menajere și ambalajele generate în perioada de construcție vor fi colectate și îndepărtate de pe teritoriul sitului Natura 2000 ROSCI0337 Pădurea Neudorfului".

În ceea ce privește finanțarea acestui tronson de drum care mai are încă un aviz, CJA speră să obțină fonduri europene sau, mai exact, după cum se arată în comunicatul instituției, „Consiliul Județean Arad aplică pentru finanțare pentru reabilitarea acestui drum prin Programul Operațional Regional 2014-2020". **JA-A.B.**

Retrocedări ce ucid Aradul

Mai multe spații de pe Bulevardul Revoluției au ajuns într-o stare deplorabilă, fiind acaparate de huligani și oameni ai străzii.

ARAD. Cum s-a ajuns ca aceste spații să fie vandalizate într-un asemenea hal? Ei bine, situația nu este de ieri de azi. De ani de zile, agenții economici nu au mai fost interesați de cele două spații dat fiind faptul că există o... solicitare de retrocedare. Iată ce ne spune Primăria, prin purtător de cuvânt Ralu Cotrău: „Imobilele situate pe Bulevardul Revoluției nr. 84-86 sunt proprietatea Statului Român, în administrarea Municipiului Arad. De ani buni, municipalitatea arădeană așteaptă un răspuns din partea Comisiei speciale de retrocedare a unor bunuri imobile care au aparținut cultelor religioase și comunităților minorităților naționale din România, din cadrul Autorității Naționale pentru Restituirea Proprietăților. Acest răspuns ar trebui să clarifice situația proprietăților revendicate. Până atunci însă, Primăria Arad nu are temeiul legal de a investi în aceste spații. Mai mult decât atât, fiind vorba despre spații revendicate, agenții economici nu sunt interesați de închirierea lor".

Totuși, municipalitatea a promis că se va implica măcar pentru ca spațiile să nu devină un pericol pentru cetățeni, mai mare decât sunt deja: „Având în vedere faptul că aceste imobile sunt situate în centrul municipiului Arad, Primăria Arad va analiza posibilitatea de a înlătura afișele și elementele adăugate ilegal pe fațada clădirilor în cauză, cu ajutorul celor care prestează muncă în folosul comunității. La rândul lor, polițiștii locali vor încerca să prevină vandalizarea acestor spații".

Mizeria din centrul orașului FOTO: JA

Fața murdară a Aradului

Cert este că până când situația juridică a clădirilor va fi reglementată, spațiile de pe Bulevard vor rămâne tot „în grija" vandalilor, huliganilor și oamenilor fără adăpost care își duc veacul prin centrul orașului și murdăresc fața cu care orașul iese în lume.

Peste 5.000 de arădeni au hepatită

ARAD. Atâția figurează în evidențele medicilor. Lor li se adaugă, însă, și alții care nu au fost încă diagnosticați. Potrivit statisticilor de la nivel global, 9 din 10 oameni trăiesc cu hepatita B sau C fără să știe. „Fără o îmbunătățire masivă în diagnostic, ratele de tratament vor scădea și ratele de infectare vor crește" - atenționează Constantin Cătană, director al Direcției de Sănătate Publică (DSP) Arad. Potrivit acestuia, în județul Arad, la sfârșitul anului 2017, în evidența medicilor de familie erau înregistrate 320 de cazuri noi de hepatită cronică și ciroză hepatică, iar prevalența a fost de 5.028 cazuri. La sfârșitul primului semestru al anului 2018 se înregistrau 92 de cazuri noi de hepatită cronică și ciroză hepatică, prevalența fiind de 5.114 cazuri. Sâmbătă, 28 iulie, a fost Ziua Mondială de Luptă împotriva Hepatitei. Cu această ocazie, în perioada 28 iulie - 10 august 2018, Compartimentul Evaluarea și Promovarea Sănătății din cadrul DSP Arad derulează activități de informare și conștientizare a grupului țintă, activități desfășurate împreună cu Societatea de Medicină de Familie Arad, asistenții medicali comunitari și mediatorii sanitari din județul Arad și Arad Arvensis Lions Branch. Scopul acțiunilor derulate cu ocazia Zilei Mondiale de Luptă împotriva Hepatitei este acela de a combate hepatita virală și de a depista cât mai multe dintre persoanele care suferă de hepatită fără să știe. **JA-D.D.**

Mii de cazuri în Arad FOTO: FAN

Scurgere de combustibil în centru

ARAD. Autoturismul era parcat la capătul străzii Voltaire din municipiu (perpendiculară pe strada Ilarie Chendi), în spatele Spitalului Matern. La locul cu pricina au sosit două echipaje ale Poliției Locale Arad care, conform procedurii, au asigurat perimetrul, au acoperit cu nisip combustibilul deja scurs din autoturism și au așteptat intervenția platformei care a ridicat mai apoi autoturismul. Am stat de vorbă cu proprietara mașinii, care ne-a spus că nu a mai mutat autoturismul de aproximativ șase luni de zile și că nu știe ce s-a întâmplat. Cel mai probabil, un furtun care alimentează autoturismul cu combustibil a cedat din cauza vechimii. **JA-V.G.**

Interreg
România-Ungaria
Fondul European de Dezvoltare Regională

ÎMBUNĂTĂȚIREA MANAGEMENTULUI RISCULUI LA INUNDAȚII PE RÂUL MUREȘ ÎN ZONA TRANSFRONTALIERĂ FORMURES - ROHU 11

Administrația Bazinală de Apă Mureș din Târgu Mureș, România în calitate de Lider de Proiect, împreună cu Partenerul de Proiect **Alsó-Tisza-vidéki Vízügyi Igazgatóság**, Szeged, Ungaria, implementează în comun proiectul de cooperare transfrontalieră ***"Îmbunătățirea managementului riscului la inundații pe râul Mureș în zona transfrontalieră"***.

Proiectul menționat este finanțat de Uniunea Europeană prin **Fondul European de Dezvoltare Regională,** în cadrul **Programului Interreg V-A România – Ungaria 2014-2020** (www.interreg-rohu.eu). Obiectivul strategic al programului este *Realizarea de intervenții integrate cu accent transfrontalier și strategic puternic, în vederea exploatării potențialurilor comune și abordării provocărilor comune*, iar proiectul se încadrează în *Axa prioritară 5: Îmbunătățirea prevenirii riscurilor și gestionării dezastrelor, Obiectiv specific 5.1: Gestionare îmbunătățită a dezastrelor și riscurilor transfrontaliere, Prioritatea de investiții 5/b, Promovarea investițiilor pentru abordarea riscurilor specifice, asigurarea intervenției în cazul dezastrelor și dezvoltarea de sisteme de gestionare a dezastrelor.*

Obiectivul general al proiectului FORMURES este *îmbunătățirea prevenirii riscurilor și gestionării dezastrelor, în zona transfrontalieră pe râul Mureș*. Acest obiectiv se va realiza prin reabilitarea unor lucrări de apărare împotriva inundațiilor (zid de apărare a localității), în zona municipiului Arad și reabilitarea stației de pompare de la Makó, Ungaria. Obiectivul specific, care necesită în mod deosebit cooperarea transfrontalieră este armonizarea și completarea bazelor de date (hidrologice, GIS) și realizarea hărților de hazard (inundabilitate) comune, în zona Nădlac-Makó, pe cei 21 km al râului Mureș, care constituie frontiera între cele două state (România și Ungaria).

Proiectul transfrontalier FORMURES a început în aprilie 2018, se va finaliza în septembrie 2020, iar investițiile menționate vor fi realizate cu un **buget de 2.685.559 euro**, din care 1.931.287 euro constituie bugetul părții române, iar 754.272 euro bugetul părții maghiare.

Persoana de contact al proiectului este manager proiect Monica GHEORGHE – ABA Mureș.

Parteneriat pentru un viitor mai bun

Conținutul acestui articol de presă nu reprezintă în mod necesar poziția oficială a Uniunii Europene

www.interreg-rohu.eu

JURNAL ARĂDEAN

Caravana TIFF se întoarce în Arad

În primul week-end în august, caravana TIFF aduce 8 filme de excepţie la Arad.

ARAD. Câteva conversaţii despre o fată foarte înaltă, Vara lui 1993, Atelierul, Copacul vrajbei noastre, Localul. Doar câteva din filmele cu care Caravana TIFF va fi prezentă la Arad, la început de august. Este vorba despre cea de-a 9-a ediţie a Caravanei Filmelor TIFF, care îşi continuă traseul prin ţară şi care, în luna august, primul weekend al ultimei luni de vară, poposeşte la Arad cu nu mai puţin de 8 filme. Între 3 şi 5 august 2018, cinefilii de toate vârstele sunt aşteptaţi la Cinema Arta pentru proiecţii de interior şi în aer liber. La toate cele opt proiecţii, intrarea va fi liberă.

La începutul lunii august, Caravana Filmelor TIFF va ajunge la Arad FOTO: FAN

Primele filme

Despre ce filme va fi vorba? Potrivit comunicatului remis de organizatori, „vineri, 3 august, weekend-ul începe cu «Câteva conversaţii despre o fată foarte înaltă», debutul în lungmetraj al regizorului Bogdan Theodor Olteanu, a cărui premieră mondială a avut loc în cadrul celei de-a 17-a ediţii a Festivalului Internaţional de Film Transilvania. Aşa cum însuşi regizorul îl descrie, filmul este «o incursiune sumară în lumea queer, dar şi o privire asupra unei generaţii puţin reprezentate în filmul românesc: tinerii din marile oraşe, prinşi între valori şi opţiuni contradictorii, între modelele propuse de vestul Europei şi o societate înţepenită în reverii despre o presupusă tradiţie». Seara se va încheia cu proiecţia în aer liber a primului documentar al unei trupei româneşti - „VUNK - Jur să spun adevărul”. Despre ce e vorba în film? Este istoricul uneia dintre cele mai iubite trupe rock ale ultimelor decenii, un „documentar care va surprinde fanii Vunk cu imagini şi poveşti inedite, începând cu participarea la «Cântarea României» în 1988 şi continuând cu momentele cheie din anii ’90, când trupa încă performa sub numele de Vank”.

Vara şi Maria Callas

A două zi de caravană în Arad, sâmbătă, 4 august, începe cu o proiecţie dedicată şi celor mai tineri dintre cinefili, prin intermediul programului EducaTIFF. „De la ora 16:00 va fi proiectat debutul autobiografic al regizoarei catalane Carla Simón, «Vara lui 1993/Summer 1993». Acesta urmăreşte povestea sensibilă a unei fetiţe de 6 ani, nevoită să se adapteze noii sale vieţi, în sânul unei alte familii, după dispariţia mamei. Filmul a fost proiectat în secţiunea Generation Kplus în cadrul Festivalului de Film de la Berlin, unde a şi câştigat premiul pentru Cel mai bun lungmetraj. În continuare, arădenii sunt invitaţi să urmărească fabulosul documentar «Maria by Callas» (regia Tom Volf), care documentează viaţa legendarei soprane la mai bine de 40 de ani de la moartea acesteia. Ziua se încheie cu proiecţia în aer liber a unei o tragicomedii construită în jurul unui copac mare şi frumos care devine subiectul conflictului dintre două familii vecine - «Copacul vrajbei noastre/ Under the Tree» (regia Hafsteinn Gunnar Sigurðsson)”, mai spun organizatorii caravanei.

Vara lui 1993/Summer 1993 FOTO: FAN

Caravana, la final

Ultima zi de evenimente TIFF la Arad, duminică, 5 august, debutează cu un alt film inclus în programul EducaTIFF: „Atelierul” / L’Atelier / The Workshop, regizată de Laurent Cantet, câştigătorul premiului Palme d’Or în 2008 cu drama Entre les murs. Despre film, The Guardian a scris cum „continuă direcţia deschisă de Cantet în The Class, folosindu-se de puterea dialogului pentru a demonstra că dezbaterea poate fi la fel de incitantă ca un film de acţiune”.

„De la ora 19:00, arădenii îl vor cunoaşte pe Caisă, în documentarul de debut al regizorului Alexandru Mavrodineanu: un antrenor de box care s-a jurat că nu mai profesează se răzgândeşte atunci când întâlneşte un tânăr sportiv foarte talentat. Ultima seară încheie cu zâmbet seria de proiecţii în aer liber din curtea Cinema Arta, prin savuroasa comedie a regizorului italian Paolo Genovese - «Localul» / The Place, un film despre cât de departe suntem dispuşi să mergem pentru a obţine ceea ce vrem”, se arată în comunicatul trimis de cei care au pus pe roate Caravana TIFF. **JA-A.B.**

Cine organizează?

Caravana Filmelor TIFF este un proiect organizat de Asociaţia pentru Promovarea Filmului Românesc, cu sprijinul Europa Cinemas şi al Centrului Naţional al Cinematografiei.

Programul complet al caravanei

Vineri, 3 august

19:00 | proiecţie de interior „Câteva conversaţii despre o fată foarte înaltă” (regia Bogdan Th. Olteanu | România, 70 minute, cu Silvana Mihai, Florentina Năstase).

21:45 | proiecţie în aer liber „VUNK - Jur să spun adevărul” (regia Silviu Munteanu | România)

Sâmbătă, 4 august

16:00 | EducaTIFF | proiecţie de interior „Vara lui 1993” (regia Carla Simón| Spania, 97’, cu Laia Artigas, David Verdaguer, Fermí Reixach, Bruna Cusí, Paula Robles).

19:00 | proiecţie de interior „Maria by Callas” (regia Tom Volf | Franţa, 113’, cu Maria Callas).

21:45 | proiecţie în aer liber „Copacul vrajbei noastre” (regia Hafsteinn Gunnar Sigurðsson | Islanda, Franţa, 89’, cu Steinþór Hróar Steinþórsson, Edda Bjorgvinsdottir, Sigurður Sigurjónsson, Þorsteinn Bachmann, Selma Björnsdóttir)

Duminică, 5 august

16:00 | EducaTIFF | proiecţie de interior „Atelierul” (regia Laurent Cantet| Franţa, 113’, cu Marina Foïs, Matthieu Lucci, Florian Beaujean, Mamadou Doumbia, Mélissa Guilbert).

19:00 | proiecţie de interior „Caisă” (regia Alexandru Mavrodineanu| România, 81’)

21:45 | proiecţie în aer liber „Localul” (regia Paolo Genovese| Italia, 105’, cu Valerio Mastandrea, Marco Giallini, Alessandro Borghi, Silvio Muccino, Alba Rohrwacher, Vittoria Puccini).

Regina Ana, comemorată la Săvârşin

Memoria Reginei Ana, soţia Regelui Mihai I, a fost comemorată sâmbătă, 28 iulie, în judeţul Arad.

SĂVÂRŞIN. Majestatea Sa Margareta şi Principele Radu au participat, alături de câteva zeci de oameni, la parastasul de doi ani de la moartea Reginei Ana a României, la biserica ortodoxă din Săvârşin, unde slujba a fost oficiată de Înalt Preasfinţia Sa Arhiepiscopul Timotei al Aradului, episcopul vicar Emilian Crişanul, alături de parohul bisericii, părintele Călin Mădăluţă.

Legătura dintre familia regală şi comunitate dar şi Biserica Ortodoxă a fost mereu foarte puternică. Biserica ortodoxă din comuna Săvârşin este locul în care Regina Ana împreună cu Regele Mihai şi membrii familiei regale veneau pentru a asista la slujbe atunci când se aflau la castelul de aici.

Pentru localnici, Regina Ana rămâne un om de-al lor, despre care spun că o vor purta mereu în suflet. În special îşi amitesc că o întâlneau pe Regina Ana la sărbătorile de iarnă, când mergeau cu colinda la castel. Până când starea de sănătate i-a permis, Regina Ana era alături de Regele Mihai şi membrii Familiei Regale pe platoul din faţa castelului, întâmpinând colindătorii.

Despre Regina Ana

Conform site-ului familiaregala.ro, Principesa Ana de Bourbon s-a născut la 18 septembrie 1923, la Paris. A fost fiica Principelui René de Bourbon şi a Principesei Margareta a Danemarcei. În 1943, Principesa Ana s-a înrolat ca voluntar în armata franceză. Principesa Ana l-a cunoscut pe Regele Mihai I al Romaniei la Londra. Regina Ana este primul membru al Familiei Regale care a ajuns la Săvârşin după Revoluţia din 1989. Regina Ana, care a încetat din viaţă în ziua de 1 august 2016, în spitalul din Morges, în Elveţia, este înmormântată la Curtea de Argeş. **JA-V.O.**

La slujba de comemorare FOTO: V.O.

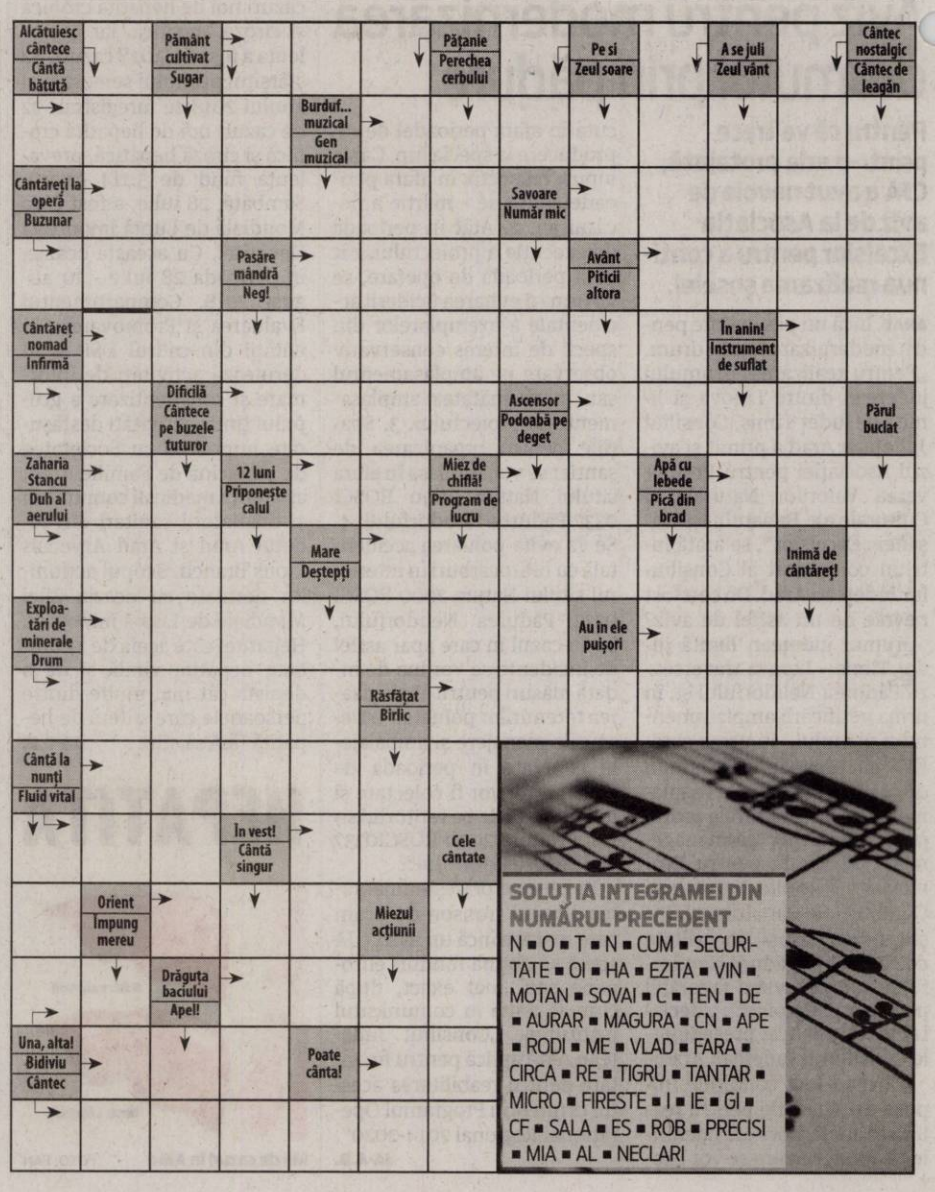

„Pesta porcină africană: act de sabotaj”

Deţinător a unor ferme cu aproximativ 37 mii de porci, Dimitrie Muscă este categoric în ceea ce priveşte eradicarea pestei porcine africane: trebuie împuşcaţi toţi mistreţii!

Situaţia pestei porcine africane, analizată de Dimitrie Muscă FOTO: JA

ARAD. Unul dintre cei mai importanţi oameni de afaceri din agricultură, arădeanul Dimitrie Muscă, a făcut un apel către guvernanţi pentru a fi luate cât mai urgent toate măsurile ce se impun, cu scopul eradicării pestei porcine africane din România. Omul de afaceri, care deţine mai multe ferme cu circa 37.000 de porci, solicită chiar intervenţia armatei, pentru ca toţi porcii mistreţi să fie împuşcaţi - porcul mistreţ fiind animalul care transmite boala pestei porcine africane.

„Stăm cu frica în spate pentru că focarele cele mai multe sunt la nici 100 km faţă de noi, în judeţul Bihor. Până acum s-a spus că sunt 12 focare, apoi că sunt 18. Nu ştim exact câte sunt, dar e clar că cele 12 sunt confirmate. Atacul a pornit din Ucraina, porcii mistreţi infestaţi fiind zăriţi cum au venit din Ucraina în România. Boala s-a răspândit foarte repede la Satu Mare la Bihor şi Sălaj, iar cum ne pune pe jar şi pe noi”, a declarat industriaşul Dimitrie Muscă.

Acesta a explicat şi modul în care se răspândeşte pesta porcină africană şi de ce este atât de periculoasă: „Tragedia cea mai mare e că mistreţii au coborât din păduri, vin în zonele cu cereale, vin în culturile de porumb, cei care sunt infestaţi mănâncă din ştiuleţii de porumb, iar în acest fel virusul ajunge în ferme, societăţi, în gospodării. La ora actuală pesta porcină africană nu se mai poate stăpâni, singura soluţie fiind împuşcarea mistreţilor”.

Fermierul arădean susţine că, în cazul în care nu se vor lua măsuri urgente pentru decimarea până la eradicare a porcilor sălbatici infestaţi, focarul de pestă porcină se va extinde atât de mult încât vom putea vorbi de o distrugere a economiei şi zootehniei: „Personal i-am spus preşedintelui ţării că vom avea probleme, încă din 2016. I-am spus că dacă pesta porcină va ajunge în Delta Dunării nu o vom mai putea stăpâni. Mi s-a transmis că e problema Guvernului. Aş vrea să spun că este o problemă de CSAT, că e o problemă de interes naţional, că e o problemă de sabotaj la economia românească, la sectorul industriei cărnii de porc”.

Importuri masive

Potrivit declaraţiilor făcute de Muscă, în acest moment România importă aproximativ 55% din totalul cărnii de porc, dar în cazul extinderii focarelor de pestă porcină africană, s-ar putea ajunge la importarea a 90-95% din necesarul de carne.

Cine poate lua măsuri?

Arădeanul subliniază că măsurile împuşcării mistreţilor infestaţi ar trebui puse în aplicare prin intermediul serviciilor armate şi a poliţiei: „În acest moment nu mai este vorba de a împuşca 1-2 mistreţi cu ajutorul vânătorilor, acum trebuie să luăm «taurul de coarne» şi să anihilăm toţi mistreţii infestaţi. Asta, desigur, dacă vrem să ne mai salvăm ceva din sectorul zootehnic românesc”. **JA-A.P.; D.C.**

Focarele din România

Potrivit unui comunicat transmis de Autoritatea Naţională Sanitar Veterinară şi pentru Siguranţa Alimentelor, de la începutul acestui an au fost identificate 440 de focare în întreaga ţară. În zona Nord-Vest – 22 de focare: judeţul Satu-Mare – 5 în gospodăriile populaţiei şi 8 cazuri la porcii mistreţi; judeţul Bihor – 17 în gospodăriile populaţiei şi un caz la mistreţ; judeţul Sălaj – un caz la mistreţ. În zona de Sud-Est a României - 418 focare: judeţul Tulcea – 397 în gospodăriile populaţiei, 2 în exploataţii comerciale şi 6 cazuri la porcii mistreţi; judeţul Brăila – 7 în gopodăriile populaţiei; judeţul Constanţa – 7 în gospodăriile populaţiei; judeţul Ialomiţa – 5 în gospodăriile populaţiei.

Ministrul Fifor „a descins” la Muscă

Mihai Fifor - ministrul apărării, l-a vizitat sâmbătă pe Dimitrie Muscă. „În dimineaţa aceasta - n.r. sâmbătă, 28 iulie, în dublă calitate de senator de Arad, dar şi de ministru în Cabinetul Dăncilă, am avut o întâlnire de analiză foarte bună cu domnul director general Dimitrie Muscă, la sediul Combinatului Agroindustrial Curtici, pe tema situaţiei îngrijorătoare generată de pesta porcină africană. Împreună am abordat această problemă şi telefonic cu domnul ministru Ioan Deneş. Atât eu, cât şi ministrul Deneş am informat despre eforturile pe care Guvernul României le face în vederea limitării efectelor, dar şi a apariţiei de noi focare de pestă. Am preluat, totodată, propunerile crescătorilor de porci din Arad, urmând să le prezint doamnei premier Viorica Dăncilă în cursul zilei de luni”, a spus ministrul Fifor, la finalul întâlnirii de la Curtici.

Ziua Imnului – spectacol militar

În dimineaţa zilei de 29 iulie, pe platoul din faţa Palatului Administrativ, a fost marcată Ziua Imnului Naţional.

Ziua Imnului, în faţa Primăriei Arad FOTO: A.P.

ARAD. „Deşteaptă-te, române!”. Imnul Naţional, un cântec plin de patriotism, un cântec care aduce mândrie şi respect atunci când este intonat, are o zi specială, dedicată lui. Este vorba de ziua de 29 iulie, stabilită ca fiind Ziua Imnului Naţional, iar cu această ocazie autorităţile locale organizează manifestări prin care marchează importanţa şi mesajul imnului.

În acest an, manifestările organizate de Instituţia Prefectului Arad - prin prefect Florentina Horgea, s-au desfăşurat pe Platoul din faţa Palatului Administrativ, prezent la eveniment fiind şi ministrul apărării naţionale, Mihai Fifor - senator PSD de Arad. De asemenea, au participat şi preşedintele Comisiei pentru apărare din Camera Deputaţilor - deputat Dorel Căprar, deputatul Adrian Todor, precum şi şefii structurilor din Ministerul de Interne şi Ministerul Apărării Naţionale, precum şi ale instituţiilor deconcentrate, cadrele militare în rezervă sau retragere, reprezentanţi ai asociaţiilor de revoluţionari şi partidelor politice.

În debutul manifestărilor a avut loc un ceremonial religios de binecuvântare oficial de Înaltpreasfinţia Sa Părintele Timotei Seviciu împreună cu un sobor de preoţi din Arhiepiscopia Ortodoxă Arad şi preotul militar al Garnizoanei Arad, iar mai apoi un reprezentat al Muzeului Judeţean Arad a explicat istoricul imnului naţional. După intonarea imnului de toţi cei prezenţi, a urmat un spectacol oferit de Fanfara Militară de la Brigada 18 Cercetare şi Supraveghere Timişoara: cântece patriotice şi nu numai, interpretate de fanfară. Ceremonia a fost încheiată cu defilarea gărzilor din structurile MAI şi din Garnizoana Arad. **JA-A.P.**

167 de profesori au obţinut gradaţie de merit

Vor primi bani în plus FOTO: FAN

ARAD. Din cei 216 candidaţi care şi-au depus dosarul, unul singur a avut dosar incomplet, astfel că acesta nu a mai fost evaluat. Dintre cei 215 rămaşi, 167 au reuşit să şi obţină gradaţiile de merit, fiind declaraţi admişi de către comisie. Lista cuprinzând punctajele finale, după contestaţii, ale candidaţilor la concursul de acordare a gradaţiilor de merit - sesiunea 2018, a fost aprobată în şedinţa de consiliu de administraţie ale Inspectoratului Şcolar Judeţean Arad din data de 27 iulie 2018.

Au fost depuse 21 de contestaţii, dintre care 20 au fost ale unor candidaţi cu funcţii didactice, în timp ce una a fost a unui candidat cu funcţie nedidactică. „Din acestea, în 8 cazuri s-a mărit punctajul, din care 7 cadre didactice şi 1 personal didactic-auxiliar, iar într-un singur caz s-a micşorat punctajul”, anunţă Inspectoratul Şcolar Judeţean Arad, printr-un comunicat de presă. Cel mai probabil, celorlalţi 12 contestatari nu li s-a schimbat nota.

Gradaţia de merit reprezintă un spor de 25 de procente din salariul de bază şi se acordă pe o durată de cinci ani. **JA-E.R.**

S-a prăbuşit cu parapanta la Şiria

Un bărbat a ajuns la spital după ce a căzut cu parapanta. Tânărul este în stare gravă.

ŞIRIA. Un tânăr parapantist s-a prăbuşit la Şiria, în cursul după-amiezei zilei de duminică 29 iulie. Tânărul parapantist a suferit multiple traumatisme şi a fost transport la Unitatea de Primiri Urgenţe din cadrul Spitalului Clinic Judeţean Arad.

„La faţa locului s-a deplasat echipajul SMURD, terapie intensivă mobilă din cadrul Detaşamentului de Pompieri Arad. Au găsit o persoană de aproximativ 20 de ani, bărbat cu multiple traumatisme în urma unui accident de parapantă. I s-au acordat îngrijiri medicale conform procedurilor şi a fost transportat în viaţă la UPU Arad”, a precizat George Pleşca, purtător de cuvânt al Inspectoratului pentru Situaţii de Urgenţă Arad.

„Pacientul este internat la Spitalul Clinic Judeţean de Urgenţă Arad pe secţia de neurochirurgie, suferind o fractură de coloană lombară. Este stabil din punct de vedere hemodinamic”, ne-a declarat dr. Simona Borta - Spitalul Clinic de Urgenţă Arad. **JA-A.P.**

Dealurile Siriei FOTO: FAN

Femeie spulberată pe Arad-Şiria

A fost preluată de SMURD FOTO: BIANCA MORARIU

ARAD. O femeie de 59 de ani care se deplasa pe marginea drumului Arad-Şiria a fost lovită de maşină. Accidentul s-a produs duminică, în jurul orei 13, iar din primele informaţii de la faţa locului se pare că femeia se deplasa pe marginea părţii carosabile, fiind acroşată de un autoturism.

„Victima, o femeie de 59 de ani, a fost acroşată de un autoturism, ea deplasându-se pe jos pe marginea drumului. După primele evaluări se pare că a suferit o fractură de gambă şi politraume minore. A fost preluată de către echipajul SMURD, conştientă şi a fost transportată la Unitatea de Primire Urgenţe din cadrul Spitalului Clinic de Urgenţă Arad pentru investigaţii”, a declarat pentru Jurnal arădean/aradon.ro, dr. Mircea Merea, director medical Serviciul de Ambulanţă Arad.

„Din primele cercetări la faţa locului s-a stabilit că un bărbat de 29 de ani, în timp ce conducea un autoturism pe DJ 709, a surprins şi accidentat uşor un pieton de 59 de ani, care se afla în traversarea străzii prin loc nepermis şi fără să se asigure. Se continuă cercetările, în cauză fiind întocmit un dosar de cercetare penală sub aspectul săvârşirii infracţiunii de vătămare corporală din culpă”, a declarat inspector principal Lorena Radu, purtător de cuvânt IPJ Arad. **JA-A.P.**

Raed Arafat intervine pentru salvarea SMURD

Situaţia disperată în care se află SMURD-urile din subordinea primăriilor ar putea fi soluţionată.

ARAD. Salvarea SMURD-urilor de la Nădlac şi Vinga, aflate într-o situaţie financiară deosebit de gravă dat fiind faptul că aparţin de primăriile locale care nu mai au bani pentru a le susţine existenţa, ar putea veni de la cel care a adus sistemul SMURD în România, Raed Arafat. Aflat la Albă Iulia, Arafat - şeful Departamentului pentru Situaţii de Urgenţă, a declarat: „Noi când am înfiinţat SMURD-ul au fost două tipuri de echipaje. Un număr mic de echipaje civile, care a fost cofinanţat cu autorităţile locale. Ce înseamnă asta: că un grup de primării au plătit personalul, care l-am instruit, iar maşina, combustibil, tot, vine de la bugetul de stat, prin Unitatea de Primiri Urgenţe sau prin Inspectoratul pentru Situaţii de Urgenţă. Începând din acest an, chiar sfârşitul anului trecut, aceste echipaje civile au început să aibă probleme, primăriile ridicând problema că nu mai pot finanţa salariile personalului. Deja avem una închisă, Podul Iloaiei, şi sunt două în discuţii la Arad".

MAI vrea SMURD-ul FOTO: FAN

Preluarea de către IGSU

Secretarul de stat în MAI a adăugat că se caută soluţii, pentru că şi în judeţul Mureş sunt 6-7 echipaje de acest tip, iar Consiliul Judeţean le-a preluat şi le susţin, dar doar până la sfârşitul anului.

„Va trebui găsită o soluţie. Soluţia optimă, din punctul nostru de vedere, este preluarea personalului la Inspectoratul General pentru Situaţii de Urgenţă. Acest lucru trebuie să fie făcut pe baza unui act legislativ. Pe asta lucrăm acum, să vedem care e soluţia urgentă care putem să o facem, să nu pierdem în jur la 30 de echipaje", a mai spus Arafat.

Reamintim că în urmă cu două săptămâni a fost ridicată problema serviciilor SMURD din Nădlac şi Vinga, care riscă să fie desfiinţate. Primarii din cele două localităţi au declarat că nu mai au posibilitatea financiară de a acoperi cheltuielile celor două servicii. SMURD Nădlac şi Vinga sunt extrem de importante pentru judeţul Arad, asigurând o bună parte din intervenţiile la accidentele de pe Autostrada A1 Nădlac-Timişoara. **JA-A.P.**

Bloc peste sensul giratoriu

Planurile de a construi un bloc pe un teren pe care există un sens giratoriu, în Subcetate, i-a scandalizat pe unii proprietari din cartier.

Planuri peste sensul giratoriu FOTO:M.B.

ARAD. Tocmai pentru că firma nu şi-a respectat angajamentele, municipalitatea a recuperat 30 de hectare din terenul cedat de administraţia condusă de fostul primar Dorel Popa. Noii proprietari ai parcelei de 3.268 metri pătraţi, pe care se află şi giratoriul, au acte din care reiese că terenul este unul pentru construcţii. Astfel, şi-au făcut planuri pentru a ridica acolo un bloc şi trei case. Imediat ce au aflat de PUZ-ul „Zonă locuinţă colectivă cu parter comercial şi locuinţe individuale", câţiva proprietari din cartier s-au scandalizat. Ei sunt nemulţumiţi că va fi desfiinţat sensul giratoriu, iar accesul pe strada cu blocuri şi case (peste 100 de familii) va mai fi posibil printr-un mic drum privat. „Noi când am cumpărat proprietăţi aici, aveam o anumită infrastructură, iar acum vedem că aceasta este vândută unor persoane şi distrusă pentru a se construi altceva. Va rămâne un mic drum de acces, cum ar veni latura stângă a sensului giratoriu. Dar dacă aceşti noi proprietari ai drumului ne vor impune taxă de trecere? Aşa ceva este de neconceput, să vinzi un sens giratoriu ca să faci un bloc! Terenul e unul destul de mic pentru încă patru clădiri, care vor aglomera zona. În plus, nu e normal să faci un bloc peste regimul de înălţime aprobat pentru celelalte construcţii din cartier", ni s-a plâns unul dintre proprietari.

Drum de vânzare

Alţi locuitori din zonă atrag atenţia asupra unui fapt şi mai grav. Şi strada construită de Casarom, cuprinsă între sensul giratoriu vândut deja şi şoseaua de centură, este scoasă la licitaţie de către lichidator. „Practic, tot drumul care permite accesul la proprietăţi, atât dinspre vechea stradă Diogene cât şi dinspre centură, ar deveni proprietate privată. Ni se poate impune să plătim taxe să ajungem acasă. Sau, de ce nu, cine va cumpăra strada, poate construit ce vrea în mijlocul ei, aşa cum se întâmplă şi cu sensul giratoriu", s-a plâns un alt proprietar.

„Este şocant că autorităţile permit să fie scoasă la vânzare infrastructura construită în baza unui PUZ aprobat tot de autorităţi. Primăria ar fi trebuit să preia drumul de la Casarom cu mulţi ani în urmă. Din câte am aflat, firma făcuse demersurile juridice să predea cu titlu gratuit municipalităţii infrastructura şi utilităţile, dar procedura nu a fost parcursă. Dacă Primăria prelua drumurile, astăzi nu trăiam acest paradox, să fie scoase la vânzare ca terenuri de construcţii", ne-a declarat o locuitoare a cartierului.

În acte nu e drum!

În timp ce Primăria nu ne-a putut spune deocamdată din ce cauză nu a preluat infrastructura de la Casarom, urmând ca funcţionarii să studieze documentele vechi şi să răspundă în scris ulterior, investitorul de pe parcela cu sensul giratoriu ne-a oferit un punct de vedere. Reprezentantul dezvoltatorului, Mircea Pereş, ne-a declarat că în acte terenul nu apare ca sens giratoriu, aşa cum este în realitate şi se poate constata la faţa locului. Astfel, legal s-ar putea construit pe parcela respectivă. „Terenul a fost achiziţionat liber de orice sarcini conform prevederilor art. 91, din Legea nr. 85/2014. Conform notaţiilor din cartea funciară nr. 347480 Arad, terenul este proprietate privată, având categoria de folosinţă «curţi construcţii». Aşadar, susţinerile cum că terenul ar fi un sens girator, sunt false. Dacă acest teren ar fi în categoria drumuri de orice fel, acesta ar trebui să se afle în proprietatea publică a oraşului, ceea ce nu este cazul", ne-a declarat Pereş.

Referitor la regimul de înălţime al construcţiei, Pereş susţine că a fost stabilit „în conformitate cu normativele prevazute în HG nr. 525/1996 şi celelalte acte normative care guvernează materia" şi ţinându-se cont de indicatorii tehnici ai terenului, a distanţelor existente. **JA-M.B.**

Pentru mai multe fotografii intră pe www.jurnalaradean.ro

„Forţe" noi la Pompieri şi Jandarmeria Arad

ISU Arad şi IJJ Arad au „primit" forţe noi: cinci subofiţeri pentru ISU Arad şi un ofiţer pentru Jandarmerie.

ARAD. Cinci absolvenţi din Şcoala de Subofiţeri Pompieri şi Protecţie Civilă „Pavel Zăgănescu" Boldeşti au fost repartizaţi la subunităţile din cadrul Inspectoratului pentru Situaţii de Urgenţă Arad şi vor începe să ia parte la misiuni alături de pompierii arădeni.

De asemenea, rândurile Inspectoratului de Jandarmi Judeţean Arad au fost întărite de sublocotenentul Răzvan - Andrei Sabou. „Ne mândrim că inspectoratul nostru, are încadrat de luni 23 iulie 2018, un absolvent al «Promoţiei Centenar» - cum au fost numiţi toţi cei care au absolvit Academia de Poliţie «Alexandru Ioan Cuza», anul acesta. Originar din Zalău, sublocotenentul Răzvan - Andrei Sabou, a venit în mijlocul nostru pentru a pune în slujba jandarmeriei arădene, toate cunoştinţele dobândite în urma celor trei ani de studii superioare", au declarat reprezentanţii Inspectoratului de Jandarmi Judeţean Arad. **JA-I.C.**

Forţe proaspete FOTO: ISU ARAD

Obiecţii la PUZ

Dezvoltatorul le-a dat asigurări locuitorilor din zonă că vor avea acces gratuit la proprităţi pe drumul privat care va fi amenajat în locul giratoriului, fiind dispus să îşi ia acest angajament inclusiv în faţa notarului public.

„Proprietarii şi dezvoltatorul nu doresc să cauzeze vreun inconvenient vreunui fond învecinat şi vor permite accesul nestingherit şi gratuit tuturor proprietarilor din zonă", a spus Mircea Pereş.

Cu toate acestea, locuitori din zonă au depus la Primăria Arad obiecţii cu privire la PUZ şi sunt decişi chiar să meargă în şedinţa CLM când documentaţia va fi supusă votului.

„Dacă nu se va ajunge la o soluţie pe care noi o considerăm normală, nu ne rămâne decât să mergem pe calea judecătorească", a ameninţat unul dintre locuitorii zonei Casarom.

Accident pe „zebră": victima, o femeie de 78 ani

VLADIMIRESCU. O femeie de 78 de ani, din Vladimirescu, a fost lovită de un autoturism chiar pe trecerea de pietoni. Incidentul rutier s-a produs sâmbătă, 28 iulie, în comuna Vladimirescu. La faţa locului a ajuns echipajul SMURD Vladimirescu care a acordat primele îngrijiri victimei. „Din primele cercetări la faţa locului s-a stabilit că un bărbat, de 65 de ani, din Mândruloc, în timp ce conducea un autoturism dinspre Lipova înspre Arad, la intersecţia cu strada Nicolae Bălcescu a surprins şi accidentat uşor o femeie de 78 de ani, din Vladimirescu. Femeia, în calitate de pieton, traversa strada pe trecerea pentru pietoni pe lângă bicicletă. Se continuă cercetările sub aspectul săvârşirii infracţiunii de vătămare corporală din culpă", a declarat agent şef adjunct, Claudia Iuga - purtător de cuvânt în cadrul IPJ Arad. Femeia de 78 de ani a ajuns la Spitalul Judeţean de Urgenţă Arad. Potrivit informaţiilor furnizate de dr. Simona Borta, „pacienta este internată pe secţia Anestezie Terapie Intensivă, fiind stabilă hemodinamic. A fost supusă unei intervenţii de ruptură de splină, dar acum starea ei este stabilă". **JA-A.P.**

În august, paşapoartele au program prelungit

Schimbările legislaţiei eliberării paşapoartelor simple, dar şi afluxul de cereri din lunile de vară, au prelungit programul la Paşapoarte.

ARAD. Program de 10 ore pe zi! Aşa va funcţiona Serviciul pentru Eliberarea Paşapoartelor Simple din Arad, până la sfârşitul lunii august. Măsura a fost anunţată sâmbătă, 28 iulie, de către şesul Direcţiei Generale de Paşapoarte - comisar-şef de poliţie Mirel Toancă. „Pentru a veni în sprijinul cetăţenilor şi a eficientiza activitatea de eliberare a paşapoartelor s-a decis prelungirea programului de lucru cu două ore, acesta fiind acum de la ora 8.30 la 18.30, de luni până vineri. Măsura este valabilă până la 31 august a.c., pentru 30 de judeţe: Alba, Arad, Argeş, Bacău, Bihor, Bistriţa - Năsăud, Brăila, Botoşani, Braşov, Cluj, Caraş-Severin, Constanţa, Dâmboviţa, Dolj, Gorj, Galaţi, Hunedoara, Iaşi, Mehedinţi, Maramureş, Mureş, Neamţ, Prahova, Sibiu, Satu Mare, Suceava, Timiş, Vâlcea, Vrancea şi Vaslui", a spus comisar-şef de poliţie Mirel Toancă. Reamintim arădenilor că a fost modificat regimul liberei circulaţii a cetăţenilor români în străinătate, iar paşapoartele temporare valabile 12 luni nu se mai eliberează în termen de 24 de ore decât în situaţii speciale. Serviciul de Eliberare a Paşapoartelor Simple funcţionează în incinta Galleria Mall - Calea A. Vlaicu ieşirea spre Nădlac, la etajul 2. **JA-A.P.**

Program prelungit cu două ore

Sub influenţa alcoolului

VLADIMIRESCU. Poliţiştii comunei Vladimirescu au depistat în trafic un bărbat care conducea sub influenţa alcoolului. Potrivit IPJ Arad „pe raza localităţii Vladimirescu, poliţiştii cu atribuţii pe linie rutieră au depistat un bărbat de 27 de ani, din aceeaşi localitate, în timp ce conducea un autoturism având o alcoolemie de 0,45 mg/l alcool pur în aerul expirat. Conform procedurii, s-a dispus recoltarea de probe biologice în vederea stabilirii cu exactitate a alcoolemiei".

Conducătorul auto este cercetat pentru conducere pe drumurile publice a unui autoturism sub influenţa alcoolului. **JA-I.C.**

Hamburger Recycling | We will.

Achiziţionăm cu plata cash deşeuri reciclabile de la persoane fizice şi firme!
(carton, reviste, ziare, arhive, hartie, sticle PET, folie plastic etc.)
TRANSPORT GRATUIT!

La cel mai bun preţ!

Adresa: **Str. Steagului, Nr. 1, 310262, DJ 682, Arad**
Mobil: **0732-330-184**
E-mail: **Claudia.Gimon@hamburger-recycling.com**

(8990 - H 598529)

Sport

„Să sperăm că jucătorii se vor obișnui cu gazonul sintetic de la Motorul"

Ionuț Popa, antrenor UTA

2

este numărul ediției din acest an a Cupei Beldiman la handbal pentru juniori II. Astfel, pe 25-26 august, la Sala Sporturilor, își vor da întâlnire pe semicerc, alături de echipa arădeană pregătită de Adriana și George Beldiman, Potaissa Turda, Alpha Oradea și Unirea Sînnicolaul Mare. Până atunci, HC Beldiman va efectua un cantonament la Cavnic.

Adelin Kotrong mai bifează un „European"

ARAD. FR Gimnastică a anunțat componența loturilor pentru Campionatele Europene de la Glasgow, pe listă fiind și arădeanul Adelin Kotrong (CSM). Kotrong a revenit în circuit după ani buni de pauză pricinuită de probleme de sănătate, fiind la al doilea „European" consecutiv, la Cluj-Napoca, în 2017, reușind o finală la sol. Competiția se va desfășura între 9 și12 august, unul dintre arbitri fiind arădeanul Eugen Cățean (prof. CSȘ Gloria). **JA-D.L.**

Nu a semnat contractul cu UTA

ARAD. Deși mai e doar o săptămână până la startul campionatului, antrenorul echipei UTA, Ionuț Popa nu a semnat noul contract cu UTA.

„Nu am semnat un nou contract cu UTA, dar am avut discuții cu conducerea clubului, așteaptă să semnez. Eu mă bazez pe realitate, nu pe visuri. Anul trecut, s-au adus tot felul de jucători și antrenori, care mai de care, cu bani mulți, mai mulți decât la Liga I, toți au visat promovarea, iar la finalul sezonului era să retrogradăm. Am spus conducerii că semnez contractul în cazul în care este specificat ca obiectivul să fie ocuparea unui loc acolo unde Aradul merită să fie la ora actuală. Aradul sportiv îl cunosc, la fel ca și pe cel financiar, el nu poate emite pretenții în primele zece locuri. Am discutat atât cu conducerea clubului, care e la fel de realistă, am vorbit și cu domnul primar, știe și el situația, dar dacă se găsește vreun antrenor care vrea mai mult, eu îi fac loc" - spune Ionuț Popa. **JA-L.S.**

UTA a trecut greu de Lipova

Ultimul „amical" înainte de startul campionatului i-a „întins" destul de serios pe elevii lui Ionuț Popa.

ARAD. Deși se dorea să fie un meci de prezentare, al echipei și al stadionului „Motorul", „amicalul" dintre UTA și Șoimii Lipova s-a jucat sâmbătă, pe terenul din Sînicolau Mic, în prezența a aproximativ 100 de spectatori.

UTA a început mai bine meciul și în min. 22 era deja 1-0, Cubleșan marcând din mijlocul careului, după un „undoi" cu Petra. Trei minute mai târziu, elevii lui Ionuț Popa puteau majora scorul, dar Costin (bară) și Enescu, în aceeași fază, nu au reușit să marcheze. Și totuși, în min. 32, s-a făcut 2-0, Copaci marcând din fața careului mic, după o centrare a lui Costin.

După odihnă, tot UTA a început mai bine, D. Popa, dar mai ales Vădrariu, ratând ocazii foarte mari. Încet, încet, Șoimii Lipova a ieșit mai mult la joc, a profitat și de schimbările adversarului, iar în min. 68 a redus din handicap, prin C. Rus, care a scăpat singur și a marcat fără probleme: 2-1. Apoi, Filimon a trecut pe lângă egalare, Orlic fiind la post, pentru ca în min. 77, portarul UTA-ei să scoată miraculos - două șuturi, din apropiere - ale lui C. Rus. Pe final de meci, același C. Rus a profitat de o ieșire neinspirată a aceluiaș Orlic, dar a ratat incredibil, trimițând în bară, deși poarta era goală în fața lui.

S-a terminat 2-1, dar Lipova a avut mari șanse de egalare în ultima parte a meciului. La final, Ionuț Popa a spus că ocaziile „șoimilor" au venit pe fondul jocului slab a majorității jucătorilor care au intrat în teren după pauză. „Majoritatea din cei care au intrat în repriza secundă au evoluat foarte slab" - a spus Popa.

JA-L.S.

UTA așteaptă goluri de la Pop, însă ele nu mai vin — FOTO: FAN

UTA - Lipova 2-1 (2-0)

Au marcat: Cubleșan – min. 22, Copaci – min. 32, respectiv C. Rus – min. 68. UTA: Bodea – Costin, Manea, Benga, Copaci – Coulibaly, Enescu – Cubleșan, Petra, Vădrariu – Pop. Au mai jucat: Orlic – Oprea, R. Iuga, A. Iuga, Matei, D. Popa, Suslak, Dan, Neg. Șoimii Lipova: Filip – Iova, Calvin, Bercu, Filimon – Poiană, Mădălin Popa, Sergiu Popa, Rusu – Sulea, Trabalka. Au mai jucat: Bujor, Marc – Savin, C. Rus, I. Pașcu, Stoin, Buta. Au arbitrat: Mircea Ardelean – centru, Casian Bălă și Alina Mihoc – asistenți.

Simion, campioană națională la atletism!

PITEȘTI. Cristina Simion, atletă legitimată la CSU Arad și CSA Steaua, a câștigat proba de 10.000 metri la etapa finală a Campionatului Național de atletism, găzduită de Stadionul „Nicolae Dobrin" din Pitești. Aceasta a încheiat proba cu timpul de 35:37,83, fiind urmată pe podium de Paula Todoran (CSM Zalău - timp 35:42,03) și Ionela Puia (CSM Craiova - 35:48,25).

Un alt reprezentant al clubului studențesc condus de prof. Ovidiu Șerban, Nicolae Marian Coman (CSA Steaua - CSU Arad) a încheiat pe locul secund proba de 1.500 metri, cu performanța de 3:49,84, fiind întrecut doar de Andrei Rusu (CSM Dorna Vatra Dornei - 3:49,69).

În finala la suliță (800g), Denis Both a ocupat locul 5, cu 65,29 m, iar Raul Rusu poziția a noua, cu 60,63 m. Ambii sunt legitimați la Clubul Sportiv Municipal și Clubul Sportiv Universitar Arad. Both a avut aceeași clasare și în proba de disc (2kg), cu 44,56 metri.

Potrivit Federației Române de Atletism, la competiția desfășurată în județul Argeș s-au înscris 382 de atleți (158 la feminin și 224 la masculin), reprezentând 99 de cluburi. **JA-D.L.**

Popa o dă „la întors" cu „Motorul"

ARAD. După ce vineri ne-a declarat că lucrările de la stadionul „Motorul" sunt o „țigănie", iar jucătorii săi sunt în pericol dacă ar juca pe acel gazon, iată că Ionuț Popa și-a nuanțat declarațiile, la finalul meciului cu Șoimii Lipova, ultimul înainte de începerea campionatului.

„Ne-ar fi plăcut să jucăm în Aradul Nou acest ultim joc de pregătire. După ce am tot atacat firma care a câștigat licitația pentru gazonul de la Motorul, tot atât de bine pot să spun, acum, că cei care se ocupă de stadion, adică Primăria - și au fost mulți oameni acolo, Hațegan, Ignat, Ștefan, dar mai ales primarul Falcă, pe care l-am văzut atât dimineața cât și seara, zile la rând - s-au preocupat ca aceia care au câștigat licitația să remedieze totul în așa fel încât să putem juca fotbal acolo. Pentru că este satisfacția arădeanului ca UTA să joace pe un stadion în Arad, care arată cochet și frumușel. Să sperăm că și echipa se va acomoda cu el, cu stratul acesta sintetic și să avem cât mai mulți spectatori la meciuri. Ăsta e interesul, până la urmă. Revenind la meci, sunt preocupat, deoarece avem echipă nouă, jucători noi, iar în repriza a doua au convins doar vreo doi-trei. O echipă nu poate merge înainte cu 12, 14, 15 jucători, trebuie 25. Așa stând lucrurile, mai aștept întăriri, sper să ajungă până la finalul perioadei de transferuri, adică 7 septembrie" - a spus Ionuț Popa.

Gazonul sintetic de pe „Motorul" a arătat foarte rău, vineri, când am dat o „raită" la stadionul din Aradul Nou. Probabil, cei de la ISCHIA Sport vor reface, în parte, lucrarea. **JA-L.S.**

Așa arăta „sinteticul" de pe „Motorul" — FOTO: LEO SFÂRA

FCC ICIM, singura echipă eligibilă!

Sezonul 2018-2019 al Ligii Naționale de baschet feminin este în pericol de a nu se disputa.

ARAD. Incredibil, dar adevărat. Mai marii FR Baschet joacă tare și refuză, pentru a doua oară în această vară, să stabilească programul competițional pentru sezonul 2018-2018, din motive de eligibilitate. Dacă la masculin, există, totuși, nouă echipe fără datorii la Federație, în întrecerea feminină - care ne interesează pe noi, arădenii - doar FCC ICIM este curată ca lacrima.

Cu toate că 14 echipe au depus cerere de înscriere, doar gruparea manageriată de Marcel Urban a fost eligibilă pentru tragerea la sorți. Clubul arădean a fost singurul care nu a avut nicio datorie la Federația Română de Baschet sau la terți, ba mai mult, este și singura echipă cu finanțare privată exclusivă în ceea ce privește salariile jucătoarelor.

„S-a amânat tragerea la sorți din considerente financiare, pentru că multe cluburi au restanțe și datorii față de Federație. Un lucru îmbucurător este că noi suntem la zi, nu avem nicio datorie și suntem eligibili pentru prima grupă valorică. Următorul termen pentru tragerea la sorți este pe 1 septembrie. Este regretabil că s-a ajuns aici, dar prevesteam acest lucru în urmă cu doi ani. Și noi puteam păcăli jucătoare, antrenori, Federație, dar am preferat să ne întindem cât ne-a fost plapuma, să oferim contracte mici, onorate de fiecare dată. Am preferat stabilitatea și continuitatea" - ne-a declarat Marcel Urban.

Întrebat despre un obiectiv pentru noul sezon, în situația în care acesta va avea loc, președintele clubului arădean a spus: „Din câte se pare, din nou Sfântu Gheorghe și Satu Mare vor fi mari favorite, cu bugete mult peste celelalte echipe. Încercăm și noi să scoatem capul. Ne dorim o clasare în primele 6 echipe la finalul campionatului". **JA-D.S.**

Marcel Urban — FOTO: JA

Policlinica dr. Turcin

Ep. Roman Ciorogariu nr 52 Arad, ☎ 0257/285510,
e-mail: policlinicaturcin@gmail.com http://www.policlinicaturcin.ro

Policlinica DR. TURCIN oferă:

- Cardiologie (EKG, Ecografie cardiacă)
- Dopler vascular, Holter EKG si TA, Test de efort,
- Oftalmologie adulți si pediatrie (testare vedere de la 6 luni, chirurgia cataractei de la 1.200 RON, câmp vizual, optica medicală)*
- ORL adulți și pediatrie (videoendos-copie, testări alergologice)*
- pneumologie
- gastroenterologie
- neuropsihiatrie
- medicină de familie
- ecografii generale
- analize Siguranța Circulației.
- ginecologie
- transport medical

*consultațiile la ORL, Oftalmologie și Psihiatrie sunt GRATUITE cu bilet de trimitere de la medicul de familie

(5673 - H 640061)

JURNAL ARĂDEAN

Simon Biles are patru aururi olimpice FOTO: FAN

O revenire de succes

GIMNASTICĂ. Cunoscuta gimnastă americană Simon Biles a revenit cu o victorie în competiție, după doi ani de pauză, reușind să se impună în concursul individual compus din cadrul US Classic, sâmbătă, la Columbus (Ohio), a informat agenția AFP. Câștigătoarea a patru medalii de aur la Jocurile Olimpice de la Rio, în 2016, Simone Biles nu a mai participat de atunci la nicio competiție, stând departe de gimnastică în 2017, an marcat de cel mai mare scandal din istoria acestei discipline și a sportului, în general, în Statele Unite, cel legat de abuzurile sexuale ale lui Larry Nassar, fostul medic al Federației americane de gimnastică.

În concursul de sâmbătă, multipla campioană americană a arătat câteva semne de nervozitate, având mai multe ezitări precum și o căzătură pe parcursul întrecerii, însă a reușit în final să câștige concursul general, cu 58,700 puncte.

„Sunt destul de mândră de mine în acest stadiu. Sunt mai degrabă mulțumită de nivelul pe care l-am atins în acest moment al anului și chiar am impresia că am progresat în raport cu Rio", a declarat starul gimnasticii americane.

SURSA: AGERPRES

Canotajul românesc a câștigat șase medalii

CANOTAJ. Canotajul românesc a sărbătorit Ziua Imnului Național (29 iulie) în cel mai frumos mod, prin câștigarea aurului mondial. Ambarcațiunile tricolore au încheiat Campionatele Mondiale de tineret Under 23 de la Poznan (Polonia) cu cinci medalii, dintre care două de aur, două de argint și una de bronz.

Palmaresul obținut la ediția din acest an de federația condusă de cvintupla campioană olimpică Elisabeta Lipă este superior celui de anul trecut, când s-au obținut patru medalii (două de aur și două de argint). La Poznan, imnul național „Deșteaptă-te române!" a fost intonat pentru echipajul masculin de 4 rame, format din Mihăiță Țigănescu, Cosmin Pascari, Ștefan Berariu, Ciprian Huc (timp 5:50,610) și pentru cel feminin de 4 vâsle, alcătuit din Elena Logofătu, Georgiana Vasile, Nicoleta Pașcanu, Simona Geanina Radiș (timp 6:40,970).

Ambele echipaje tricolore au câștigat medaliile de aur după ce au condus cursele de la un capăt la celălalt.

SURSA: MEDIAFAX

Garcia a unificat titlurile la categoria ușoară

BOX. Boxerul american Mikey Garcia, campionul mondial al versiunii WBC la categoria ușoară, a cucerit și centura cu diamante a versiunii IBF, învingându-l la puncte pe compatriotul său Robert Easter Jr., în cadrul unei gale care a avut loc sâmbătă seara la arena Staples Center din Los Angeles (California).

Garcia (30 ani) a obținut cu această ocazie a 39-a sa victorie în tot atâtea meciuri disputate ca profesionist, în urma deciziei unanime a arbitrilor judecători.

Adversarul său, mai tânăr cu trei ani, a suferit în schimb primul eșec în ringul profesionist, după 21 de succese consecutive. **SURSA: AGERPRES**

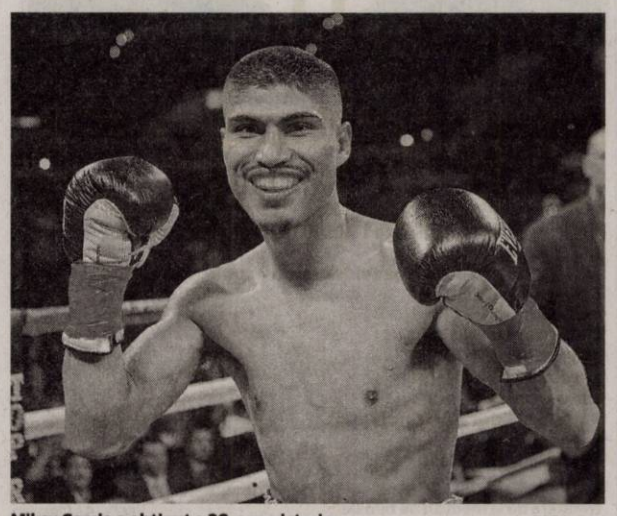

Mikey Garcia a obținut a 39-a sa victorie FOTO: FAN

Ronaldo s-a înțeles cu Fiscul

Cristiano Ronaldo va plăti 18,8 milioane de euro fiscului spaniol, a confirmat parchetul din Madrid.

Cristiano Ronaldo a părăsit Madridul cu datorii FOTO: EPA

FOTBAL. Celebrul fotbalist portughez Cristiano Ronaldo va trebui să plătească 18,8 milioane de euro fiscului spaniol pentru clasarea acuzațiilor de evaziune fiscală, a confirmat, la finele săptămânii trecute, parchetul din Madrid, citat de agenția AFP.

Acordul preliminar încheiat în iunie și aprobat vineri de fisc prevede de asemenea doi ani de închisoare cu suspendare pentru Ronaldo.

Fostul atacant al lui Real Madrid, în vârstă de 33 de ani, care a semnat recent cu Juventus, a fost audiat de justiție în iulie 2017 pentru a răspunde de acuzațiilor de evaziune fiscală.

Conform ministerului public, Ronaldo a utilizat între 2011 și 2014 mai multe societăți cu sedii în străinătate - Irlanda sau Insulele Virgine Britanice - pentru a evita să plătească în Spania impozitele pe venituri obținute din publicitate. Conform Parchetului, portughezul ar fi declarat în 2014 venituri de origine spaniolă în valoare de 11,5 milioane euro pentru perioada cuprinsă între 2011 și 2014, în timp ce în realitate acestea s-au ridicat la aproximativ 43 milioane euro.

La acestea s-ar adăuga, conform Ministerului Public, 28,4 milioane euro ascunse fiscului, venituri obținute din drepturile de imagine pentru perioada 2015-2020.

Avocații lui Ronaldo au afirmat că este vorba de o simplă diferență de interpretare în ce privește valoarea sumelor ce ar fi trebuit impozite în Spania.

Dacă afacerea nu s-ar fi încheiat cu un acord, portughezul ar fi riscat o amendă de cel puțin 28 de milioane euro și până la trei ani și jumătate de închisoare, a indicat sindicatul experților din ministerul Finanțelor, Finances, Gestha.

Marele său rival de la FC Barcelona, argentinianul Lionel Messi, nu a evitat procesul și a fost condamnat în 2016, pentru fraudă fiscală, la o amendă de 2 milioane de euro și la o pedeapsă de 21 de luni de închisoare, comutată apoi într-o amendă suplimentară de 252.000 de euro, adică 400 de euro pentru o zi de închisoare. **SURSA: AGERPRES**

Fotbalul, în plan secund FOTO: EPA

Au organizat „operațiuni negre"

Qatarul, acuzat că a organizat „operațiuni negre" pentru subminarea concurenței.

FOTBAL. Qatarul, țara gazdă a viitoarei Cupei Mondiale de fotbal, în 2022, ar fi coordonat o campanie secretă de propagandă bazată pe „operațiuni negre", pentru a submina candidaturile concurente, încălcând regulile FIFA, conform dezvăluirilor apărute duminică în Sunday Times.

Publicația britanică susține că organizatorii Mondialului din Qatar ar fi plătit o echipă de relații publice, precum și foști agenți ai CIA, pentru a difuza „informații false" referitoare la principalele sale rivale, Australia și Statele Unite, în cadrul campaniei pentru competiția din 2022.

Qatarul, care a obținut dreptul de organizare a turneului, spre surpriza generală, la finele lui 2010, a negat în totalitate acuzațiile. Într-un comunicat, comitetul de organizare precizează că „dezminte toate acuzațiile formulate de Sunday Times".

„A existat o anchetă și noi am furnizat toate informațiile referitoare la candidatura noastră (...) Am respectat scrupulos toate regulile FIFA", a afirmat comitetul.

Potrivit ziarului, strategia Qatarului a fost de a recruta indivizi influenți, pentru a ataca contracandidatele în țările lor de origine, dând impresia că nu există „nicio susținere" pentru găzduirea Cupei Mondiale în rândul populației, în condițiile în care unul dintre criteriile principale de care FIFA ține cont în atribuirea competiției este tocmai ca aceasta să beneficieze de o puternică susținere populară. Federația internațională de fotbal a afirmat la rândul ei, într-un comunicat, că s-a efectuat o anchetă „riguroasă" în acest caz, iar concluziile acesteia au fost disponibile într-un raport. **SURSA: AGERPRES**

Finală a tinereții la WTA Moscova

TENIS. Jucătoarea sârbă Olga Danilovic, numărul 187 mondial, a cucerit duminică primul titlu WTA din carieră, învingând-o, 7-5, 6-7 (1/7), 6-4, pe rusoaica Anastasia Potapova, la Moscova.

Duelul dintre cele două fete de 17 ani, a durat două ore și 19 minute, iar la final Danilovic a devenit prima jucătoare născută după anul 2000 care câștigă un titlu WTA și, totodată, primul „lucky-loser" care reușește să intre în posesia trofeului, în istorie.

SURSA: AGERPRES

În galben

Galezul Geraint Thomas (Sky) este noul câștigător al Turului ciclist al Franței. Duminică a avut loc ultima etapă, între Houilles și Paris, cu un circuit final pe Champs-Elysees, de 116 km, care a conființit triumful purtătorului ricoului galben, Geraint Thomas, aflat la primul mare succes din cariera sa.

FOTO: EPA

Baker a doborât recordul mondial la 100 m spate

NATAȚIE. Înotătoarea americană Kathleen Baker a doborât recordul lumii în proba de 100 m spate feminin, sâmbătă, în cadrul Campionatelor de natație ale Statelor Unite, care se desfășoară la Irvine (California). Cu timpul de 58sec.00/100, Kathleen Becker, medaliată cu argint la Jocurile Olimpice de vară de la Rio, a îmbunătățit precedenta performanță mondială, stabilită de canadianca Kylie Masse (58sec.10/100) la Campionatele Mondiale de la Budapesta, pe 25 iulie 2017. De menționat că primele trei clasate în cursa de la 100 m spate au reușit să coboare sub 59 de secunde, Olivia Smoliga terminând pe poziția a doua, în 58sec.75/100, urmată de Regan Smith, în 58sec.83/100.

Aceasta este primul record mondial doborât de la debutul Campionatelor SUA, calificative pentru Campionatele Pan-Pacifice, programate luna viitoare la Tokyo.

SURSA: AGERPPRES

Turneul de la Gstaad a adus un nou nume în tenis

TENIS. Matteo Berrettini a cucerit primul său titlu ATP în turneul desfășurat la Gstaad Tenismanul italian Matteo Berrettini, numărul 84 mondial, a cucerit duminică primul său titlu în circuitul ATP, învingându-l în două seturi, 7-6 (11/9), 6-4, pe spaniolul Roberto Bautista Agut, favoritul numărul 2, în finala turneului de la Gstaad (Elveția), dotat cu premii totale de 501.345 euro. Berrettini, în vârstă de 22 ani, l-a dominat pe experimentatul jucătorul iberic, ocupantul locului 17 în ierarhia ATP, care a ratat astfel ocazia de a-și trece în palmares al treilea titlu al sezonului, după cele câștigate anul acesta la Dubai și Auckland.

Italianul a obținut 250 de puncte ATP în urma acestui succes, precum și un cec în valoare de 89.435 euro, în timp ce Bautista (30 ani) a fost recompensat cu 150 de puncte ATP și 47.105 euro.

SURSA: AGERPRES

SC ERGAD TECHNOLOGY SRL

Arad, str. Padurii nr. 24

FIRMA CU CAPITAL INTEGRAL ITALIAN CARE ACTIVEAZA IN DOMENIUL INDUSTRIEI ELECTRONICE

ANGAJEAZĂ:

TEHNICIENI ELECTRONISTI

Pentru control si reparare placi electronice cu tehnologia SMD si montarea componentelor in SMD

CERINTE:

- experienta
- cunoasterea limbii italiene constituie un avantaj
- cunoasterea si capacitatea de a citi schemele electronice
- capacitatea de a suda componentele SMD
- disponibilitate pentru deplasari in Italia
- se vor specifica in curriculum vitae experientele de munca in domeniul electronicii
- salariu de incadrare 2750 ron din prima luna
- bonus dupa 3 luni de la data angajarii

Trimiteti CV la adresa: **otilia.dimeny@ergad.eu** sau prin fax **0257-306-194**; tel. **0257-206-247** (8785)

SC ERGAD TECHNOLOGY SRL

Arad, str. Padurii nr. 24, firma cu capital integral italian care activeaza in domeniul industriei electronice

angajează:

MONTATORI SUBANSAMBLE SI OPERATORI ASAMBLARE PARTE MECANICA

Femei si barbati pentru montarea componentelor electronice.

SE OFERA:

- **Salariu de incadrare 2600 ron din prima luna**
- **bonus dupa 3 luni de la data angajarii**
- **decontare transport+asiguram transport pe ruta Arad-Zadareni si Arad-Iratos,Dorobanti,Curtici,Macea cu microbuz**
- **tichete de masa din prima zi**
- **prime de vacanta**
- **analize gratuite pentru angajare**
- **ore suplimentare platite dublu**
- **program de lucru 1 schimb**

TEHNICIENI ELECTRONISTI

Pentru control si reparare placi electronice cu tehnologia SMD si montarea componentelor in SMD

CERINTE:

- **Experienta**
- **cunoasterea limbii italiene constituie un avantaj**
- **cunoasterea si capacitatea de a citi schemele electronice;**
- **capacitatea de a suda componentele SMD;**
- **disponibilitate pentru deplasari in Italia.**
- **se vor specifica in curriculum vitae experientele de munca in domeniul electronicii**
- **salariu de incadrare 2750 ron din prima luna**
- **bonus dupa 3 luni de la data angajarii**

Trimiteti CV la adresa:

otilia.dimeny@ergad.eu sau prin fax 0257-306194; tel.0257-206247

OPERATORI LINIE SMD

CERINTE:

- **Cunoasterea si capacitatea de a citi schemele electronice constituie un avantaj**
- **Disponibilitate pentru deplasari in Italia.**
- **Se vor specifica in curriculum vitae experientele de munca in domeniul electronicii**

SE OFERA:

- **Salariu de incadrare 2750 ron**
- **Bonus dupa 3 luni de la data angajarii**
- **Ore suplimentare platite dublu**
- **Sporuri de noapte platite**
- **Decontare transport**
- **Tichete de masa din prima zi**
- **Prime de vacanta**

MONTATORI SUBANSAMBLE SI OPERATORI ASAMBLARE

Femei si barbati pentru montarea componentelor electronice.

SE OFERA:

- **Salariu de incadrare 2500 ron**
- **bonus dupa 3 luni de la data angajarii**
- **decontare transport+asiguram transport pe ruta Arad-Zadareni si Arad-Iratos,Dorobanti,Curtici,Macea cu microbuz**
- **tichete de masa din prima zi**
- **prime de vacanta**
- **analize gratuite pentru angajare**
- **ore suplimentare platite dublu**
- **program de lucru 1 schimb**

Trimiteti CV la adresa:

otilia.dimeny@ergad.eu sau prin fax 0257-306194;tel.0257-206247

(8023)

*Toate preturile afisate in aceasta oferta sunt preturi recomandate si contin TVA conform legislatiei in vigoare. Oferta nu include componentele tehnologice, este supusa termenilor si conditiilor afisate si este valabila in limita stocului disponibil. De asemenea, oferta se poate modifica in functie de seria de sasiu. Schimbul de ulei este inclus in preturile mentionate in limita a 5l pentru autoturisme si 7l pentru autoutilitare. Alte detalii aferente ofertei sunt disponibile in paginile de promotie detaliate pe ford.ro si in reteaua de reparatori autorizati Ford. Perioada derularii acestei campanii: 1 Iunie 2018 – 31 August 2018.

Auto Technic SRL, Calea Zimandului FN, Arad, România, 310206, Tel: 0257 216 669 www.fordautotechnic.ro (8904)

ELNET SECURITY

Protecting People and Places

ELNET GRUP - SECURITY & FIRE

angajează:

AGENȚI DE SECURITATE

femei/bărbați, cu/fără atestat pentru obiective industriale și spații comerciale în Arad.

OFERIM:

- Contract de muncă integral;
- Salariu net 1.600 – 2.000 lei;
- Bonusuri de angajare;
- Transport gratuit la si de la obiectiv;
- Posibilitate de decontare transport pentru agentii din provincie;
- Punctualitatea platii salariilor;
- Stabilitate la locul de muncă;
- Program de lucru în ture de 12/24, 12/48 sau 12/36;

☎ 0752.042.558/ 0735.188.865 (8984)

• **Ofer recompensă** mare. Pierdut câine cu un singur ochi, mascul, maro- roșcat, de talie mică (7-8 kg, 35-40 cm înălțime). Telefon 0743.434.298. 64812

• **Vând cazane** țuică de diferite mărimi. Telefon 0732.988.424. 60481

Publicitate: 0257/280.904

gigi COVRIGI TRADITIONALI

Covrigărie GIGI angajează:

- **VÂNZĂTOARE**
- **MODELATOR COVRIGI**
- **PATISER/Ă**

OFERIM SALAR AVANTAJOS!
Telefon **0753-119-801** (9018)

ANUNT PUBLIC

SC DIROM PIGS SRL – sediu satul Manastur, comuna Vinga, IMOBIL C2, BIROUL nr. 1 intentioneaza sa solicite de la A.N." APELE ROMANE"- ABA Banat, Aviz de gospodarire a apelor FAZA PUZ pentru proiectul de investitie

"INFIINTAREA UNEI FERME DE CRESTERE A SUINELOR"

în județul ARAD, comuna VINGA, sau identificat prin CF 302521, cad. 302521– extravilan Vinga. Aceasta investitie este noua. In aceasta faza a proiectului sunt prevazute masuri privind colectare si evacuare ape uzate, alimentari cu apa, capacitati de stocare si epurare. Aceasta solicitare de aviz este conforma cu prevederile Legii apelor nr. 107/1996, cu modificarile si completarile ulterioare. Persoanele care doresc sa obtina informatii suplimentare cu privire la solicitarea avizului de gospodarire a apelor pot contacta solicitantul de aviz la adresa mentionata. Persoanele care doresc sa transmita observatii, sugestii si recomandari se pot adresa solicitantului sau la sediul din satul Manastur, comuna Vinga, IMOBIL C2, BIROUL nr. 1- pers. contact Cosmin Ulica – tel 0726222722 dupa data de 30.07.2017. (9027)

ANUNT PUBLIC nr. 1

SC LKW DAFROM SERVICE SA, titular al Planului Urbanistic **"BAZA TRANSPORT RUTIER"** județul ARAD, mun. Arad, sau identificat prin CF 347592– intravilan Arad, anunta publicul interesat ca s-a depus documentatia in vederea obtinerii avizului de mediu pentru avizarea planului urbanistic de detaliu.

Observatiile publicului se primesc in scris la sediul APM ARAD, Splaiul Muresului, F.N., zilnic intre orele 08-16, in termen de 18 zile calendaristice de la aparitia anuntului. (9028)

Se citează **TIPEI ADRIAN,** cu domiciliul necunoscut, pentru a se prezenta la sediul Societății Profesionale Notariale Petru din Arad, str. Ioan Vidu nr. 2, ap. 2, jud. Arad în data de **17.08.2018, ora 9,00** pentru a lua parte la dezbaterea succesiunii după defunctul **TIPEI MIRCEA AUREL,** decedat la data de 20.05.2017 cu ultimul domiciliu în Arad, str. Tușnad, nr. 2, bl. 526, sc.B, ap.2, jud. Arad. (9032 - H 72667)

DECESE

Cu inimile îndoliate anunțăm decesul celui care a fost soț, tată, socru, bunic și cuscru,

BALLAI SAMUIL.

Înmormântarea va avea loc astăzi 30 iulie, ora 14 la Cimitirul UTA. Inima ta nobilă și sufletul tău minunat vor rămâne veșnic în amintirea noastră.

Familia îndoliată

CONDOLEANȚE

Suntem alături de colega noastră Florica Cârlan, precum și de familia sa, în aceste triste momente pricinuite de despărțirea de

iubita sa mamă,

FLOAREA OTLĂCAN.

Gânduri de mângâiere, cele mai sincere condoleanțe și întreaga nostră compasiune pentru pierderea suferită!

Colegii de la Jurnal arădean și Aradon

Împărtășim durerea și suntem alături de colega noastră Florica Cârlan și familia ei la dureroasa despărțire de iubita sa mamă,

FLOARE OTLĂCAN.

Dumnezeu să vă mângâie!

Doina și Dina

Asociația de Proprietari din strada Barițiu nr. 22 transmite sincere condoleanțe vecinei Florica Cârlan și familiei la despărțirea de iubita ei mamă

FLOARE OTLĂCAN.

Dumnezeu s-o odihnească!

Colectivul AJOFM Arad este alături de dl. director Marinel Henteș, în pierderea pricinuită de decesul tatălui. Sincere condoleanțe! Dumnezeu să-l odihnească în pace.

MULȚUMIRI

Mulțumim tuturor celor care ne-au fost alături prin prezență, mesaje, coroane și flori în marea durere pricinuită de trecerea la cele veșnice a celei care a fost iubita noastră mamă, soacră și bunică,

FLOARE OTLĂCAN

din Grăniceri.

Dumnezeu s-o ierte și s-o odihnească în pace! Nu te vom uita niciodată!

Familia veșnic îndurerată

Anunțurile de deces se publică GRATUIT!

SERVICII FUNERARE

(H-7489208)
IN MEMORIAM
NON STOP!
KUKI - servicii funerare complete
Producător de sicrie - oferă sicrie la preț de producător.
GRATUIT rezolvăm actele la spital, primărie, casa de pensii și C.A.R.P.
Transport intern și internațional • Accesorii funerare.
Contact: Arad, Str. Mihai Eminescu nr. 4 (în curte), vis-a-vis de Cerbul Albastru.
Telefon: 0257/211929, mobil: 0723-343-964
www.inmemoriamkuki.com
CASĂ FUNERARĂ - Strada Ștefan Ludwic Roth nr. 1 D, Grădiște - Str. Cocorilor nr. 6 (lângă magazinul Izolta)

GARSONIERE

• **A A** Achiziționez garsonieră, apartament 1 cameră, cash, ☎0746.055.126, ☎0755.483.216. 16025

• **A cumpăr** cu banii jos garsonieră, apartament 1 cameră, 0721.670.839. 61364

AP.2 CAMERE-ARAD

• **A A** Achiziționez apartament 2,3,4 camere, cash, ☎0746.055.126, ☎0755.483.216. 16027

• **A cumpăr** cu plata pe loc apartament 2- 3 camere, 0742.781.651. 61363

• **Vând 2** apartamente cu 2 camere Micălaca 600 și B- dul Revoluției, 0749.197.142. 68918

• **Vând apartament** 2 camere decomandate, bloc nou, zona Podgoria, etaj 2, 89 mp, balcon mare, mobilat, utilat, merită văzut. Preț 53.000 euro, negociabil. Telefon: 0749.188.941.

AP.3 CAMERE-ARAD

• **Vând apartament** 3 camere, semidecomandat, etaj 3, zona 500, Micălaca, str. Alba Iulia. Telefon 0751.967.080. 72645

CASE-ARAD

• **Casă Grădiște,** 6 camere, 3 băi, pretabil 2 familii, 0722.257.409. 68932

• **Cumpăr casă** 3 camere, bucătărie, baie, teren 500- 1.000 mp, în Arad. Tel. 0727.836.953. 56372

• **Vând casă** 2 camere și bucătărie, str. Independenței lângă arenă, Cartierul Bujac. Informații 0751.354.376. 67594

• **Vând casă** 4 camere, încălzire centrală, garaj, 550 mp, 0757.881.760. 69667

CASE DE VACANȚĂ-JUD ARAD

• **Vând casă** de vacanță nr. 1058 Covăsânț deal, 2 camere, bucătărie, coridor, terasă acoperită, pivniță, curte, 1.000 mp, 8.000 Euro, negociabil. Telefon 0257/280676. 71513

TERENURI JUDEȚ

• **Vând grădină** 20 ari Bodrogul Nou, 6 Eu/ mp, mașină cusut Ileana. Tel. ☎0757.699.015. 72644

• **Vând teren** intravilan com. Vinga șoseaua națională Arad- Timișoara vis- a- vis de camping, 1.551 mp, preț 12 Euro/ mp, negociabil. Telefon 0746.096.200. 72656

IMOBILE CHIRII

• **Închiriez garsonieră** confort 1, amenajată, Micălaca zona 300. Tel. 0746.193.808. 68930

SCHIMB LOCUINȚE-ARAD

• **Schimb apartament** 2 camere Piatra Neamț cu Arad. Telefon 0756.433.992. 72675

OFERTE LOCURI DE MUNCĂ

• **Alimentară centru** angajează femeie de serviciu cu 1/2 normă, ☎0726.227.377.

• **Angajăm șef** coloană transport persoane și casier. CV pe adresa office@jrcar.ro. Telefon 0374.005.050. 72638

• **Angajăm șoferi** cat. B pentru camionetă 3,5T pe comunitate, 0744.531.882.

• **Angajăm brutar** - patiser cu sau fără experiență. Tel. 0730.030.106.

• **Angajăm personal** la curățenie. Oferim bonuri. Telefon 0762.621.722.

• **Angajăm tâmplari** în pal melaminat. Salariu atractiv, Arad. Tel. 0723.327.866. 69664

• **Angajăm: buldoexcavatoriști,** muncitori calificați, necalificați în construcții. Telefon 0744.511.701, 0745.389.770.

• **Angajăm: vânzător** piese auto, șoferi taxi, tinichigiu, mecanic. Telefon 0727.772.185.

• **Angajez muncitori** necalificați și capsatori paleți, 0729.020.800.

• **Caut femeie** pentru menaj. Tel. 0770.289.253.

• **Depozit materiale** de construcții angajăm șofer. Informații la 0737.599.374. 72650

• **Firmă angajează** femei serviciu la 4 și 8 ore, 0723.060.277.

• **Firmă distribuție** Arad angajăm manipulanți marfă, salar avantajos. Telefon 0746.268.471.

• **Firmă distribuție** Arad angajează șofer cat. B,C,E. Salar avantajos, ☎0746.268.471. 69226

• **Angajăm vânzătoare** la raion de mezeluri, lucrător comercial și operator facturare. Tel: 0744.341.800.

• **Hotel trei stele,** situat în zona centrală, angajează cameristă (femeie la curățenie). Se asigură salarizare motivantă. Telefon: 0744.608.032.

CONSTRUCȚII

• **Aduc la** domiciliul clientului nisip, balast, sort, griblură, ☎0745.237.099. 64817

AUTO STRĂINE

• **Vând BMW** 320d, 2003, negru, geamuri folie, 3.800 Euro, negociabil. Tel. ☎0759.016.167. 68116

SERVICII FUNERARE

NOSFERATUM
SERVICII FUNERARE COMPLETE
Arad, str. Ghiba Birta nr. 26 - Tel.: 0752 10 11 12; 0357 80 48 38
NON STOP e-mail: nosferatumarad@yahoo.com www.nosferatum.ro
TRANSPORT GRATUIT ÎN MUNICIPIUL ARAD ȘI ORAȘUL PECICA
* Sicrie la preț de producător;* Înmormântări GRATUITE – doar pe baza cuponului de pensie; * Consultanță și medic constatator; * Rezolvăm actele la spital, primărie, casă de pensii, C.A.R.P.; * PRELUĂM DECEDAȚII DE LA MORGĂ; * Igienizare, cosmetizare, îmbălsămare, incinerarii, REPATRIERI, CAPAC FRIGORIFIC; * CAPELA CIMITIR ETERNITATEA (UTA)! * Borduri, monumente funerare, mozaic, marmura, granit.

Ministerul Finanțelor Publice. Agenția Națională de Administrare Fiscală. Direcția Generală Regională a Finanțelor Publice - Timișoara. Administrația Județeană a Finanțelor Publice Arad. Serviciul Colectare și Executare Silită Persoane Fizice. Dosar de executare nr. 331; 332. Nr. 13489 din 18.07.2018. Anunț privind vânzarea bunurilor imobile/ Ansamblului de bunuri imobile. În temeiul prevederilor art. 250, alin. (2) din Legea nr. 207/2015 privind Codul de Procedură Fiscală, cu modificările și completările ulterioare, vă facem cunoscut că, în ziua de 14, luna 08, ora 15.00, anul 2018, în localitatea Arad, Bd. Revoluției nr. 77, cam. 28, jud. Arad, se vor vinde la licitație, următoarele bunuri imobile, prima licitație: - Teren extravilan în suprafață de 10.000 mp, situat în localitatea Arad, în partea stângă a DN 7 și A1 Arad - Timișoara, după ieșirea din Arad spre Șagu - Tisa Nouă, preț de evaluare/ de pornire al licitației 27.130 lei (exclusiv TVA* - TVA neimpozabil), grevat de următoarele drepturi reale și privilegii, după caz: Creditori, Sarcini: ANAF - Autoritatea Națională a Vămilor - Direcția Regională pentru Accize și Operațiuni Vamale Timișoara - Ipotecă legală; ANAF - Autoritatea Națională a Vămilor - Direcția Regională pentru Accize și Operațiuni Vamale Timișoara - Ipotecă legală; ANAF - Administrația Județeană a Finanțelor Publice Arad - Ipotecă legală. *) În conformitate cu prevederile Titlului VII din Legea nr. 227/2015 privind Codul Fiscal, cu modificările și completările ulterioare, operațiunea este scutită. Invităm pe cei care pretind vreun drept asupra acestor bunuri să înștiințeze despre aceasta organul de executare, înainte de data stabilită pentru vânzare. Cei interesați în cumpărarea bunurilor sunt invitați să se prezinte la termenul de vânzare, la locul fixat în acest scop și până la acel termen să prezinte oferte de cumpărare. Pentru participarea la licitație ofertanții depun, cu cel puțin o zi înainte de data licitației, următoarele documente: a) oferta de cumpărare; b) dovada plății taxei de participare sau a constituirii garanției sub forma scrisorii de garanție, reprezentând 10% din prețul de pornire a licitației. Plata taxei se va efectua în contul IBAN RO94TREZ0215067XXX022241, beneficiar Administrația Județeană a Finanțelor Publice Arad, cod de identificare fiscală 3519933, deschis la Trezoreria Arad; c) împuternicirea persoanei care îl reprezintă pe ofertant; d) pentru persoanele juridice române, copie de pe certificatul unic de înregistrare eliberat de Oficiul Registrului Comerțului; e) pentru persoanele juridice străine, actul de înmatriculare tradus în limba română; f) pentru persoanele fizice române, copie de pe actul de identitate; g) pentru persoanele fizice străine, copie de pe actul de identitate/ pașaport; h) declarația pe proprie răspundere a ofertantului prin care certifică faptul că nu este persoană interpusă cu debitorul. Cumpărătorului îi revine obligația de a respecta prevederile legale speciale, cum ar fi obligațiile de mediu, obligațiile de conservare a patrimoniului național sau altele asemenea, respectiv: -. Alte informații de interes pentru cumpărător, după caz: - imobilul este evidențiat în extras CF 326896 Arad, nr. cad 9011, top 355.2742/13. Pentru informații suplimentare vă puteți adresa la sediul nostru sau la numărul de telefon 0257.202.867. (9030 - H 72660)

SC CET HIDROCARBURI SA ARAD

organizează licitație deschisă cu strigare în data de **14.08.2018, ora 10,⁰⁰** pentru valorificare:

1.Deseuri provenite din contoare casate cu cu continut de alama:
- Deseu alama - 896 kg
- Deseu plastic - 845 kg
- Deseu Fier - 491 kg

2. Deseu fier provenit din schimbatoare de caldura - 10 tone
3. Raboteza - preț de pornire a licitației 3222 Euro
4. Strung normal - preț de pornire a licitației 1600 Euro

Prețurile nu conțin TVA

Licitația va avea loc la sediul CET Hidrocarburi din strada Iuliu Maniu nr. 65-71 și se va repeta în următoarele date:
- **21.08.2018 ora 10,⁰⁰**
- **27.08.2018 ora 10,⁰⁰ în caz de neadjudecare.**

Caietul de sarcini va fi ridicat de la sediul CET Hidrocarburi din strada Iuliu Maniu, nr. 65-71 Biroul Patrimoniu - Gestiuni

Informații suplimentare la Biroul Patrimoniu - Gestiuni, tel. 0257/307764.

(9031 - H 60475)

• **Vând Mercedes** C180, 2003, benzină, argintiu, întreținut, 3.000 Euro, negociabil, 0759.016.167. 68115

RULOTE-REMORCI

• **Vând remorcă** RM7 de tractor basculabilă cu roata 5 de 5 tone, remorcă monoax 2 tone, 0357/413852. 72999

ANIMALE,PĂSĂRI

• **Cumpăr vaci** pentru sacrificat și viței 2- 3 luni pentru creștere. Tel. 0745.505.122. 64790

LOCURI DE VECI

• **Vând două** locuri de veci la Cimitirul Eternitatea (UTA), 0730.732.555. 65164

ÎMPRUMUTURI FINANCIARE

• **IFN acordă** credite de nevoi personale angajaților și pensionarilor, ☎0729.660.774.

CITAȚII

• **Se citează** la S.P.N. Veritas cu sediul în Arad B- dul V. Milea nr. 33- 37, pentru data de 16.08.2018 ora 9,00 toți moștenitorii cu domiciliu necunoscut ai defunctei Brădean Lelia decedată în 25.06.2011 cu ultim domiciliu în mun. Arad str. M. Eminescu nr. 50, ap. 3, jud. Arad. 71516

• **Se citează** la S.P.N. Veritas în Arad, B- dul V. Milea nr. 33- 37, pentru 10.08.2018 ora 11: Hess Manfred, Hess Walter, Hess Ramona-Alina moștenitori cu domiciliu necunoscut ai defunctului Hess Francisc decedat în 17.01.2007 cu ultim domiciliu în Arad, Bd. Revoluției nr. 20. 71517

DIVERSE

• **Cumpăr fier** vechi, calorifere, cositor, neferoase, garaje, cablu, cupru, 0746.414.369. 72670

• **Vând cazane** țuică diferite mărimi, preț avantajos. Telefon 0757.620.644. 59635

• **Vând uși** exterior englezești antifonate, antiefracție cu vitralii, geamuri noi securit, electrocasnice noi și second hand, anvelope. Repar electrocasnice. Lipova 0744.796.542. 55579

Publicitate: mică 0257/210.775; mare 0257/280.904

EVIDENȚIAZĂ-TE!

Talon valabil până în 30 septembrie 2018

Text: DATA apariției:......................

....

....

....

....

....

....

Date personale:

Nume și Prenume:

Telefon:

Buletin de identitate:

TALON + PREȚUL CATEGORIEI AFERENTE

Anunțurile se preiau zilnic, la ghișeu, până în ora 16⁰⁰, după această oră, se pot prelua doar prin intermediul sistemului online de preluare al anunțurilor disponibil pe www.jurnalaradean.ro . Anunțurile de mică publicitate din Jurnal Arădean se publică pe baza talonului din ziar

Redacția nu își asumă responsabilitatea pentru conținutul anunțurilor de mică publicitate!

JURNAL ARĂDEAN

ARAD ONLINE www.aradon.ro

SERVICII FUNERARE

CASA FUNERARĂ RO STYL
str. COCORILOR nr. 27
(între cimitirele Eternitatea și Pomenirea)
OFERĂ:
- GRATUIT SĂLI DE PRIVEGHI (capele).
- SĂLI PENTRU POMENI, cu meniu la alegerea clientului.
- SICRIE și RESPETE produse de firma noastră, la PREȚ REDUS.
- GRATUIT pregătim dosarul pentru ridicarea ajutorului de înmormântare.
tel. 0728 690 120 / 0728 690 121
www.casafunerara-arad.ro (558185)

„Imnul, despre forţa de neclintit”

Liviu Dragnea şi Viorica Dăncilă FOTO:FAN

BUCUREŞTI. Preşedintele PSD, Liviu Dragnea, a declarat, duminică, într-o postare pe Facebook, că versurile imnului naţional vorbesc despre „forţa de neclintit a poporului român de a-şi păstra unitatea în faţa diferitelor provocări, despre iubirea de ţară şi despre bucuria victoriilor”. Astăzi, se împlinesc 170 de ani de la momentul în care, la Râmnicu-Vâlcea, se intona poemul «Un răsunet» al lui Andrei Mureşanu, devenit «Deşteaptă-te, române!»”, parte importantă a identităţii noastre ca popor. Imnul Naţional al României a insuflat curaj în luptă înaintaşilor noştri în toate momentele dificile ale istoriei. Versurile imnului naţional ne reprezintă pe toţi şi vorbesc despre forţa de neclintit a poporului român de a-şi păstra unitatea în faţa diferitelor provocări, despre iubirea de ţară şi despre bucuria victoriilor”, a scris Liviu Dragnea pe pagina sa de Facebook. El a mai afirmat că imnul naţional „Deşteaptă-te, române!” este despre „dârzenia acestui popor în apărarea valorilor, tradiţiilor şi credinţei, despre moştenirea pe care o lăsăm generaţiilor viitoare”. „Mai mult ca oricând, în anul în care sărbătorim Centenarul Marii Uniri, este datoria noastră să demonstrăm unitate şi să transmitem copiilor noştri dragostea de ţară insuflată de versurile imnului naţional. La mulţi ani, români! La mulţi ani, România!”, a conchis liderul social-democrat.

SURSA: MEDIAFAX

Steag negru, pe primărie

SFÂNTU GHEORGHE. Un steag negru a fost arborat la Primăria Sfântu Gheorghe de Ziua Imnului, imaginile fiind făcute publice de Alexandru Cumpănaşu, preşedintele Coaliţiei Naţionale pentru Modernizarea României. Poliţia locală anunţă că nu a fost făcută vreo sesizare în acest sens.

„Cât de nesimţiţi puteţi fi?! Cât de mult vreţi să ne stârniţi sentimente pe care poporul român nu le-a cunoscut?!!! Astăzi - PRIMĂRIA SFÂNTU GHEORGHE - DE ZIUA IMNULUI NAŢIONAL A ARBORAT STEAGUL DE DOLIU NAŢIONAL PE PRIMĂRIE - INSTITUŢIE ROMÂNEASCĂ. Solicit poliţiei naţionale şi jandarmeriei intervenţie urgentă!... CNMR va continua demersul de ANULARE în instanţă funcţionarea UDMR!!!”, scrie preşedintele Coaliţiei Naţionale pentru Modernizarea României, Alexandru Cumpănaşu, pe Facebook.

Cumpănaşu a prezentat şi o fotografie în care se vede arborat un steag de doliu pe sediul Primăriei din Sântu Gheorghe. Preşedintele executiv al UDMR, Porcsalmi Balint, declară că steagul negru de pe Primăria Sfântu Gheorghe a fost arborat în urma decesului unui cetăţean de onoare al municipiului, care primise distincţia „Pro Urbe”. „Este doar o coincidenţă nefericită”, a spus Porcsalmi. „Steagul negru a fost arborat sâmbătă pe Primăria Sfântu Gheorghe, după decesul unui cetăţean de onoare al municipiului, care primise distincţia «Pro Urbe»”, a declarat preşedintele executiv al UDMR, Porcsalmi Balint. **SURSA: MEDIAFAX**

Primăria din Sfântu Gheorghe

Averile aleşilor: diamante, picturi, icoane

Averile celor 465 de senatori şi deputaţi nu sunt estimate doar în terenuri, conturi bancare şi maşini, ci şi în icoane, sculpturi, picturi, timbre şi ceasuri care pot valora sute de mii de euro.

BUCUREŞTI. Declaraţia de avere pe care o completează anual îi obligă pe parlamentari spună tot ceea ce înseamnă „bunuri sub formă de metale preţioase, obiecte de artă şi de cult, colecţii de artă şi numismatică, obiecte care fac parte din patrimoniul cultural naţional sau universal, a căror valoare însumată depăşeşte 5.000 euro”, după cum e specificat în formularul tip de pe site-urile celor două camere ale Parlamentului. Dintre cei 329 de deputaţi, în topul celor mai bogaţi la capitolul „bunuri preţioase”, se află trei social-democraţi: Cristina Ileana Dumitrache - care este şi cel mai bogat parlamentar, din acest punt de vedere, cu 397 000 de euro, investi în tablouri (102 000 euro); icoane (70 000 euro); mobilier (50 000 euro); bijuterii (105 000 euro); cadouri (70 000 euro); Damian Florea - cu 226 000 euro din pasteluri, acuarele, densene, picturi uleiuri pe suport de carton, placaj, hârtie, pânză, sculptură din piatră, marmură, gips, bronz, ceramică, teracotă, moderne şi contemporane, executate de artişti români (198 000 euro); obiecte decorative de cult din lemn, sticlă, argint (8 000 euro); icoane sticlă lemn (3 800 euro); cărţi vechi româneşti (17 000 euro); Eugen Bejinariu - cu un total de 134 000 euro din: colecţie de artă - gravuri, desene, picturi (86 000 euro); obiecte de artă şi cult (3 000 euro); obiecte decorative - vaze etc (34 000 euro); ceasuri (11.000 euro). Şi în rândul senatorilor, averile din bijuterii, picturi şi ceasuri trec de 100 000 de euro. Senatorul PSD Şerban-Constantin Valeca are o colecţie de timbre, care este evaluată la 5 000 euro. Ion Marcel Vela, din grupul PNL Senat, nu are icoane, dar deţine un album Papal în valoare de 6 000 euro. Laura-Iuliana Scântei, tot din grupul PNL, are o pianină Bechstein clasic 118, evaluată la 18 000 euro. Senatorul Emanoil Savin (PSD) s-a mulţumit să declare doar „diverse”, în valoare de 45 000 euro. **SURSA: MEDIAFAX**

Incendiu

Imaginea cu pompierii şi voluntarii care încearcă să stingă incendiul care a izbucnit pe terenul împădurit din oraşul Penteli din Atena, Grecia, pe 23 iulie 2018 figurează în topul celor mai bune 19 imagini surprinse în această săptămână, în lume. FOTO: AGENŢIA MEHMET / ANADOLU

Tomac: „Îl lasă să se comporte ca şi cum ar fi premierul României”

Eugen Tomac FOTO: FAN

BUCUREŞTI. Eugen Tomac, liderul PMP, critică prezenţa la Băile Tuşnad a premierului ungar, Viktor Orban, şi spune că este revoltător faptul că preşedintele Klaus Iohannis şi liderul PSD, Liviu Dragnea, îl lasă pe acesta să se comporte la Tuşnad ca şi cum ar fi premierul României.

„Isten éltessen, România!” În Anul Centenar, Viktor Orban sărbătoreşte nestingherit, la Băile Tuşnad, cele mai mari concesii făcute de România Ungariei în ultima sută de ani. Faptul că statul român nu este reprezentat la nivel înalt la lucrările Universităţii de Vară de la Băile Tuşnad, pentru a pune limite discursului radical antiromânesc, confirmă încă o dată modul nostru de a face politica externă: cu mâinile la spate. Profitând ca patriotismul a pierdut orice scaun de la Palatul Victoria, prim-ministrul Ungariei a reuşit, fără dificultăţi, să pună autorităţile române la treabă în slujba intereselor maghiare”, scrie Eugen Tomac, pe Facebook.

Liderul PMP îi critică pe preşedintele Klaus Iohannis şi pe Liviu Dragnea, preşedintele PSD pentru lipsa de reacţie.

„În acest context, consider că este revoltător faptul că preşedintele Klaus Iohannis şi liderul PSD, Liviu Dragnea, îl lasă pe Viktor Orban să se comporte la Tuşnad ca şi cum ar fi, pentru câteva zile, prim-ministrul României. (...) „Doar în ultimele luni, Liviu Dragnea a oferit pe tavă Budapestei, în schimbul susţinerii de către UDMR a actualei majorităţi parlamentare, avantaje la care statul maghiar nici nu visa. Vorbim de avantaje economice, cum ar fi antamarea de către România a vânzării gazelor din Marea Neagră către operatorul de transport gaze al statului maghiar, dar şi de avantaje culturale simbolice, cum ar fi înfiinţarea prin lege a unei unităţi de învăţământ în limba maghiară împotriva deciziilor autorităţilor locale sau ridicarea limbii maghiare, prin lege, la rang de limbă oficială în România” - scrie Eugen Tomac.

SURSA: MEDIAFAX

Atac armat la New Orleans

Michael Harrison FOTO:FAN

NEW ORLEANS. Trei persoane au fost ucise şi şapte rănite sâmbătă seara într-un atac armat în apropierea unui bar din New Orleans, statul american Louisiana, potrivit poliţiei locale, care caută doi suspecţi, relatează duminică AFP.

„Doi bărbaţi necunoscuţi înarmaţi, îmbrăcaţi cu bluze cu glugă, s-au apropiat de un grup de oameni care se aflau în faţa unui bar” la câţiva kilometri de centrul turistic al oraşului, Cartierul francez, a anunţat poliţia într-un comunicat.

„Credem că s-au apropiat de una dintre persoane şi au tras de mai multe ori înainte de a fugi”, a spus şeful poliţiei locale, Michael Harrison, în cadrul unei conferinţe de presă.Victimele - cinci bărbaţi şi două femei - au fost transportate la spital. Potrivit NBC, una dintre victime ar fi în stare critică. Poliţia nu cunoaşte deocamdată motivul acestui atac armat.

SURSA: AGERPRES

Israelienii au interceptat o navă în largul Fâşiei Gaza

GAZA. Marina israeliană a interceptat duminică o navă în largul Fâşiei Gaza, având la bord militanţi care denunţă blocada terestră şi maritimă impusă de statul evreu acestei enclave palestiniene de peste un deceniu, potrivit armatei israeliene, relatează AFP. Nava a venit din Europa „pentru a încălca blocada navală legală impusă în Fâşia Gaza”, a anunţat armata într-un comunicat, precizând că ambarcaţiunea va fi direcţionată spre portul Ashdod, în sudul Israelului.

S-a prăbuşit în Alpii Elveţieni FOTO: FAN

Patru morţi într-un accident aviatic în Alpi

BERNA. Patru persoane aflate la bordul unui avion de mici dimensiuni au murit vineri după ce aeronava s-a prăbuşit pe vârful unui munte acoperit de zăpadă în Alpii Elveţieni în timpul unui zbor de agrement, a anunţat sâmbătă poliţia, potrivit AFP.

Avionul de tip Robin, cu patru locuri, s-a prăbuşit vineri după-amiază la o altitudine de circa 3.300 de metri, la aproximativ 150 de metri deasupra trecătorii Duran, conform unui comunicat al poliţiei din cantonul Valais, în sudul ţării.

Avionul decolase de pe aeroportul din Sion pentru un zbor de agrement, conform poliţiei, care a precizat că echipele de salvare au intervenit după declanşarea balizei aparatului de zbor, dar „nu au mai putut decât să constate decesul pilotului şi al celor trei pasageri". „Victimele nu au fost oficial identificate pentru moment", a adăugat poliţia, explicând că „circumstanţele accidentului rămân încă a fi stabilite" şi că este în desfăşurare o anchetă. Accidentul survine după o iarnă în care numeroase persoane şi-au pierdut viaţa în Alpii Elveţieni din cauza unei serii de avalanşe.

SURSA: AGERPRES

Căsătorie cu forţa, în Marea Britanie

LONDRA. Curtea Supremă britanică a decis că o sexagenară va trebui să rămână căsătorită cu soţul ei, chiar dacă nu este mulţumită de căsnicie, o hotărâre judecătorească care a declanşat o luptă împotriva unei justiţii considerate „arhaice". Tini Owens, în vârstă de 68 de ani, căsătorită de 40 de ani cu Hugh Owens, în vârstă de 80 de ani, a părăsit domiciliul conjugal în 2015 şi a demarat procedurile de divorţ. Ea a explicat judecătorilor Curţii Supreme că mariajul lor a fost „fără dragoste" şi „distrus" din cauza atitudinii soţului ei. Dar soţul ei refuză să divorţeze şi a negat acuzaţiile formulate împotriva sa. În Anglia şi Ţara Galilor sunt posibile mai multe motive de divorţ, cum ar fi adulterul, „atitudinea nerezonabilă" sau un abandon. **SURSA: AGERPRES**

La răcoare
O broască ţestoasă uriaşă de Seychelles – dipsochelys hololissa, se bucură de câteva momente de răcoare la grădina zoologică din Heidelberg, Germania. FOTO: EPA

Naomi Watts şi Christoph Waltz, în juriu la Veneţia

VENEŢIA. Actorii Naomi Watts şi Christoph Waltz fac parte din juriul competiţiei internaţionale a ediţiei din 2018 a Festivalului de Film de la Veneţia, prezidat de cineastul mexican Guillermo del Toro, anunţă Variety.

Preşedintele juriului competiţiei internaţionale este regizorul Guillermo del Toro, care a plecat în 2017 din lagună cu premiul Leul de Aur pentru producţia „Forma apei/ The Shape of Water". Filmele din competiţie vor mai fi judecate de regizorul Taika Waitti („Thor: Ragnarok") şi taiwaneza Sylvia Chang, regizoarea peliculei „Love Education", de actriţa daneză Trine Dyrholm, de cineastul Nicole Garcia, din Franţa, de Paolo Genovese (autorul filmului „Perfect Strangers") şi de Malgorzata Szumowska, regizoarea producţiei poloneze „Mug", premiată cu Ursul de Argint la Festivalul de la Berlin.

Naomi Watts FOTO: FAN

Un urs a atacat un turist

OSLO. Un om a fost rănit sâmbătă în urma unui atac al unui urs polar produs pe o insulă din Arhipelagul Svalbard, la nord de coastele Norvegiei, transmite DPA. Atacul s-a produs când un grup de turişti de pe un vas de croazieră, MS Bremen, a debarcat pe una dintre cele mai nordice insule ale arhipelagului de pe un vas mai mic. Persoana rănită de atacul ursului se află în stare stabilă. Nu au fost oferite detalii despre identitatea persoanei rănite, dacă este vorba despre unul dintre turişti sau un membru al echipajului. Rănitul a fost transportat la spitalul din Longyearbyen, cea mai mare aşezare din arhipelag, cu un elicopter. Poliţia din Svalbard a anunţat că animalul a fost împuşcat şi că anchetează incidentul.

SURSA: AGERPRES

Turul lumii pe monociclu

LONDRA. Un britanic care a devenit prima persoană care a făcut turul lumii pe un monociclu s-a întors acasă pentru a sărbători reuşita sa fără precedent alături de familie şi prieteni, relatează Press Association.

Ed Pratt a plecat din localitatea Curry Rivel, comitatul Somerset, în martie 2015 pentru a-şi începe aventura de mii de mile pe monociclu, pe când avea doar 19 ani. După 22.000 de mile (35.200 km) parcurse în jurul lumii în trei ani şi trei luni, tânărul a spus că este „extaziat" să se afle din nou acasă. El a reuşit să finalizeze provocarea fără a beneficia de sprijin - cărând un cort, un sac de dormit şi o plită în coşuri legate de monociclul său Nimbus Oracle.

În cursul călătoriei, tânărul a trecut prin Europa, Turcia, Georgia, Azerbaidjan, Kazahstan, Kârgâstan, China şi apoi sud-estul Asiei până la Singapore. Apoi Pratt a parcurs Australia şi Noua Zeelandă, după care SUA, de unde, în cele din urmă, a luat avionul de la New York cu destinaţia Edinburgh. De aici, şi-a început ultimele 500 de mile ale călătoriei sale spre mica localitate natală din comitatul Somerset.

SURSA: AGERPRES

Ed Pratt FOTO: FAN

www.aradon.ro
Mai multe poze cu Betty

Betty
Pasiunile ei sunt fotografia şi dansul. FOTO: OVI D. POP

Cutremur puternic în Indonezia

Seismul cu magnitudinea de 6,4 grade a lovit insula turistică Lombok: bilanţul a ajuns la 14 morţi şi 162 de răniţi.

Cutremur în Indonezia, 6,4 grade pe scara Richter FOTO: FAN

INDONEZIA. Un cutremur puternic s-a produs duminică dimineaţă în insula Lombok din Indonezia, o populară destinaţie turistică. În urma seismului de 6,4 grade magnitudine şi-au pierdut viaţa cel puţin 14 persoane.

Seismul a provocat o pană de curent în cea mai afectată zonă, Sembalun, aflată în partea nordică a insulei. Printre persoanele decedate se află şi o femeie în vârstă de 30 de ani din Malaezia,care vizita Muntele Rinjani, o destinaţie populară pentru turism, a informat Sutopo Purwo Nugroho, purtător de cuvânt al Agenţiei indoneziene pentru dezastre. Acesta a adăugat că zona este momentan închisă pentru turişti deoarece există riscul de alunecări de teren. Sute de turişti au fost evacuaţi din parcul naţional Rinjani.

Cutremurul cu magnitudinea de 6,4 grade pe scara Richter a avut loc în insula indoneziană Lombok, duminică, la ora locală 7.00 (00:00 GMT). Insula atrage turişti din întreaga lume şi se află la aproximativ 40 km la est de Bali, relatează BBC.

Multe clădiri au fost distruse şi zeci de persoane au fost rănite, spun oficialii. Potrivit Institutului Geologic American (USGS), epicentrul cutremurului a fost înregistrat la 50 km nord-est de oraşul Mataram, în nordul insulei Lombok. Seismul a fost urmat de mai mult de 60 de replici, unele din ele ajungând la o magnitudine de 5,7.

„Aproximativ 40 de persoane sunt rănite şi zeci de case au fost afectate", a declarat Sutopo Purwo Nugroho, purtător de cuvânt al agenţiei indoneziene pentru dezastre.

„Estimăm că numărul victimelor va continua să crească, nu avem încă toate datele. Accentul se pune acum evacuarea şi salvarea oamenilor. Unii dintre cei răniţi sunt încă trataţi la clinici", a adăugat oficialul.

Indonezia este situată în zona activă geologic numită Cercul de Foc al Pacificului, aici înregistrându-se un număr mare de seisme şi erupţii vulcanice.

Detalii „Charlie's Angels"

HOLLYWOOD. Regizoarea Elizabeth Banks a anunţat pe Twitter cine va juca în viitorul ei remake pentru marele ecran al filmului „Charlie's Angels", relatează vineri agenţia de ştiri UPI. „#CharliesAngels #KristenStewart @NaomiScott şi @ellabalinska. Urmăriţi @CharliesAngels numai în cinematografe pe 27 septembrie 2019", a postat, joi, Elizabeth Banks pe Twitter. Hollywood Reporter a relatat că Banks va juca şi rolul lui Bosley, unul dintre personajele secundare din film. Franciza „Charlie's Angels", despre trei femei detectiv, a început ca serial tv difuzat în perioada 1976 şi 1981. De-a lungul anilor, din distribuţie au făcut parte Kate Jackson, Farrah Fawcett, Jaclyn Smith, Cheryl Ladd, Shelly Hack, Tanya Roberts şi David Doyle.

Elizabeth Banks FOTO: FAN

Premiu pentru întreaga carieră

SEVILIA. Actriţa Carmen Maura va fi distinsă cu premiul pentru întreaga carieră al Academiei de Film Europene (EFA), iar trofeul îi va fi înmânat la gala care va avea loc pe 15 decembrie, la Sevilla, în Spania. La prima ediţie a premiilor Academiei de Film Europene (EFA), în 1988, Carmen Maura a primit trofeul pentru cea mai bună actriţă, pentru prestaţia din filmul lui Pedro Almodovar „Femei în pragul unei crize de nervi/ Mujeres al borde de un ataque de nervios". Maura a mai colaborat ulterior cu Pedro Almodovar la filmele „La ley del deseo/ Law on Desire" (1987) şi „Volver" (2006).

FONDAT 1989, APARE LA ARAD, TEL. 0257/281.802, E-MAIL: REDACTIA.JURNALARADEAN@INFORMMEDIA.RO; PUBLICITATE.JURNALARADEAN@INFORMMEDIA.RO

Primarul Irina Onescu a sesizat Compania de Drumuri cu privire la DN7
PAGINA 3

JURNAL ARĂDEAN

Se apropie sesiunea de toamnă a bacalaureatului
PAGINA 4

MARŢI
31 IULIE 2018
ANUL XXX, NR. 8125
12 PAGINI - 1,90 LEI

31° Temperaturile se vor situa între 20 şi 31 grade. Vântul va sufla cu 5-10 km/h.

DIMINEAŢA | AMIAZA | SEARA

Arădeancă otrăvită cu mercur?

O femeie de 90 de ani, din Gurahonţ, acuză că a fost otrăvită cu mercur de către cei cu care a încheiat un contract de întreţinere.

GURAHONŢ. O femeie de 90 de ani, din Gurahonţ, îi acuză pe cei în grija cărora „s-a dat" că ar fi încercat să o otrăvească cu mercur pentru a pune mâna mai repede pe bunurile ei. Bătrâna a ajuns la Spitalul Judeţean Arad, vineri, 27 iulie, după ce a sunat la Poliţie reclamând că cei care au grijă de ea au otrăvit-o cu mercur. Oamenii legii au transportat-o la unitatea spitalicească pentru îngrijiri medicale, dar şi pentru analize specifice privind nivelul mercurului din organism. Potrivit reprezentanţilor spitalului, femeia a fost internată cu o suspiciune de intoxicare cu mercur, starea de sănătate a pacientei fiind bună. De pe patul de spital, bătrâna arată cu degetul spre familia în a căror grijă s-a dat, acuzând-o că ar fi pus la cale moartea ei.

În aceste condiţii, Serviciul de Investigaţii Criminale din cadrul IPJ Arad, sub coordonarea procurorului de caz din cadrul Parchetului de pe lângă Tribunalul Arad au demarat cercetările. „Există o sesizare a femeii vizavi de o familie cu care avea încheiat contract de întreţinere că ar fi intenţionat să o otrăvească", a precizat comisarul şef Adrian Şimon, şeful Serviciului Investigaţii Criminale din cadrul IPJ Arad.

Procurorul Dan Ursu, purtătorul de cuvânt al Parchetului de pe lângă Tribunalul Arad, a specificat, în plus, că „la ora actuală se efectuează cercetări cu privire la infracţiunile de tentativă de omor, respectiv trafic de substanţe sau produse toxice".

Se pare că în trecut bătrâna ar mai fi cerut câtorva familii să aibă grijă de ea, însă femeia s-a lovit, de refuzul fiecărei familii, niciuna nefiind dispusă să... suporte capriciile nonagenarei. Varianta femeii nu ar fi singura, însă, luată în calcul. Potrivit informaţiilor pe care le deţinem, există posibilitatea ca, neştiind - probabil - cum să încheie contractul cu familia care o avea în grijă, bătrâna ar fi ingerat mercur şi ar fi „ţesut" povestea otrăvirii. **JA-I.C.**

Prins la ieşirea din ţară FOTO: FAN

„Puşcaş" în Bănie, reţinut la Nădlac

NĂDLAC. Bărbatul care în noaptea de vineri spre sâmbătă a împuşcat un tânăr de 25 de ani în antebraţ, în Craiova, a fost prins în Punctul de Trecere a Frontierei Nădlac în timp ce încerca să iasă din ţară. **/P.6**

România are inflaţie record

ARAD. Preşedintele pe municipiu al PNL Arad, Sergiu Bîlcea, avertizează că România are cea mai mare inflaţie din Uniunea Europeană, scumpirile anulând creşterile salariale. **/P.5**

Ultima zi pentru Declaraţie FOTO: FAN

Ultima zi pentru Declaraţia Unică

ARAD. Astăzi, 31 iulie, este ultima zi în care se poate depune Declaraţia Unică. Contribuabilii care nu vor depune la timp Declaraţia unică vor risca să fie amendaţi cu sume cuprinse între 50 şi 500 de lei. Totuşi, cei care depun în termen Declaraţia unică vor beneficia de o bonificaţie. **/P.3**

Impozit

Impozitarea profitului se face diferenţiat în Europa.

	%
Malta	35
Franţa	34
Belgia	34
Italia	31
Estonia	30
Germania	30
Luxemburg	29
Marea Britanie	28
Portugalia	27
Suedia	26

sursa: Capital

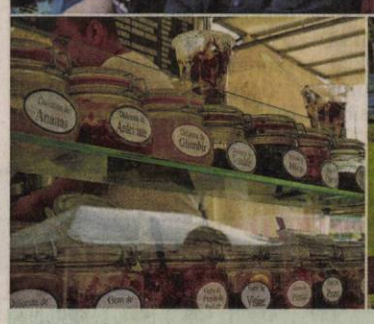

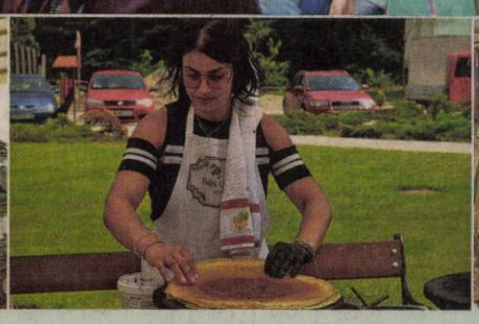

18 ani de când ne sunt „servite" clătite la Moneasa

Au fost două zile de festival la poalele munţilor Codru Moma. Staţiunea Moneasa a găzduit cea de a 18-a ediţie a Paradei Clătitelor, turiştii venind cu mile. Atracţia principală au constituit-o varietăţile de clătite gătite de cei mai pasionaţi bucătari. Nici spectacolele nu au lipsit, vizitatorii având parte atât de muzică uşoară, cât şi de muzică populară. **/P.4** FOTO: V.O.

Peste o mie de imobile degradate în municipiul Arad!

Primăria a identificat în primă etapă 677 de clădiri cu probleme, iar în cea de a doua, alte 393 de imobile degradate.

ARAD. Cad clădirile în Arad. Iar cele care cad au primit „cadou" de la Primărie câte o somaţie. Dacă nu vor remedia aspectul lor, vor fi impozitaţi de la anul cu 500%.

Ambele sunt veşti triste pentru proprietarii clădirilor istorice din Arad, care în marea lor majoritate nu sunt persoane înstărite şi care se văd nevoiţi fie să scoată sume colosale din buzunar pentru a reabilita imobilul, fie să plătească un impozit halucinant de la anul.

La toate acestea, cu siguranţă, se poate adăuga oricând câte o amendă pentru un ornament căzut sau pentru o bucată de tencuială prăbuşită, câte un dezastru sau o tragedie, mai ales că furtunile sunt la ordinea zilei iar de pe clădirile vechi se pot desprinde oricând bucăţi întregi de tencuială care pot cădea pe trecători şi maşini. **/P.3**

Aradul, plin de „dăunători sociali"

ARAD. Ne cerem scuze pentru că îndrăznim să vă arătăm aşa ceva, însă, cu ruşine şi sentiment de jenă, trebuie să vă informăm despre tot ce se întâmpla aici, în Arad, un oraş care din pricina unor astfel de locuitori, despre care vom aminti pe scurt în acest material, a decăzut puternic, suferă o involuţie morală, estetică, ba chiar de orice altă natură. Pornim de la „şmecherii" de la volan şi ajungem, din păcate, la cel mai abject dintre ticăloşi. **/P.6**

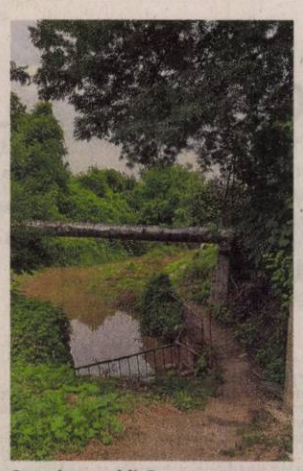

Oraşul, wc public? FOTO: JA

„Fă-mi loc!", la Teatrul de vară

Actorii Medeea Marinescu şi Marius Manole vor urca pe scena arădeană în spectacolul „Fă-mi loc!", regizat de Radu Beligan. Spectacolul, ce nu trebuie ratat, este cu intrare liberă şi se va desfăşura la Teatrul de vară al Centrului Cultural Judeţean din Arad, miercuri, în data de 1 august, cu începere de la ora 20. **/P.4**

FOTO: FAN

Uşa, vandalizată FOTO: FAN

Şi-a găsit uşa vandalizată

ARAD. Mesaje injurioase scrijelite pe uşa apartamentului unui consilier local şi un bileţel lipit cu bandă adezivă pe care erau, de asemenea, iscălite câteva injurii. **/P.4**

Congoleză cu act fals la Curtici

CURTICI. O femeie de 39 de ani, din Congo, a încercat să iasă din ţară, prin Punctul de Trecere a Frontierei Curtici, prezentând la control un act fals. Poliţiştii de frontieră au depistat documentul fals în urma controlului. **/P.6**

Noul echipament FOTO: FAN

Echipamentul nou pentru UTA

ARAD. UTA şi-a prezentat noul echipament, dar nu pare a fi pe placul tuturor fanilor. Sunt trei echipamente: roşu, alb şi kaki. Acum, nu mai rămâne decât să fie cooptaţi câţi mai mulţi parteneri sau sponsori, pentru ca tricourile jucătorilor să fie pline de reclame. **/P.7**

Cardul, valabil încă doi ani

ARAD. Chiar dacă ne expiră astăzi, nu trebuie să ne impacientăm. Durata de valabilitate a cardului naţional de sănătate a fost prelungită, prin hotărâre de guvern, de la cinci la şapte ani. **/P.6**

9 771220 748034 17212

Remember: 31 iulie

1498 Cristofor Columb devine primul european care descoperă insula Trinidad

1782 Caragea Vodă a înfiinţat cel dintâi paşaport „Pasusul"

1803 S-a născut John Ericsson, inventator american de origine suedeză (d. 1889)

1886 A murit pianistul şi compozitorul Franz Liszt (n. 1811)

1914 S-a născut Louis de Funès, actor francez (d. 1983)

1939 S-a născut Nicu Constantin, actor român de teatru şi film

Mircea Baniciu FOTO: FAN

1944 S-a născut Geraldine Chaplin, actriţă americană, fiica lui Charlie Chaplin

1944 A murit Antoine de Saint-Exupery, scriitor şi pilot francez (n. 1900)

1949 S-a născut **Mircea Baniciu,** compozitor şi interpret român de muzică uşoară

1957 Intră în funcţiune primul reactor atomic românesc de cercetare

Întreruperi de curent

Miercuri, 1 august 2018. În Municipiul Arad, h 9 – 17: străzile Şoimului, Petru Rareş, Prunului, Diamant, Cristal, Turturicii. **În judeţ, h 9 – 17:** Gurahonţ (p), Vânduleşt, Tuleşti, Adea, Sântana (p), Ineu - străzile Cloşca, Gheorghe Doja.

Pieţe şi târguri

Astăzi este zi de piaţă la Sebiş, Almaş, Apateu, Semlac, Sântana, Şilindia, Vârfurile. **Târguri săptămânale se desfăşoară astăzi la** Chişineu-Criş, Almaş, Şilindia şi Vârfurile.

Mâine, miercuri, va fi zi de piaţă la Păncota, Beliu, Buteni, Şiclău, Macea, Vânători, Pecica, Şiria şi zi de târg la Beliu şi Buteni.

Sănătate

- **Policlinica DR. TURCIN, oferă:** Cardiologie (EKG, Ecografie cardiacă, Doppler vascular, Holter EKG si TA, Test de efort), Oftalmologie **(NOU - chirurgie pol anterior; CV computerizat; optică medicală),** ORL (videoendoscopie), pneumologie, gastroenterologie, neuropsihiatrie, medicină de familie, ecografii generale, Ginecologie. **Telefon: 0257/285510, www.policlinica-turcin.ro**
- **Farmacia GLYKON - UTA,** Bl U 6 (vis-a-vis de biserica în construcţie). Deschis zilnic: luni-vineri 07.00 -21.00 sâmbătă şi duminică 08.00-18.00. **Telefon: 0257/241197.**

Sudoku

REGULI:
În fiecare bloc sunt câteva cifre între 1 şi 9, stabilite dinainte. Acestea trebuie completate cu cifrele lipsă, în aşa fel încât fiecare număr să figureze o singură dată. De asemenea, cifrele de la 1 la 9 trebuie să figureze o singură dată atât pe rândurile orizontale cât şi pe coloanele verticale ale celor nouă blocuri luate împreună.

ÎNCEPĂTORI

			2	1				
		6			7	4		
7		4					3	
5				4			1	
					9		8	
6		1		7			2	
				9	1			
								3
2	9	3		5	8			

AVANSAŢI

			9	6		7		2
			8	7		4	9	
	6		4					
4						9	3	
		9	6	8	4			
7							2	
			7					
		4						
	2						5	

Soluţiile jocurilor din numărul precedent:

ÎNCEPĂTORI

9	1	7	4	6	8	2	5	3
2	5	6	9	1	3	4	7	8
4	8	3	2	7	5	1	6	9
5	7	4	8	9	2	6	3	1
6	9	8	1	3	4	5	2	7
1	3	2	7	5	6	8	9	4
8	4	9	6	2	7	3	1	5
7	2	5	3	4	1	9	8	6
3	6	1	5	8	9	7	4	2

AVANSAŢI

7	4	2	9	3	6	1	5	8
9	8	5	4	7	1	6	3	2
1	3	6	2	5	8	7	9	4
2	9	4	7	6	5	8	1	3
8	7	1	3	2	4	9	6	5
6	5	3	1	8	9	2	4	7
4	2	8	6	1	3	5	7	9
5	6	9	8	4	7	3	2	1
3	1	7	5	9	2	4	8	6

UNDE MERGEM în Arad

Cinema

CINEMA CITY ATRIUM

- **Equalizer 2, orele 12:30, 15:00, 17:30, 20:00, 22:30**
- **Hotel Transylvania 3: Monştrii în vacanţă 3D, orele 11:00, 12:00, 13:00, 14:00, 15:00, 16:10, 17:10, 18:30, 19:20**
- **Incredibili1 3D, orele 11:00; 11:30 (2D) 12:20, 13:40, 15:00, 16:20, 17:40, 19:00, 19:30, 22:00**
- **Infernul din zgârie-nori, orele 15:40, 17:50, 20:10, 22:20**
- **Jim Button and Luke the Engine Driver, ora 12:00**
- **Jurassic World: Un regat în ruină, ora 21:30**
- **Mama Mia! O luăm de la capăt, orele 14:20, 16:40, 19:00, 21:20**
- **Misiune Imposibilă: Declinul, orele 20:20, 21:40**
- **Ocean's 8: Jaf cu clasă, ora 17:20**
- **Omul Furnică şi viespea, orele 14:10, 16:40, 20:40**
- **Operaţiunea Ham-Ham, orele 12:40, 14:50**
- **Prinţul fermecător, orele 11:30, 13:40**
- **Sicario 2: Soldado, ora 19:40**
- **Supravieţuind pe mare, orele 13:20, 15:40, 17:50, 19:50, 22:00**
- **Tag: Dă-i mai departe, ora 22:10**

Teatre

TEATRUL DE VARĂ „ETHOS"
Str. George Barițiu, Nr.16

- **Fă-mi loc!** (r. Radu Beligan), miercuri, 1 august, ora 20:00
Cu: Medeea Marinescu, Marius Manole

Arădenii, chemaţi să-şi achite datoriile la gunoi

S.C. Polaris M. Holding S.R.L. invită toţi clienţii cu datorii, până la data de 31 iulie, la sediul departamentului comercial din Arad piaţa Plevnei (lângă Casa cu lacăt) în vederea achitării facturilor datorate pentru serviciul de salubrizare prestat până la data 23 aprilie 2018. Informarea este importantă pentru toţi arădenii care au datorii la gunoi pentru că, potrivit SC Polaris M Holding SRL, după data de **31 iulie 2018,** societatea va trece la executarea clienţilor cu datorii, pe calea legală.

Horoscop

BERBECUL (III.21.-IV.20.)
Atunci când crezi că nu mai ai niciun fel de energie, vei reuşi să urci pe o treaptă superioară. Încearcă să mergi dincolo de limitele tale. Vei afla că poţi obţine mult mai mult decât ai crezut.

TAURUL (IV.21.-V.20.)
Indiferent de modul în care te simţi astăzi, este important să îţi recunoşti greşelile. Reţine că eşti responsabil pentru acţiunile tale.

GEMENII (V.21.-VI.21.)
Se întrevede o zi foarte aglomerată, dar puteţi avea realizări importante, care vă vor produce o satisfacţie deosebită. Vă recomandăm să petreceţi seara acasă.

RACUL (VI.22.-VII.22.)
Un eveniment neaşteptat ar putea să vă determine să vă puneţi în aplicare mai devreme planurile de a face anumite modificări în locuinţă.

LEUL (VII.23.-VIII.23.)
Este ziua în care vei putea să devii erou. Nu trebuie să încerci să pari ceea ce nu eşti pentru a face o diferenţă importantă în viaţa cuiva.

FECIOARA (VIII.24.-IX.23.)
Se pare că simţiţi de ceva vreme nevoia de a face anumite schimbări sau reparaţii în casă, dar aţi tot amânat din lipsă de timp sau de bani. Astazi sunt şanse să rezolvaţi problema banilor şi să puteţi trece la treabă.

BALANŢA (IX.24.-X.23.)
În general, astăzi este de preferat să nu luaţi decizii importante pe termen lung. În schimb, este o zi bună pentru a petrece mai mult timp în familie şi pentru a rezolva diverse mici probleme în casă.

SCORPIONUL (X.24.-XI.22.)
Este o zi bună pentru a vă ocupa de familie şi de eventualele probleme ale căminului. Se pare că v-aţi propus să cumpăraţi un obiect de valoare pentru casă.

SĂGETĂTORUL (XI.23.-XII.21.)
Daca intenţionaţi să faceţi schimbări în casă, acum este un moment propice din punct de vedere astrologic. Este o zi bună pentru curăţenie generală.

CAPRICORNUL (XII.22.-I.20.)
Astăzi aţi putea avea tendinţa să cheltuiţi mai mult decât vă permite bugetul. Vă sfătuim să fiţi cumpătat, pentru că nu este un moment favorabil investiţiilor.

VĂRSĂTORUL (I.21.-II.20.)
Aveţi idei originale, apreciate de cei din jur, dar ar fi bine să ţineţi cont şi de părerile celorlalţi. Vă sugerăm să nu vă implicaţi în activităţi importante!

PEŞTII (II.21.-III.20.)
Traversaţi o perioadă favorabilă relaţiilor sentimentale. Dimineaţa este posibil să aflaţi că o călătorie în interes profesional a fost anulată.

„Jurnal arădean" vă ascultă

De luni până joi, între orele 11.00-13.00, la telefonul 0257.212.055, redactorul nostru vă stă la dispoziţie.

ARAD. Domnul **Petru Mureşan,** din satul Dud, este nemulţumit de cum s-a purtat cu el femeia care a încasat banii de la Apă-Canal. „A venit în curte şi a început să strige la mine, să mă mişc mai repede, că nu stă un an după mine. Eu, cu toate bolile posibile, am făcut totul să nu aştepte după mine, chiar m-am mişcat cât am putut mai repede. Dar, nu e posibil să se comporte aşa, mai ales că - înţeleg de la vecini - face şi cu ei la fel. Fata e tânără, dar asta nu-i dă dreptul să-şi bată joc de noi, bătrânii. Poate citesc şi şefii ei, ar fi bine să o întrebe de comportament" - spune domnul Mureşan.

Doamna **P.M.,** din Arad, nu înţelege de ce mulţi din cei care şi-au dărâmat garajele nu fac şi curat pe acel spaţiu. „În Micălaca este o mizerie de nedescris. Se dărâmă garaje, dar locurile nu sunt igienizate, aşa cum se cere de către Primărie. Nu ştiu ce aşteaptă aşa-zişii proprietari, poate să fie amendaţi" - spune, furioasă, cititoarea noastră. **JA-L.S.**

Curs valutar

Denumirea valutei	BNR	BCR		BRD		Intesa Sanpaolo Bank		Banca Românească		Patria Bank		Alpha Bank		Casa de schimb LUXOR		Casa de schimb TRESOR	
		C	V	C	V	C	V	C	V	C	V	C	V	C	V	C	V
Euro	4,62	4,55	4,69	4,55	4,69	4,57	4,66	4,59	4,66	4,59	4,63	4,60	4,65	4,60	4,63	4,61	4,63
Dolar SUA	3,95	3,87	4,05	3,89	4,03	3,92	4,00	3,92	3,98	3,92	4,00	3,93	4,00	3,93	3,98	3,95	3,99
Forint	0,0143	0,0137	0,0149	0,0140	0,0145	00141	0,0146	-	-	0,0141	0,0145	-	-	0,0142	0,0144	0,0142	0,0144
Gram aur	155,52																

Vremea

Marţi, 31 iulie

www.aradon.ro

20° LA ORA 6 — temperaturile se vor situa între 19 şi 20 grade. Vântul va sufla cu 5-10 km/h dinspre NE.

31° LA ORA 18 — temperaturile se vor situa între 30 şi 31 grade. Vântul va sufla cu 1-5 km/h dinspre E.

Ziua precedentă

Arad	19–30	Umiditate:	74%
Lipova	19–30	Presiune:	1012 mb
Chişineu-Criş	19–30	Precipitaţii:	0%
Săvârşin	18–29	Vânt:	2 km/h
Sebiş	18–29	Direcţie vânt:	NE

Soarele

Răsare: 06:15
Apune: 21:07

Azi

Temperaturile se vor situa între 20 şi 31 grade. Vântul va sufla cu 5-10 km/h, dinspre NE-E.

FAZELE LUNII

13.07 · 19.07 · 27.07 · 4.08

MARŢI	MIERCURI	JOI	VINERI
20° 31° parţial înnorat, posibil furtuni	20° 21° furtuni cu fulgere	19° 30° furtuni cu fulgere	18° 31° câteva averse şi furtuni cu fulgere

Calendar

Biserica ortodoxă: Înaintepraznuirea scoaterii Sf. Cruci; Sf. şi Dreptul Evdochim
Biserica greco-catolică: Sf. Evdochim; [Sf. Ignaţiu de Loyola]
Biserica romano-catolică: Sf. Ignaţiu de Loyola, pr.

Prognoză pentru trei zile

Temperaturile minime vor fi cuprinse între 18 şi 20 grade, iar cele maxime între 30 şi 31 grade.

Temp.minime: 18–20°C
Temp.maxime: 30–31°C

JURNAL ARĂDEAN
B-dul Revoluţiei nr. 62, Arad
BRAT Auditat de BRAT
Reclamaţii difuzare: 0257.241.151

Şef departament publicitate şi departament difuzare: Cristian Sulinţan
Secretariat: 0257.212.090 (centrala), fax - 0257.212.012
Marea publicitate: 0257.280904
Mica publicitate: 0257.210775; B-dul Revoluţiei, nr. 81
Tiparul executat la: Tipografia Inform Média Lapkiadó Kft

Redactor şef: Adriana Barbu (8416) Responsabil de număr: Leo Sfâra
Secretar general de redacţie: Gabriela Groza (8423); Departamente: Eveniment: Alin Gherasim (8417), Ioana Costaş (8414); Valentin Goran (8405); Politic: Simion Todoca (8434); Economic: Andreea Pintea (8415); Social: Diana Duţu (8413); Sport: Daniel Scridon (8424), Leo Sfâra (8422), Dan Lazăr (8406); Cultură: Eugen Rogojan.
Tehnoredactare: Ghizela Şerban (8409), Munteanu Daniel (8411).
REDACŢIE: tel. 0257.212.090 (centrala); fax 0257.212.012, 0257.228.592; e-mail: redactia.jurnalaradean@informmedia.ro, adevaruldearad@informmedia.ro, publicitate.jurnalaradean@informmedia.ro, publicitate.adevarul@informmedia.ro

Ultima zi pentru Declaraţia Unică

ARAD. Astăzi, 31 iulie, este ultima zi în care se poate depune Declaraţia Unică. Contribuabilii persoane fizice pot depune Declaraţia online, prin intermediul aplicaţiei care poate fi accesată la adresa https://declunica.anaf.ro/, cu numele de utilizator şi parola contului personal din Spaţiul Privat Virtual, prin certificat digital calificat sau prin intermediul portalului e-guvernare.ro. De asemenea, Declaraţia Unică se poate depune şi în format hârtie direct la registratura administraţiilor fiscale ale ANAF, sau prin poştă, prin scrisoare recomandată cu confirmare de primire.

Declaraţia unică se completează şi se depune de către persoanele fizice care realizează, individual sau într-o formă de asociere, venituri din România şi/sau din străinătate, şi de cele care datorează impozit pe venit şi contribuţii sociale obligatorii. Persoanele care nu realizează venituri şi aleg să plătească contribuţia de asigurare de sănătate au, de asemenea, obligaţia de a depune Declaraţia Unică.

Bonificaţie 5%

„Pentru depunerea online a Declaraţiei Unice până la 31 iulie 2018 se acordă o bonificaţie de 5% din impozitul pe venit aferent anului 2018 şi plătit integral până la 15 martie 2019. Bonificaţia se acordă corespunzător şi pentru contribuţiile sociale datorate potrivit legii", spun reprezentanţii Fiscului.

Nedepunerea la termenul prevăzut de lege de către persoanele fizice a Declaraţiei Unice se sancţionează cu amendă de la 50 lei la 500 lei, potrivit art. 336, alin.(3) din Codul de Procedură Fiscală. Începând cu anul 2019, Declaraţia Unică se va depune exclusiv online, potrivit legislaţiei fiscale în vigoare. **JA-A.P.**

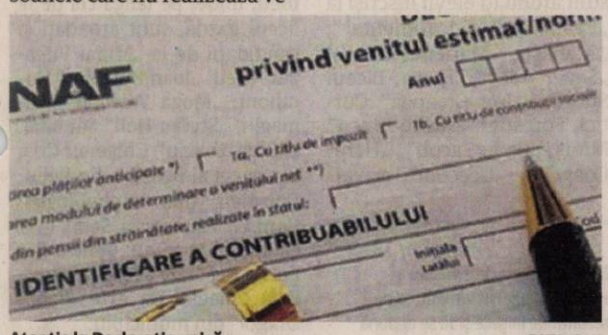

Atenţie la Declaraţia unică FOTO: FAN

Onescu sesizează CNAIR: „Pericol pentru şoferi"

Companiei Naţionale de Administrare a Infrastructurii Rutiere – Secţia Drumuri Naţionale Arad i-a fost solicitată intervenţia pe DN 7.

PETRIŞ. Sătulă de accidentele care nu mai contenesc pe Drumul Naţional 7, în comuna Petriş, primarul Irina Onescu a decis să se adreseze şi Companiei Naţionale de Administrare a Infrastructurii Rutiere - Secţia Drumuri Naţionale Arad. Astfel, Irina Onescu a făcut o solicitare către CNAIR cerând companiei să intervină de urgenţă pe drumul plin de gropi şi devenit un pericol pentru toţi şoferii.

„Am transmis astăzi -n.r. luni, o adresă către CNAIR pentru a le solicita să intervină cât mai rapid cu lucrări de reabilitare pe artera rutieră DN7, pe sectorul de drum aflat pe raza comunei Petriş, de la intersecţia cu DJ707 până la limita cu judeţul Hunedoara. Nu ştiu dacă va avea vreun efect iniţiativa noastră, dar realitatea este că respectivul tronson reprezintă un pericol pentru toţi şoferii care îl tranzitează. Dovadă stau numeroasele accidente şi incidente rutiere petrecute deja din cauza carosabilului distrus. Dacă era necesară o sesizare oficială pentru a se lua măsuri în acest sens, atunci sper ca mesajul nostru să fie cu folos. Până când vom vedea rezultate eu vă doresc tuturor călătorii plăcute şi sigure! Aveţi grijă la drum!", a punctat primarul din Petriş, Irina Onescu.

Intervenţie şi presemnalizare

În solicitarea transmisă CNAIR, primarul din Petriş solicită „imperios să interveniţi pe acest sector de drum cu lucrări urgente de reabilitare, astfel încât să nu transformăm Valea Mureşului - comuna Petriş, într-un punct negru pe harta rutieră a judeţului. Totodată vă sugerăm presemnalizarea sectorului cu indicatoare corespunzătoare, astfel încât şoferii aflaţi în tranzit să poată adapta viteza la condiţiile de drum şi să fie prudenţi la pericolul care îi aşteaptă".

Rămâne de văzut dacă CNAIR se va mobiliza şi va da curs solcitării făcute de primăriţa din Petriş. **JA-A.P.**

> Să nu transformăm Valea Mureşului - comuna Petriş, într-un punct negru pe harta rutieră a judeţului
> **IRINA ONESCU**

COMPANIA NAŢIONALĂ DE ADMINISTRARE A INFRASTRUCTURII RUTIERE
SECŢIA DE DRUMURI NAŢIONALE ARAD,
SOLICITARE

Primarul Irina Onescu a sesizat CNAIR FOTO: FAN

1000 de imobile degradate!

Primăria Arad a identificat în primă etapă 677 de clădiri cu probleme, iar în cea de a doua, alte 393 de imobile degradate.

Imobilele care fac mândria Aradului se prăbuşesc, prinse între sărăcie, birocraţie şi tupeu FOTO: V.G.

ARAD. Un lucru e clar: acţiunea de identificare, evaluare şi stabilire a stării tehnice a clădirilor din municipiul Arad (în cadrul căreia cele patru echipe ale comisiei de specialitate a Primăriei Arad au inventariat cartierele şi terenurile din intravilanul municipiului) s-a încheiat iar, spre surpriza neplăcută a membrilor comisiei, celor 677 de clădiri identificate în Etapa I, şi somate să treacă de urgenţă la reabilitare, li s-au adăugat alte 393 de clădiri care au prezentat, într-un fel sau altul, semne de deteriorare. La acestea s-au adăugat şi câteva terenuri neîngrijite, evaluatorii identificând un număr de 17 suprafeţe de teren în intravilanul municipiului, de care proprietarii au „uitat" de ceva vreme.

Pe baza evaluărilor din teren, a documentaţiei şi a fotografiilor efectuate, comisia a emis aproximativ 16.000 de somaţii, pentru cele peste o mie de imobile degradate, data limită de expediere a acestora fiind 15 mai 2018. Ce va urma din punctul de vedere al Primăriei în cazul celor 1.000 de clădiri vizate?

„Prin intermediul somaţiilor, proprietarilor li se recomandă să facă demersurile necesare în vederea reabilitării faţadei şi/sau a acoperişului. Timp de două luni, respectiv iulie şi august, se va derula etapa I de verificare, iar în lunile octombrie şi noiembrie, etapa a II-a de verificare. Practic, în acest interval de timp se va vedea dacă proprietarul somat a făcut demersuri în vederea reabilitării faţadei şi a acoperişului", a precizat Ralu Cotăru, purtător de cuvânt al Primăriei Arad.

43 de proprietari de apartamente în astfel de imobile s-au trezit cu somaţia pe uşa clădirii pentru că somaţia s-a întors la expeditor (respectiv la Direcţia Generală Poliţia Locală, Departamentul Disciplina în Construcţii şi Afişaj Stradal). Primăria a recurs ulterior la somaţia publică a proprietarilor care nu au fost găsiţi la domiciliile fiscale. Prima somaţie publică cuprinde o listă cu 43 de nume.

Proprietarii care nu-şi îngrijesc clădirile nu sunt amendaţi, dar sunt pasibili de plata unui impozit mărit începând cu data de 1 ianuarie 2019, în funcţie de procentul de degradare pe care îl prezintă clădirea pe care o au în proprietate. În aceeaşi situaţie se află şi proprietarii terenurilor neîngrijite.

Să înceapă „distracţia"

De abia de aici începe „distracţia" pentru proprietarii somaţi. De ce spunem asta? Pentru că, după ce au fost notificaţi şi au decis că trebuie să ia măsuri pentru a nu simţi repercusiunile indiferenţei faţă de clădiri, încep să se lovească de birocaţie şi de şmecheri.

Primăria Arad le recomandă celor care au fost notificaţi ca primul pas pe care să-l facă să fie solicitarea eliberării unui certificat de urbanism. Documentele necesare emiterii unui certificat de urbanism sunt următoarele: cerere tip (de la Serviciul Relaţii cu Publicul), planuri cadastrale/topografice, cu evidenţierea imobilelor în cauză, astfel: 1. pentru imobilele neînscrise în evidenţele de cadastru şi publicitate imobiliară: plan de încadrare în zonă, la una din scările 1:10.000, 1:5.000, 1:2.000, 1:1.000, 1:500, după caz, eliberat, la cerere, de către oficiul de cadastru şi publicitate imobiliară; 2. pentru imobilele înscrise în evidenţele de cadastru şi publicitate imobiliară: extras din planul cadastral de pe ortofotoplan şi extras de carte funciară pentru informare actualizat la zi, eliberate, la cerere, de către biroul de cadastru şi publicitate imobiliară, documentul de plată a taxei de eliberare a certificatului de urbanism, în copie.

Şi, doar după ce se obţin toate acestea, începe birocaţia, una extrem de stufoasă, de-a dreptul criminală în cazul clădirilor monument istoric. Iar dacă actele nu îi vor „omorî" pe proprietarii de clădiri în descompunere, o vor face cu siguranţă constructorii, diriginţii de şantier, inspectorii. Pentru că, nu-i aşa, acum - când altcândva decât când e cuţiut la osul proprietarilor iar lucrările curg - e de umflat preţurile la materiale şi manoperă?

Pentru că acum e o pită bună de mâncat pentru constructori, o manoperă poate ajunge la peste 100.000 de euro la o clădire mai impunătoare, cum e cazul multora din cele care se regăsesc pe lista de somaţii, deşi până nu de mult lucrarea era evaluată pe la jumătate din suma menţionată mai sus. Mai mult, un diriginte de şantier agreat de cei care se ocupă de monumentele istorice poate cere, pentru că nu-l doare gura, 700 de euro pe săptămână! În plus, există riscul ca firmele de construcţii să nu aibă muncitori şi atunci lucrarea e compromisă iar execuţia, cu toate costurile ce le implică aceasta, se lungeşte la nesfârşit. Zecile de şantiere care urmează să se deschidă în Arad nu vor face altceva decât să urce preţul constructorilor.

Acordul tuturor

Şi, pentru că nu vrem să omitem ce e mai important, înainte de a începe orice demers pentru reabilitarea imobilelor, trebuie să ai acordul tuturor vecinilor. Iar când sumele depăşesc 5.000-6.000 de euro de apartament pentru o reabilitare de imobil, iar proprietarii sunt în număr de peste 10, aşa cum se întâmplă în cele mai multe dintre cazuri, acordul cu pricina devine o misiune imposibilă. E posibil ca în acest caz, nici măcar amenzile şi impozitarea imensă de la anul să nu mobilizeze pe nimeni. Pentru că, în astfel de clădiri, unele apartamente au fost cumpărate de proprietari care nu locuiesc în Arad, proprietari care le-au abandonat pentru că nu au produs banii la care sperau, proprietari greu de găsit pentru a-i convinge să-şi dea semnătura pentru reabilitarea unei „găuri negre".

Alţi proprietari sunt vârstnicii care s-au trezit cu imobilele în care au trăit în chirie pe vremea comunistă în proprietate pe sume mici, dar acum din pensia pe care o primesc nu reuşesc nici să se gândească la vreo reabilitare.

Minunile

Ca atare, în absenţa unei mâini de ajutor venite tot de la autorităţi, în pofida bunei voinţe şi bunei credinţe, e greu de crezut că proprietarii vor reuşi să facă minuni: să-i convingă pe toţi vecinii din imobil să înceapă reabilitarea, să obţină toate actele, avizele, autorizaţiile, să găsească firma care nu vrea neapărat să-i jupuiască de vii cu sume fabuloase de reabilitare, să se încadreze în toate prevederile stufoase ale legilor privind monumentele istorice (dacă e cazul), să-şi sacrifice tot timpul pe care îl au liber sau nu pentru a semna contracte de lucrări juste şi mai apoi să stea câteva luni cu ochii pe muncitori pentru ca lucrarea pe care dau milioane să nu iasă aşa cum ies lucrările în ţara asta: prost şi foarte prost. **JA-A.B.**

Singura soluţie, pe hârtie

Singura soluţie e în curs de redactare. Ea vine, ce-i drept, de la Primărie, ca urmare a modificării unei legi şi vizează doar clădirile în care Municipalitatea deţine şi ea măcar un apartament în proprietate. Chiar şi aşa, până la punerea ei în practică, drumul va fi lung şi ticsit de birocaţie. Pentru toate celelalte imobile, soluţii salvatoare nu există. Doar amenzi, impozite mărite, firme cu tupeu şi birocaţie.

Se caută formatori pentru funcţionarii publici

ARAD. Servicii de formare a aleşilor locali şi a funcţionarilor publici. Aceasta este ceea ce caută Primăria. Mai exact, potrivit anunţului postat pe pagina instituţiei, „Primăria Municipiului Arad solicita până la data de 26.07.2018, ora 17:00, oferte de preţ pentru achiziţia programului de formare profesională a aleşilor locali şi/ sau funcţionari publici din cadrul instituţiei" în conformitate cu H.G. 1066/2008 pentru aprobarea normelor privind formarea profesională a funcţionarilor publici din Arad pentru anul 2018 şi a prevederilor art. 41 din Legea 393/2004 privind Statutul aleşilor locali, cu modificările şi completările ulterioare". Rămâne de văzut câte oferte au fost depuse şi pentru ce a optat autoritatea locală. **JA-A.B.**

Se caută formatori la Primărie FOTO: JA

JURNAL ARĂDEAN

Clătitele de la Moneasa au făcut „majoratul”

Mare festival, mare, weekendul trecut, în județ, unde zeci de tigăi au fost încinse pentru a pregăti clătite care de care mai gustoase.

MONEASA. Cea de-a 18 a ediție a festivalului „Parada clătitelor” a avut loc în stațiunea Moneasa din județul Arad, sâmbătă și duminică. Mii de turiști din vestul țării și chiar din Ungaria au venit în stațiunea Moneasa pentru a gusta clătitele, „vedetele” momentului.

Ca în fiecare an, festivalul a debutat încă de dimineață, când pe aleile din parcul central al stațiunii Moneasa au fost amenajate standurile cu clătite. Cei care au ajuns la parada clătitelor au avut de unde alege, fiind pregătite peste 50 de feluri de clătite cu tot soiul de umpluturi care de care mai apetisante. Și după ce au gustat din clătitele umplute cu ciocolată, gemuri, brânză dulce ori sărată, ciuperci, caşcaval sau diferite budinci, turiștii s-au relaxat la spectacolele de muzică, organizatorii pregătind mai multe concerte.

În cele două zile, la Teatrul de Vară din Moneasa au concertat artiști de muzică ușoară și populară. Parada Clătitelor din acest an a fost primul mare eveniment care a avut loc la Moneasa în noul parc central, care a fost complet reamenajat după ce, în toamna anului trecut, o puternică furtună l-a distrus complet.

Evenimentul a fost organizat de către Consiliul Județean Arad și Primăria Comunei Moneasa.

Supranumită „Perla Munților Apuseni”, stațiunea Moneasa este situată în Munții Codru Moma, la peste 100 kilometri de municipiul Arad.

JA-V.O.

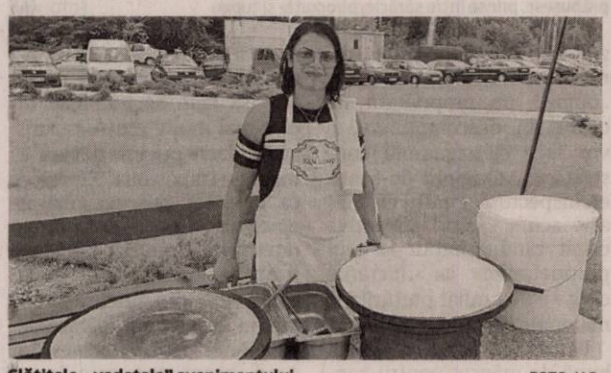

Clătitele, „vedetele” evenimentului FOTO: V.O.

„Bacalaureatul de toamnă”

Puțin peste o mie absolvenți de liceu s-au înscris la sesiunea august-septembrie a Examenului de bacalaureat național 2018.

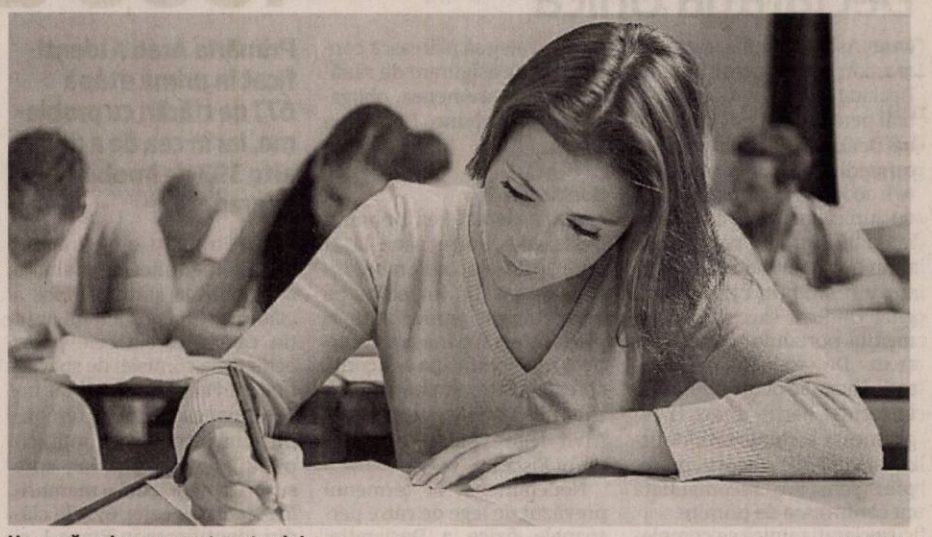

Urmează sesiunea august-septembrie FOTO: FAN

ARAD. Perioada de înscrieri la sesiunea august-septembrie a examenului de bacalaureat național s-a încheiat pe 27 iulie, când a fost rândul celor care au avut de promovat corigențe să se înscrie.

Candidații

În total, în județul Arad, s-au înscris 1.088 de candidați, conform informațiilor publicate pe forumul Inspectoratului Școlar Județean Arad. Cei mai mulți dintre aceștia provin de la următoarele unități de învățământ: Colegiul Tehnic de Industrie Alimentară Arad (83 de candidați), Liceul Național de Informatică Arad (72 de candidați), Colegiul Economic Arad (61 de candidați) și Colegiul „Mihai Viteazul” Ineu (50 de candidați). De asemenea, peste 40 de candidați înscriși la „Bacalaureatul de toamnă” au și liceele din Pâncota și Sântana, dar și „Caius Iacob”, Liceul Sportiv și Liceul German din municipiu. Cei mai puțini candidați provin de la Liceul Special „Sfânta Maria” Arad (doi), Colegiul Național „Preparandia-Dimitrie Țichindeal” Arad(patru) și Liceul Tehnologic „Iuliu Moldovan” Arad (cinci).

Centrele de examen

Examenul se va desfășura în trei centre de examinare, la care au fost arondate 40 de unități de învățământ. La centrul de examen (C.E.) de la Liceul Tehnologic de Electronică și Automatizări „Caius Iacob” (fostul CFR) sunt arondați cei de la „Arte”, „Ghiba”, „Pedagogic”, „Goldiș”, „Vlaicu”, „Csiky Gergely”, Liceul Național de Informatică, Liceul Special, „Francisc Neuman”, Liceul Penticostal, Liceul German, „Gheorghe Lazăr” Pecica, „Gregor Tajovsky” Nădlac și Seminarul Teologic (372 de candidați în total). La C.E. de la Liceul Teoretic „Adam M. Guttenbrunn” (Liceul German) sunt arondați elevii înscriși la „Economic”, „Alimentar”, „Atanasie Marienescu” și „Sever Bocu” Lipova, Liceul Sportiv, „Ion Creangă” Curtici, Forestier, „Vasile Juncu” Miniș, „Caius Iacob”, „Henri Coandă”, „Ucecom”, Săvârșin și Vinga (379 de candidați în total).

Centru în județ

Singurul C.E. din afara municipiului este organizat la Liceul Tehnologic „Sava Brancovici” Ineu, unde, pe lângă cei de la liceul gazdă, sunt arondați și candidații de la „Mihai Viteazul” Ineu, „Ioan Buteanu” Gurahonț, „Moga Voievod” Hălmagiu, „Stefan Hell” Sântana, „Mihai Veliciu” Chișineu Criș, dar și cei ai liceelor din Beliu, Chișineu Criș (Tehnologic), Cermei, Pâncota și Sebiș (337 candidați în total). Centru Zonal de Evaluare a fost constituit la Colegiul de Arte „Sabin Drăgoi” din municipiu.

Calendarul

Probele scrise se vor desfășura între 20 și 23 august, cele de evaluare a competențelor lingvistice sau digitale între 24 și 31 august, urmând ca pe 1 septembrie (până la ora 12) să se afișeze rezultatele inițiale și să se depună contestațiile (între orele 12 și 16). Rezultatele finale vor fi afișate pe 6 septembrie.

EUGEN ROGOJAN
eugen.rogojan@informmedia.ro

„Fă-mi loc!” pe scena Teatrului de vară

Medeea Marinescu și Marius Manole urcă pe scena arădeană în spectacolul „Fă-mi loc!”, regizat de Radu Beligan.

ARAD. Un spectacol ce nu trebuie ratat la Teatrul de vară al Centrului Cultural Județean Arad. Miercuri, 1 august, începând cu ora 20, Medeea Marinescu și Marius Manole vor urca pe scena arădeană, venind în fața arădenilor cu spectacolul „Fă-mi loc!” de Anthony Michineau, în regia lui Radu Beligan.

„Fă-mi loc!” spune povestea a doi tineri ce se regăsesc în ajunul Crăciunului în cușeta unui tren de noapte. Ea, o fată singură, șarmantă, aventurieră, el, un bărbat cu principii, pus în fața unui eveniment neprevăzut ce-i va răsturna întreaga existență. Hazardul îi aduce pe Manuel și Camilla împreună, doi oameni ce nu au aparent nimic în comun, ceea ce va genera nenumărate „scântei”. Însă amândoi caută să înțeleagă și să se înțeleagă, amândoi au nevoie să se destăinuie, și mai mult, amândoi au nevoie de a se vindeca de singurătate.

„Fă-mi loc!” este un spectacol care ne invită să reflectăm asupra propriei noastre existențe dincolo de orice convenință socială.

Intrarea este liberă, Teatrul de vară fiind situat pe str. Gheorghe Barițiu, nr. 16. **JA-A.P.**

Medeea Marinescu și Marius Manole FOTO: FAN

Un consilier local și-a găsit ușa locuinței vandalizată

ARAD. Mesaje injurioase scrijelite pe ușa apartamentului și un bilețel lipit cu bandă adezivă pe care erau de asemenea iscălite câteva injurii. Așa și-a găsit ușa apartamentului un consilier local arădean. Incidentul de duminică seară a fost picătura care a umplut paharul, după ce și în timpul campaniei electorale consilierul local a fost ținta altor câteva acte de vandalism. De această dată, însă, Cosmin Buruc, căci despre el este vorba, nu a mai închis ochii și a făcut public pe pagina sa de socializare incidentul. „Țin să le mulțumesc mamelor indivizilor/individelor care au găsit această cale pentru a-și refula frustrarile!”, a scris consilierul local social-democrat pe Facebook. Incidentul nu ar trebui să fie trecut cu vederea, fiind un act de vandalism clar îndreptat asupra unui ales local. Chiar dacă opiniile politice pot fi diferite, a recurge la astfel de metode de amenințare și intimidare nu este nicidecum o soluție.

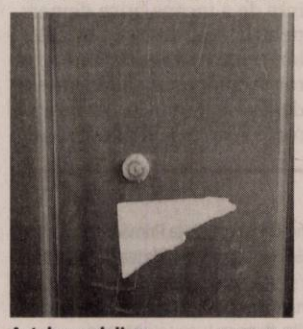

Act de vandalism FOTO: FAN

JA-A.P.

Rețeta zilei

Clătite umplute cu ou și somon

INGREDIENTE. Pentru clătite: 250 g făină, 500 ml lapte, 50 g unt. **Pentru umplutură:** 4-6 ouă fierte, 250 g cremă de brânză, 4-6 felii de somon afumat. **Pentru servit:** smântână.

MOD DE PREPARARE. Pentru clătite, făina se amestecă cu laptele. Se topește untul și se adaugă și el, se amestecă și se lasă timp de 30 de minute să se odihnească compoziția. Se prăjesc clătitele într-o tigaie unsă cu unt și, pe măsură ce sunt gata, se așază într-o farfurie, una peste alta. După ce s-au răcorit, se ung cu cremă de brânză, se adaugă o fâșie de somon, apoi un ou întreg sau tăiat felii, se rulează cu grijă și se aduc la masă cu smântână deasupra.

POFTĂ BUNĂ!

Pentru mai multe rețete intră pe www.culinar.ro

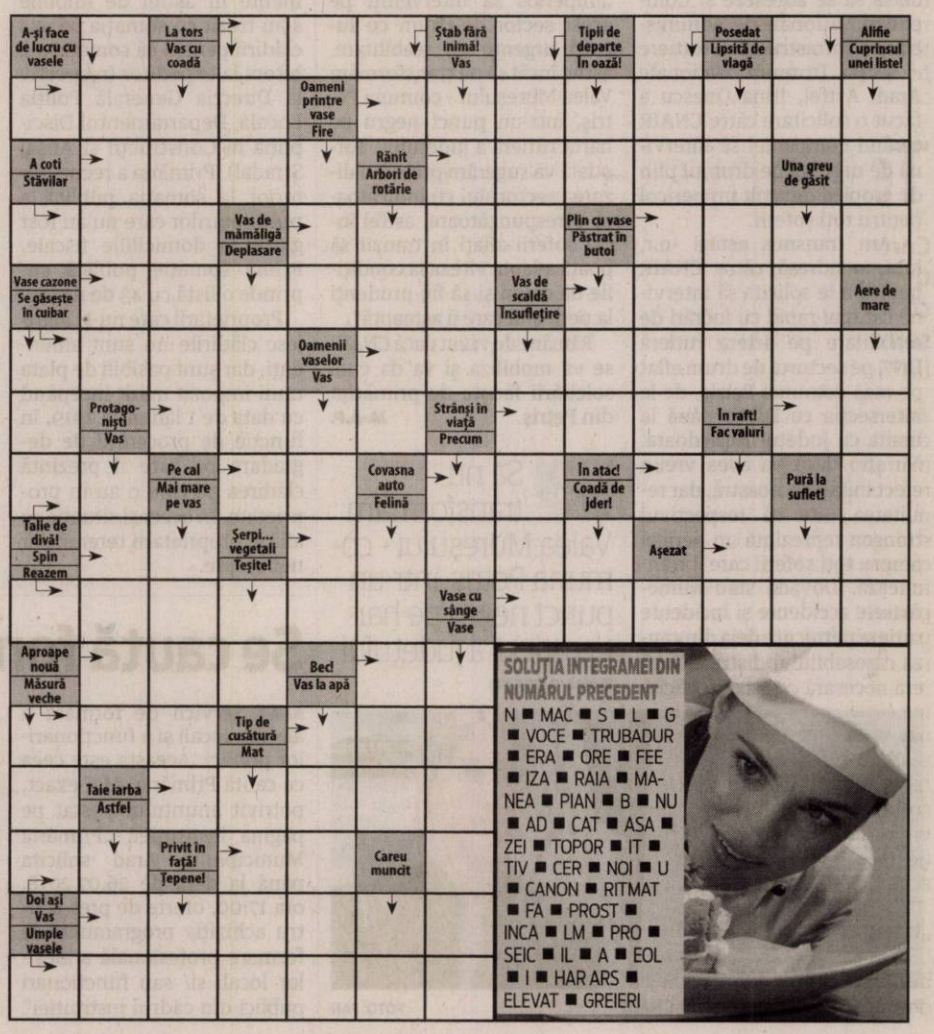

Competiție internă în PNL!

Gheorghe Falcă așteaptă parcurgerea procedurilor pentru a decide dacă va candida la europarlamentare.

Sediul de la Bruxelles, o țintă pentru mulți doritori FOTO: FAN

ARAD. Biroul Executiv al PNL a decis în ședința de luni, 30 iulie, modalitatea în care va fi întocmită lista de candidați pentru alegerile europarlamentare. Înscrierile în competiția internă se face până pe 1 septembrie, pe baza dosarelor de candidatură.

Pentru a putea candida pe listele PNL, membrii PNL trebuie să reprezinte o euroregiune de dezvoltare și să beneficieze de sprijinul a jumătate plus unul dintre filialele din regiunea de dezvoltare.

Fiecare regiune de dezvoltare va avea câte 4 candidați plus unul supleant.

Ierarhia candidaților pe listă va fi stabilită în funcție de apartenența candidaților la o euroregiune, pentru respectarea reprezentativității echilibrului la euroregiuni și de punctajul dobândit de fiecare candidat, evaluarea urmând să fie făcută de către Biroul Executiv.

> Nu comentez în niciun fel, nu pot să spun astăzi dacă voi candida sau nu
> GHEORGHE FALCĂ

Falcă nu a decis încă

Contactat telefonic, primarul Aradului, Gheorghe Falcă, a declarat că nu se pronunță în niciun fel și nici nu poate spune dacă se va înscrie sau nu în cursă, deoarece era în desfășurare ședința Biroului Politic Național, care avea pe ordinea de zi inclusiv criteriile stabilite de Biroul Executiv. Ședință la care era prezent și el, în calitate de președinte de filială județeană. În plus, ultimul cuvânt îl va avea Consiliul Național al PNL, care se va desfășura la București, pe 04 august. Consiliu care, de fapt, nu pentru lista la europarlamentare a fost convocat, ci pentru a se vedea câtă susținere mai are Ludovic Orban, dacă va fi sau nu convocat un Congres Extraordinar de alegeri. Iar de aceasta va depinde în mod covârșitor inclusiv lista candidaților la alegerile europarlamentare. **JA-S.T.**

Bătălia pentru Cetatea Ineului

Florin Tripa: „Marinel Cionca face eforturi pentru a bloca reabilitarea Cetății Ineului".

Florin Tripa FOTO: JA

ARAD. Deputatul PSD Florin Tripa susține că președintele CJA, Iustin Cionca, blochează finanțarea reabilitării Cetății Ineului.

„Marinel Cionca face orice pentru a bloca acest proiect al administrației din Ineu, doar pentru simplul motiv că primarul Călin Abrudan nu a ascultat ordinele de partid și și-a permis să caute finanțare pentru reabilitarea Cetății Ineului. După ce anul trecut CJA a refuzat, la comanda președintelui, să elibereze un aviz pentru a putea fi depus proiectul, acum același Cionca a blocat și finanțarea pe programul transfrontalier România - Ungaria. Pentru această axă, exista la dispoziția județelor de graniță din România și Ungaria suma de 24 de milioane de euro. Deși proiectul privind Cetatea Ineului a fost singurul depus în județul Arad, iar din suma de 24 de milioane s-au cheltuit doar 5 milioane, această investiție nu a primit finanțare dintr-un motiv halucinant. Am fost informați că domnul Cionca a purtat negocieri, care nu știm cât sunt de legale, cu alți președinți de consilii județene, ca Aradul să nu primească niciun leu pe această axă. Motiv pentru care, deși avem vreo 19 milioane de euro necheltuite, Cetatea Ineului a rămas fără finanțare, din cauza înțelegerilor oculte dintre Cionca și omologii săi, banii respectivi urmând să fie împărțiți pe alte axe. Repet, nu știu cât de legale sunt aceste înțelegeri, dar știm că ele dăunează grav județului Arad, administrațiilor locale care doresc să atragă fonduri europene și care sunt boicotate de către Consiliul Județean și de incompetentul Marinel Cionca, care își bate joc de un județ întreg, de mai bine de doi ani.

Voi face toate demersurile necesare la nivelul Ministerului Dezvoltării, pentru a se verifica modul în care se blochează anumite proiecte europene de către politicieni incompetenți, care în loc să sprijine administrațiile locale să atragă cât mai mulți bani, fac jocul unei găști care și-a împărțit fondurile transfrontaliere în funcție de interesele lor", declară deputatul PSD Florin Tripa. **JA-S.T.**

Telenovela „cortul" continuă la Tribunal

Cortul USR a fost demolat, USR-iștii continuă strângerea de semnături dar și „bătălia" în instanță.

ARAD. În cursul săptămânii trecute, USR Arad anunța că Primăria a procedat la demontarea cortului din fața magazinului „Ziridava", în care se strângeau semnături în cadrul campaniei „Fără penali în funcții publice" și că membri partidului vor continua campania, având o logistică mai restrânsă, adică o masă și scaun. La rândul ei, Primăria afirma că USR a pierdut la Tribunal procesul, instanța hotărând că amenzile au fost corect aplicate, iar montarea cortului a fost ilegală, atâta vreme cât USR avea autorizație doar pentru ceea ce are acum, masa și scaunul.

„Interpretare eronată"

USR Arad revine, printr-un Comunicat, asupra subiectului, dorind să detalieze derularea acestei adevărate telenovele. Astfel, precizează USR-iștii, cortul a fost montat legal, în baza aprobării tacite pe care o constituie lipsa unui răspuns la cererea de ocupare a spațiului public, în 30 de zile. După aceea, însă, Poliția Locală a aplicat o amendă de 1.000 lei pentru amplasarea respectivului cort fără autorizație de construire.

„În cadrul aceluiași proces verbal de contravenție, primarul Gheorghe Falcă dispune personal, cu nume și prenume scrise citeț, măsura desființării cortului în termen de 48 de ore.Noi, cei de la USR Arad, atât la momentul inițial cât și ulterior, nu am găsit nicio prevedere legală prin care un cort să aibă nevoie de o asemenea autorizație de construire. Mai mult, nu am putut identifica vreun precedent unde un alt cort sau construcție similară să fi avut nevoie de ea, deși zeci de asemenea corturi au fost folosite în campania „Fără penali" și sute sunt folosite la diverse manifestări și evenimente, în toată țara. Singura concluzie pe care o putem trage, referitoare la reacția autorităților locale din municipiul Arad, este că au interpretat eronat o lege, că buna credință a lipsit cu desăvârșire, iar în final că s-a comis un abuz. În virtutea celor de mai sus, USR Arad a atacat în instanță procesul verbal, urmând ca judecata să aibă loc în toamnă, conform termenului stabilit. Deoarece această plângere contravențională nu bloca automat măsura desființării cortului, am deschis în paralel o a doua acțiune, pentru a opri demolarea, până când justiția va stabili dacă cortul a fost sau nu amplasat ilegal. Această a doua acțiune a fost cea pierdută de USR, iar în consecință Primăria a demolat cortul, înainte ca instanța să decidă dacă are sau nu dreptate. Așadar am pierdut acțiunea pentru blocarea demolării, nu pe cea privitoare la legalitatea amplasării cortului și a sancțiunii primite, așa cum a comunicat Primăria Arad în mod mincinos și cu un profund dispreț față de realitate și față de cetățeni", se arată în Comunicat. **JA-S.T.**

Continuă strângerea de semnături FOTO: JA

COMENTARIU

Simion Todoca

Călăii ajunși victime acuză securea

Din păcate, am avut dreptate atunci când spuneam că recunoașterea și dezavuarea protocoalelor încheiate cu SRI de către celelalte instituții de represiune ale statului va servi la scăparea de pușcărie tocmai a celor care s-au folosit de binom/trinom în crâncenele bătălii politice. Rând pe rând, avocații marilor rechini băsiști care au distrus destine, au băgat după gratii oameni nevinovați, cer sus și tare anularea proceselor care au avut la bază informații și probe obținute de către SRI, dat fiind caracterul ilegal al protocoalelor.

Iată, celebra Camelia Bogdan, care a fost unealta Binomului și sluga preaplecată a lui Băsescu, călăul perfect al acestuia, nu vrea să accepte în ruptul capului că sistemul s-a lepădat de ea și a ejectat-o. Ea a trimis o solicitare către CSM și Inspecția Judiciară pentru declasificarea și comunicarea Protocolului încheiat între SRI și Inspecția Judiciară, dar și constatarea nulității Protocolului CSM-SRI, încheiat în anul 2012.

> Fostele cozi de topor ale statului paralel devoalează, practic, ilegalitățile pe care le-au comis

„Menționăm că existența acestui protocol reprezintă o ingerință în dreptul la viață privată al magistraților, consacrat de art.8 din Convenția pentru apărarea drepturilor omului și a libertăților fundamentale și de art.26 din Constituție", spune Camelia Bogdan, care, pur și simplu, devoalează cruntele ilegalități, metodele profund inumane și imorale pe care ea însăși le-a utilizat cu vîrf și îndesat, sub comanda lui Băsescu și a „zeiței" Luluța Kovesi.

Ca și Camelia Bogdan sunt deja mulți și vor fi tot mai mulți, iar în numele justiției drepte și imparțiale vor scăpa de condamnări toți cei cărora sistemul le-a aplicat metodele aplicate de către ei înșiși pentru nenorocirea și nimicirea adversarilor politici. Călăii care au ajuns ei înșiși cu capetele pe butuc acuză securea! Credeți, cumva, că atunci când cer lovirea de nulitate a probelor și, în consecință, închiderea dosarelor, se referă la cei pe care ei înșiși, cu probe false și ilegale, cu mărturii și denunțuri mincinoase obținute prin șantaj și amenințare? Aiurea, ăia să putrezească mai departe prin pușcării, e ghinionul lor că nu au „spate" și bani!

În altă ordine de idei, nebunia aceasta a declasificărilor tuturor protocoalelor încheiate de către instituții ale statului este, mai mult ca sigur, dirijată în mare parte din exterior. Pur și simplu se atentează la siguranța statului român. Dar, despre aceasta, cu altă ocazie.

simion.todoca@informmedia.ro

PNL: Câștigurile salariale se duc „la coș"

Sergiu Bîlcea: „Guvernarea PSD a generat cea mai mare inflație din Europa".

Sergiu Bîlcea FOTO: JA

ARAD. Liberalii arădeni arată că România înregistrează cea mai mare rată a inflației din Uniunea Europeană, 4,6% anual.

„Inflația înseamnă, pe înțelesul tuturor, că banii se devalorizează, putem să cumpărăm cu aceeași sumă de bani mai puține bunuri și servicii. Inflația este rezultatul politicilor guvernului PSD, care a luat o serie de decizii care a condus la creșterea prețurilor: accizele pentru combustibili, măriri populiste de salarii fără acoperire în economia reală. Pentru a respecta promisiuni populiste, cei de la PSD au generat inflație și au scăzut de fapt puterea de cumpărare a românilor.

Fiecare dintre noi poate analiza în bugetul familiei efectul inflației, atunci când plătim facturile sau în coșul cumpărăturilor zilnice. Specialiștii Băncii Naționale au atras atenția că dinamica ascendentă a ratei anuale a inflației contrabalansează evoluțiile favorabile ale altor indicatori macroeconomici financiari, cum ar fi creșterea economică. Aceste evoluții au condus și spre un curs în creștere al monedei Euro în raport cu Leul și o majorare a ratelor bancare plătite în lei de români. Guvernarea PSD a crescut în mod irresponsabil cheltuielile bugetare în dauna investițiilor, care ar fi putut sprijini o creștere economică sustenabilă. În concluzie, PSD guvernează irresponsabil, încearcă să vândă românilor iluzia unor venituri mai mari, care sunt de fapt anulate de creșterea inflației", a declarat Sergiu Bîlcea, președintele Organizației Municipale PNL Arad. **JA-S.T.**

Depistat în trafic FOTO: I.C.

Conducea mopedul fără să aibă permis

ARAD. Un tânăr de 20 de ani, din Şilindia, a fost depistat de poliţiştii Secţiei nr. 5 rurală Ineu în timp ce conducea un moped pe drumul comunal 64, fără să deţină permis de conducere pentru nicio categorie de vehicule. Pe numele tânărului a fost întocmit un dosar de cercetare penală pentru conducere pe drumurile publice a unui vehicul fără a deţine permis de conducere. **JA-I.C.**

130

de amenzi în valoare de 62.000 de lei au aplicat poliţiştii rutieri în urma controalelor. 61 dintre sancţiuni au fost date pentru depăşirea vitezei legale de deplasare, iar restul de 69 au fost date pentru nefolosirea centurii de siguranţă, neacordare de prioritate şi efectuarea de depăşiri neregulamentare. Au fost reţinute şi opt permise auto şi patru certificate de înmatriculare.

Mandat de arestare pentru un arădean

ARAD. Un bărbat de 44 de ani, cu domiciliul în judeţul Arad, pe numele căruia era emis - de către autorităţile din Irlanda - un mandat european de arestare pentru săvârşirea de infracţiuni contra ordinii şi siguranţei publice, a fost depistat la frontieră. În urma controlul de frontieră s-a descoperit că acesta era căutat. Bărbatul a fost predat unei echipe operative IPJ Arad, în vederea luării măsurilor legale. **JA-I.C.**

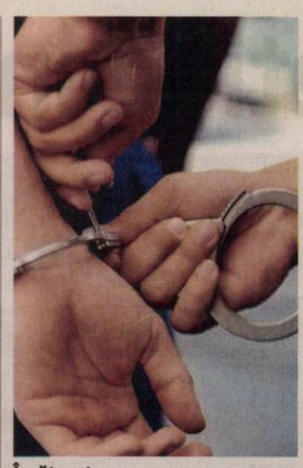

Încătuşat FOTO: FAN

Căutat de nemţi pentru bancrută frauduloasă

ARAD. Poliţiştii Serviciului de Investigaţii Criminale au depistat, în noaptea de 28 spre 29 iulie, pe raza municipiului, un bărbat urmărit de autorităţile germane. Este vorba despre un bărbat în vârstă de 66 de ani, pe numele căruia autorităţile judiciare din Germania au emis un mandat european de arestare pentru bancrută frauduloasă. Pe numele bărbatului a fost emis un mandat de arestare preventivă. **JA-I.C.**

Congoleză cu act fals la frontiera Curtici

CURTICI. O femeie în vârstă de 39 de ani, din Congo, a încercat să iasă din România, pe la Punctul de Trecere a Frontierei Curtici, călătorind ca pasager, alături de un cetăţean francez în vârstă de 52 de ani, într-un tren care avea ca destinaţie Viena. Femeia a prezentat la control un document eliberat de autorităţile franceze. Potrivit poliţiştilor de frontieră, „cu ocazia inspecţiei documentelor s-a constatat că femeia nu este una şi aceeaşi cu cea din documentele prezentate pentru control, motiv pentru care a fost condusă la sediul Punctului de Trecere a Frontierei pentru cercetări, însoţită de bunăvoie de cetăţeanul francez M.G., în vârstă de 52 de ani, susţinând că este soţia lui. În urma verificărilor efectuate s-a stabilit că femeia este cetăţean din Congo, se numeşte B.M.P. şi are 39 de ani. Femeia a declarat că documentul de călătorie prezentat i-a fost adus la Curtici de către bărbatul care o însoţea. A recurs la această metodă deoarece nu posedă o viză valabilă pentru Spaţiul Schengen şi intenţiona să ajungă în Franţa".

Femeia este cercetată pentru tentativă de trecere frauduloasă a frontierei de stat şi fals privind identitatea prin atribuirea unei identităţi reale a altei persoane, iar bărbatul pentru complicitate la tentativă de trecere frauduloasă a frontierei de stat şi fals privind identitatea. **JA-I.C.**

Întoarsă din drum FOTO: PFR

Cardurile de sănătate, valabile doi ani în plus

Durata de valabilitate a cardului naţional de sănătate a fost prelungită, prin hotărâre de guvern, la şapte ani.

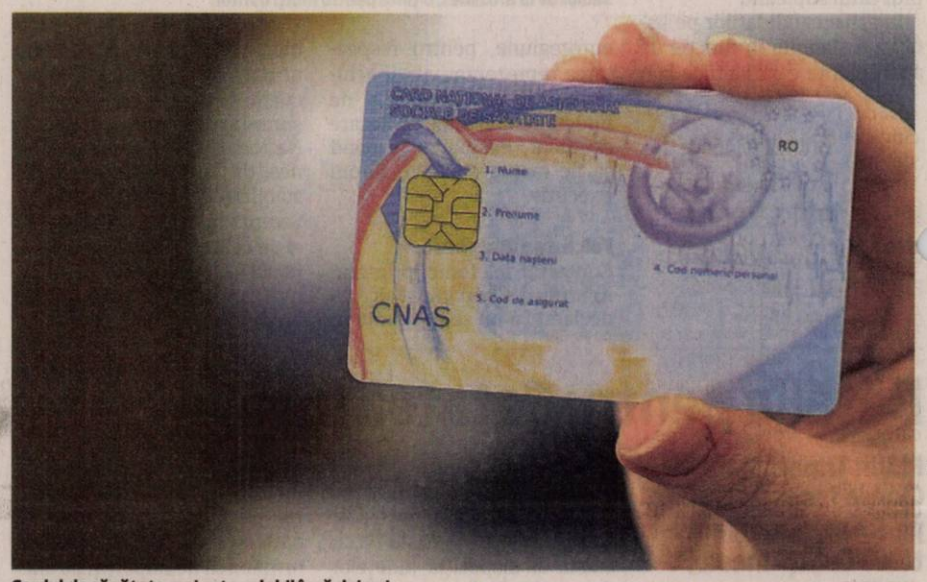

Cardul de sănătate mai este valabil încă doi ani FOTO: FAN

ARAD. Dacă majoritatea dintre noi se uită pe cardul naţional de sănătate „din dotare" observă că astăzi, 31 iulie 2018, este data expirării sale. Dar nu trebuie să ne facem probleme: ne putem folosi de card la fel ca până acum - fie când mergem la cabinetul medical, fie când ne facem analizele, fie când ne internăm în spital, fie când ne luăm medicamentele compensate sau gratuite de la farmacie. Vom fi trataţi la fel ca înainte pentru că „data expirării" cardului de sănătate a fost decalată cu doi ani.

Prelungire

„Durata de valabilitate a cardului naţional de sănătate a fost prelungită la şapte ani. Guvernul a adoptat o hotărâre prin care se prelungeşte de la cinci la şapte ani termenul de valabilitate a cardurilor naţionale de sănătate emise până la data de 31 iulie 2018 şi reglementează aceeaşi durată de valabilitate pentru toate cardurile emise după data respectivă. Decizia este posibilă deoarece certificatele digitale înscrise pe cipurile cardurilor naţionale de sănătate au o valabilitate de şapte ani, ceea ce va permite Platformei Informatice a Asigurărilor de Sănătate să recunoască valabilitatea cardurilor pentru un interval de încă doi ani după termenul inscripţionat pe suprafaţa de plastic a documentelor emise anterior datei de 31 iulie 2018" - explică dr. Gheorghe Domşa, director al Casei de Asigurări de Sănătate Arad.

Persoanele care împlinesc 18 ani sau cele care dobândesc calitatea de asigurat potrivit reglementărilor legale în vigoare vor primi carduri de sănătate nou tipărite. Cel puţin suntem asiguraţi că se depun eforturi pentru ca acest lucru să se întâmple. **JA-D.D.**

Argumentul

Potrivit guvernanţilor, măsura prelungirii duratei de valabilitate a cardului naţional de sănătate va permite o economie financiară considerabilă, prin degrevarea bugetului de stat de cheltuielile aferente tipăririi a aproximativ 14,2 milioane de carduri noi în perioada anilor 2018–2019. Fondurile respective ar urma să fie direcţionate spre „alte cheltuieli din domeniul sănătăţii publice".

Aradul, tot mai plin de „dăunători sociali"

Ne cerem scuze faţă de arădenii cizelaţi, educaţi şi morali, faţă de oamenii cu bun simţ şi faţă de cei respectuoşi şi preocupaţi de bine.

ARAD. Ne cerem scuze pentru că îndrăznim să vă arătăm aşa ceva, însă, cu ruşine şi sentiment de jenă, trebuie să vă informăm despre tot ce se întâmpla aici, în Arad, un oraş care din pricina unor astfel de locuitori, despre care vom aminti pe scurt în acest material, a decăzut puternic, suferă o involuţie morală, estetică, ba chiar de orice altă natură.

Pornind de la „şmecherii" de la volan, care îşi „lasă" [illegible] să cadă, discret, [illegible] la ordinarii scuipători [illegible] pe bulevard sau la [illegible]ii de câini care îşi [illegible]imalele să „excrete" discret pe iarba din parcuri sau pe trotuarele de pe Eminescu, şi ajungem la flegmaticul suprem (nicio legătură cu tipul de comportament din clasificarea lui Hippocrates). Iar, mai apoi, grotesc dar asta e, încheiem cu individul fără ruşine, abjectul ticălos care, fără nicio jenă, s-a cimpit pe cărarea de pe strada dintre Şcoala Generală 5 şi Centrul de Primire Minori. Şi-a făcut nevoile, s-a ridicat în două labe, ca o veritabilă primată, şi-a legat brăcinarul şi şi-a văzut de drum pe străzile cândva elegantului Arad.

În România, specia asta nu este, din păcate, pe cale de dispariţie, poate şi datorită faptului că a ajuns să fie protejată de lege şi nu combătută, dăunătorii sociali înmulţindu-se peste măsură.

Sunt mulţi, proşti, fuduli, iar guvernanţii şi autorităţile, care par să vină din aceeaşi specie, nu luptă pentru reducerea lor. Prin indolenţă, prin neimplicare şi chiar prin promovarea unor legi propice dezvoltării acestor inşi moşteniţi din Evul Mediu, Aradul începe să arate şi să miroase pe zi ce trece tot mai urât. Iar pentru asta, ne cerem scuze. **JA-D.C.**

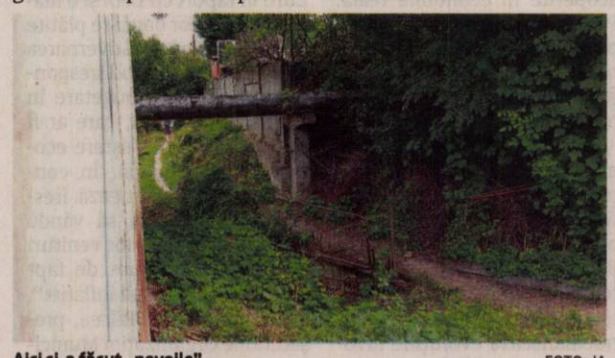

Aici şi-a făcut „nevoile" FOTO: JA

Pistolarul din Craiova, prins la frontiera Nădlac

Bărbatul care a împuşcat un tânăr în antebraţ, în Craiova, a fost prins la Nădlac în timp ce încerca să iasă din ţară.

Nu a trecut frontiera FOTO: PFR

ARAD. Potrivit news.ro, imediat după săvârşirea faptei, a fost solicitat consemnul la frontieră. În noaptea de sâmbătă spre duminică, bărbatul, de 32 de ani, din localitatea Breasta, bănuit că ar fi săvârşit infracţiunile de tentativă la omor, nerespectarea regimului armelor şi muniţiilor, uzul de armă fără drept şi tulburarea ordinii şi liniştii publice, a fost identificat şi reţinut în Punctul de Trecere a Frontierei Nădlac. Bărbatul a fost preluat şi condus la sediul Parchetului de pe lângă Tribunalul Dolj de către o escortă formată din poliţişti ai Serviciului de Investigaţii Criminale Dolj. În noaptea de vineri spre sâmbătă, poliţiştii din Dolj au fost sesizaţi că, pe o stradă din Craiova, au fost trase focuri de armă. La faţa locului s-au deplasat oamenii legii care au găsit un autoturism avariat. Primele cercetări efectuate au stabilit că şoferul maşinii respective s-ar fi şicanat în trafic cu un alt conducător auto, cele două vehicule ciocnindu-se. Ulterior, unul dintre pasageri ar fi tras cu un pistol mai multe focuri de armă către cealaltă maşină. În urma incidentului, unul dintre cei care se aflau în autovehiculul abandonat a necesitat îngrijiri medicale, având o plagă împuşcată la antebraţul stâng. **JA-I.C.**

Au prezentat un paşaport fals pentru copilul lor

Părinţii intenţionau să ajungă cu minorul lor, pentru care nu aveau viză de spaţiu Schengen, în Irak.

NĂDLAC. Poliţiştii de frontieră de la Nădlac II de pe autostradă au depistat, în urma controlului, un copil din Irak, pentru care părinţii săi au prezentat un paşaport falsificat. Părinţii intenţionau să ajungă cu minorul în Irak. „În data de 28 iulie 2018, la Punctul de Trecere a Frontierei Nădlac II-Csanadpalota, s-a prezentat pe sensul de intrare în România, un cetăţean irakian minor, însoţit de părinţii acestuia, K.S., în vârstă de 38 de ani, cetăţean german, şi R.A. în vârstă de 35 de ani, cetăţean din Irak, pentru care a fost prezentat la controlul de frontieră un paşaport simplu irakian, care prezenta urme de falsificare. (...) Poliţiştii de frontieră au constatat că documentul prezentat la control este fals, neîndeplinind condiţiile de formă şi de fond ale unui document autentic motiv pentru care minorul împreună cu părinţii săi au fost conduşi la sediul instituţiei pentru cercetări. Părinţii minorului au declarat că au obţinut documentul fals gratis de la o persoană din Irak a cărei identitate nu o cunosc şi au recurs la această metodă deoarece doreau să ajungă în Irak, iar paşaportul era expirat şi nu poseda o viză valabilă pentru Spaţiul Schengen", au precizat reprezentanţii Serviciului Teritorial al Poliţiei de Frontieră Arad. **JA-I.C.**

Descoperit la control FOTO: PFR

Sport

„Prin rezultatele de la europene am demonstrat că halterele arădene au prezent și viitor

Adrian Jigău, antrenor CS Municipal Arad

13

a fost locul ocupat de naționala României la a 7-a ediție a Campionatului European de futsal pentru persoanele cu diabet a avut loc în perioada 22-28 iulie în capitala Slovaciei, Bratislava. Din efectivul „tricolorilor" a făcut parte, pentru al patrulea an consecutiv, și arădeanul Paul Iovescu (21 ani), jucător la Mureșana Mândruloc.

Bazinul de înot „Delfinul" și-a închis porțile

ARAD. De vineri, 27 iulie, bazinul olimpic „Delfinul" și-a închis porțile, până în luna septembrie. Pe perioada lunii august, Direcția Județeană de Sport și Tineret urmează să se efectueze reparații și igienizări. „Din 20 august, lotul de înotători ai CSM Arad își va relua pregătirea, căutându-se soluții pentru o locație, până la redeschiderea bazinului «Delfinul»", declară prof. Viorel Bitang, șeful catedrei de natație de la CSM. **JA-D.L.**

Marian Costea FOTO: L.S.

Costea a lăsat jucătorii în „aer"

ARAD. Imediat după meciul cu Șoimii Lipova, team-managerul de la UTA i-a anunțat pe conducători că pleacă la București. Pe de altă parte, unii susțin că Marian Costea era ieri dimineață la Arad, deci cine știe dacă a fost sau cât a stat acesta în Capitală. Cert e faptul că ieri, Marian Costea nu a fost la club, deși ar fi avut treabă, deoarece jucătorii despre care spune că i-a adus nu au clarificate toate problemele: Cubleșan, Matei, Coulibaly și Pop nu au, încă, toate actele în regulă. Se va ocupa, însă, tot cei vechi din conducere, deoarece e nevoie de acești jucători. Unele voci susțin, însă, că acesta va pleca singur de la UTA, deoarece simte că este depășit de situație. Dacă tot nu a adus bani la club, așa cum le-a spus celor din conducere, pentru ce mai stă la Arad? E o întrebare pe care și-o pun mulți, inclusiv cei doi antrenori ai echipei. **JA-L.S.**

Echipamentul așteaptă sponsorii

UTA are tricouri noi pentru sezonul 2018-2019, se așteaptă acum cât mai multe reclame pe ele.

ARAD. Campionatul se apropie cu pași repezi, am intrat deja în săptămâna primului meci al sezonului. Cei de la UTA vor lucra la „foc continuu", deoarece mai sunt multe de pus la punct. De la transferuri și până la cooptarea de parteneri, sponsori etc.

Echipament nou

Echipamentul de joc al UTA-ei pentru anul competițional 2018-2019 este unul de calitate de top, funcțional-inovativ din gama „Profi" a producătorului Saller. Designul urmărește tendințele actuale - retro și minimaliste - cu spații multe pentru reclame. Culorile alese sunt roșu („principal") și alb („secundar"), iar al treilea rând este kaki cu negru. Echipamentul principal este unul asemănător cu cel purtat de generația UTA 1977. Unii dintre fani au comentat negativ la adresa acestui echipament, pe contul de Facebook al clubului.

Acesta e noul echipament al celor de la UTA FOTO: FAN

Să vină sponsorii!

Pe de altă parte, cei de la UTA sunt acum în faza de a aduce cât mai mulți parteneri lângă echipă. Acele societăți care doresc reclamă pe tricouri, dar și pe stadion. Până acum, vechi parteneri spun că vor continua cu UTA, ei fiind Pizza 5 Colțuri, Deninstal, Dey Bodyguard Internațional și Shop Construct by Rodspectra.

Clubul așteaptă și alți sponsori care doresc să se alăture proiectului. Cele mai importante pachete, Platinum și Diamant sunt disponibile, ele oferind spațiul pe fața tricourilor.

Orlic vine la UTA

Cel mai bun om al UTA-ei în „amicalul"cu Șoimii Lipova a fost portarul Orlic. Acesta a scos miraculos câteva mingi, în repriza a doua, iar la finalul jocului, cei de la UTA au fost convinși că merită să fie adus la Arad. Zis și făcut, iar ieri, goal-keeperul austriac a semnat un contract valabil un an de zile.

Rămâne acum ca Ionuț Popa să mai primească cel puțin un fundaș central, deși el ar mai dori, poate, un mijlocaș și un atacant. **JA-L.S.**

Debut la TV

UTA va lua startul în acest sezon duminică, pe terenul celor de la Daco Getica București, fosta Juventus. Partida va avea loc duminică, de la ora 13 și va fi transmisă în direct pe Digisport 1.

Luciana Condurache, pe prima treaptă a podiumului european FOTO: FAN

Aradul are încă o triplă campioană europeană

După Dorina Tofan (AMEFA), o altă sportivă, Luciana Condurache (CSM) s-a abonat la aur.

MILANO. „Europenele" de haltere pentru cadeți și juniori (Under 15 și Under 17) din Italia au (re)confirmat valoarea școlii arădene, dovadă cele 11 medalii obținute (7 de aur, 1 de argint și 3 de bronz). Dacă Dorina Tofan (CS AMEFA) a deschis „balul", cu o triplă din cel mai strălucitor metal, Luciana Condurache (CS Municipal) a imitat-o, închizând întrecerea feminină cu trei medalii de aur.

Sportiva pregătită de Adrian Jigău și Pavel Sebeșan a devenit tripă campioană europeană la U15, în limitele categoriei +75 de kilograme cu următoarele performanțe: 77 kg, la smuls, 93 kg, la aruncat și 170 kg, la total.

„Cred că am demonstrat forța școlii arădene de haltere, într-o disciplină olimpică, care a adus nenumărate satisfacții sportului românesc. Este meritul copiilor, care au muncit enorm pentru a ajunge la aceste rezultate. Trebuie să avem grijă de ei, să îi susținem necondiționat pentru a ne aduce și alte medalii strălucitoare în viitor" - spune Adrian Jigău, antrenorul secției de haltere de la CS Municipal Arad.

Vă reamintim că la „europenele" de la Milano au mai urcat pe podium alți doi halterofili de la CSM Arad: Cosmin Krupla (un aur și două bronzuri) și Emanuel Danciu (un argint și un bronz). **JA-D.S.**

Abonamente interesante la UTA

Față de anul trecut, sunt mai multe tipuri, unele având „pachet". Un bilet de meci va costa 15 lei.

ARAD. Începând de joi, 2 august 2018, UTA scoate la vânzare abonamente pentru noul sezon competițional pentru meciurile de campionat de pe teren propriu, care se vor desfășura pe stadionul modernizat din Aradul Nou, Motorul - aprox. 3.800 locuri.

Pentru acest sezon politica clubului este de a crea avantaje în special suporterilor fideli, adică abonaților și susținătorilor.

Tipuri abonamente valabile pentru meciurile de campionat tur - retur sezon 2018/2019, Liga a II-a

1. Abonament tribuna I-a, II-a și Peluză - 200 lei

2. Abonament tribuna A0 - 300 lei

3. Abonament VIP (locuri limitate) - 500 lei - Valabil și la meciurile din Cupa României. Include snack bar, înainte și în pauza meciurilor.

4. Pachet și Eu susțin UTA Arad - 500 lei

Include: 1 abonament la tribuna I-a, tribuna a II-a sau Peluză; 1 tricou Saller „Și eu susțin UTA Arad"; 4 pizza medii de la Pizza 5 Colțuri; 4 spălări auto de la spălătoria Vecchia Signora; Card de fidelitate UTA pentru 10% reducere la produsele UTA în sezonul 2018/2019 și acces la evenimentele organizate de club;

Abonamentul împreună cu cardul de fidelitate din pachetul „Și eu susțin UTA Arad" asigură intrare gratuită la meciurile din Cupa României, sezon 2018/2019.

5. Pachet Corporate - destinat firmelor și instituțiilor - la 10 abonamente achiziționate, se oferă un abonament gratuit și două spații publicitare (banner stadion).

Preț bilet meciuri din Campionat 2018/2019 - 15 lei. Copiii cu vârstă de până la 10 ani au acces gratuit.

Vânzarea abonamentelor se face la Stadionul „Motorul", după următorul program: Joi, 02 august, ora 13:00 - 21:00; Vineri, 03 august, ora 13:00 - 18:00; Sâmbătă, 04 august, ora 10:00 - 14:00. Și la sediul clubului, Calea Victoriei nr. 20: Luni - Joi (06 - 09 august 2018), între orele: 12:00 - 18:00. **JA-L.S.**

Ocazia revanșei pentru Copil

WASHINGTON. Ultimele trei jocuri, din cele patru disputate între Marius Copil și Mîrza Basic, au revenit tenismenului din Bosnia-Herțegovina. Momentul revanșei pentru jucătorul legitimat la CSM, mai ales după finala ATP de la începutul sezonului, de la Sofia, vine la ATP Washington, turneu ce se dispută în această săptămână, având premii de 1.890.165 de dolari. Copil ocupă locul 93 în ierarhia mondială, iar Basic se află zece poziții mai sus. **JA-D.L.**

Marius Copil FOTO: FAN

Pilu, merituoasa finalistă în Cupa Satelor

ȘEPREUȘ. Sub coordonarea primarului Ioan Pintean, duminică, la Șepreuș s-a disputat cea mai echilibrată etapă semifinală din Cupa Satelor la fotbal, competiție organizată de AJF Arad. Un singur gol a făcut diferența, gazdele din Șepreuș nereușind să câștige „finala" cu Pilu, deși a jucat cu doi oameni în plus o repriză și jumătate, Zekany și Mocan fiind eliminați pentru injurii la adresa arbitrului.

Rezultate: Viitorul Șepreuș - Extrem Boys Caporal Alexa 0-0 (3-4, după 11m); Frontiera Pilu - Extrem Boys Caporal Alexa 1-0; Viitorul Șepreuș - Frontiera Pilu 0-0. Clasament final: 1.Pilu 4p, 2.Șepreuș 2p, 3.Caporal Alexa 1p.

Frontiera Pilu va lupta pentru trofeu FOTO: JA

Iată lotul echipei câștigătoare, **Frontiera Pilu:** Ionuț Algeorge, Alexandru Maier, Alexandru Mocan, Alin Zekany, Ionel Ienciu, Claudiu Noaică, Claudiu Buliga, Mihai Buliga, Ionuț Todinca, Sebastian Lingurar, Florin Rosdaș, Dumitru Rosdaș, Ciprian Faur, Raul Bursache, Claudiu Sabău, Alexandru Noaică, Marius Zota, Marian Noaică, Petru Bala. **Arbitri:** Alin Bolcaș, Loredan Bogdan, Florin Vesa. **Observator:** Leontin Buda. **JA-D.S.**

JURNAL ARĂDEAN

Simona Halep, nr. 1 WTA FOTO: EPA

Pentru a 39-a săptămână în fotoliul de lideră WTA

TENIS. Asociația de Tenis Feminin a ajuns ieri noul clasament mondial. Simona Halep continuă să fie cap de listă pentru a 39-a săptămână. Astfel, sportiva din România a egalat-o pe fosta tenismenă, Amelie Mauresmo, la numărul de săptămâni în fruntea WTA. Jucătoarea de legendă din Germania, Steffi Graf, este tenismena care a ocupat fotoliul de lider mondial timp de 377 de săptămâni, în timp ce americanca Martina Navratilova a fost numărul 1 WTA timp de 332 de săptămâni. Top 3 este completat de o sportivă încă activă pe tabloul feminin al tenisului, Serena Wiliams, cu 319 săptămâni.

Diferența dintre Halep și poziția a doua în clasamentul actual, ocupată de Caroline Wozniacki, este de 911 puncte, avansul Simonei a crescut în ultima săptămână cu 80 de puncte. Daneza Wozniacki se poate apropia de Halep, Caroline va participa în această săptămână la turneul de la Washington, competiție la care constănțeanca nu s-a înscris. **SURSA: MEDIAFAX**

CFR Cluj vrea să transfere un fundaş din Serie A

FOTBAL. CFR Cluj face prima mutare după plecarea lui Edi Iordănescu. Campioana României nu renunță la ideea aducerii unui fundaș central și s-au reorientat după ce negocierile pentru transferul lui Cristi Săpunaru au fost sistate, odată cu plecarea antrenorului din Gruia.

Ca urmare, clujenii s-au reorientat spre Thomas Heurtaux (30 de ani), de la Udinese. Heurtaux joacă la Udinese din 2012, însă în ultimul sezon a fost împrumutat la Hellas Verona. Fotbalistul francez a strans 119 meciuri în Serie A și a marcat cinci goluri.

Udinese a plătit pentru el sum,a de 2,1 milioane de euro în anul 2012, atunci când l-a transferat. Cota francezului este acum de 1,8 milioane de euro. **SURSA: MEDIAFAX**

Thomas Heurteaux FOTO: ALCHETRON

Fundaşul Lucas Digne părăseşte FC Barcelona

FOTBAL. Lucas Digne (25 de ani) și-a anunțat plecarea de la Barcelona printr-un mesaj postat pe rețelele sociale. Fundașul dreapta francez e așteptat să semneze cu Everton, englezii urmând să trimită 25 de milioane de euro în Catalonia.

La doi ani de la momentul în care a fost adus de la PSG, Digne a ajuns la final de drum. Fără șanse în lupta cu Jordi Alba, apărătorul din Hexagon a luat decizia de a părăsi campioana Spaniei și a ținut să le mulțumească tuturor pentru clipele frumoase petrecute în doi ani pe Camp Nou:

„În ultimii doi ani am trăit visul unui copil și am realizat asta. Vreau să vă mulțumesc tuturor. În primul rând, clubului care mi-a oferit totul din momentul în care am ajuns, celor din staff și tuturor care formează această familia. Nu voi uita niciodată Barcelona, dar nici oamenii, care sunt incredibili în fiecare moment. Barcelona e mai mult decât un club, e o familie incredibilă", a scris Digne.

SURSA: MEDIAFAX

Internaţionalul francez Lucas Digne FOTO: EPA

Luiz: „Am revenit la Chelsea ca să stau"

Brazilianul speră să joace mai mult sub comanda lui Maurizio Sarri.

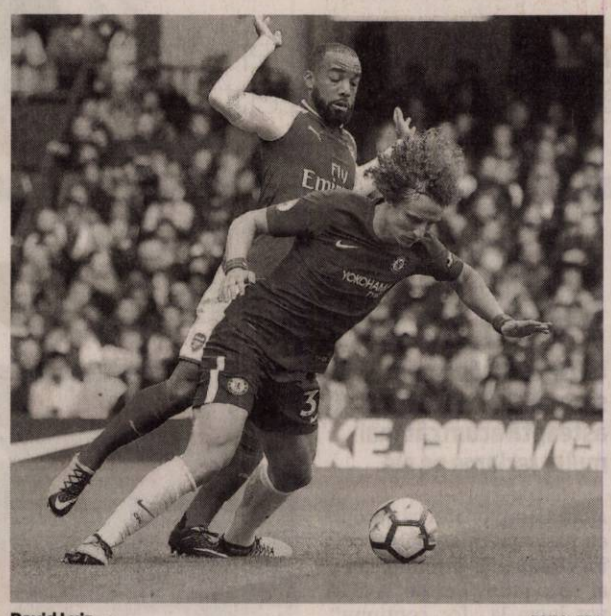

David Luiz FOTO: EPA

FOTBAL. Fundașul brazilian David Luiz a dezmințit speculațiile privind o plecare de la Chelsea Londra și speră să câștige alte titluri cu noul antrenor Maurizio Sarri.

Transferat de la PSG la Chelsea în 2016, David Luiz a jucat doar 10 meciuri în ultimul sezon sub comanda lui Antonio Conte și din acest motiv nu a prins lotul Braziliei pentru CM 2018 din Rusia. „Am revenit la Chelsea ca să stau. Când am luat decizia de a reveni de la Paris a fost pentru a câștiga Premier League și să fac iar ceva cu Chelsea, așa că sunt foarte fericit aici", a declarat David Luiz, care a fost titular în meciurile câștigate recent cu Inter Milano și Perth Gory.

„Îmi place filosofia lui Sarri, a adăugat Luiz. Jucăm sus, cu multă posesie și într-o manieră tehnică. El încearcă zilnic să ne ajute să învățăm mai repede filosofia lui. Asta cere întotdeauna timp, dar depinde și de noi. Dacă ești dedicat în fiecare zi și faci totul la antrenament, atunci vom învăța mai repede".

În următoarele meciuri amicale, Chelsea va juca cu Arsenal și Lyom, înainte de jocul oficial cu Manchester City, programat pe 5 august în Community Shield, care opune campioana și câștigătoarea cupei. **SURSA: AGERPRES**

„Nu va pleca din acest club"

FOTBAL. Antrenorul lui Bayern Munchen, Niko Kovac, i-a liniștit pe suporteri. I-a asigurat că unul dintre cei mai importanți jucători din formația sa, polonezul Robert Lewandowski, va continua la echipă și în sezonul care stă să înceapă.

„Nu va pleca din acest club. Vă asigur că nu vrem să îl vindem", a precizat tehnicianul Niko Kovac, potrivit publicației spaniole marca.com. Antrenorul lui Bayern a spus că Lewandowski se gândește la o eventuală plecare de la formația din Munchen.

De numele jucătorului de 29 de ani a fost legat interesul celor de la Real Madrid, care caută un atacant pentru a lua locul lăsat liber dupa plecarea lui Cristiano Ronaldo la Juventus.

„Este adevărat că Robert (n.r.: Lewandowski) se gândește să plece la altă echipă. Dar una este ce i-ar plăcea lui să facă și alta ceea ce vrem noi", a spus Kovac, care a mai adăugat: „Noi suntem cei care decidem. Robert are un contract și se va ține de el cât de mult este posibil".

Robert Lewandowski mai are contract cu Bayern Munchen până în anul 2021.

SURSA: MEDIAFAX

Gnohere: „Să-mi insulte familia, dar să nu scoată sunete de maimuţă"

FOTBAL. Harlem Gnohere, jucătorul care a deschis scorul în derby-ul cu Dinamo, i-a acuzat pe suporterii adverși de scandări rasiste la finalul partidei cu FCSB. Vârful vicecampioanei a recunoscut că i-a transmis arbitrului faptul că fanii lui Dinamo imită sunetul scos de maimuțe. Gnohere a spus că nu e pentru prima oară când trece prin așa ceva. „Sunt bine. Suntem supărați pentru că Dinamo a marcat pe final. Am jucat bine în prima repriză și în a doua ne-am mișcat mai greu. Nu e pentru prima oară când sunt insultat. Și anul trecut au făcut la fel. I-am spus arbitrului. Nu știam dacă e un sunet de câine sau de maimuță, dar mi s-a mai întâmplat. Sunt trist, pentru că în trecut am jucat pentru ei. Prefer să-mi insulte familia, dar să nu scoată sunete de maimuță", a spus Gnohere, la finalul partidei. FCSB a deschis scorul în minutul 10, în urma unei lovituri de colț executate impecabil. Dennis Man a trimis în centrul careului, pe jos, iar Gnohere și-a pierdut adversarul pe drum și a trimis violent sub bara transversală. Francezul se afla la bara a doua înainte ca Dennis Man să execute lovitura de colț obținută de Florin Tănase. Gnohere a făcut ocol, a ajuns în zona punctului de la 11 metri, după care l-a executat pe Jaime Penedo, care tocmai intervenise la execuția lui Florin Tănase. Bogdan Planic i-a făcut paravan lui Gnohere, care a înscris primul său gol din acest sezon.

SURSA: MEDIAFAX

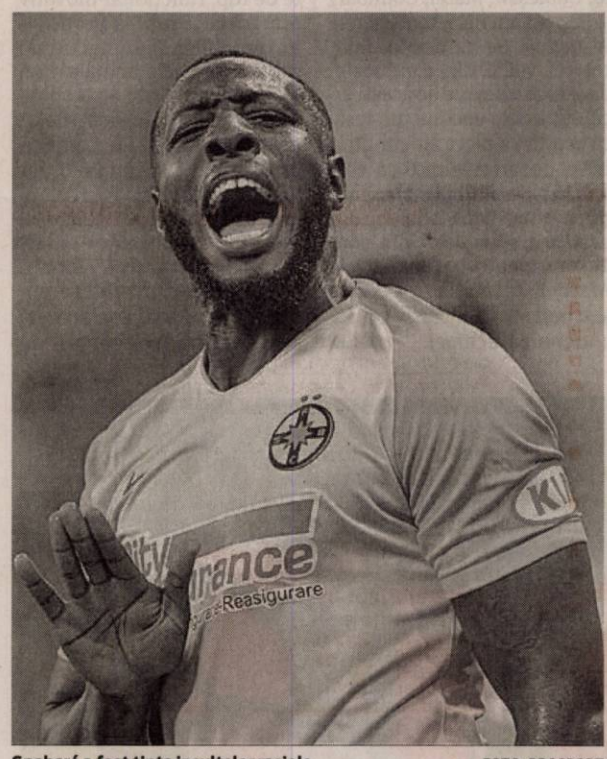

Gnoheré a fost ţinta insultelor rasiale FOTO: PROSPORT

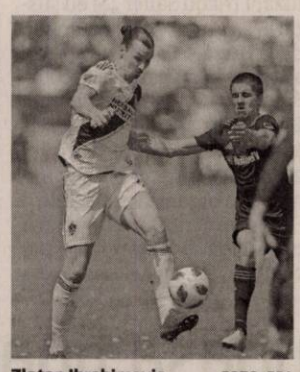

Zlatan Ibrahimovic FOTO: EPA

Primul hat-trick pentru LA Galaxy

FOTBAL. La 36 de ani, Zlatan Ibrahimovic e vedeta incontestabilă a MLS, iar luni dimineață, starul suedez și-a dat o nouă măsură a valorii sale.

Contra lui Orlando City, într-un meci câștigat de Los Angeles Galaxy cu scorul de 4-3, Ibra a reușit primul său hat-trick în fotbalul nord-american. Sosit în martie în Los Angeles, Ibrahimovic a fost pus la treabă de evoluția excelentă a oaspeților. După un gol marcat devreme de Higuita (minutul 18), fotablistul suedez a pasat decisiv pentru Dos Santos, apoi a egalat, scor 2-2, cu un gol marcat cu capul (minutul 47). După ce Dwyer a înscris pentru 2-3, Ibra a avut nevoie de doar trei minute pentru a întoarce scorul: o altă lovitură de cap, în minutul 67, urmată de un vole necruțător, în minutul 72, scor 4-3.LA Galaxy a obținut, astfel, a zecea victorie în sezon și ocupă locul al treilea în Conferința de Vest, cu 35 de puncte, șapte sub liderul FC Dallas. În același timp, Zlatan a atins, deja, 15 goluri înscrise și șase pase decisive în 17 meciuri, dintre care 14 ca titular. **SURSA: MEDIAFAX**

A început antrenamentele cu Juventus

FOTBAL. Așteptarea a luat sfârșit, iar Cristiano Ronaldo s-a mutat în noua casă din Italia. Duminică, 29 iulie, starul portughez a ajuns la Torino alături de familia sa. A fost așteptat de șase jeep-uri vopsite în culorile echipei Juventus, alb și negru.

Suporterii veniți să îl întâmpine pe Ronaldo nu au putut să se apropie de atacantul de 33 de ani. La aeroport, portughezul a fost acaparat de cei care asigură siguranța clubului Juventus, iar fanii l-au putut vedea doar de la depărtare.

Deținătorul a cinci Baloane de Aur a venit la Torino cu toată familia. A coborât din avion cu băiețelul lui cel mic, Mateo, în brațe și a fost urmat de logodnica sa, Georgina și ceilalți copii. Ronaldo ea început ieri antrenamentele la baza de pregătire a clubului, Continassa. Alături de portughez, la antrenamente vor participa alți cinci jucători, care au fost prezenți la Campionatul Mondial din Rusia: Paulo Dybala, Gonzalo Higuain, Juan Cuadrado, Douglas Costa și Carlos Bentancur. Restul echipei torineze participă la International Champions Cup din America.

SURSA: MEDIAFAX

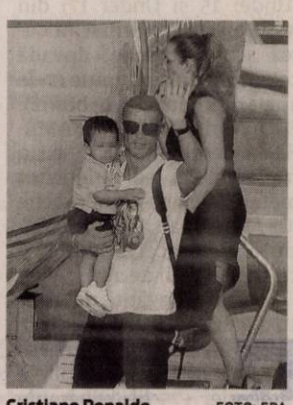

Cristiano Ronaldo FOTO: EPA

Tratament modern pentru o afecţiune delicată: HEMOROIZII

Centrul de Proctologie, MedLife Genesys vine în întâmpinarea celor care suferă de hemoroizi prin tratamente moderne, fără durere, personalizate nevoii fiecăruia. Aici este singurul centru integrat din Arad unde orice tip de intervenţie se face în acelaşi loc.

Tratamentul minim invaziv al bolii hemoroidale include:
- videoanuscopie
- colonoscopie
- ligatură cu benzi elastice - standardul de aur în tratamentul hemoroizilor. Aceasta presupune aplicarea unor benzi elastice la nivelul hemoroizilor, având drept scop întreruperea aceluiaşi flux sanguin către zona afectată de hemoroizi.
- fototermocoagularea în spectru infraroşu se aplică în primele două stadii ale bolii hemoroidale şi se recomandă pacienţilor care au hemoroizi localizaţi intern. Practic, energia termică aplicată hemoroizilor cu ajutorul unor dispozitive moderne va genera o cicatrice, va sista fluxul de sânge către hemoroizi, iar aceştia se vor vindeca. Prin aceasta medicii proctologi pot trata o singură zonă, urmând ca intervenţiile în alte zone afectate de hemoroizi să se facă la intervale de 10-14 zile. Acest tratament de ultimă generaţie nu necesită o perioadă lungă de recuperare.
- aplicare de tratament topic.

Echipa medicală MedLife Genesys care tratează problemele de natură anală (hemoroizi, fisuri anale, abces etc.) este formată din medici cu renume: Dr. Botezatu Ioan - medic primar Chirurgie Generală, Dr. Ciurdariu Daniel - medic primar Chirurgie Generală, Dr. Tomescu Andrei Branco - medic specialist Chirurgie Generală. Continua specializare a medicilor prin participarea constantă la cursuri şi evenimente de specialitate, le permite să fie mereu la curent cu cele mai noi procedee şi tratamente proctologice, pe care să le pună în practică în Arad.

Bolile proctologice nu sunt o ruşine. Sunt boli ce se pot vindeca şi permite pacientului să aibă din nou o viaţă lipsită de frustrate. Contactaţi medicii specialişti de la MedLife Genesys. Apelaţi numărul 0257 960 pentru programare.

Construcţii civile, industriale utilitare şi drumuri

- lucrări de construcţii civile şi industriale;
- instalaţii aferente construcţiilor;
- lucrări de aducţiune apă şi sisteme de canalizare;
- lucrări de drumuri şi poduri.
- execuţie şi montaj case prefabricate tip sandwich conform descrierilor tehnice şi de execuţie „STANDARD" şi „PREMIUM";
- execuţie şi montaj blocuri pe structură de lemn conform descrierii ataşate;
- proiectare şi execuţie şarpante/acoperişuri din lemn în sistem MYTEK;
- execuţie şi montaj grinzi încleiate lamelar;
- execuţie şi montaj produse derivate din lemn (scări, terase, copertine, contrafise, căpriori, filigorii, căsuţe de gradină, pergole etc.)

(4732)

ARAD, CENTURA DE NORD, DN 7, KM 541+100
TELEFON: 0357-100-051
E-MAIL: amahousem@yahoo.com

AMA HOUSE

Divizia Ferme Smithfield România

ANUNŢ PUBLIC

privind solicitarea autorizaţiei integrate de mediu care va fi depusă la Agenţia pentru Protecţia Mediului Arad , Splaiul Mureşului, FN, cod 310132, Arad, de către **SC SMITHFIELD ROMÂNIA SRL** cu sediul în Timişoara, strada Polonă, nr. 4, corp A, în scopul desfăşurării activităţii prevăzută în anexa 1 a Legii nr. 278/2013 în categoria 6.6 – Creşterea intensivă a păsărilor de curte şi a porcilor, cu capacităţi de peste: b) 2.000 de locuri pentru porci de producţie (peste 30 de kg). Solicitarea de obţinere a autorizaţiei integrate de mediu se referă la: **FERMA ZOOTEHNICĂ MOCREA** - instalaţie existentă în funcţiune, judeţul Arad.

Informaţii privind impactul potenţial asupra mediului al activităţii pentru care se solicită autorizaţia integrată de mediu, pot fi consultate în timpul programului de lucru, la sediul A.P.M. Arad, Splaiul Mureşului, FN, cod 310132, Arad.

Observaţiile, sugestiile, propunerile publicului se primesc în scris, la sediul A.P.M. Arad, Splaiul Mureşului, FN, cod 310132, Arad sau electronic la adresa de e-mail a A.P.M. Arad: office@apmar.anpm.ro în termen de 30 de zile de la apariţia anunţului. (9040H73055)

Publicitate 0257/280.904

SC ERGAD TECHNOLOGY SRL

Arad, str. Padurii nr. 24, firma cu capital integral italian care activeaza in domeniul industriei electronice

angajează:

MONTATORI SUBANSAMBLE SI OPERATORI ASAMBLARE PARTE MECANICA
Femei si barbati pentru montarea componentelor electronice.
SE OFERA:
- Salariu de incadrare 2600 ron din prima luna
- bonus dupa 3 luni de la data angajarii
- decontare transport+asiguram transport pe ruta Arad-Zadareni si Arad-Iratos,Dorobanti,Curtici,Macea cu microbuz
- tichete de masa din prima zi
- prime de vacanta
- analize gratuite pentru angajare
- ore suplimentare platite dublu
- program de lucru 1 schimb

TEHNICIENI ELECTRONISTI
Pentru control si reparare placi electronice cu tehnologia SMD si montarea componentelor in SMD
CERINTE:
- Experienta
- cunoasterea limbii italiene constituie un avantaj
- cunoasterea si capacitatea de a citi schemele electronice;
- capacitatea de a suda componentele SMD;
- disponibilitate pentru deplasari in Italia.
- se vor specifica in curriculum vitae experientele de munca in domeniul electronicii
- salariu de incadrare 2750 ron din prima luna
- bonus dupa 3 luni de la data angajarii

Trimiteti CV la adresa:
otilia.dimeny@ergad.eu sau prin fax 0257-306194; tel.0257-206247

OPERATORI LINIE SMD
CERINTE:
- Cunoasterea si capacitatea de a citi schemele electronice constituie un avantaj
- Disponibilitate pentru deplasari in Italia.
- Se vor specifica in curriculum vitae experientele de munca in domeniul electronicii

SE OFERA:
- Salariu de incadrare 2750 ron
- Bonus dupa 3 luni de la data angajarii
- Ore suplimentare platite dublu
- Sporuri de noapte platite
- Decontare transport
- Tichete de masa din prima zi
- Prime de vacanta

(8023)

MONTATORI SUBANSAMBLE SI OPERATORI ASAMBLARE
Femei si barbati pentru montarea componentelor electronice.
SE OFERA:
- Salariu de incadrare 2500 ron
- bonus dupa 3 luni de la data angajarii
- decontare transport+asiguram transport pe ruta Arad-Zadareni si Arad-Iratos,Dorobanti,Curtici,Macea cu microbuz
- tichete de masa din prima zi
- prime de vacanta
- analize gratuite pentru angajare
- ore suplimentare platite dublu
- program de lucru 1 schimb

Trimiteti CV la adresa:
otilia.dimeny@ergad.eu sau prin fax 0257-306194;tel.0257-206247

ANUNT PUBLIC

SC COMPLEX AGROZOOLACT BS S.R.L. anunţă publicul interesat asupra solicitării de obţinere a acordului de mediu pentru proiectul **„Înfiinţare fermă de vaci pentru producţia de lapte" în Şeitin, extravilan (CF 302571-Şeitin), jud. Arad.** Informaţiile privind potenţialul impact asupra mediului al proiectului propus pot fi consultate la sediul A.P.M. Arad, Splaiul Mureş, FN, între orele 09:00 – 13:00 şi la sediul **SC COMPLEX AGROZOOLACT BS SRL** din Şeitin, FN, Grajdul nr. 9 din incinta fostului CAP Şeitin, judeţul Arad.
Observaţiile publicului se primesc zilnic la secretariatul Agenţiei pentru Protecţia Mediului Arad, Splaiul Mureş, FN. (9035H73079)

CONVOCATOR
Nr.1614 din 26.07.2018

Consiliul de Administraţie al SC TOP SA Arad, înregistrat la ORC sub nr.J02/37/1996, având CUI 8145406, capital social subscris şi vărsat de 127.792,5 lei, în temeiul art.117 alin.(1) din Legea 31/1990, republicată, cu modificările şi completările ulterioare, al art.15 alin.(1) din actul constitutiv, pentru toţi acţionarii înscrişi în registrul acţionarilor la sfârşitul zilei de 22.08.2018, stabilită ca dată de referinţă, convoacă Adunarea Generală Extraordinară a Acţionarilor pentru data de 11.09.2018, orele 12,00, la sediul societăţii din Arad, Piaţa Mihai Viteazul nr.13, cu următoarea ,

ORDINE DE ZI

1. Aprobarea completării Actului Constitutiv prin introducerea unei noi activităţi secundare şi activarea acesteia cod CAEN, respectiv 8230 – Activităţi de organizare a expoziţiilor, târgurilor şi congreselor.
• Art.6 din Actul Constitutiv al societatii va fi :
"**Art.6.(1). Activitatea principală a societăţii este:6832-Administrarea imobilelor pe baza de comision sau contract.**
(2). Activitatea secundară a societăţii este:
7120 -Activităţi de testări şi analize tehnice.
8230–Activităţi de organizare a expoziţiilor, târgurilor şi congreselor.".
Documentele şedinţei referitoare la ordinea de zi sunt puse la dispoziţia acţionarilor la sediul societăţii începând cu data publicării convocării.
Dacă nu sunt îndeplinite condiţiile de validitate la prima convocare se convoacă pentru a doua oară Adunarea Generală Extraordinară a Acţionarilor cu aceeaşi ordine de zi, pentru 12.09.2018, orele 12,00, la adresa şi locul menţionate pentru prima convocare.
Pentru informaţii suplimentare, vă rugăm să vă prezentaţi la sediul societăţii din Arad, Piaţa Mihai Viteazul nr.13 sau să ne contactaţi la telefon 0257.25.00.56.

PREŞEDINTELE CONSILIULUI DE ADMINISTRAŢIE
Vidac Mile
(9036)

Divizia Ferme Smithfield România

ANUNŢ PUBLIC

SC SMITHFIELD ROMÂNIA SRL anunţă publicului interesat dezbaterea publică a documentaţiei depuse în vederea emiterii autorizaţiei integrate de mediu pentru activităţile aferente fermei de porci din **Voivodeni, comuna Bârsa**, jud. Arad, încadrată la punctul 6.6.b din Legea nr. 278/2013 privind emisiile industriale, dezbatere **care va avea loc la sediul Primăriei Comunei Bârsa, în data de 23.08.2018, începând cu ora 14^{00}.**
Documentaţia poate fi consultată la sediul Agenţiei pentru Protecţia Mediului Arad, str. Splaiul Mureşului, FN şi la sediul titularului din Timişoara, str. Polonă, nr. 4, jud. Timiş, zilnic între orele 9^{00} - 15^{30}.
Documentele menţionate sunt disponibile şi la următoarea adresă de internet: www.apmar.anpm.ro.
Publicul interesat poate transmite în scris comentarii/opinii/observaţii privind documentele menţionate, la sediul Agenţiei pentru Protecţia Mediului Arad, str. Splaiul Mureşului, FN, până la data de 22.08.2018. (9041 - H73054)

SC ERGAD TECHNOLOGY SRL
Arad, str. Padurii nr. 24

FIRMA CU CAPITAL INTEGRAL ITALIAN CARE ACTIVEAZA IN DOMENIUL INDUSTRIEI ELECTRONICE

ANGAJEAZĂ:

TEHNICIENI ELECTRONISTI

Pentru control si reparare placi electronice cu tehnologia SMD si montarea componentelor in SMD

CERINTE:
- experienta
- cunoasterea limbii italiene constituie un avantaj
- cunoasterea si capacitatea de a citi schemele electronice
- capacitatea de a suda componentele SMD
- disponibilitate pentru deplasari in Italia
- se vor specifica in curriculum vitae experientele de munca in domeniul electronicii
- salariu de incadrare 2750 ron din prima luna
- bonus dupa 3 luni de la data angajarii

Trimiteti CV la adresa: **otilia.dimeny@ergad.eu** sau prin fax **0257-306-194**; tel. **0257-206-247** (8785)

FIRMĂ DE SECURITATE ANGAJEAZĂ:

AGENŢI DE SECURITATE

FEMEI şi BĂRBAŢI, program de lucru 12/24, 12/48.

Oferim tichete de masă < 15 lei> pe tură şi toate sporurile conform legii, asigurăm transport la locul de muncă.

Informaţii la tel. **0257/287-792**, sau pe strada **NELU ARISTIDE DRAGOMIR NR. 28.** (8908)

Ministerul Finanţelor Publice. Agenţia Naţională de Administrare Fiscală. Operator de date cu caracter personal nr. ANSPDCP 759/2003. Direcţia Generală Executări Silite Cazuri Speciale. Direcţia Operativă de Executare Silită. Serviciul Executări Silite Cazuri Speciale Regional Timişoara. Agenţia Naţională de Administrare Fiscală, prin Direcţia Generală Executări Silite Cazuri Speciale - Serviciul Executări Silite Cazuri Speciale Regional Timişoara, organizează în data de 22.08.2018, ora 14:00, licitaţie (Licitaţia a II-a) pentru vânzarea următorului bun imobil, proprietatea debitorului S.E.: - Unitate individuală cu suprafaţa construită de 93 mp, reprezentând apartament compus din 2 camere, bucătărie, baie, boxă, magazie, cu cota teren aferent de 55/493 proprietate de stat în folosinţă, înscris în CF nr. 305146-C1-U2 Arad, CF vechi nr. 30032, Nr. Top 693/IV, situat în loc. Arad, str. Sinaia, nr. 18, ap. 4, parter, jud. Arad. Preţul de vânzare la licitaţia a II-a este de 246.387 lei. Licitaţia se va desfăşura la sediul nostru D.G.E.S.C.S. - Direcţia Operativă de Executare Silită - Serviciul Executări Silite Cazuri Speciale Regional Timişoara din str. Gheorghe Lazăr nr. 9 B, cam. 613, jud. Timiş. Pentru informaţii suplimentare (condiţii participare, depunere ofertă) vă puteţi adresa la sediul nostru sau la numărul de telefon 0256.200178. Anunţul integral se află postat pe www.anaf.ro, secţiunea Anunţuri - valorificari prin licitaţie a bunurilor sechestrate - Timişoara Executări Silite Cazuri Speciale. (73026)

Ministerul Finanţelor Publice. Agenţia Naţională de Administrare Fiscală. Operator de date cu caracter personal nr. ANSPDCP 759/2003. Direcţia Generală Executări Silite Cazuri Speciale. Direcţia Operativă de Executare Silită. Serviciul Executări Silite Cazuri Speciale Regional Timişoara. Agenţia Naţională de Administrare Fiscală, prin Direcţia Generală Executări Silite Cazuri Speciale - Serviciul Executări Silite Cazuri Speciale Regional Timişoara, organizează în data de 21.08.2018, ora 13:00, licitaţie (Licitaţia a II-a) pentru vânzarea următorului bun mobil, proprietatea debitorului J.O.: - Autoturism Skoda, tip Octavia, caroseria break, culoare gri, serie şasiu TMBGG 41U142849454, serie motor 942960, CIV E001803, an 2003, cu 323000 km la bord, combustibil motorină, cu ABS, AC, airbag, capotă faţă înlocuită, spoiler faţă crăpat, nr. înmatriculare AR 08 PSM. Preţul de vânzare la licitaţia a II-a este de 5.198 lei. Licitaţia se va desfăşura la sediul nostru D.G.R.F.P. Timişoara - Direcţia Operativă de Executare Silită - Serviciul Executări Silite Cazuri Speciale Regional Timişoara din str. Gheorghe Lazăr nr. 9 B, cam. 613, jud. Timiş. Pentru informaţii suplimentare (condiţii participare, depunere ofertă) vă puteţi adresa la sediul nostru sau la numărul de telefon 0256.200178. Anunţul integral se află postat pe www.anaf.ro, secţiunea Anunţuri - valorificări prin licitaţie a bunurilor sechestrate - Timişoara Executări Silite Cazuri Speciale. (9034 - H73026)

Program mare publicitate: pe B-dul Revoluţiei, nr. 62 luni-vineri: 8.00-16.00

DECESE

S-a stins încet ca o lumânare, soţia mea iubită, mama noastră dragă, bunicuţa noastră desprinsă parcă din poveşti, sufletul nostru drag.

LUX MARIA-VOICHIŢA

Cei care doresc să îi aducă un ultim omagiu sunt aşteptaţi la casa funerară Kuki de pe strada Cocorilor. Ne luăm de la un ultim rămas bun, miercuri 01.08.2018, ora 14:00, la cimitirul Pomenirea. Slujba de înmormântare se va ţine la casa funerară de la ora 13:00.
Rămâi mereu în sufletul nostru!

Soţul Francisc, copiii Franţi şi Ramona, nepoţii Taghi şi Ariadna

Cu profundă tristeţe anunţăm încetarea din viaţă a celui care a fost soţ, tată, socru şi bunic,

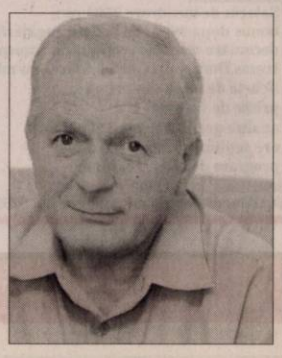

GROZA IONEL-GHEORGHE.

Înmormântarea va avea loc miercuri, 1 august, ora 13 la Cimitirul din Micălaca.

Familia îndoliată

Copleşiţi de durere dar nădăjduind că ne vom revedea, anunţăm că Tatăl Ceresc a chemat-o în Împărăţia Sa, pe iubita noastră

OPREA CORNELIA

mamă, bunică şi soacră.
Iubire, recunoştinţă şi respect pentru tot ce ne-ai dăruit. Te vom purta în suflet mereu. Înmormântarea va avea loc miercuri, 1 august, ora 13,00 la Cimitirul din Aradul Nou.

Familiile Lucaci şi Oprea

Cu inimile zdrobite de durere anunţăm trecerea la cele veşnice a celei care a fost o minunată soţie, mamă, soacră, cuscră, verişoară şi mătuşă,

ŢIGANIUC MARIA SAVA.

A trăit 75 ani.

Slujba de înmormântare va avea loc astăzi, 31 iulie la Cimitirul Eternitatea începând cu orele 13,00. Te vom purta mereu în suflete.

Familia îndoliată

CONDOLEANŢE

Colectivul Camerei de Conturi Arad este alături de colegul Marta Nicolae în durerea pricinuită de decesul soţiei.

Cu adâncă durere în suflet ne luăm rămas bun de la cel care a fost vecinul nostru,

BALLAI SAMUIL.

Dumnezeu să-l odihnească în pace! Sincere condoleanţe familiei îndoliate!

Asociaţia de Proprietari Caius Iacob nr. 16 Bloc H

COMEMORĂRI

Azi se împlinesc doi ani de la înălţarea spre norii cerului a dragului nostru,

BUJOR CÂNDEA.

Din geana sufletelor, ne cuprinde un val de tristeţe şi un dor nemărginit. Nu-l vom uita niciodată şi-l vom pomeni, cu durere, în candela gândurilor.

Familiile Cândea şi Crişan

Un gând de aducere aminte de la cei ce l-au cunoscut, lacrimi şi flori de la cei ce l-au iubit, acum când au trecut 8 ani de când a plecat dintre noi cel care a fost

STAN VIOREL.

Dumnezeu să-l odihnească! Nu te vom uita niciodată.

Soţia Dorina şi fiul Valer

GARSONIERE

- **A A** Achiziţionez garsonieră, apartament 1 cameră, cash, ☎0746.055.126, ☎0755.483.216. 16025
- **A cumpăr** cu banii jos garsonieră, apartament 1 cameră, 0721.670.839. 61364

AP.2 CAMERE-ARAD

- **A A** Achiziţionez apartament 2,3,4 camere, cash, ☎0746.055.126, ☎0755.483.216. 16027
- **A cumpăr** cu plata pe loc apartament 2-3 camere, 0742.781.651. 61363
- **Vând apartament** 2 camere, et. 9, Vlaicu, exclus agenţi, preţ 33.000 negociabil. Telefon 0774.456.867. 73035
- **Vând apartament** 2 camere decomandate, bloc nou, zona Podgoria, etaj 2, 89 mp, balcon mare, mobilat, utilat, merită văzut. Preţ 53.000 euro, negociabil. Telefon: 0749.188.941.
- **Vând 2** apartamente cu 2 camere Micălaca 600 şi B- dul Revoluţiei, 0749.197.142. 68918

AP.3CAMERE-ARAD

- **Vând apartament** 3 camere, semidecomandat, etaj 3, zona 500, Micălaca, str. Alba Iulia. Telefon 0751.967.080. 72645

CASE-ARAD

- **Casă Grădişte,** 6 camere, 3 băi, pretabil 2 familii, 0722.257.409. 68932
- **Vând casă** cărămidă, P- ţa Sârbească, 210 mp, SC= 110 mp, 4 camere, gaz, 55.000 Euro, 0720.514.199. 73019
- **Vând casă** 4 camere, încălzire centrală, garaj, 550 mp, 0757.881.760. 69667

TERENURI JUDEŢ

- **Vând teren** intravilan com. Vinga şoseaua naţională Arad- Timişoara vis- a- vis de camping, 1.551 mp, preţ 12 Euro/ mp, negociabil. Telefon 0746.096.200. 72656
- **Vând teren** pentru construcţii, în Sânleani, cartier vile, 43.200 mp, preţ 10 Euro negociabil. Telefon 0744.197.492. 65610

IMOBILE CHIRII

- **Închiriez cameră** demisol, gresiat, str. Mărăşeşti, una persoană. Telefon 0770.680.878. 73034
- **Închiriez garsonieră** confort 1, amenajată, Micălaca zona 300. Tel. 0746.193.808. 68930

SCHIMB LOCUINŢE-ARAD

- **Schimb apartament** 2 camere Piatra Neamţ cu Arad. Telefon 0756.433.992. 72675

OFERTE LOCURI DE MUNCĂ

- **Angajăm şoferi** cat. B pentru camionetă 3,5T pe comunitate, 0744.531.882.
- **Angajăm şoferi** tir şi camion 7,49 to pentru internaţional, 0744.595.025.
- **Angajăm bucătar,** ajutor bucătar, femeie vase, paznic, femeie serviciu, 0724.999.050.
- **Angajăm gestionar** pentru magazin piese maşini spălat, frigidere. Telefon 0728.318.339.
- **Angajăm infirmiere** pentru cămin bătrâni Arad. Telefon 0743.072.755.
- **Angajăm persoană** studii tehnice medii sau superioare, peste 35 ani. Telefon 0744.562.224, 0257/252634.
- **Angajăm: buldoexcavatorişti,** muncitori calificaţi, necalificaţi în construcţii. Telefon 0744.511.701, 0745.389.770.
- **Angajăm: vânzător** piese auto, şoferi taxi, tinichigiu, mecanic. Telefon 0727.772.185.
- **Angajez muncitori** necalificaţi şi capsatori paleţi, 0729.020.800.
- **Brutărie angajează** şofer, ambalator Aradul- Nou, vânzătoare Piaţa Mioriţa, Fortuna, ☎0746.354.358.
- **Angajăm vânzătoare** la raion de mezeluri, lucrător comercial şi operator facturare. Tel: 0744.341.800.
- **Hotel trei** stele, stele, situat în zona centrală, angajează ajutor de bucătar. Se asigură salarizare motivantă. Telefon: 0744.608.032.

CONSTRUCŢII

- **Aduc la** domiciliul clientului nisip, balast, sort, griblură, ☎0745.237.099. 64817

ELECTRONIC PLUS

- **Vând frigider,** congelator, maşină spălat automată, ladă, vitrină, combină, 0257/ 210613. 73009

ANIMALE,PĂSĂRI

- **Cumpăr vaci** pentru sacrificat şi viţei 2- 3 luni pentru creştere. Tel. 0745.505.122. 64790
- **Vând pui** de carne, rasă mixtă. Telefon 0748.322.489. 69240

PIERDERI

- **Pierdut certificat** A.M.M.I. nr. 0055105 pe numele Biltiu Vasile Corneliu, eliberat de A.R.R. Îl declar nul. 73056
- **Pierdut certificat** constatator cu nr. 29821/ 25.08.2014 pe numele societăţii SC Sorali Services 2003 SRL. Îl declar nul. 73036
- **Pierdut certificat** constatator cu nr. 3912/ 16.02.2006 pe numele societăţii SC Solaris Cleaning SRL. Îl declar nul. 73039

ÎMPRUMUTURI FINANCIARE

- **IFN acordă** credite de nevoi personale angajaţilor şi pensionarilor, ☎0729.660.774.

DIVERSE

- **Cumpăr diverse** obiecte vechi: jucării din tablă (plastic), fotolii, cărţi, vederi, insigne, etc., 0726.078.999. 65985
- **Cumpăr fier** vechi, calorifere, cositor, neferoase, garaje, cablu, cupru, 0746.414.369. 72670
- **Cumpăr pene,** maxim 30, fier, neferoase, cositor, caroserii, coarne, 0741.435.116. 65612

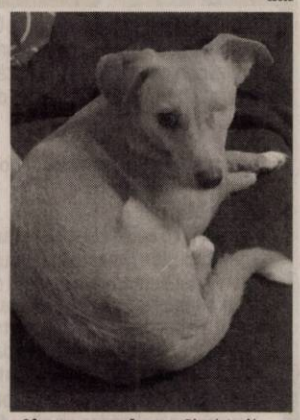

- **Ofer recompensă** mare. Pierdut câine cu un singur ochi, mascul, maro- roşcat, de talie mică (7- 8 kg, 35- 40 cm înălţime). Telefon 0743.434.298. 64812
- **Vând canapea** 2 persoane şi cărucior handicapat. Telefon 0730.196.546. 72211

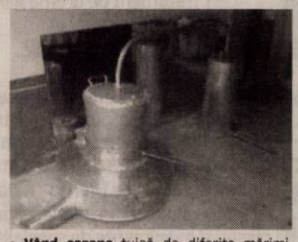

- **Vând cazane** ţuică de diferite mărimi. Telefon 0732.988.424. 60481
- **Vând cazane** ţuică diferite mărimi, preţ avantajos. Telefon 0757.620.644. 59635

EVIDENŢIAZĂ-TE!

Talon valabil până în 30 septembrie 2018

Text: **DATA apariţiei:**.....

.....

.....

.....

.....

.....

.....

.....

Date personale:

Nume şi Prenume:

Telefon:

Buletin de identitate:

TALON + PREŢUL CATEGORIEI AFERENTE

Anunţurile se preiau zilnic, la ghişeu, până în ora 16[00], după această oră, se pot prelua doar prin intermediul sistemului online de preluare al anunţurilor disponibil pe www.jurnalaradean.ro . Anunţurile de mică publicitate din Jurnal Arădean se publică pe baza talonului din ziar
Redacţia nu îşi asumă responsabilitatea pentru conţinutul anunţurilor de mică publicitate!

JURNAL ARĂDEAN

Estonia 100

Estonia își marchează 100 de ani de existență în 2018. Pe străzile capitalei Tallin, asemenea imagini cu vânzătorii de migdale fac deliciul turiștilor.

FOTO: EPA

Plăți în avans, cu accept CE

Comisia Europeană admite cererea României de a crește plățile în avans la subvențiile agricole.

BUCUREȘTI. Ministrul Agriculturii, Petre Daea, a solicitat Comisiei Europene - comisarului european pentru Agricultură Phil Hogan - creșterea avansului pentru plățile directe și dezvoltare rurală pentru a fi acordate în toamna acestui an, iar cererea a fost admisă, arată un comunicat transmis ieri de MADR. „În urma acestei intervenții, comisarul european Phil Hogan răspunde pozitiv solicitării ministrului Petre Daea, prin scrisoarea cu nr. (2018) 4.270.299, cu privire la posibilitatea creșterii nivelului avansurilor pentru plăți directe (de la 50% la 70%) și pentru anumite măsuri de dezvoltare rurală (de la 75% la 85%)", se menționează în comunicat.

Potrivit MADR, „există și posibilitatea acordării separate a avansurilor pentru SAPS sau sprijinul cuplat, odată ce controalele au fost finalizate pentru aceste scheme, precum și alte instrumente care ar putea veni în ajutorul fermierilor, cum ar fi anumite scheme din Programul de Dezvoltare Rurală sau ajutoarele de stat".

SURSA: MEDIAFAX

Legea privind modificarea teritoriului național, pe masa Curții Constituționale

Președintele Klaus Iohannis a sesizat, ieri, Curtea Constituțională cu privire la legea care interzice modificarea limitelor teritoriale ale localităților dacă se modifică ponderea cetățenilor care aparțin unei minorități etnice.

BUCUREȘTI. Senatul a adoptat pe 5 iulie, în calitate de for decizional, Legea pentru modificarea și completarea Legii nr. 2/1968 privind organizarea administrativă a teritoriului României. Printre modificările aduse de parlamentari se numără introducerea unui articol care prevede că „se interzice orice modificare a limitelor teritoriale ale județelor, orașelor, comunelor și satelor, care are ca scop sau efect schimbarea ponderii cetățenilor aparținând minorității naționale în unitatea administrativ-teritorială în cauză, precum și afectarea drepturilor și libertăților acestora, decurgând din Constituție, tratatele și convențiile internaționale la care România este parte".

Potrivit sesizării de neconstituționalitate a șefului statului, articolul adoptat de Senat nu a fost discutat de Camera Deputaților și nici nu se regăsește în forma inițiatorului legii.

„Mai mult, o astfel de modificare substanțială care vizează introducerea unei interdicții pentru legiuitor de modificare a limitelor teritoriale ale unităților administrativ-teritoriale care determină modificarea ponderii cetățenilor aparținând minorităților naționale nu are nicio legătură cu aspecte care țin de actualizarea denumirilor acestor unități administrativ-teritoriale și nici cu actualizarea prevederilor din Legea nr. 2/1968 privind organizarea administrativă a teritoriului României", conform sursei citate.

De asemenea, Klaus Iohannis apreciază că articolul introdus la inițiativa UDMR în Legea privind organizarea teritoriului României ar fi trebuit introdus în Legea administrației publice locale.

În textul sesizării se mai arată că Legea administrației publice locale nr. 215/2001 prevede faptul că „delimitarea teritorială a comunelor, orașelor, municipiilor și județelor se stabilește prin lege" și că „orice modificare a limitelor teritoriale ale acestora se poate efectua numai prin lege și numai după consultarea prealabilă a cetățenilor din unitățile administrativ-teritoriale respective prin referendum, care se organizează potrivit legii", motiv pentru care „rezultă că populația dintr-o unitate administrativ-teritorială își poate manifesta voința cu privire la modificarea limitelor teritoriale ale respectivei unități, prin referendum".

„Dispozițiile constituționale privind suveranitatea permit exprimarea voinței unei comunități în raport cu necesitățile economice", a mai precizat șeful statului în sesizarea trimisă CCR.

SURSA: MEDIAFAX

Diaspora va putea studia în limba română

BUCUREȘTI. Președintele Klaus Iohannis a promulgat, ieri, modificările aduse Legii privind sprijinul acordat românilor de pretutindeni prin care Diaspora va avea dreptul de a studia în limba română în străinătate și țările de reședință, la toate nivelurile și formele de învățământ, informează Președinția.

Modificările aduse Legii 299/2007 privind sprijinul acordat românilor de pretutindeni au ca scop „păstrarea, afirmarea și promovarea identității etnice, culturale și religioase ale românilor din afara țării", se arată în expunerea de motive a actului normativ promulgat ieri de șeful statului.

Legea este modificată astfel încât românii nu doar vor studia la școală limba română, ci vor avea dreptul „de a studia în limba română în România, în străinătate și în țările de reședință, la toate nivelurile și formele de învățământ", după noile modificări ale Art. 5, alin (1) din Legea 299/2007 privind sprijinul acordat românilor de pretutindeni.

Noile prevederi ale Legii promulgate de Iohannis se aplică persoanelor „aparținând minorităților naționale, minorităților lingvistice sau grupurilor etnice autohtone române sau care aparțin filonului cultural și etnic românesc, existente în statele din vecinătatea României și alte state, care își asumă identitatea etnică, lingvistică și culturală română față de autoritățile române, indiferent de etnonimul folosit", dar și „etnicii care se recunosc de origine română, aflați în afara granițelor țării, înregistrați ca altă minoritate în statul de reședință, care își asumă, prin autoidentificare, apartenența la spațiul cultural și identitar românesc". Alte modificări vizează asigurarea unui diplomat cu atribuții pentru relația cu românii de pretutindeni, în țările unde locuiesc cetățeni români.

SURSA: MEDIAFAX

Președintele Klaus Iohannis

FOTO: FAN

Le-a reproșat că nu au cheltuit banii

Premierul Viorica Dăncilă i-a convocat pe miniștri, ieri dimineață, la Guvern, pentru o ședință informală pe tema viitoarei rectificări bugetare.

Întâlniri cu miniștrii

FOTO: FAN

BUCUREȘTI. Surse guvernamentale au declarat că premierul a stat aproximativ 10 minute la întâlnire, după care discuția a fost condusă de consilierul acesteia, Darius Vâlcov.

Potrivit surselor citate, Vâlcov le-a reproșat ministerelor că nu au demarat sau au demarat cu întârziere procedurile de achiziții pentru proiectele de dezvoltare, deși au cerut, înainte de aprobarea bugetului de stat pe 2018, o majorare față de sumele primite în 2017.

În replică, miniștrii prezenți la întâlnire și secretarii de stat și directorii care au participat în locul miniștrilor absenți i-au transmis lui Vâlcov, la întâlnirea informală, că au așteptat simplicarea legislației privind achizițiile publice, demers realizat de Guvern la sfârșitul lunii mai printr-o Ordonanță de Urgență. Una din propunerile avansate de Vâlcov la întâlnirea informală cu miniștrii a fost ca membrii Executivului să-și asume, „inclusiv prin semnătură", o țintă privind cheltuirea fondurilor alocate prin bugetul de stat, au mai declarat pentru MEDIAFAX surse guvernamentale.

Discuțiile despre prima rectificare bugetară pe anul 2018 au continuat ieri seară, la Guvern. În paralel cu această întâlnire de la Guvern, liderii coaliției de guvernare, Liviu Dragnea și Călin Popescu Tăriceanu, s-au întâlnit în biroul președintelui Camerei Deputaților.

SURSA: MEDIAFAX

Po fi demiși mai ușor

BUCUREȘTI. Biroul Executiv al PNL a votat, ieri, modificarea Statutului partidului, astfel încât președinții de filiale județene să poată fi demiși cu votul majorității simple a Biroului Politic Național, potrivit unor surse liberale.

Modificările vizează articolul 86 al Statutului PNL, care în prezent prevede posibilitatea demiterii președinților de filiale județene cu două treimi din votul membrilor Biroului Politic Național. Decizia schimbării statutului la propunerea președintelui PNL, Ludovic Orban, a fost adoptată cu 26 de voturi favorabile, cinci împotrivă și trei abțineri.

SURSA: AGERPRES

Ludovic Orban

FOTO: FAN

JURNAL ARĂDEAN

Așteaptă evacuarea FOTO: EPA

Turiști blocați pe vulcan

LOMBOK. Cel puțin 260 de persoane au rămas blocate pe vulcanul Mount Rinjani de pe insula Lombok, în urma alunecărilor de teren provocate de cutremurul de magnitudine 6.4 grade pe scara Richter, care a avut loc duminică în Indonezia, relatează BBC.

Cel puțin 14 persoane au murit și 162 au fost rănite, în urma cutremurului de 6,4 grade pe scara Richter produs duminică pe insula Lombok din Indonezia. Zeci de mii de case au fost deteriorate, iar sute de persoane au rămas fără locuințe. În urma cutremurului, zonele de coborâre de pe Mount Rinjani au fost distruse de alunecări de teren.

Sute de salvatori încearcă să evacueze cele peste 260 de persoane blocate pe munte. Printre cei care așteaptă să fie evacuați de pe munte se află și excursioniști din Franța, Thailanda, Olanda și Malaezia. Peste 500 de persoane, majoritatea turiști străini, au fost deja evacuate de pe munte, dar aproximativ 266 sunt încă blocate.

Insula Lombok atrage turiști din întreaga lume și se află la aproximativ 40 km est de Bali. **SURSA: MEDIAFAX**

Arhiepiscop condamnat

VATICAN. Arhiepiscopul de Adelaide Philip Wilson (67 ani), cel mai înalt oficial catolic din lume condamnat de un tribunal la un an de închisoare pentru că a acoperit abuzuri sexuale comise asupra minorilor, și-a dat demisia, care a fost acceptată de papa Francisc, a informat ieri Vaticanul. La 22 mai, arhiepiscopul a fost declarat vinovat de a fi ascuns poliției în perioada 2004 - 2006 abuzurile sexuale comise de preotul Fletcher în anii 1970. Wilson a contestat sentința în apel, refuzând inițial să demisioneze. Însă apeluri la demisie au venit din toate părțile, inclusiv din partea premierului australian Malcolm Turnbull. Arhiepiscopul, care a fost diagnosticat la începutul acestui an cu debut de Alzheimer, are un nou termen în instanță în august, în care se va decide dacă va fi încarcerat sau i se va permite să rămână în arest la domiciliu. **SURSA: AGERPRES**

Vedetă

Un pui de leu alb este atracția Grădinii Zoologice Huachipa din Lima, Peru. FOTO: EPA

Acuzat de hărțuire sexuală

LOS ANGELES. Șeful CBS, Leslie Moonves, este acuzat de hărțuire sexuală de șase femei, iar comitetul de conducere al companiei de media americane urmează să decidă dacă acesta va fi suspendat pe perioada anchetei interne, potrivit Reuters.

Acuzațiile de hărțuire sexuală au fost făcute într-o perioadă în care Moonves, președinte-director general al CBS, este implicat într-o dispută legală privind controlul companiei cu cel mai mare dintre acționari, National Amusements Inc, grup deținut de Shari Redstone și de tatăl acesteia, Sumner Redstone, care controlează și Viacom Inc.

CBS a anunțat, vineri, că Moonves, în vârstă de 68 de ani, va fi subiectul unei anchete interne, după ce șase femei l-au acuzat, într-un articol publicat în The New Yorker, că au fost hărțuite sexual de acesta în perioada 1985 - 2006.

Moonves a declarat, într-un comunicat emis vineri, că regretă „enorm" dacă unele femei s-au simțit inconfortabil când le-a făcut avansuri, dar a respins acuzațiile de hărțuire. **SURSA: MEDIAFAX**

Leslie Moonves FOTO: EPA

Smith lansează o carte

LOS ANGELES. Actorul american Will Smith va lansa o carte de dezvoltare personală inspirată de propria viață și s-a asociat în acest proiect cu bloggerul Mark Manson, potrivit contactmusic.com.

„Scriu o carte! Am experiență acumulată în ani și ani despre care vreau să vorbesc, și în sfârșit voi scrie o carte pentru voi", a transmis actorul în vârstă de 49 de ani pe contul său de pe rețeaua de socializare online Instagram. Recent, Will Smith a declarat că, deși a avut parte „de bani, sex cât a dorit, admirație", „nimic nu te face mai fericit decât să poți să îi ajuți pe ceilalți". Actorul și cântărețul Willard Christopher „Will" Smith, născut în 1968, a cunoscut succesul în lumea filmului odată cu serialul „Prințul din Bel Air/The Fresh Prince of Bel-Air" (1990). Pentru rolul pugilistului Muhammad Ali (Cassius Clay), din filmul „Ali" (2001), Will Smith a fost nominalizat la premiul Oscar pentru cel mai bun actor principal, la fel și pentru rolul din „The Pursuit of Happyness" (2006), unde joacă alături de fiul său, Jaden Smith. **SURSA: MEDIAFAX**

Will Smith FOTO: EPA

Mii de persoane evacuate

WASHINGTON. Cel puțin șase persoane au murit pe teritoriul statului California din Statele Unite, iar alte câteva mii au fost evacuate, în urma incendiului de vegetație izbucnit în regiunea Shasta, care încă se extinde, deși mii de pompieri încearcă de o săptămână să îl stingă, relatează BBC. Printre cele șase victime se află și doi copii, în vârstă de patru și respectiv cinci ani, care au murit joi împreună cu bunica lor, în timp ce încercau să plece din reședința din orașul Redding. O a patra victimă a fost găsită duminică într-o casă care a ars. De asemenea, doi pompieri și-au pierdut viața încercând să stingă incendiile de vegetație. Incendiul și-a dublat suprafața vineri noapte. Sâmbătă, pompierii au declarat că incendiul este controlat doar în proporție de 5%, a ars deja peste 48.000 de hectare și a distrus peste 500 de case. **SURSA: MEDIAFAX**

În luptă cu focul FOTO: EPA

Lavinia

Pasiunile ei sunt moda și dansul.

www.aradon.ro
Mai multe poze cu Lavinia

Vom consuma „pe datorie"

Omenirea va epuiza pe 1 august resursele pe care Terra i le-a furnizat pentru 2018.

Piață de pește în Alexandria FOTO: EPA

WASHINGTON. Omenirea va epuiza pe 1 august resursele pe care Terra i le-a furnizat pentru anul acesta și va trăi „pe credit" timp de cinci luni, potrivit ONG-ului Global Footprint Network.

Global Footprint Network mai subliniază că perioada în care omenirea epuizează resursele anuale este din ce în ce mai scurtă.

1 august este „data la care vom utiliza mai mulți arbori, mai multă apă, mai mult sol fertil și pește decât ne poate furniza Terra pentru un an pentru a ne alimenta, găzdui și deplasa și data la care am emis mai mult dioxid de carbon decât pot absorbi oceanele și pădurile", a explicat Valérie Gramond, de la World Wide Fund (WWF), partener al Global Footprint Network.

Consum și risipă

În 2018, ziua în care se termină resursele generate de Pământ, „Earth Overshoot Day" (EOD), adică data când solicitările umanității depășesc capacitatea de regenerare a Terrei în acel an - un concept lansat la începutul anilor 1970 - a venit cel mai repede, anul trecut termenul fiind pe 3 august. Fenomenul este provocat de consumul excesiv, dar și de risipă, a mai spus Valérie Gramond, care a reamintit că în lume, o treime din alimente sfârșesc la gunoi. Situația diferă de la țară la țară, Qatarul și Luxemburgul, state mici, cu populație puțină, având o amprentă ecologică puternică. Dacă toată lumea ar trăi ca ele, „ziua depășirii" ar fi calculată undeva între 9 și 19 februarie, spun cei de la WWF. În Vietnam, în schimb, data reținută ar fi 21 decembrie.

Cei de la WWF mai spun că nivelul emisiilor de dioxid de carbon a crescut din nou în 2017, după trei ani de stabilizare. Pe site-ul dedicat acestei zile sunt prezentate diverse soluții pentru a contracara tendința: revizuirea modului în care sunt gândite orașele, dezvoltarea și privilegierea energiei ecologice, lupta împotriva risipei alimentare și a consumului excesiv de carne, limitarea expansiunii demografice.

Pe site-ul http://www.footprintcalculator.org/, oricine își poate calcula amprenta ecologică. **SURSA: MEDIAFAX**

Lemn pentru o fabrică de mobilă FOTO: EPA

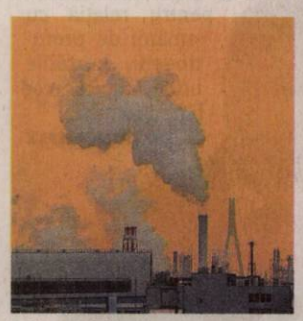

Poluare în Tokyo FOTO: EPA

Tanc de apă în Yemen FOTO: EPA